Über dieses Buch

Dies ist ein digitales Exemplar eines Buches, das seit Generationen in den Regalen der Bibliotheken aufbewahrt wurde, bevor es von Google im Rahmen eines Projekts, mit dem die Bücher dieser Welt online verfügbar gemacht werden sollen, sorgfältig gescannt wurde.

Das Buch hat das Urheberrecht überdauert und kann nun öffentlich zugänglich gemacht werden. Ein öffentlich zugängliches Buch ist ein Buch, das niemals Urheberrechten unterlag oder bei dem die Schutzfrist des Urheberrechts abgelaufen ist. Ob ein Buch öffentlich zugänglich ist, kann von Land zu Land unterschiedlich sein. Öffentlich zugängliche Bücher sind unser Tor zur Vergangenheit und stellen ein geschichtliches, kulturelles und wissenschaftliches Vermögen dar, das häufig nur schwierig zu entdecken ist.

Gebrauchsspuren, Anmerkungen und andere Randbemerkungen, die im Originalband enthalten sind, finden sich auch in dieser Datei – eine Erinnerung an die lange Reise, die das Buch vom Verleger zu einer Bibliothek und weiter zu Ihnen hinter sich gebracht hat.

Nutzungsrichtlinien

Google ist stolz, mit Bibliotheken in partnerschaftlicher Zusammenarbeit öffentlich zugängliches Material zu digitalisieren und einer breiten Masse zugänglich zu machen. Öffentlich zugängliche Bücher gehören der Öffentlichkeit, und wir sind nur ihre Hüter. Nichtsdestotrotz ist diese Arbeit kostspielig. Um diese Ressource weiterhin zur Verfügung stellen zu können, haben wir Schritte unternommen, um den Missbrauch durch kommerzielle Parteien zu verhindern. Dazu gehören technische Einschränkungen für automatisierte Abfragen.

Wir bitten Sie um Einhaltung folgender Richtlinien:

+ *Nutzung der Dateien zu nichtkommerziellen Zwecken* Wir haben Google Buchsuche für Endanwender konzipiert und möchten, dass Sie diese Dateien nur für persönliche, nichtkommerzielle Zwecke verwenden.

+ *Keine automatisierten Abfragen* Senden Sie keine automatisierten Abfragen irgendwelcher Art an das Google-System. Wenn Sie Recherchen über maschinelle Übersetzung, optische Zeichenerkennung oder andere Bereiche durchführen, in denen der Zugang zu Text in großen Mengen nützlich ist, wenden Sie sich bitte an uns. Wir fördern die Nutzung des öffentlich zugänglichen Materials für diese Zwecke und können Ihnen unter Umständen helfen.

+ *Beibehaltung von Google-Markenelementen* Das "Wasserzeichen" von Google, das Sie in jeder Datei finden, ist wichtig zur Information über dieses Projekt und hilft den Anwendern weiteres Material über Google Buchsuche zu finden. Bitte entfernen Sie das Wasserzeichen nicht.

+ *Bewegen Sie sich innerhalb der Legalität* Unabhängig von Ihrem Verwendungszweck müssen Sie sich Ihrer Verantwortung bewusst sein, sicherzustellen, dass Ihre Nutzung legal ist. Gehen Sie nicht davon aus, dass ein Buch, das nach unserem Dafürhalten für Nutzer in den USA öffentlich zugänglich ist, auch für Nutzer in anderen Ländern öffentlich zugänglich ist. Ob ein Buch noch dem Urheberrecht unterliegt, ist von Land zu Land verschieden. Wir können keine Beratung leisten, ob eine bestimmte Nutzung eines bestimmten Buches gesetzlich zulässig ist. Gehen Sie nicht davon aus, dass das Erscheinen eines Buchs in Google Buchsuche bedeutet, dass es in jeder Form und überall auf der Welt verwendet werden kann. Eine Urheberrechtsverletzung kann schwerwiegende Folgen haben.

Über Google Buchsuche

Das Ziel von Google besteht darin, die weltweiten Informationen zu organisieren und allgemein nutzbar und zugänglich zu machen. Google Buchsuche hilft Lesern dabei, die Bücher dieser Welt zu entdecken, und unterstützt Autoren und Verleger dabei, neue Zielgruppen zu erreichen. Den gesamten Buchtext können Sie im Internet unter `http://books.google.com` durchsuchen.

Princeton University Library
32101 065401372

256

Library of

Princeton University.

Digitized by Google

Digitized by Google

Digitized by Google

Digitized by Google

Digitized by Google

Deutscher

Universitäts-Kalender

gegründet von

Oberbibliothekar Prof. Dr. F. Ascherson.

Herausgegeben mit amtlicher Unterstützung.

Zweiundneunzigste Ausgabe.

Winter-Semester 1918/19.

I. Teil:

Die Universitäten im Deutschen Reiche.

LEIPZIG.
Verlag von Johann Ambrosius Barth.
1918.

Google

Digitized by Google

Vorwort.

Die Ausgabe des Deutschen Universitäts-Kalenders für das Sommer-Semester 1918 mußte wie im Vorjahre leider ausfallen, während der Kalender für das W.-S. 1918/19 trotz aller Schwierigkeiten in der Herstellung hiermit pünktlich erscheint und als alter und bewährter Freund gewiß freudig begrüßt werden wird.

Die im W.-S. 1917/18 erfolgten Personalveränderungen, neuen Habilitationen und Todesfälle sind in der jetzigen Ausgabe mit verzeichnet (s. S. 331 u. ff.), die Chronik und Statistik bezieht sich also auf das ganze vergangene Jahr (W.-S. 1917/18 u. S.-S. 1918).

Diejenigen Mitglieder des Lehrkörpers, welche durch unmittelbaren oder mittelbaren Heeresdienst verhindert sind, ihre Lehrtätigkeit auszuüben, sind durch ein jeweilig hinter das Geburtsdatum bezw. hinter den Namen gesetztes ⊛ (Kriegsteilnehmer) kenntlich gemacht. Die Anzahl der Studierenden, die sich im Felde oder zur Hilfeleistung beim Heere befinden, ist aus der Tabelle für die Statistik der deutschen Universitäten S.-S. 1918 (S. 348 u. 349), sowie aus der langen Tabelle (letzter Abschnitt) ersichtlich.

Die Angaben über das studentische Korporationswesen auf dem Laufenden zu halten, ist — wie bisher — Herr Eberhard, Hamburg, bemüht gewesen. Wir danken verbindlichst für das vielfach, ungeachtet der in der Zeitlage begründeten Schwierigkeiten, bereitwilligst bezeigte Eingehen auf seine Anfragen. Einige Einsendungen, die vorgeschrittenen Druckes halber nicht mehr oder nur teilweise haben benutzt werden können, werden für die nächstfolgende Ausgabe als schätzbares Material dienen.

Den hohen staatlichen und akademischen Behörden sei für die bereitwillige Unterstützung auch dieses Bandes unser verbindlichster Dank abgestattet.

Es sei an dieser Stelle noch besonders auf den Kalender der Technischen Hochschulen Deutschlands, Österreichs und der Schweiz (Studienjahr 1918/19) hingewiesen, der außer den Vorlesungen auch die studentischen Verbindungen an diesen Hochschulen und das Verbindungswesen der Tierärztl. Hochschulen, Berg- und Forstakademien, Landwirtschaftlichen- und Handelshochschulen enthält, und der ebenfalls rechtzeitig noch im Herbst erscheinen wird.

Leipzig, Ende August 1918,
Dörrienstr. 16.

Der Verlag
Johann Ambrosius Barth
Inhaber: Dr. phil. h. c. Arthur Meiner.

440054
Digitized by Google

Inhalt.

	Seite
Vorwort	
Inhalt	
Abkürzungen	
Berlin, Universität	1
Berlin, landwirtschaftliche Hochschule	18
Bonn	40
Poppelsdorf	47
Braunsberg	55
Breslau	57
Erlangen	72
Frankfurt a. M.	80
Freiburg i. B.	90
Gießen	102
Göttingen	111
Greifswald	124
Halle a. S.	132
Heidelberg	147
Jena	160
Kiel	171
Königsberg i. Pr.	181
Leipzig	192
Marburg i. H.	213
München	224
Münster i. W.	249
Rostock	259
Straßburg i. E.	265
Tübingen	276
Würzburg	287
Uebersicht der Verbände studentischer Korporationen	296
Hamburgisches Kolonialinstitut und Allgemeines Vorlesungswesen	323
Chronik und Statistik	331
Personalveränderungen an den Universitäten des Deutschen Reiches im W.-S. 1917/18 u S.-S. 1918	331
Neue Habilitationen im W.-S. 1917/18 u. S.-S. 1918	343
Neue Habilitationen im W.-S. 1917/18 u. S.-S. 1918 (Tabelle)	345
Endgiltige Feststellung d. Zahl der Studierenden im W.-S. 1917/18	346
Zahl der Studierenden im S.-S. 1918	348
Zahl der immatrikulierten Frauen im S.-S. 1918	350
Uebersicht über den Abgang u. Zugang der Studierenden im S.-S. 1918	350
Todesfälle im W.-S. 1917/18 u. im S.-S. 1918	351
Die immatrikulierten Studierenden der deutschen Universitäten im S.-S. 1918 nach ihrer Staatsangehörigkeit (Tabelle) zwischen 352 u.	353
Zahl der Lehrer im W.-S. 1918/19 (Rückseite der Tabelle) zwischen 352 u.	353
Akademische Presse	353
Namenverzeichnis	I—XXV

Digitized by Google

BERLIN.

Akademische Auskunftsstelle. An der Königlichen Friedrich-Wilhelms-Universität ist eine Akademische Auskunftsstelle mit der Aufgabe errichtet, eine Zentrale für alle Auskünfte zu bilden, die geeignet erscheinen, den Studierenden für ihre Studienzwecke förderlich zu sein und besonders auch den ausländischen Studierenden ihren Aufenthalt in Berlin zu einem nutzbringenden zu gestalten. Auch wird sie gern anderen Personen, welche Berlin zu wissenschaftlichen Zwecken besuchen, zur Erreichung ihrer Ziele behilflich sein. Die Auskünfte werden sich auf alle staatlichen, städtischen und privaten Anstalten erstrecken, welche der Pflege von Wissenschaft und Kunst in Berlin dienen. Schriftliche Anfragen werden nur beantwortet, wenn ihnen das Porto beigefügt ist. Die Auskunftsstelle befindet sich im Universitätsgebäude zu ebener Erde gegenüber der Pförtnerwohnung und ist an den Wochentagen von 10—1½ Uhr geöffnet.

Immatr.: 18 ℳ, für solche, welche innerhalb der letzten zwei Jahre eine deutsche Universität besucht haben, 9 ℳ, Anmeldungen v. 16. Sept. bis z. 5. Okt., später nur mit Genehmigung des Univ.-Kuratoriums, an das Gesuche persönlich abzugeben sind (Zimmer 12). Hospitantenscheine werden an alle diejenigen ausgegeben, die den erforderlichen Bildungsgrad nachweisen und gegen deren Führung nichts vorliegt. (Näher. s. Vorschrftn. f. d. Stud. d. Kgl. Friedr.-Wilh.-Univ. zu Berlin §§ 3ff.) Frauen werden unter gleichen Voraussetzungen wie männliche Studierende voll immatrikuliert oder bei genügender Vorbildung als Hospitanten aufgenommen gegen Rektoratserlaubnisschein und schriftliche Einwilligung der Dozenten. Für die Erteilung des Hospitantenscheins haben Inländer eine Gebühr von 6 ℳ, Ausländer eine solche von 12 ℳ zu zahlen. Exmatr.: 12.50 ℳ, bei Honorarstundung 14 ℳ. Vorlesungen: Beginn u. Schluß des Belegens werden von der Quaestur besonders bekannt gemacht. Anmeldung bei den Dozenten bis 31. Okt. Honorar: Durchschn. 5 ℳ f. die Wochenstunde u. das Semester. Bei Vorlesungen u. Uebungen, welche mit schriftl. Arbeiten, Exp. etc. verbunden sind, erhöht sich das Honorar bis zu 120 ℳ. Außerdem in jedem Semester: Auditoriengeld 5 ℳ (Ausländer 10 ℳ), Beitrag zum Studentenfonds (von den immatrik. Stud.) 2 ℳ, zur akadem. Krankenkasse 2 ℳ, Bibliotheksgebühr 2,50 ℳ, Institutsgebühr 5 ℳ (Ausländer 10 ℳ) von den Stud. der Med., der Zahnheilkunde, der Pharmazie u. der Naturwissenschaften; Praktikantenbeiträge für Kurse und Uebungen in den Laboratorien etc. Stundung ist nur bei Nachweis der Bedürftigkeit und Ein-

reichung eines Fleißzeugnisses zu erwarten. **Krankenkasse** (errichtet 1900) gewährt freie ärztliche Behandlung und Pflege, sowie in besonders dringenden Fällen auch bare Geldunterstützungen. **Lesehalle. Wohnungen** sehr verschieden nach Lage und Ausstattung, Mietszahlung prän., Kündigung nur zw. 1. u. 14. für den 1. des kommenden Monats. Liste beim Oberpedell.

Kgl. Friedrich-Wilhelms-Universität.

Gestiftet 1809, eröffnet 1810.

Anfang 30. September, Ende 1. Februar.

Kuratorium: Stellvertreter: Rektor Geh. Reg.-Rat Prof. Dr. **Seeberg** u. Universitätsrichter Geh. Reg.-Rat Dr. **Wollenberg.** — *Rektor*: **Seeberg** (theol. Fak.). — *Dekane*: **Mahling, Stammler, His, Erdmann.**

I. Theologische Fakultät.

Dekan: **F. Mahling.**

Pff. ord.: **P. Kleinert** (25.9.37) (alttest. Exeg. u. prakt. Theol.) i.R.— **A. v. Harnack,** Exz. (7. 5. 51) Dogmengesch. 2 m. 2 p.; Sem.-Uebgn (alte Kirchengesch.) $1^1/_2$ pg. — Wolf Graf **v. Baudissin** (26. 9. 47 alttest. Theol. 4 p.; alttest. Sem. 1 m. 2 pg. — Jul. **Kaftan** (30. 9. 48 Dogmat. II. 4 p.; Sozietät f. systemat. Theol. 1 m. 2 pg. — Reinh. **Seeberg** (5. 4. 59) Dogmat. I. 4 p.; Korintherbr. 4 p.; Sozietät f. systemat Theol. 1 m. 2 pg. — A. **Deißmann** (7.11.66) synopt. Evangelien, unter Zugrundelegg. d. Lukas 4 p.; Einltg. ins N.T. 4 p.; neutest. Sem (Paulus-Probl.) 1 m. 2 pg.; Prosem.: a) neutest. Uebgn. (Offenbarg Joh.) 1 m. 2 pg., b) kursor. Lesen d. N.T. (Paulusbr.) 1 m. 2 pg. — K **Holl** (15. 5. 66) Kirchengesch. I. 4 p.; Konfessionskde. 4 p.; kirchen gesch. Sem. $1^1/_2$ pg. — F. **Mahling** (14.2.65) prakt. Theol. (Relig.-Unterr. Seelsorge etc.) 4 p.; homilet. u. katechet. Sem. je 1 m. 2 pg.; prakt Sozietät (pädag. Probl.) 1 m. 2 pg.

Pff. ord. hon.: G. **Kawerau** (25. 2. 47) evang. Kirchenlied 1 ö. Choral- u. Altargesang 1 pg. — H. Lebr. **Strack** (6. 5. 48) Einltg. in A.T. 2 m. 2 p.; hebr. Grammat., II. Kurs 1 m. 2 p.; Grammat. d. Bibl. Aram. (Daniel 2—7) 1 ö.; Institutum Judaicum 1 pg. — Gg. **Runze** (13 2. 52) Joh.-Ev. 4 p.; Ethik 4 p.; Schleiermachers Dogmat. u. Dialekt 1 m. 2 p.; d. Jesusbild seit d. Wolfenbüttelsch. Fragmenten 1 m. 2 pss

Pff. ext.: Hugo **Greßmann** (21. 3. 77) Jesaja 4 p.; Psalmen 4 p.; bibl.-archäol. Uebgn. 1 m. 2 pg. — K. **Schmidt** (26. 8. 68) Kirchengesch. III 4 p. — Gg. **Stuhlfauth,** Kirchenbau d. Mittelalt. 2 m. 2 p.; Uebgn. (kirchl Kunst) 1 m. 2 pg. — Jul. **Richter** (19.2.62) d. Christent. u. d. nichtchristl. Relig. 2 p.; Paulus als Missionar 1 ö.; Nordsemit. Missionare 1 ö. dtsch. Kolonialgesch. 1 ö.; Missionsübg. 1 m. 2 pg.

Dozz.: Pf. Leop. **Zscharnack** (22. 8. 77) Kirchengesch. IV. 4 p. — Pf. Caius **Fabricius** (16. 8. 84) Relig. d. Urchristentums 4 p.; relig. Bewegg. u. Kämpfe d. Gegenw. 2 p. — Pf. W. **Lüttge** (11. 8. 82) allg Relig.-Gesch. 2 p. — O. **Eißfeldt,** Genesis 4 p.; hebr. Grammat. 4 p. alttest. Uebgn. 1 m. 2 pg. — K. L. **Schmidt,** Leben Jesu 4 p.; kathol Episteln 1 m. 2 p.; Septuaginta-Uebgn. 1 pg.

Digitized by Google

II. Juristische Fakultät.

Dekan: Rud. **Stammler.**

Pff. ord.: O. **v. Gierke** (11. 1. 41) bürgerl. R. (Sachenr.) 4p.; allg. u. dtsch. Staatsr. 4p.; Wechselr. 1 ö. — Ferd. **v. Martitz** (27. 4. 39) Völkerr. 2m. 2p.; Uebgn. dazu $1^1/_2$ pss.; Gesch. d. polit. Theorien 1 ö. — Jos. **Kohler** (9. 3. 49) Rechtsphilos. u. vergl. Rechtswiss. 4p.; bürgerl. R. (Schuldverh.) 4p.; jur. Sem. 1pg. — Frz. **v. Liszt** (2. 3. 51) (Strafr.) i. R. — W. **Kahl** (17. 6. 49) Strafr. 4p.; Kirchenr. 4p.; Eheschließg. u. -lösg. 1ö. — Rud. **Stammler** (19. 2. 56) bürgerl. R.: allg. Tl. 4p., Familienr. 4p.; Uebgn. (bürgerl. R.) f. Anf. 1m. 2p.; Rechts- u. Staatstheor. d. Neuzeit 1ö. — Th. **Kipp** (10. 4. 62) röm. R. 4p.; bürgerl. R. (Erbr.) 4p.; Uebgn. (bürgerl. R.) f. Vorger. 1m. 2p.; jur. Sem. (röm. R.) 1m. 2pg. — Ulr. **Stutz** (5. 5. 68) dtsch. Privatr. 4p.; Königswahl u. Krongut 1p.; kirchl. Rechts- u. Verfassgsgesch. 4p.; Einf. in d. codex jur. canon. 1ö.; frz. Kirchenstreit 1m. 2pg. — Heinr. **Triepel** (12. 2. 68) allg. Staatsr. u. Staatsl. 4p.; dtsch. Reichs- u. Landesstaatsr. 4p.; Uebgn. (Staats- u. Verwaltgsr.) 1m. 2p.; völkerrechtl. Sem.-Uebgn. 1m. 2pg. — Em. **Seckel** (10. 1. 64) Einf. in d. Rechtswiss. 1m. 2+1p.; röm. Privatr. 4m. 2p.; röm. Erbr. 1m. 2ö. — E. **Heymann** (6. 4. 70) dtsch. Rechtsgesch. 4p.; Handels- u. Schiffahrtsr. 4p.; bürgerl. R. (Urheber-, Erfinder- u. Gewerber.) 1m. 2p.; Rechtsentw. in Preußen 1p.; jur. Sem. $1^1/_2$ pg. — Er. **Kaufmann** (21. 9. 80) (Staatsr.) liest nicht. — **N. N,** Strafproz. 2m. 2p.; Zivilprozessr. I. 4p.

Pff. ord. hon.: A. **Stölzel,** Exz. (28. 6. 31) (Zivilr.) liest nicht. — R. **Krauel,** Exz. (12. 1. 48) (öff. R.) dgl. — Jak. **Rießer** (17. 11. 53) (Handelsr.) dgl. — P. M. **Meyer** (1. 7. 65) ausgew. jurist. Papyrusurkdn. 1ö.; Kurs I. u. II. z. sprachl. Einf. in d. Quellen d. röm. R. je 3pss. — O. **Köbner** (2. 6. 69) Kolonialpolit. u.-recht 1m. 2p.; staats- u. verwaltungsrechtl. Grundlag. d. dtsch. Kriegswirtschft. 1ö.

Pff. ext.: Konr. **Bornhak** (21. 3. 61) dtsch. Reichs- u. Landesstaatsr. 2m. 2p.; Völkerr. 4p.; dtsch. Verwaltgsr. 4p. — K. **Dickel** (28. 2. 53) Uebgn.: im bürgerl. R. (f. Anf. u. Vorger.) je 1m. 2p., zivilprozessuale 1m. 2p., im bürgerl. u. öff. R. 1m. 2p. — H. **Fürstenau** (19. 9. 68) Kirchenr. 2m. 2p.; kirchenrechtl. Uebgn. 1pg. — W. **Kaufmann** (28. 9. 58) internat. Privatr. 2p.; internat. Strafr. 1ö. — James **Goldschmidt** (17. 12. 74) Zivilprozeßr. I. 4p., II (Zwangsvollstreckg. u. Konkurs) 2m. 2p.; Strafr.-Prakt. 1. m. 2p. — V. **Bruns** Ⓚ bürgerl. R. (Sachenr.) 4p.; Uebgn. (bürgerl. R.) f. Vorger. 1m. 2p.; exeget. Uebn. (röm. R.) 1m. 2p.; Probl. d. auswärt. Politik 1ö.

Dozz.: Pf. L. **Laß** (19. 10. 60) Einf. in d. soz. Gesetzgebg. 1p.; sozialpolit. Gesetzgebg. d. dtsch. Reichs 1m. 2p.; Rechtsgrundlag. d. soz. Versichergsmed. 1g. — Pf. E. **v. Moeller** (9. 5. 76) Ⓚ dtsch. Rechtsgesch. 4p. — Pf. K. **Klee** (1. 3. 76) Strafr. 2m. 2p.; Strafproz. 2m. 2p.; Strafr.-Prakt. 1m. 2p. — Walt. **Kaskel** (1882) Sozialr. I. u. II. je 1m. 2p.; prakt. Uebgn. dazu 1m. 2p.; staatl. Fürsorge f. d. Kriegsbeschädigt. 1g. — L. **Waldecker,** dtsch. u. preuß. Verwaltgsr. 4p.; preuß. Verfassgsreform 1g.; Uebgn. 1m. 2p. — E. **Levy** (23. 12. 81) Ⓚ exeget. Uebgn. (röm. R.) 1m. 2p. — Hugo **Heifritz** Ⓚ gegenw.

Digitized by Google

Verfassgsreform in Preußen 2 p. — Arth. **Nußbaum**, Zivilprozeßr. I. 2 m. 2 p.; handelsr. Uebgn. $1^1/_2$ p.; Umbildg. d. Rechts im Kriege 1 p.
Beauftr. Doz.: Dr. v. **Schlayer**, Militärstrafr. 1 m. 2 p.

III. Medizinische Fakultät.

Dekan: W. **His**.

Pff. ord.: W. **Waldeyer-Hartz** (6. 10. 36) menschl. Nervensyst. 1 m. 2 p. — **J. Orth** (14. 1. 47) histor.-geogr. Pathol. 1 ö. — Osk. **Hertwig** (21. 4. 49) Entw.-Gesch. u. vergl. Anat. 4 p.; prakt. Uebgn. in d. mikrosk. Anat. (histol. Kurs): Kurs 1 m. 3 p., Uebgn. nach Verabredg. p.; embryol. Kurs 1 m. $2^1/_2$ p. — C. **Flügge** (9. 12. 47) Seuchenl. 2 p.; bakt.-hyg. Anf.-Kurs 1 m. 2 p.; hyg.-bakt. Uebgn. f. Vorger. 2 m. 2 p.; Impfkurs (m. Heymann) f. Vorger. 1 p.; Arbtn. im Labor. tägl. pg. — M. **Rubner** (2. 6. 54) Physiol. d. Menschen I. 2 + 2 m. 2 p.; physiol. Prakt. 2 m. 2 pss.; Arbtn. im Labor. tägl. pss. — E. **Bumm** (15. 4. 58) geburtsh.-gynäkol. Klin. 5 p. — F. **Kraus** (31. 5. 58) Ⓚ med. Klin. 3 m. $1^1/_2$ p.; med. Poliklin. 3 p.; Perkuss.-Kurs (m. Citron) f. Anf. 3 p., f. Geübt. 2 p.; spez. Pathol. u. Ther. inn. Krkhtn. II (m. Citron) 3 p.; mikrosk. Kurs $1^1/_2$ p.; ärztl. Techn. 2 p. — O. **Heubner** (21. 1. 43) (Kinderhlkde.) i. R. — Arth. **Heffter** (15. 11. 59) exp. Pharmakol. 4 p.; Arzneiverordngsl. m. Rezeptierübgn. 1 p. — Aug. **Bier** (24. 11. 61) Ⓚ chir. Klin. 3 m. 2 p. — O. **Hildebrand** (15. 11. 58) Ⓚ chir. Klin. 3 m. 2 p.; chir.-propädeut. Kurs 2 m. 2 p.; chir. Operat.-Lehre 2 m. 2 p.; Brüche u. Verrenkgn. 1 m. 2 p.; Verbandkurs 1 m. 2 p. — W. **His** (19. 12. 63) Ⓚ med. Klin. 5 p.; med. Poliklin. 3 p.; propädeut. Klin. (m. Fleischmann) 3 p.; Perkuss. u. Auskultat. f. Anf. 3 p., f. Geübt. (m. Gudzent) 3 p.; ärztl. Technik u. Krknpflege $1^1/_2$ p.; chem. u. mikrosk. Untersuchgsmethdn. 1 m. 2 p.; Labor.-Arbtn. f. Geübt. tägl. pss. — K. **Bonhoeffer** (31. 3. 68) Klin. d. Nerven- u. Geisteskrkhtn. 3 + $1^1/_4$ p.; Poliklin. d. Nervenkrkhtn. 1 m. 2 ö.; Labor.-Arbtn. (m. Forster) tägl. pg. — K. **Franz** (6. 4. 70) geburtsh.-gynäkol. Klin. 5 p. — Rud. **Fick** (24. 2. 66) systemat. Anat. I. 5 m. 2 p.; Präparierübgn. tägl. p.; Gelenk- u. Muskelmechan. 1 ö.; besond. Arbtn. f. Geübt. pg. — Adalb. **Czerny** (25. 3. 63) Kinderklin. 6 p.; Pädiatr. (ausgew. Kap.) 1 ö. — A. **Passow** (12. 8. 59) Ⓚ Klin. d. Ohren- u. Nasenkrkhtn. 3 p.; prakt. Kurs 4 m. 2 pss.; Oto- u. Rhinosk. (m. Beyer) 1 p. — Em. **Krückmann** (14. 5. 65) Augenklin. 6 p.; Augenspiegelübgn. (m. Brückner u. Meisner) 2 pss. — G. **Killian** (2. 2. 60) laryngorhinol. Klin. 2 p.; Untersuchgskurs (m. Weingaertner) 2 p.; Laryngo-Rhinol. (ausgew. Kap.) 1 ö.; Uebgn. in d. Poliklin. (m. Weingaertner) 6 m. 2 pss. — O. **Lubarsch** (4. 1. 60) spez. pathol. Anat. 6 p.; Kurs d. pathol. Anat. 3 m. 2 p.; mikrosk. Kurs d. pathol. Gewebel. (m. Ceelen) 2 m. 2 p.; Sektionskurs (m. Ceelen) 2 m. 2 p.; Arbtn. f. Geübt. tägl. pg.

Pff. ord. hon.: G. **Fritsch** (5. 3. 38) anthropol. Untersuchgsmethdn. 2 p.; Leitg. mikrosk. Arbtn. 5 m. 2 pss.; Abstammg. d. Menschen 1 ö. — Jul. **Hirschberg** (18. 9. 43) Einf. in d. Augenhlkde. 2 pg.; Gesch. d. Augenhlkde. 1 pg. — O. v. **Schjerning**, Exz. (4. 10. 53) Ⓚ liest nicht. — Alfr. **Goldscheider** (4. 8. 58) Ⓚ med. Poliklin. u. Klin. 5 m.

Digitized by Google

1¼ p.; Lungentuberkul. 1 ö.; Auskultat., Perkuss., Palpation f. Anf. 2 p., f. Vorger. (m. Ehrmann) 2 p.; klin.-mikrosk. u. chem. Untersuchgsmethdn. (m. Ehrmann) 2 p.; klin.-exp. Labor.-Arbtn. (m. Ehrmann) tägl. pg. — E. **Salkowski** (11.10.44) prakt. Kurs d. Chem. f. Med. 3 m. 2 p.; Grundz. d. physiol. u. pathol. Chem. II. 1 ö.; Labor.-Arbtn. tägl. pss. — Gg. **Gaffky** (Hyg.) liest nicht. — Aug. **v. Wassermann** (21.2.66) Ⓚ (exp. Ther.) dgl. — Fed. **Krause** (10.3.57) Ⓚ klin. Chir. 3 m. 2 p. — Dav. **v. Hansemann** (5.9.48) allg. Pathol. 4 p.; Sektionsübgn. pss. — Hans **Virchow** (10. 9. 52) topogr. Anat. 2 m. 2 p.; Präparierübgn. f. weibl. Stud. 4 m. 8 p.; Leitg. wiss. Arbtn. tägl. pss. — Hugo **Liepmann** (9. 4. 63) Einltg. in d. gerichtl. Psychiatr. 1 ö.

Pff. ext.: Heinr. Leop. **Schöler** (5.8.14) (Augenh.) liest nicht. — E. **Schweninger** (15.4.50) (inn. Med.) dgl. — M. **Wolff** (6.5.54) prakt. Kurs d. Lungenkrkhtn. 1 m. 2 p.; Lungenkrkhtn. 1 ö. — L. **Brieger** (26.7.49) allg. Ther. 2 p.; spez. Pathol. u. Ther. d. inn. Krkhtn. 2 p.; prakt. Kurse d. Hydro- u. Balneother. p.; prakt. Kurse d. Massage p.; prakt. Kurs d. Behdlg. mittels d'Arsonvalisat., Diathermie etc. monatl. p. — K. **Moeli** (19.5.49) gerichtl. Psychiatr. 1 ö. — F. **Straßmann** (27.8.58) gerichtl. Med., f. Med. 2 p., f. Jur. 2 p.; prakt. Kurs. d. gerichtl. Med. (m. P. Fraenckel) 3 m. 2 pss.; Arbtn. im Labor. 5 m. 4 pg. — W. **Nagel** (10.1.56) geburtsh. Operationsl. 3 p.; gynäkol. Diagnost. u. Ther. (prakt. Kurs) 3 p.; Gesch. d. Geburtsh. 1 ö. — P. **Silex** (20.3.58) Augenspiegelkurs 2 p.; Kriegsverletzgn. d. Auges 1 ö. — L. **Warnekros** (21.10.56) Zahnhlkde. (ausgew. Kap.) 1 m. 2 p. — Em. **Grunmach** (4.5.47) (inn. Med.) liest nicht. — K. **Günther** (21.9.54) Bakteriol., einschl. Immunitätsl. 1 p.; Mikrophotogr. pss. — R. **Greeff** (18.6.62) Klin. u. Poliklin. d. Augenkrkhtn. 3 p. — Leop. **Landau** (16.7.48) Frauenkrkhtn. 2 p. — K. **Posner** (6.12.54) Mikrosk. d. Harnes u. d. Genitalsekrete 1 pss.; med. Tagesfragen 1 ö. — Alfr. **Koblanck** (5.12.63) geburtsh. Prakt. 2 m. 1½ p.; Frauenkrkhtn. 1 ö. — Rud. **Krause** (10.8.65) feinerer Bau d. Nervensyst. 2 p. — Mor. **Borchardt** (6.1.68) Ⓚ chir. Operat.-Kurs 1 p. — A. **Bickel** (19.3.75) allg. u. spez. pathol. Exp.-Physiol. I. 2 p.; pathol.-physiol. Prakt. 1 p.; Arbtn. im Labor. 6 m. 5 p.; Grundlag. d. Radium-, Thorium- u. Aktiniumther. 1 ö. — W. **Dieck** (12. 1. 67) Halbkurs d. konserv. Zahnhlkde. 6 m. 3 p.; Phantomkurs 5 m. 3 p.; Röntgenphotogr. u. -diagnost. 1 p.; konserv. Zahnhlkde. (ausgew. Kap.) 1 p.; Kiefer- u. Zahnentw. 1 ö. — H. **Sohröder** (3.2.76) Kurse d. techn. Zahnhlkde. 5 m. 5 p.; zahnärztl. Prothese 2 p.; Materialien in d. techn. Zahnhlkde. 3 p.; Besprechg. prakt. Fälle 1 m. 2 pg. — F. **Williger** (8. 4. 66) zahnärztl. Poliklin. 5 m. 2 p.; zahnärztl. Operat.-Lehre 1 ö. — Rud. **Klapp** (16. 2. 73) chir. Diagnost. u. Ther. 3 m. 2 p. — René **du Bois-Reymond** (30. 10. 60) Physiol. f. Zahnärzte 3 m. 2 p.; Wirkgn. d. Kultur 1 ö. — Mart. **Ficker** (17. 11. 68) Ⓚ (Hyg. u. Bakteriol.) liest nicht. — H. **Steudel** (29.7.71) Ⓚ physiol. Chem. 1 p.; prakt. Kurs d. Chem. f. Med. 3 m. 2 p.; physiol.-chem. Prakt. 3 m. 2 p.; physiol. u. pathol. Chem. 1 p. — Gg. **Klemperer** (10.5.65) inn. Ther. 2 p. — Jul. **Morgenroth** (19.10.71) bakt. Kurs 2 p.; Immunit.-Lehre 1 p.; exp. Chemother. 1 ö.; Kolloqu. 1 pg.; Arbtn. f. Geübt. 6 m. 7 pss. — H. **Gocht**, orthop. Klin. 3 p.; orthop.

Poliklin. 1 ö.; Verbandkurs, künstl. Glieder 2 p.; Massage pss. — **M. Westenhöfer** Ⓚ allg. Pathol. 6 p.; diagnost. Kurs 2 m. 2 p.; Labor.-Arbtn. tägl. pss. — B. **Heymann** (1. 7. 71) Hyg. f. Zahnärzte 1 m. 2 p.; s. a. Pf. ord. Flügge. — Mart. **Gildemeister** (21. 2. 76) Repetit. d. Physiol. 2 p.; Elektrophysiol. 1 ö.

Dozz.: Pf. Louis **Lewin** (9. 11. 56) Pharmakol. m. Exp. u. Uebgn. 4 p.; Toxikol. m. Exp. u. prakt. Uebgn. 2 p. — Pf. G. **Behrend** (10. 1. 47) Prostitut. 1 g. — *Pf.* Themist. **Gluck** (30. 11. 53) (Chir.) kündigt später an. — Pf. Benno **Baginsky** (24. 5. 48) laryngosk.-rhinosk. Kurs 2 p.; otiatr. Kurs 2 p. — Pf. K. **Benda** (30. 11. 57) topogr. Anat. 2 p.; Lettg. anat. u. mikrosk. Arbtn. 6 m. 6 pss. — Pf. Bernh. **Rawitz** (23. 8. 57) Ⓚ Histol. u. mikrosk. Anat. 4 p.; Descendenztheor. 1 g. — Pf. Th. **Rosenheim** (3. 9. 60) Magenkrkhtn. 1 g. — Pf. **G. de Ruyter** (4. 3. 62) Ⓚ (Chir.) liest nicht. — Pf. Leop. **Casper** (31. 5. 59) cystosk. Uebgn. 2 p. — Pf. Fel. **Hirschfeld** (6. 9. 63) Physiol. u. Pathol. d. Stoffwechsels 1 g. — Pf. P. **Heymann** (7. 3. 49) Ⓚ Laryngosk. u. Rhinosk. 2 p.; Untersuchgsmethdn. d. ober. Luft- u. Speisewege 1 g. — Pf. A. **Loewy** (29. 6. 62) Repetit. d. Physiol. 2 m. 2 p.; Untersuchgsmethdn. d. Blutes u. d. Atmg. 1 g. — Pf. E. **Stadelmann** (8. 12. 33) Abdominal- u. Stoffwechselkrkhtn. 3 p. — Pf. R. **Oestreich** (5. 11. 64) allg. Pathol. u. pathol. Anat. 4 p.; Kurs d. pathol. Anat. m. prakt. Uebgn. 2 m. 2 pss.; prakt. Kurs d. pathol. Histol. 2 m. 2 pss.; bakt. Kurs 1 m. 2 pss.; pathol. Anat. u. Histol. f. Zahnärzte 2 m. 2 p. — Pf. M. **Laehr** (9. 11. 56) Ⓚ Neurasthenie, Hysterie 1 g. — Pf. Heinr. **Rosin** (28. 8. 63) Perkuss.-, Auskultat.- u. Röntgenkurse 2 p.; Herzkrkhtn. 1 g. — Pf. P. **Straßmann** (23. 10. 66) Ⓚ **Einf.** in d. Gynäkol. 3 p.; Einf. in d. Geburtsh. 3 p.; Krkhtn. d. Schwangeren 1 g. — Pf. H. **Strauß** (28. 4. 68) Verdauungskrkhtn. 1 g. — Pf. Heinr. **Wolpert** (23. 1. 66) Wohnungshyg. 1 p. — Pf. Edm. V. **Meyer** (30. 10. 64) Ⓚ (Laryngo-Rhinol.) liest nicht. — Pf. W. **Zinn** (18. 12. 69) diagnost. u. therapeut. Uebgn. bei inn. Erkrkgn. 2 pg. — Pf. M. **Michaelis** (25. 7. 69) Auskultat. u. Perkuss. 3 p. — Pf. F. **Kopsch** (24. 3. 68) Anat. d. Sinnesorg. $1^1/_2$ p.; makrosk. u. mikrosk. Anat. d. Zentralnervensyst. 1 m. 2 p. — Pf. Heinr. **Finkelstein** (31. 7. 65) Kinderkrkhtn. (diagnost.-therapeut. Uebgn.) 1 pg. — Pf. L. **Pick** (31. 8. 68) prakt. Kurs d. pathol. Histol. 2 m. 2 pss.; Sektionskurs m. Uebgn. 2 m. 2 p.; Arbtn. im Labor. f. Vorger. 6 m. 8 pss. — Pf. Alb. **Albu** (18. 3. 67) Verdauungskrkhtn. 1 g.; chem. u. mikrosk. Diagnost. 2 p.; klin. Untersuchgsmethdn. 2 p. — Pf. Ferd. **Blumenthal** (5. 6. 70) Diagnost. u. Ther. d. Krebskrkhtn. 2 p.; Stand d. Krebsforschg. 1 g. — Pf. L. **Jacobsohn** (2. 3. 63) normale u. pathol. Histol. d. Nervensyst. 1 m. 2 p.; d. geistesschwache u. d. nervöse Kind 1 g. — Pf. A. **Lazarus** (10. 4. 67) klin. Mikrosk. 1 pg. — Pf. A. **Buschke** (27. 9. 68) Diagn. u. Ther. d. Haut- u. Geschl.-Krkhtn. $1^1/_2$ p.; Pathol. u. Ther. d. Gonorrhoe 1 g.; klin. Visite 6 pg. — Pf. K. **Schaefer** (2. 7. 66) med. Psychol. 1 m. 2 p.; Leitg. otophysiol. Arbtn. tägl. pg. — Pf. Fel. **Klemperer** (9. 10. 66) Ⓚ (inn. Med.) liest nicht. — Pf. K. **Bruhns** (24. 11. 69) Einf. in d. Haut- u. Geschl.-Krkhtn. m. diagnost. u. therapeut. Uebgn. $1^1/_2$ g.; Ther. d. Haut- u. Geschl.-Krkhtn. 1 g. — Pf. Kurt **Brandenburg** (24. 10. 63) Perkuss.-Kurs 2 p.; Herzkrkhtn. 1 g. — Pf. Hans **Burghart** (26. 11. 62) chem.-mikrosk. Kurs

Digitized by Google

1 1/2 p.; Lungentuberkul. 1 g. — Pf. Alb. **Köhler** (29. 10. 50) Kriegschir. 2 p.; Unfallhlkde. 1 g. — Pf. M. **Martens** (7. 3. 69) Ⓚ Kriegschir. 1 g. — Pf. Gg. **Abelsdorff** (30. 9. 69) Augenspiegeln u. d. übrig. Untersuchgsmethdn. d. Auges 2 p. — Pf. Bernh. **Bendix** (27. 5. 63) Säuglingsernährg. u. -krkhtn. 1—2 pg. — Pf. Arth. **Nicolaier** (4. 2. 62) Nierenkrkhtn. 1 g. — Pf. Hans **Friedenthal** (9. 7. 70) Menschheitskde. 1g. — Pf. Eug. **Rost** (24. 10. 70) Beziehgn. zw. chem. Zusammensetzg. u. Wirkung d. Arzneim. 1 p. — Pf. Jul. **Heller** (16. 9. 64) Pathol. d. Haut 2 p.; histor., jurist. u. soz. Bedeutg. d. Geschl.-Krkhtn., f. all. Fak. 1 g.; Bedeutg. d. Geschl.-Krkhtn. f. d. Familie, f. weibl. Stud. 1 g. — Pf. Osk. **Spitta** (23. 8. 70) öff. Gesundhtspflege 1 p. — Pf. R. **Henneberg** (22. 12. 68) Demonstr.-Kurs d. pathol. Anat. d. Nervensyst. 1 1/2 g. — Pf. F. **Richter** (16. 7. 68) Perkuss.-Kurs f. Anf. 2 p.; Nierenkrkhtn. 1 g. — Pf. A. **Magnus-Levy** (9. 9. 65) Stoffwechselkrkhtn. 1 pg. — Pf. Frz. **Müller** (31. 12. 71) Pharmakol. f. Zahnärzte 2 p. — Pf. G. **Brühl** (18. 6. 71) otosk. Kurs 1 m. 2 p. — Pf. P. **Schuster** (1. 9. 67) Diagnost. d. Nervenkrkhtn. (prakt. Kurs) 1 1/2 pg. — Pf. Kurt **Strauch** (20. 3. 68) Ⓚ (gerichtl. Med.) liest nicht. — Pf. P. **Lazarus** (14. 10. 73) Ⓚ physikal. Heilmethdn. 1 g. — Pf. Alb. **Plehn** (14. 4. 61) Herz, Gefäße, Nieren 2 p.; Malaria 2 pss.; Kriegskrkhtn. 1 g. — Pf. L. **Blumreich** (8. 9. 72) prakt. Kurs d. gynäkol. Diagnost. 2 p.; Geburtsh. m. prakt. Uebgn. am Phantom 2 p. — Pf. R. **Cassirer** (23. 4. 68) Kriegsverletzgn. d. Nervensyst. 2 p. — Pf. Heinr. **Haike** (24. 12. 64) Untersuchungsmethdn. d. Ohres u. d. Nase 1 pss. — Pf. Gg. **Levinsohn** (18. 6. 67) Untersuchgsmethdn. d. Auges (prakt. Kurs) 2 p. — Pf. J. **Herzog** (1. 12. 67) Ⓚ (Augenh.) kündigt später an. — Pf. F. **Frankenhäuser** (20. 5. 68) Ⓚ (inn. Med.) liest nicht. — Pf. Heinr. **Poll** (5. 8. 77) Ⓚ (Anat.) dgl. — Pf. Leonor **Michaelis** (16. 1. 75) Ⓚ (Physiol.) dgl. — Pf. Jos. **Heibron** (26. 3. 73) Augenspiegeln u. d. übrig. Untersuchgsmethdn. d. Auges 2 p. — Pf. G. **Gutzmann** (29. 1. 65) exp. Phonet. 2 p.; Stimm- u. Sprachstörgn. 2 p.; Gesundhtspflege d. Stimme 1 g. — Pf. Pet. **Bergell** (17. 4. 75) Ⓚ med. Chem. 1 m. 2 p. — Pf. Heinr. **v. Bardeleben** (21. 2. 73) Ⓚ (Gynäkol.) liest nicht. — Pf. Phil. **Bockenheimer** (26. 5. 75) Ⓚ allg. Chir. 2 p.; Fraktur. u. Luxat. 1 p.; Verbandkurs 1 1/2 p. — Pf. Leo **Langstein** (13. 4. 76) bevölkergspolit. Probl. 1 pg.; Säuglingsernährg. u. -krkhtn. 1 m. 2 g. — Pf. Gg. F. **Nicolai** (6. 2. 74) Ⓚ (inn. Med.) liest nicht. — Pf. Gg. **Jürgens** (20. 4. 70) Ⓚ Volkskrkhtn. 1 g. — W. **Liepmann** (5. 12. 78) Ⓚ geburtsh. Phantomkurs 2 m. 1 1/2 p.; Einltg. in d. Frauenhlkde. 1 1/2 p.; operat.-anat. Uebgn. pss. — Pf. G. **Wollenberg** (8. 8. 76) orthop. Chir. 2 m. 1 1/2 p.; orthop. Behdlg. Kriegsverwundeter 1 g. — Pf. E. **Friedmann** (2. 8. 77) physiol.-chem. Arbtn. tägl. pss. — Pf. E. **Weber** (27. 10. 75) Ⓚ neue Methode d. Funkt.-Prüfg. d. Gefäßnerven u. d. Herzens 1 g. — Pf. Osk. **Rumpel** (4. 10. 72) Ⓚ (Chir.) liest nicht. — Pf. Heinr. **Boruttau** (15. 9. 69) Gesch. d. biol. Wissenschftn. 1 m. 2 p.; Bau u. Leben d. menschl. Körpers 1 g. — Walt. **Thorner** (16. 10. 74) Ⓚ Einf. in d. Augenhlkde. 1 g. — Pf. Ulr. **Friedemann** (7. 5. 77) Ⓚ Demonstr. am Krknbett üb. Infekt.-Krkhtn. 1 pg.; Arbtn. (Bakteriol. u. Immunit.-Lehre) tägl. pss. — Pf. Rud. **Jolly** (22. 12. 75) Ⓚ Anat. u. Physiol. d. weibl. Genitalorg. 1 g. — Pf. F. **Meyer** (18. 3. 75) Ⓚ Kriegsseuchen 1 g. — Pf. Fel. **Pinkus**

Digitized by Google

(4. 4. 68) Geschl.-Krkhtn. 1 p.; Verhütg. d. Geschl.-Krkhtn. 1 g. — Pf. Th. **Brugsch** (11. 10. 78) Ⓚ (inn. Med.) liest nicht. — Pf. Gg. **Axhausen** (24. 3. 77) Ⓚ (Chir.) dgl. — Pf. Alfr. **Dönitz** (25. 6. 78) Ⓚ (Chir.) dgl. — Pf. R. **Freund** (1. 8. 72) Ⓚ Einf. in d. Geburtsh. 1 p.; geburtsh. Operat.-Kurs m. prakt. Uebgn. am Phantom (in 2 Kurs. z. 2 Grupp.) je 2 p. — Pf. Egon **Tomaszewski** (1. 8. 74) Ⓚ (Dermatol.) liest nicht. — Pf. Jak. **Katzenstein** (7. 1. 64) Oto-Rhino-Laryngol. u. Phonet. 2 p.; Physiol. u. Hyg. d. Stimme u. Spr. 1 p. — Pf. P. **Fraenckel** (14. 6. 74) Ⓚ (gerichtl. Med.) liest nicht. — Pf. Edm. **Forster** (3. 9. 78) Ⓚ allg. Psychiatr. 1 p.; Psychiatr. d. Kindesalt. 1 p.; s. a. Pf. ord. Bonhoefer. — Pf. P. **Reyher** (8. 6. 76) Ⓚ (Kinderh.) liest nicht. — Pf. Curt **Adam** (11. 5. 75) prakt. Kurs im Augenspiegeln, Brillenbestimm. etc. 2 p.; Gesch. d. Augenhlkde. 1 g. — Pf. Eug. **Joseph** (26. 4. 79) Ⓚ (Chir.) liest nicht. — Pf. H. **Beyer** (19. 10. 68) Kurs d. Ohren- u. Nasenleiden 2 pss.; Ohren- u. Nasenoperat. p.; d. Ohr u. d. Hören 1 g.; s. a. Pf. ord. Passow. — Pf. A. **Gutmann** (25. 10. 76) Ⓚ prakt. Kurs im Augenspiegeln, Brillenbestimm. etc. 2 p. — Pf. Walt. **Sigwart** (22. 5. 76) Ⓚ (Gynäkol.) liest nicht. — Pf. Mor. **Katzenstein** (14. 8. 72) Kriegschir. 1 m. 2 p. — Pf. P. **Fleischmann** (23. 7. 79) Ⓚ propädeut. Klin. (m. His) 3 p.; akute Infekt.-Krkhtn. 2 p. — Pf. Ew. **Stier** (28. 10. 74) Ⓚ Psychopathol. d. Kindesalt. 1 p. — Pf. Ed. **Martin** (17. 1. 79) Ⓚ (Gynäkol.) liest nicht. — Pf. W. **Meisner** (5. 10. 81) Ⓚ Augenspiegelübgn. f. Geübt. 1 m. 2 p.; s. a. Pf. ord. Krückmann. — Pf. Arth. **Brückner** (24. 8. 77) systemat. Augenhlkde. 2 p.; Augenuntersuchgsmethdn. 1 pss.; s. a. Pf. ord. Krückmann. — Pf. Frz. **Kramer** (24. 4. 78) Ⓚ prakt. Kurs d. Diagnost. d. Nervenkrkhtn. inkl. Elektrodiagnost. $1^1/_2$ p.; Verletzgn. d. Nervensyst. im Kriege 1 g. Pf. Claus **Schilling** (5. 7. 71) Ⓚ pathogene Protozoen 1 pg.; Hyg. d. warm. Länder 1 pss. — Pf. Alfr. **Grotjahn** (25. 11. 62) soz. Hyg., f. all. Fak. 1 g.; soz.-hyg. Uebgn. pg. — Pf. Rud. **Ehrmann** (4. 2. 79) Erkrkgn. d. Verdauungstraktes $1^1/_2$ pg.; s. a. Pf. ord. hon. Goldscheider. — Pf. O. **Ringleb** (17. 5. 75) Einf. in d. Cystosk. etc. 2 p.; Prostatahypertrophie u. ihre Behdlg. 1 pg. — J. **Fränkel** Ⓚ (Orthop.) liest nicht. — — Pf. J. **Plesch** Ⓚ funkt. Diagnost. inn. Krkhtn. 1 g.; Entstehg. u. Behdlg. inn. Krkhtn. im Felde 1 m. 2 g.; Repetit. d. inn. Med. 1 m. 2 g. — Pf. F. **Gudzent** (2. 9. 78) Radium- u. Röntgenstr. 1 p.; Stoffwechselkrkhtn. 1 g.; s. a. Pf. ord. His. — L. F. **Meyer** (23. 5. 79) Ⓚ (Kinderh.) liest nicht. — J. **Eckert** (25. 12. 73) Ⓚ (Hyg.) dgl. — Pf. K. **Thomas** (28. 11. 83) Ⓚ biochem. Arbtn. 6 m. 9 pg. — R. **Weißenberg** (18. 3. 82) Ⓚ (Biol.) liest nicht. — Pf. J. **Ziemann** (5. 7. 65) Ⓚ (Hyg.) dgl. — Pf. M. **Stickel** Ⓚ geburtsh.-gynäkol. Propädeut. 1 m. 2 p.; geburtsh. Operat.-Kurs am Phantom 2 m. 2 p.; prakt. Kurs d. gynäkol. Diagnost. u. Ther. (in 2 Abt.) je 3 p. — Pf. W. **Coelen** (21. 8. 81) mikrosk. Diagnost. 1 m. 2 p.; s. a. Pf. ord. Lubarsch. — J. **Kleinschmidt**, Untersuchg. krank. Kinder (prakt. Kurs) 1 p. — Alb. **Niemann** Ⓚ kinderärztl. Uebgn. am Krankbett 2 pg.; Ernährg. im Säuglings- u. Kindesalt. 1 pg. — Pf. W. **Baetzner** Ⓚ chir. Diagnost u. Ther. 3 m. 2 p.; Verbandkurs 2 m. 2 p.; chir. Operat.-Kurs p. — Curt **Warnekros** Ⓚ prakt. Kurs d. gynäkol. Diagnost. u. Ther. (in Grupp.) 5 p.; Einf. in d. Gynäkol. 1 p. — F. **Lotsch** Ⓚ Wundbehand-

Digitized by Google

lgs.- u. Verbandkurs 2 m. 2 p.; Fraktur. u. Luxat. 1 m. 2 p. — O. H. **Warburg** Ⓚ (Physiol.) liest nicht. — Frz. **Hübotter**, Lekt. orient. Medizintexte 1 p.; Gesch. d. Med., II. Tl. 1 g. — Heinr. **Löhe** Ⓚ (Dermatol.) liest nicht. — Pf. Heinr. **Lippmann** Ⓚ Repetit. d. inn. Med. 2 p. — Arth. **Korff-Petersen** Ⓚ Gewerbehyg. 1 g.; Schulhyg. 1 g. — P. **Schaefer**, geburtsh. Operat.-Kurs am Phantom (in Grupp.) 2 m. 2 p.; Einf. in d. Geburtsh. 1 p. — Hans **Burckhardt** Ⓚ allg. Chir. 2 m. 2 p. — Arn. **Orgler**, Kinderhlkde. 2 p. — **Bürger**, versichergsrechtl. Med. 1 p. — Jul. **Citron** (inn. Med.) s. Pf. ord. Kraus. — P. **Güttich**, Untersuchgsmethdn. d. Ohrlabyrinths 2 p. — **Konrich**, Wasserversorgg., besond. im Kriege 1 g. — P. **Waetzold**, Gutachtertätigkt. d. Augenarztes 2 p. — M. **Weingaertner**, Röntgenverfahren in d. Laryngo-Rhinol. 1 pss.; s. a. Pf. ord. Killian.

Lektt.: Pf. G. **Schütz** (7. 10. 55) Mechanother. 1 m. 2 p.; prakt. Monatskurse d. Heilgymnast. u. Massage 3 p. — Pf. Kurt **Hoffendahl**, Orthodontie 5 p.; Grundz. d. Orthodontie 1 g. — Pf. B. **Scheilhorn** Ⓚ Materialien u. Herstellungsmethdn. d. künstl. Zahnersatzes 1 g.; Einf. in d. klin. Technik 2 m. 3 p. — Hugo **Adam** Ⓚ Elektrother., Massage u. Heilgymnast. bei inn. Krankhtn. 1 p.

IV Philosophische Fakultät.

Dekan: Benno **Erdmann**.

Pff. ord.: Sim. **Schwendener** (10. 2. 29) (Botan.) i. R. — Frz. Eilh. **Schulze** (22. 3. 40) (Zool.) dgl. — Ed. **Sachau** (29. 7. 45) arab. Schriftsteller 2 p.; Altaram. od. Syr. 2 p.; Neupers. 1 ö. — O. **Hirschfeld** (16. 3. 43) (alte Gesch.) i. R. — C. **Stumpf** (22. 4. 48) Psychol. 4 p.; theoret. Uebgn. im psychol. Inst. 1 pg. — W. **Förster** (16. 12. 32) Gesch. d. Astron. $1^1/_2$ ö.; Orts- u. Zeitbestimmg. 1 ö.; zur Weltharmonik 1 ö. — H. **Schwarz** (2. 1. 43) (Mathem.) liest nicht. — Ulr. **v. Wilamowitz-Moellendorff**, Exz. (22. 12. 48) Pindar 4 p.; philol. Sem. (Ciceros Orator) 1 m. 2 pg.; Prosem. (Kolloqu. üb. Platons Euthyphron) 1 pg. — A. **Engler** (25. 3. 44) Grundz. d. Botan. 2 m. 2 p.; mikrosk. Uebgn. (m. Gilg) (in 3 Kurs.) je 1 m. 3 pss.; botan.-morphol. Uebgn. 1 m. 5 pss.; Anltg. z. Untersuchgn. (systemat. Botan. u. Pflanzengeogr.) tägl. pg.; Exkurs. pg. — Alois **Riehl** (27. 4. 44) krit. Philos. 4 p.; Nietzsche 1 ö; Sem. (Platon) $1^1/_2$ pg. — Benno **Erdmann** (30. 5. 51) Logik 4 p.; philos. Sem. (Hume) 1 m. 2 pg. — Heinr. **Morf** (23. 10. 54) frz. Romantik 4 p.; Petrarcas Leben u. Werke 2 p.; roman. Sem. (Uebgn. z. roman. Sprach- u. Lit.-Gesch.) 1 m. 2 pg.; Prosem. (altfrz. Lekt.) 1 pg. — Em. **Fischer**, Exz. (6. 10. 52) prakt. Arbtn. im chem. Labor. (m. Gabriel, Traube, Leuchs, Stähler, Schoeller u. Schrauth) ganz- u. halbtg. p., f. Med. u. Zahnärzte 2 m. 3 p. — Th. **Liebisch** (29. 4. 52) physikal.-chem. Mineral. 2 m. 2 p.; mineral. Prakt. 1 m. 2 p.; Mineralien d. dtsch. Erzlagerstätt. 1 ö.; Anltg. z. selbst. Arbtn. 6 m. 9 pss. — Dietr. **Schäfer** (16. 5. 45) dtsch. Kaisergesch. 4 p.; histor. Uebgn. 1 m. 2 pg. — Ed. **Meyer** (25. 1. 55) röm. Revolut.-Zeit (168—30 v. Chr.) 4 p.; histor. Uebgn. 1 m. 2 ö. — Albr. **Penck** (25. 9. 58) allg. Erdkde. II. 4 p.; kartogr. Uebgn. f. Anf. (m. Baschin) 1 m. 2 p.; geogr. Arbtn. tägl. pg.; Kolloqu. 1 m. 2 pg.; geogr. Uebgn. f. Anf. (m. Baschin) 1 pg.; Exkurs. pg. — H. **Diels** (18. 5. 48) Gesch. d. griech.

Digitized by Google

Philos. 4 p.; philol. Prosem. (Aristoteles Metaphys., Buch A) 1 m. 2 pg. — W. **Branca** (9.9.44) (Geol.) i. R. — Alois **Brandl** (21.6.55) engl. Lautl. 4 p.; Shakespeare 4 p.; engl. Sem. (Langland's „Peter d. Pflüger") 1 m. 2 ö. — Gottl. **Haberlandt** (28. 11. 54) physiol. Pflanzenanat. I. 2 m. 1½ p.; botan.-mikrosk. Prakt. f. Anf. 2 m. 3 p.; Anltg. z. selbst. Arbtn. tägl. pg. — G. **Roethe** (5. 3. 50) Früh- u. Blütezeit d. mhd. Lit. 4 p.; Lit.-Gesch. d. 18. Jahrh. 4 p.; germ. Sem. (Walth. v. d. Vogelweide) 1 m. 2 pg.; Prosem. (Hans Sachs) 1 ö. — Ulr. **Wilcken** (18. 2. 62) griech. Gesch. II (v. d. Perserkr. an) 4 p.; histor. Uebgn. (Alexand. d. Gr.) 1 m. 2 ö. — Alex. **Brückner** (29. 1. 56) slaw. Altertumskde. 1 m. 2 p.; poln. Lit. 1 m. 2 ö.; slaw. Uebgn. 1 m. 2 pg. — A. **Erman** (21. 10. 54) leicht. ägypt. Texte 1 m. 2 p.; neuägypt. Grammat. 1 m. 2 p.; Uebgn. im ägypt. Museum 1 m. 2 pg. — M. **Planck** (23. 4. 58) allg. Mechan. 4 p.; mathem.-phys. Uebgn. 1 pg. — F. **Schottky** (27. 4. 51) Abelsche Funkt. 4 p.; Potentialtheor. d. Ebene 2 p.; Sem. 1 m. 2 pg. — E. **Beckmann** (4. 7. 53) chem. Untersuchgn. tägl. ganztg. pg. — E. **Troeltsch** (17. 2. 65) Gesch. d. neuer. Philos. 2 m. 2 p.; philos. Sem. 1 m. 2 pg. — F. **Delitzsch** (3. 9. 50) ausgew. akkadische u. sumerische Texte 2 p.; Arab. II. 2 p.; alttest. Lekt. (Josua, Richter) nebst hebr. Repetit. 2 p.; Assyr. I. 2 ö. — K. **Heider** (28. 4. 56) allg. Zool. 5 p.; vergl. Embryol. II. 2 p.; zool.-mikrosk. Prakt. f. Anf. 1 m. 3 p.; zool. Uebgn. f. Vorger. 6 m. 4 p.; zool. Besprechgn. pg.; wiss. Arbtn. tägl. pg. — Walt. **Nernst** (26. 6. 64) physikal. Chem. 2 m. 2 p.; anorg.-chem. Prakt. (m. Marckwald) ganztg. pss.; physiko-chem. Uebgn. 2 m. 3½ pss.; physiko-chem. Arbtn. ganztg. pss.; Kolloqu. 1 pg. — Ed. **Norden** (21. 9. 68) röm. Lit.-Gesch. d. Kaiserzeit 2 m. 2 p.; philol. Sem. (Demosthenes) 1 m. 2 pg. — H. **Struve** (3. 9. 54) sphär. Astron. 2 m. 1½ p.; Uebgn. pg. — W. **Schulze** (15. 12. 63) lat. Grammat. 4 p.; grammat. Uebgn. (Lehnworte d. Gotisch. u. d. Ahd.) 1 m. 2 ö. — Hans **Delbrück** (11. 11. 48) Weltgesch. II (v. Kaiser Konstantin bis 1400) 4 p. — M. **Sering** (18. 1. 57) prakt. Nat.-Oekon. 2 m. 2 p.; staatswiss. Sem. (m. Ballod) 14 tg. 1 m. 2 pg.; Prosem. (m. Ballod) 1 m. 2 pg.; staatswiss. Prakt. (m. Ballod) 14 tg. 1 m. 2 pg. — Heinr. **Herkner** (27. 6. 63) prakt. Nat.-Oekon. II. 2 m. 2 p.; Deutschld. als Kulturstaat u. Weltmacht 1 ö. — W. **Sieglin** (18. 2. 55) (Geogr.) i. R. — Mich. **Tangl** (21. 5. 61) österr. Gesch. 2 p.; Zeitrechng. d. Mittelalt. u. d. Neuzeit. 2 p.; Urkdnlehre I. 4 p.; histor.-diplomat. Uebgn. 1 m. 2 pg.; paläogr.-diplomat. Uebgn. f. Archivaspirant. 1 m. 2 pg. — F. **Meinecke** (30. 10. 62) Zeitalt. d. Absolutism. (1660—1786) 4 p.; histor. Uebgn. 1 m. 2 pg. — O. **Hintze** (27. 8. 61) dtsch. u. mitteleurop. Verfassgsgesch. 2 m. 2 p.; verfassgsgesch. Uebgn. (Sem.) 1 m. 2 pg. — F. **Noack** (31. 12. 65) griech. Kultstätten, ihre Denkm. u. Feste 4 p.; griech. Kultbilder in Plast. u. Malerei (Sem.) 1½ pg.; philol. Prosem. (ausgew. Denkm.) 1 ö. — H. **Kretzschmar** (18. 1. 48) Oper 2 m. 2 p.; musikwiss. Uebgn. 1 m. 2 pg. — A. **Goldschmidt** (15. 1. 63) niederld. Malerei (15. u. 16. Jahrh.) 2 m. 2 p.; Architekturstile 1 ö.; Uebgn. 1 m. 2 pg. — H. **Schumacher** (6. 3. 68) Finanzwiss. 2 m. 2 p.; staatswiss. Sem. 1 m. 2 pg. — Heinr. **Lüders** (25. 6. 69) Sanskr. f. Anf. 2 p.; Therīgāthā 2 p.; Lekt. e. Sanskr.-Textes 1 m. 2 pg. — Th. **Schliemann** (15. 7. 47) (osteurop. Gesch.) liest nicht. — Heinr. **Rubens** (30. 3. 65) Exp.-Phys. II. 5 p.; mathem. Ergzg. dazu 1 ö.;

Digitized by Google

Arbtn. im physikal. Labor. f. Geübt. (m. Wehnelt) ganztg. pss. Kolloqu. 1½ pg. — Arth. **Wehnelt** (4.4.71) prakt. Uebgn. f. Anf., I. u. II. Tl. (m. Blasius) 2m. 3½ pss.; mathem. Ergzgn. 1 ö.; physikal. Prakt., f. Pharm. 1m. 3pss.; Handfertigkts.-Prakt. 1m. 3pss.; s. a. Pf. ord. Rubens. — L. **Bernhard** (4.7.75) Ⓚ (Nat.-Oekon.) liest nicht. — G. **Hellmann** (23.7.54) allg. Klimatol. 2p.; klimatol. Uebgn. 1pg. — Jos. **Pompeckj** (10.5.67) Päläontol. d. Wirbeltiere 3m. 2p.; Paläogeogr. Deutschlds. 1 ö.; geol. u. paläontol. Uebgn. u. Anltg. z. selbst. Arbtn. 6m. 8pg.; Kolloqu. 1m. 2ö. — Erh. **Schmidt** (14.1.76) Diff.-Rechng. 4p.; Uebgn. dazu 14tg. 1m. 2pg.; Diff.-Gleichgn. 2m. 2p.; mathem. Sem. 1m. 2pg. — Fel. **v. Luschan** (11.8.54) allg. physische Anthropol. 2m. 2p.; allg. Völkerkde. 1p.; anthropol. Uebgn. 1m. 4pss.; Leitg. selbst. Arbtn. tägl. pss.; d. Hethiter 1 ö.; Kolloqu. 1m. 2pg. — Fritz **Cohn** (16.5.66) Bahnbestimmg. d. Himmelskörper 2m. 2p.; Uebgn. dazu 1m. 2pg. — Kuno **Meyer** (20.12.58) Einf. in d. keltische Philol. 1 ö.; kelt. Uebgn. 1m. 2pg. — J. J. Maria **de Groot** (18.2.54) Kulturgesch. u. Volkskde. Chinas 2p.; Uebgn. (chines. Schriftspr. u. Lit.) 2m. 2pg. — Andr. **Heusler** (10.8.61) altnord. Prosa 2p.; Einf. ins germ. Altertum 2p.; Sem. (Heldensage) 1m. 2pg. — Wern. **Sombart,** theoret. (allg.) Nat.-Oekon. 2m. 2p.; Uebgn. 1m. 2pg. — Willy **Kükenthal** (4.8.61) (Breslau) Naturgesch. d. Wirbeltiere 4p.; Anltg. z. wiss. Arbtn. tägl. pg. — Konst. **Carathéodory** (1.9.73) (Göttingen) analyt. Geom. 2m. 2p.; Variat.-Rechng. 2m. 2p.; mathem. Sem. 1m. 2pg.

Lesende Mitglied. d. Akad. d. Wissenschaften: Pf. Alb. **Einstein** (14.3.79) Relativit.-Theor. 1½ p. — Pf. F. W. K. **Müller**, buddhist.-türk. Texte 1 pg. — Pf. Hans **Dragendorff,** Archäol. Italiens bis z. Kaiserzeit 1 m. 2 p.; archäol. Uebgn. f. Anf. 1 pg.

Pff. ord. hon.: Em. **Warburg** (9.3.46) Wechselströme u. elektromagnet. Wellen 1m. 2p. — L. **Claisen** (3.7.51) (Chem.) liest nicht. — K. **Correns** (19.9.64) Vererbg. 1m. 2p. — A. **Schmidt** (23.7.60) oszillierende Funkt. m. geophysikal. Anwendgn. 1m. 2p.; Luftelektrizit. 1 ö. — Hans **Spemann** (27.6.69) Entwicklgsphysiol. 1 ö. — F. **Haber** (9.12.68) Ⓚ (physikal. Chem.) liest nicht. — Alfr. **v. d. Leyen** (28.6.44) Verkehrspolit., insbes. Eisenbahnpolit. 2p. — H. **Wichelhaus** (8.1.42) Technol. (org. Stoffe) 1 ö.; Uebgn. (m. Großmann u. Houben) tägl. p.; Anltg. im technol. Inst. (m. Großmann u. Houben) 6m. 4p. — Siegm. **Gabriel** (17.12.51) prakt. Uebgn. im chem. Inst. (m. E. Fischer) tägl. p. — C. **Becker,** Gesch. d. Kalifen 2 ö. — E. **Kohlschütter** (11.7.70) Ⓚ Probl. d. Erdmessg. 1p. — K. **Ballod** (20.6.64) russ. Agrarfrage 1 ö.; Agrarstatist. 1m. 2p.; Kolonien u. Kolonialpolit. 1m. 2p.; s. a. Pf. ord. Sering. — Hugo **Hergesell** (29.5.59) Ⓚ Temperaturverteilg. in d. Atmosphäre 1p. — Rud. **Eberstadt** (8.7.56) Einf. in d. Nat.-Oekon. 1½ p.; Geld- u. Bankwes. 1½ p.; Börsengeschäfte 1 p. — H. **Dessau** (6.4.56) Zeitrechng. d. Völker d. Altert. 1 ö.; ausgew. lat. Inschrftn. 1m. 2pg. — Frhr. **Hiller v. Gaertringen,** griech. Inschrftn. 1m. 2ö. — L. **Wittmack** (26.9.39) Anat. u. Physiol. d. Pflanzen 1m. 2p. — M. **Friedländer** (12.10.52) Haydn u. Mozart 1m. 2p.; musikwiss. Uebgn. 1m. 2pg.; Chorübgn. 1½ pg.

Digitized by Google

Pff. ext.: Gottl. Mich. **Berendt** (4. 1. 36) (Geol.) liest nicht. — L. **Geiger** (5. 6. 48) Schillers Leben u. Werke 3 p.; dtsch. Roman im 19. u. 20. Jahrh. 2 p.; dtsch. Kriege u. dtsch. Dichtg. 1 ö. — *Rud.* **Biedermann** (22. 2. 45) Teerfarbstoffe 2 p. — F. **Neesen** (16. 8. 40) elektr. Schwinggn., drahtl. Telegr. 2 p. — W. **Will** (12. 4. 54) Ⓚ (techn. Chem.) liest nicht. — Eug. **Blasius** (13. 9. 51) physikal. Uebgn. 1 pg.; s. a. Pf. ord. Wehnelt. — Osk. **Fleischer** (2. 11. 56) Musikinstrum. 1 m. 2 p.; Hauptstreitfrag. d. musikal. Ästhet. 1 ö.; Uebgn. 1 m. 2 pg. — Kurt **Breysig** (5. 7. 66) Gesch. d. Menschht. (außereurop. Völker) 1 m. 2 p.; geist. Kultur 1144—1494 1 m. 2 p.; Individualism. u. Sozialism. 1 ö.; Uebgn. 1 pg. — M. **Dessoir** (8. 2. 67) Einltg. in d. Philos. 1 m. 2 p.; Logik 1 m. 2 p.; Sem.-Uebgn. (Ästhet.) 1 m. 2 pg. — Gg. **Wentzel** (26. 10. 62) Catullus 1 m. 2 p.; lat. Dichter d. 16. Jahrh. 1 m. 2 pg. — Eug. **Meyer** (14. 5. 68) moderne Maschinentechn. 1 m. 2 p.; Exkurs. pg. — R. **Schmitt** (15. 2. 68) preuß. Gesch. v. 1740 - 1814 2 m. 2 p.; dtsch. Gesch. 1866 1 ö.; Uebgn. (Jahr 1813) 1 pg. — R. **Sternfeld** (15. 10. 58) Zeitalt. Bismarcks 4 p.; engl. Gesch. 2 p.; Gesch. Frankr. im 19. Jahrh. 1 ö.; histor. Uebgn. 1 m. 2 pg. — Ed. **Seler** (5. 12. 49) mexikan. Altertumskde. 2 p.; mexikan. Grammat. 2 pg. — H. **Thoms** (29. 3. 59) pharmaz. Chem., anorg. Tl. 4 p.; toxikol. Chem. $1^1/_2$ p.; prakt. Uebgn. ganztg. p. — Ladisl. **v. Bortkiewicz** (7. 8. 68) mathem. Statist., 2 p.; Uebgn. dazu 1 pg. — G. **Kossinna** (28. 9. 58) Römer u. Germanen an Donau u. Rhein 3 p.; Uebgn. (Tacitus' Germania) 1 m. 2 ö. — Ign. **Jastrow** (13. 9. 56) allg. (od. theoret.) Nat.-Oekon. 2 m. 2 p.; prakt. Verwaltgswissenschft. 1 m. 2 p.; staatswiss. Uebgn. 1 m. 2 p.; Kolloqu. pg. — Er. **Preuner** (11. 5. 67) Olympia 2 p.; archäol.-epigr. Uebgn. 1 ö. — K. **Strecker** (4. 9. 61) Ⓚ Walthar ius u. Ruodlieb 2 p.; mittellat. Uebgn. 1 m. 2 ö. — E. **Gilg** (12. 1. 67) Pharmakogn. 2 m. 2 p.; mikrosk. Untersuchg. d. menschl. Nahrgs.- u. Genußm. aus d. Pflanzenreich 1 m. 3 p.; pharmakognost. Kolloqu. 1 pg.; pflanzl Rohstoffe 1 p.; s. a. Pf. ord. Engler. — Gottfr. **Zöpfl** (24. 2. 67) (Nat.-Oekon.) kündigt später an. — L. **Diels** (24. 9. 74) Ökol. d. Pflanzen $1^1/_2$ p.; botan. Exkurs. pg. — Rob. **Pschorr** (4. 12. 68) org. Chem. I. 2 m. 2 p.; prakt. Arbtn. tägl. pss. — Alfr. **Stock** (16. 7. 76) anorg. Exp.-Chem. 5 p.; anorg.-chem. Arbtn. tägl. pss. — F. **Jaeger** (8. 1. 81) Ⓚ (Geogr.) liest nicht. — J. **Marquart,** Awesta III (Gathas) 1 m. 2 p.; Mittelpers. III. 1 m. 2 pss.; neupers. Dichter 1 p. — W. **Traube** (10. 1. 66) qualitat. chem. Anal. $1^1/_2$ p. — Ferd. Jak. **Schmidt,** Gesch. d. Pädag. 4 p.; Einltg. in d. Philos. 4 p.; pädag. Sem. $1^1/_2$ pg. — O. **Hoetzsch** (14. 2. 76) Gesch. d. poln. Volkes v. 1772—1914 1 m. 2 ö.; Sem.-Uebgn. 1 m. 2 pg. — Alfr. **Merz** (24. 1. 80) (Geogr.) kündigt später an. — Alfr. **Rühl** (21. 7. 82) Ⓚ (Geogr.) dgl. — P. **Friedländer** (21. 3. 82) Ⓚ (klass. Philol.) dgl. — M. **Born** (11. 12. 82) Ⓚ Atomist. 1 ö.; Dynam. d. Kristallgitter 3 p. — H. **Schneider** (12. 8. 86) dtsch. Romantik 3 p.; dtsch. Poetik 1 ö.; got. Grammat. 2 p.; germ. Sem. 1 m. 2 pg. — Konr. **Knopp** (22. 7. 82) Theor. d. unendl. Reihen, Produkte u. Kettenbr. 4 p.; Funkt.-Theor. I. 4 p.; mathem. Prosem. (m. Schur) 14 tg. 1 m. 2 pg. — Issai **Schur** (10. 1. 74) Integr.-Rechng. 4 p.; Uebgn. dazu 1 pg.; Algebra 4 p.; Anwendgn. d. Theor. d. ellipt. Funkt. 1 m. 2 p.; s. a. Pf. ext. Knopp. — P. **Guthnick,** Photometr. d. Gestirne 1 m. 2 p.; veränderl. Sterne 1 ö. — Rob.

Digitized by Google

Gragger, ungar. Grammat. 2 p.; Einfluß d. dtsch. Lit. auf d. ungarische 1 m. 2 ö.; ungar. Sem. 2 pg. — K. **Neuberg** (29. 7. 71) org.-chem. Arbtn. tägl. p.; Arbtn. (Biochem.) tägl. p. — E. **Herzfeld** (23. 7. 79) Ⓚ (Archäol.) kündigt später an. — Walt. **Vogel,** histor. Staatenkde. v. Europa 1 m. 2 p.; Uebgn. z. histor. u. polit. Geogr. 1 m. 2 pg. — Osk. **Wulff** (6. 6. 64) Malerei u. Plast. d. florentin.-röm. Hochrenaiss. 2 p.; ausgew. Lesestücke z. Michelangelos Leben u. Dichten pg.; Kunst d. Kindes ö. — Arth. **Hübner** (17. 9. 85) Gottfr. v. Straßburg 1 m. 2 p.

Dozz.: Pf. Rob. **Höniger** (27. 6. 55) Ⓚ Einwirkgn. d. 30jähr. Krieges auf d. gesch. Entw. Deutschlds. 1 p.; d. Deutschtum im Ausland 3 p.; Uebgn. 1 m. 2 pg. — Andr. **Fock** (28. 4. 56) Einltg. in d. Phys. u. Chem. 1 p.; Elem. d. Kristallogr. 1 p. — M. **Rothstein** (6. 2. 59) Vergil 2 p. — Pf. W. **Marckwald** (5. 12. 64) anorg.-chem. Prakt. (m. Nernst) ganztg. pss. — Pf. O. **Reinhardt** (27. 8. 54) Morphol. u. Physiol. d. Pilze 1 m. 2 p. — Pf. M. **Herrmann** (14. 5. 65) Elemente d. Mhd. 1 m. 2 p.; dtsch. Lit. u. Kultur im Zeitalt. d. Humanism. u. d. Reformat. 4 p.; d. junge Goethe 1 m. 2 p.; theatergesch. Uebgn. $1^1/_2$ pg. — Pf. O. **Warburg** (20. 7. 59) Ⓚ trop. u. subtrop. Nutzpflanzen 2 p. — Pf. Em. **Thomas** (8. 8. 58) Gesch. d. röm. Beredsamkt., nebst Erkl. v. Tacitus Dialogus de oratoribus 2 p.; lat. Anf.-Kurs 4 pss.; Lekt. lat. Schriftsteller 4 pss.; griech. Jahreskurs, I. Sem. 3 pss.; griech. Anf.-Kurs II. 3 pss.; lat. u. griech. Stilübgn. je 1 pg. — Pf. Konr. **Kretschmer** (28. 7. 64) Länderkde. v. Westeuropa 2 p.; geogr. Repetit. 2 pss. — Pf. O. **Krigar-Menzel** (2. 12. 61) Theor. d. Wärme 4 p. — Pf. G. **Lindau** (2. 6. 66) vorgesch. Botan. m. Rücksicht auf d. Archäol. 1 p.; Exkurs. pg. — Pf. Arth. **Rosenheim** (17. 8. 56) prakt. Uebgn. in d. Gas- u. Maßanal. 1 m. 4 p.; m. R. J. Meyer: anorg.-chem. Prakt. ganztg. p., Uebgn. in d. Exp.-Chem. 4 p. — Pf. P. **Jacobson** (10. 5. 59) Chem. d. heterocykl. Verbdgn. 1 g. — Pf. A. **Marouse** (17. 11. 60) allg. Astron. u. astron. Geogr. 2 p.; geogr. Ortsbestimmg. 2 p.; Neues aus Naturwiss. u. Technik 1 p. — Pf. K. **Holtermann** (23. 1. 66) anat.-mikrosk. Demonstr. u. physiol. Versuche (Botan.) 1 m. 2 p.; mechan. Probl. d. Botan. 1 g. — Pf. Osk. **Emmerling** (24. 4. 53) (Chem.) beurl. — Pf. R. **Kolkwitz** (23. 3. 73) Physiol. d. Pflanzen (Prakt.) 1 m. 3 p. — Pf. Em. **Leß** (14. 4. 55) Ⓚ prakt. Wittergskde. 1 m. 2 p. — Pf. R. Jos. **Meyer** (24. 8. 65) (Chem.) s. P.-D. Pf. Rosenheim. — Pf. M. Gg. **Zimmermann** (1. 6. 61) Winckelmann u. d. Klassizism. v. d. Caracci u. Palladio bis Schinkel 1 p. — Pf. Walt. **Struck** (2. 1. 69) frz. Gesch. (16.—18. Jahrh.) 2 p.; Uebgn. f. Anf. 1 pg. — Pf. Alfr. **Vierkandt** (4. 6. 67) Ethik u. Moralwissenschft. 2 p.; Gesellschaftsl. 2 p.; Uebgn. 2 pg. — Pf. Arth. **Haseloff,** Dürer 2 p.; Berlin 1 g.; kunstgesch. Uebgn. 1 m. 2 pg. — Pf. F. **Martens** (8. 9. 73) Ⓚ (Phys.) liest nicht. — Pf. Heinr. **Dade** (6. 1. 66) Uebgn. $1^1/_2$ pg. — Pf. J. **Wolf** (18. 4. 69) Musikgesch. d. Mittelalt. 2 p.; evang. Kirchenmusik v. Luther bis Bach 1 g.; Lekt. mittelalt. Musiktheoretiker $1^1/_2$ pg.; Uebgn. $1^1/_2$ pg. — Pf. Leop. **Spiegel** (29. 8. 65) org. Chem. 2 m. $1^1/_2$ p. — Pf. Walt. **Norden** (2. 6. 76) Gesch. d. Welthandels im Mittelalt. 2 p.; histor. Uebgn. f. Anf. 1 m. 2 pg. — Pf. H. **Reich** (8. 10. 68) d. groß. Erzieher d. Antike v. Sokrates u. Plato bis Augustin 1 m. 2 g.; Uebgn. üb. Platons Staat 1 pg. — Pf. Frz. **Sachs** (6. 3. 75) Chem. d. Farbstoffe 1 p. — Pf. Wern.

Digitized by Google

Weisbach (1. 9. 73) Ⓚ ital. u. span. Malerei d. Barock 2 p.; Rubens u. d. vläm. Malerei 1 g.; Uebgn. pg. — L. **Rieß** (1. 12. 61) Weltgesch. v. 1815—1871 4 p. — Pf. Iwan **Koppel** (1. 7. 73) (Chem.) liest nicht. — Pf. P. **Deegener** (15. 1. 75) Naturgesch. d. Insekt. 2 p.; gewebl. Aufbau d. tier. Körpers 1 p.; Bestimm. einheim. Insekt. 2 m. 2 + 1 p. — Pf. E. **Gehroke** (1. 7. 78) Ⓚ (Mathem.) liest nicht. — Pf. M. **Belowsky** (13. 6. 85) Petrogr. (Uebersicht) 1 m. 2 p. — Pf. Ed. **Grüneisen** (26. 5. 77) Ⓚ (Phys.) liest nicht. — Pf. Fel. **Tannhäuser** (23. 6. 74) Lagerstättenl. $1^1/_2$ p. — Pf. Alfr. **Byk** (4. 3. 78) mathem. Behdlg. d. Naturwissenschftn. 1 m. 2 p. — Pf. H. **Großmann** (17. 9. 77) Warenkde. u. Weltwirtschft. 1 p.; chem.-techn. u. wirtschftl. Tagesfragen $1^1/_2$ p.; s. a. Pf. ord. hon. Wichelhaus. — Pf. M. **Hartmann** (7. 7. 76) allg. Protistenkde. 1 p.; wiss. Arbtn. tägl. pss. — Pf. Er. **Caspar** (14. 11. 79) Ⓚ Gesch. d. Papsttums im Mittelalt. 2 p. — P. **Köthner** (7. 5. 70) (Philos.) liest nicht. — Pf. Werner **Magnus** (22. 12. 76) allg. Pflanzenpathol. 2 p.; pflanzenphysiol. Prakt. 1 m. 3 p. — Pf. E. **Cassirer** (28. 7. 74) neuere Philos. 1 m. 2 p.; Gesch. d. Erkenntnisprobl. 1 m. 2 p. — Pf. Frz. **Kleibtz** (3. 10. 79) Ⓚ (Phys.) liest nicht. — Pf. Hub. **Schmidt** (6. 8. 64) trojan. Altertümer g.; vorgesch.-archäol. Uebgn. pg. — Pf. P. **Haake** (30. 1. 73) dtsch. Gesch. v. 1815—1862 2 p.; frz. Gesch. 2 p.; histor. Uebgn. (neuere Gesch.) 1 m. 2 pg. — Bernh. **Groethuysen** (9. 1. 80) Ⓚ (Philos.) liest nicht. — Pf. O. **Hahn** (8. 3. 79) Ⓚ Radioaktivit. 1 p. — Pf. F. **Henning** (11. 9. 77) Ⓚ Probl. d. Wärmelehre 1 p. — Pf. Kurt **Regling** (8. 11. 76) Ⓚ (Numismat.) liest nicht. — Pf. Waldem. **Zimmermann** (3. 8. 76) Polit. u. Wirtschaft 1 p.; Seewirtschaftskde. 1 p.; soz. Frage 1 p.; Uebgn. z. theoret. Nat.-Oekon. 1 p. — Pf. F. **Solger** (Geol.) liest nicht. — Pf. Peter **Claussen** (24. 10. 77) Ⓚ Entw.-Gesch. d. Pflanzen 2 m. 2 p. — Pf. Arth. **Staehler** (19. 7. 77) (Chem.) beurl. — Pf. Rob. **Pilger** (3. 7. 76) Ⓚ (Botan.) liest nicht. — Pf. Edm. **Hildebrandt** (29. 4. 72) Lionardo 1 p.; dtsch. Kunst im Zeitalt. Goethes 1 p.; Uebgn. (Stilkde.) pg. — Pf. Jos. **Houben** (27. 10. 75) Ⓚ Arbeitsmethdn. d. Chem. 1 p.; s. a. Pf. ord. hon. Wichelhaus. — Pf. O. **v. Baeyer** (12. 9. 77) Ⓚ (Phys.) liest nicht. — Pf. G. **Witt** (29. 10. 66) Fernrohroptik 2 p.; astron. Uebgn. 2 m. 3 pg. — Pf. Frz. **Oppenheimer** (30. 3. 64) Gesch. d. Nat.-Oekon. 2 p.; theoret. Nat.-Oekon. 2 m. 2 p.; allg. Soziol. 2 m. 2 p.; feinere Probl. d. ökon. Theorie 2 p.; Soziol. d. Weltkriegs 1 g.; Uebgn. 1 m. 2 pss. — Pf. Gg. **Lockemann** (17. 10. 71) Ⓚ (Chem.) liest nicht. — Hans **Rupp** (26. 2. 80) Ⓚ (Pädag.) dgl. — Pf. A. **Hofmeister** (9. 8. 83) Quellenkde. z. Gesch. d. Mittelalt. 2 m. 2 p.; lat. Paläogr. 2 m. 2 p.; histor. Uebgn. f. Anf. (Prosem.) 1 m. 2 pg. — H. **Beckh** (4. 5. 75) Buddha u. s. Lehre 1 g. — Pf. H. **Leuchs** (26. 8. 79) org. Chem. I. 1 p. — P. **Maas** (18. 11. 80) Ⓚ (klass. Philol.) liest nicht. — Pf. O. **Reichenheim** (15. 2. 82) Ⓚ (Phys.) dgl. — Pf. Ed. **Hahn** (7. 8. 56) Gesch. d. menschl. Wirtschaft 2 p.; Nomaden 1 g. — Pf. H. **v. Guttenberg** (13. 1. 81) Ⓚ (Botan.) liest nicht. — Pf. A. **Günther** (21. 3. 81) Ⓚ Lehre v. d. Konsumtion 1 p.; Einf. in d. Statist. 1 p.; Bevölkergspolit. 1 p. — Pf. Hans **Pringsheim** (31. 12. 76) Polysaccharide u. ihre Kriegsverwendg. 1 p. — Pf. E. **Perels** (2. 8. 82) Gesch. d. Papsttums im Mittelalt. 1 m. 2 p. — Pf. James **Franck** (26. 8. 82) Ⓚ (Phys.) liest nicht. — Pf. F. **Kuntze** (20. 4. 81) Ⓚ griech. Philos. 1 m. 2 p.; Schopen-

Digitized by Google

hauer 1 g. — Andr. **Walther** (10. 2. 79) Ⓚ neuere Gesch. u. Gegenw.-Fragen Vorder- u. Mittelasiens 2 p.; histor. Uebgn. 1 m. 2 pg. — Pf. Aug. **Grisebach** (4.4.81) Ⓚ (Kunstgesch.) liest nicht. — Pf. Gg. **Möller** (5.11.76) Ⓚ demot. Rechtsurkdn. 2 p.; Kopt. f. Anf. 2 p.; Ausgrabgn. in Ägypten 1 pg. — Pf. Gotth. **Weil** (13. 5. 82) Buchārī's Sahīh 2 p; syr. Julianus-Roman 1 m. 2p.; tatar. Texte 2g. — O. **Anselmino** (15. 7. 73) Sterilisat. d. Heilmittel 1 p. — Alfr. **Bosenick** Ⓚ (Staatswiss.) liest nicht. — W. **Westphal** (3. 3. 82) Ⓚ (Phys.) dgl. — Er. **Haenisch** Ⓚ (chines. Spr.) dgl. — Pf. Erh. **Lommatzsch** (2. 2. 86) altfrz. Grammat. 2 m. 2 p.; histor. frz. Synt. 2 p.; frz. Lit. (Zeitalt. d. Renaiss.) 3 p.; V. Hugo 1 m 2 p. — Pf. H. **Schubotz** (25.5.81) Ⓚ (Zool.) liest nicht. — F. **Reiche** (4. 7. 83) Potentialtheor. m. Anwendgn. 3 p. — Mart. **Hobohm** (12. 9. 83) Ⓚ Hauptprobl. d. neuer. Gesch. I. (1494—1660) 2 m. 2 p.; Macchiavelli u. s. Zeit 1 g.; histor. Uebgn. 1 m. 2 pg. — J. **Spethmann** (11. 12. 85) Ⓚ d. türk. Reich 1 p. — Arth. **Rosenberg** (19. 12. 89) röm. Verfassgsgesch. 2 p. — Walt. **Behrmann** Ⓚ Landeskde. d. Balkanhalbinsel 2 p.; geogr. Repetit. 1 p.; kolonialgeogr. Sem. 1 pg.; Exkurs. pg. — Rud. **Häpke** Ⓚ d. europ. Staaten v. d. Renaiss. bis z. Gegenw. 3 p.; dtsch. Wirtschftsgesch. 1 p.; Uebgn. (mittelalt. Gesch.) 1 m. 2 pg. — P. **Hofmann** Ⓚ Erkenntnistheor. 2 p.; Uebgn. dazu 1 pg. — F. W. **Wolters** Ⓚ (Gesch.) liest nicht. — Pf. W. **Schweydar,** Theor. d. Figur d. Erde 2 p. — Pf. Osk. **Fischel,** Phasen d. Kostümgesch. v. Mittelalt. bis z. Neuzeit 1 m. 2 p.; Uebgn. pss. — Rud. **Seeliger** Ⓚ Gesch. d. Phys. 1 p. — E. **Wagemann,** Einführung z. Wert- u. Preislehre 1 p. — Er. **Haarmann** Ⓚ (Geol.) liest nicht. — M. Leop. **Wagner,** Altprovenzal. 1 m. 2 p.; Span. (Mocedades del Cid) 1 m. 2 p. — Walt. **Schoeller** Ⓚ (Chem.) liest nicht. — Walt. **Schrauth** (Chem.) beurl. — Pf. M. **Schmidt,** Anf. d. Volkswirtschft. b. d. Naturvölkern 2 p.; ethnol. Uebgn. 1 pg. — Walt. **Schubring,** Sanskr.-Grammat. f. Anf. 2 p.; leicht. Sanskr.-Text 1 p.; Prakrit-Lekt. 1 p. — Ed. **Fränkel,** röm. Elegiker 2 p.; philol. Prosem. (Tacitus Annal. u. lat. Stilübgn.) I pg. — G. **Hertz,** Elektrizit.-Lehre 1 p. — Er. **Tiede,** chem. Exp.-Kunst 1 p. — K. **Rosenmund,** qualitat. u. quantitat. chem. Anal. je 1 p. — P. **Schulze,** Skelettsubstanz. u. Färbg. d. Tiere 2 p. — Pf. **Kühn,** Sinnesorg. d. Tiere 2 p.; tier. Parasit. d. Menschen 1 p.; tierphysiol. Uebgn. 1 m. 3 p. — Eug. **Täubler,** Thukydides 2 p.; histor. Uebgn. 1 m. 2 pg.

Beauftr. Dozz.: Pf. Fel. **Hartmann** (7.7.76) lat. Anf.-Kurs. I. Sem. 2m. 2 p., griech. Jahreskurs, II. Sem. 2 m. 2 p.; Uebgn. (Lat.) 1 p. — Archivrat Dr. Jos. **Paczkowski,** Quellen z. Gesch. Polens im 10. u. 11. Jahrh. 1 pg.; Uebgn. z. Verfassgsgesch. Polens 1 m. 2 pg. — Pf. W. **Paszkowski** (6. 2. 67) Deutsch f. Ausländ. (all. Fak.): a) grammat. Uebgn., Lekt. u. Interpret. 2 p., b) Stilübgn. 1 p. — Pf. Rud. **Rothe,** Diff.-Geom. d. Raumkurv. u. Flächen 2 m. 2 p. — P.-D. M. **Wertheimer** (Frankf. a/M.) Rechtspsychol. 1 m. 2 p.; exp.-psychol. Uebgn. 1 m. 2 p. — Pf. **Baschin,** physikal.-geogr. Uebgn. 1 pg.; s. a. Pf. ord. Penck. — Pf. **Gräbner,** botan. Exkurs. pg.

Lektt.: Pf. Eug. **Pariselle** (31.5.56) neufrz. Synt. 2 p.; neufrz. Uebgn. 2 p.; Uebgn. d. roman. Sem. 1 m. 2 pg. — Pf. Osk. **Hecker** (26. 1. 67) Einf. ins Ital. 2 p.; Interpret. modern. ital. Prosa 2 p.; ital. Sem.-

Digitized by Google

Uebgn. 2 pg. — Dr. J. **Neuhaus** (12. 8. 70) Strindberg (Forts.) 1 g.; Dän. f. Anf. u. Vorger. je 1 g.; Schwed. f. Anf. u. Vorger. je 1 g.; Norwegisch: a) Riksmål, b) Landsmål 1 g. — Pf. W. **Scheffer** (14. 2. 71) (Phothogr.) kündigt später an. — Pf. H. F. **Wirth** ® (Niederländ.) liest nicht. — Pf. A. **Meyer**, Kunst d. Zeichnens 4 p.; Skizzier. 2 p.; Farbenl. p. — Dr. F. **Burmeister**, Stolzesches Stenographiesyst. 2 g.; Kurzschrift-Entw. in Deutschl. 1 g.; Uebgn. 1 pg. — Pf. **Luft**, Besprechg. brit. Probl. (in engl. Spr.) 1 p.; engl. Satzl. $1^1/_2$ p.; engl. Sem. $1^1/_2$ pg.; Prosem. 1 pg. — P. **Lane**, Einf. ins Russ. 4 p.; Uebgn. z. russ. Grammat. 2 pg.; Sem. f. osteurop. Gesch. 1 m. 2+1 pg.; kirchenslaw. Uebgn. 1 pg.; slaw. Paläogr. 1 pg. — Er. **Drach**, Stimmbildg. u. Sprechkunst 4 p.; Vortr. dtsch. Gedichte 2 p.; rhetor. Prakt. 2 g.; Vortr.-Uebgn. f. Theol. 2 pg. — Dr. **Gawrlysky**, Bulgar. f. Anf. u. Vorger. p.; bulg. Uebgn. 2 pg.; Gesch. u. Psychol. d. Bulgaren 2 g.; bulg. Kriege u. Kriegspoesie 1 g. — **Bolland**, neuere türk. Schriftsteller 3 p.; Türk. 2 g. — **Bröker** (Engl.) kündigt später an.

Exerzitien-Meister: **N. N.**, Fechtkunst. — Univ.-Tanzl. **Zorn**, Tanzkunst.

K. Universitäts-Bibliothek.

Die Bücherausgabe ist täglich von 9—3 Uhr, während der Universitätsferien von 11—2 Uhr, der Lesesaal täglich von 8 Uhr morgens bis 9 Uhr abends geöffnet.

Dir.: Dr. **Naetebus**. — *Ober-Bibl.*: Pf. Aug. **Blau** (3. 8. 58); Dr. K. **Friese** (31. 10. 63); Graf **Rehbinder**. — *Bibliothekare*: Dr. **Schneider** (12. 10. 76); Dr. **Vogel**; Dr. Heinr. **Löwe** (11. 7. 69); Dr. **Vanselow**; Dr. **Wieruszowski**; Dr. **Rohde**. — *Hilfsbibl.*: Dr. **Abb**.

Wissenschaftliche Anstalten der Universität.

Theol. Seminar. Dir. der Dekan der theol. Fakultät. a) alttest. Abt.: Leiter Pf. Graf **v. Baudissin**, b) neutest. Abt.: Leiter Pf. **Deißmann**, c) kirchengesch. Abt.: Leiter Pff. **v. Harnack** u. **Holl**. — Prakt. theol. Sem.: Leiter Pf. **Mahling**. — Christlich-archäol. Sammlg. Dir. Pf. **Stuhlfauth**. — Jurist. Sem.: Dirr. sind d. ord. Proff. d. Fakultät. — Kriminalist. Inst.: Dir. **Goldschmidt** (i. V.). — Kirchenrechtl. Sem.: Dir. Pf. **Stutz**. — Philos. Sem.: Dir. Pff. **Stumpf, Riehl, Erdmann, Troeltsch**. — Psychol. Inst. Dir. Pf. **Stumpf**. — Inst. f. Altertumskunde, histor. Abt.: Dir. Pf. **Ed. Meyer** u. **Wilcken**; philol. Abt.: Dirr. **v. Wilamowitz-Moellendorff, Diels, Norden**. — Histor. Sem. Dirr. Pff. **Schäfer, Delbrück, Tangl, Meinecke** u. **Hintze**. — Staatswiss.-statist. Sem. Dirr. Pff. **Herkner, Sering, Schumacher, Bernhard, Sombart** u. **v. Bortkiewicz**. — German. Sem. Pff. **Roethe** u. **Heusler**. Prähistor. Apparat: Pf. **Kossinna**. — Sem. f. roman. Philologie. Dir. Pf. **Morf**. — Sem. f. engl. Philologie Dir. Pf. **Brandl**. — Mathemat. Seminar. Leiter Pff. **Schottky**, Erh. **Schmidt** u. **Carathéodory**. — Sem. z. Ausbildung v. Stud. im wissenschaftl. Rechnen. Dir. Pf. **Cohn**. — Seminar f. histor. Geogr. Dirr. Pff. **Herzfeld** u. **Vogel**. — Musikhistor. Seminar. Dir.

Digitized by Google

Pf. **Kretzschmar.** — Seminar f. osteurop. Gesch. u. Landeskde. Dir. Pf. **Schlemann.** — Ungar. Seminar. Dir. Pf. **Gragger.** — Indogerm. Sem. Dirr. Pff. **Brückner, Lüders,** Kuno **Meyer, Marquart.** — Sinolog. Seminar. Dir. Pf. **de Groot.** — Sem. f. oriental. Sprachen. Dir. Pf. **Sachau.** — Archäol. Seminar. Leiter Pf. **Noack.** — Aegyptol. Seminar. Dir. Pf. **Erman.** — Institut u. Museum f. Meereskunde. Dir. Pf. **Penck.** — Geogr. Institut. Dir. Pf. **Penck.** — Kunstgesch. Seminar. Dir. Pf. **Goldschmidt.** — Klin. Anstalten. A. Für sich bestehende klinische Inst.: I. Vereinigte Universitätskliniken. Verwaltungsdir. Wirkl. Geh.-Rat Dr. O. **Naumann,** Exz. a) Klin. Institut für Chir. Dir. Pf. **Bier;** b) Klinik u. Poliklinik f. Augenkrkhtn. Dir. Pf. **Krückmann;** II. Klin. Institut f. Frauenkrkhtn. u. Geburtshilfe. Dir. Pf. **Bumm;** III. Poliklin. Institut f. inn. Med. Dir. Pf. **Goldscheider;** IV. Hydro-therapeut. Anstalt. Leiter Pf. **Brieger;** V. Klin. u. Poliklin. f. Orthopädie. Leiter Pf. **Gocht;** VI. Poliklinik f. Lungenleidende. Dir. Pf. M. **Wolff;** VII. Mechanotherapeut. Anstalt. Leiter Pf. **Schütz;** VIII. Zahnärztl. Instit. Dir. Pf. **Williger.** B. Mit d. Charité-Krankenhause in Verbindung stehende klinische Institute: a) I. med. Klinik. Dir. Pf. **His;** b) II. med. Klinik. Dir. Pf. **Kraus;** c) Institut f. Krebsforschung: Dir. Pf. **Orth;** d) Chir. Klinik. Dir. Pf. O. **Hildebrand;** Nebenabt. Dir. Pf. O. **Hildebrand;** stellv. Dir. Pf. **Rumpel;** e) Chir. Poliklinik. Dir. Pf. O. **Hildebrand;** f) Frauenklinik. Dir. Pf. **Franz;** g) Klinik f. Haut- u. Geschlechtskrkhtn. Dir. vacat; h) Poliklinik f. Haut- u. Geschlechtskrkhtn. Dir. vacat; i) Klinik f. Kinderkrkhtn. Dir. Pf. **Czerny;** k) Poliklinik f. Kinderkrkhtn. Dir. Pf. **Czerny;** l) Klinik f. psychische u. Nervenkrkhtn. Dir. Pf. **Bonhoeffer;** m) Poliklin. f. Nervenkrkhtn. Dir. Pf. **Bonhoeffer;** n) Klinik f. Hals- u. Nasenkrkhtn. Dir. Pf. **Killian;** o) Klinik f. Ohren- u. Nasenkrkhtn. Dir. Pf. **Passow;** p) Klin. u. Poliklin. f. Augenkrkhtn. Dir. Pf. **Greeff.** — Inst. f. Untersuchg. mit Röntgenstrahlen. Dir. Pf. **Grunmach.** — Anat. Inst. Dir. Pf. **Fick.** — Anat.-biolog. Inst. Dir. Pf. **Hertwig.** — Physiol. Institut. Dir. Pf. **Rubner;** operative physiol. Abt. Vorst. Pf. R. **du Bois-Reymond;** chem. Abt. Vorst. Pf. **Steudel;** physikal. Abt. Vorst. Pf. **Glidemeister.** — Neurobiol. Univers.-Labor. Dir. Pf. Osk. **Vogt.** — Pathol. Institut. Dir. Pf. **Lubarsch.** Chem. Abt. Vorst. Pf. **Salkowski;** Exp.-biol. Abt. Vorst. Pf. **Bickel.** — Pharmakol. Institut. Dir. Pf. **Heffter.** — Hyg. Institut. Dir. Pf. **Flügge.** — Prakt. Unterrichtsanstalt f. Staatsarzneikunde. Dir. Pf. **Strassmann.** — Staatl. Sammlg. ärztl. Lehrmittel. Vorst. Pf. **Adam.** — Chem. Institut. Dir. Pf. **E. Fischer,** Abt.-Vorst. Pff. **Gabriel, Traube, Leuchs.** — Phys.-chem. Institut. Dir. Pf. **Nernst,** Abt.-Vorst. Pf. **Marckwald** (i. V.). — Pharmaz. Institut. Dir. Pf. **Thoms.** — Physikal. Institut. Dir. Pf. **Rubens.** — Institut für theoret. Physik. Dir. Pf. **Planck.** — Zool. Institut. Dir. Pf. **Heider.** — Mineral.-petrogr. Institut u. Museum. Dir. Pf. **Liebisch.** — Geol.-paläontol. Institut u. Museum. Dir. Pf. **Pompeckj.** — Zool. Museum. Dirr. Pff. **Kükenthal** u. **Reichenow.** — Botan. Museum. Dir. Pf. **Engler.** — Pflanzenphysiol. Institut. Dir. Pf. **Haberlandt.** — Technol. Institut. Dir. Pf. **Wichelhaus.** — Univ.-Bibliothek s. oben. — Akad. Auskunftsstelle. Leiter Pf. W. **Paszkowski.**

Digitized by Google

Wissenschaftliche Anstalten, welche zugleich den Lehrzwecken der Universität dienen.

1. Botanischer Garten. Dir. Pf. **Engler**, Unter-Dir. Pf. L. **Diels**. — 2. Sternwarte: Dir. Pf. **Struve**. — 3. Astron. Rechen-Institut. Dir. Pf. **Cohn**. — 4. Meteorol. Institut: a) Zentral-Instit. Dir. Pf. **Hellmann**, Abt.-Vorst.: Pff. **Lüdeling, Arendt, Kassner**; b) Metereol.-magnet. Observat. in Potsdam, Vorst.: Pf. **Schmidt**; Abt.-Vorst. Pf. **Süring**.

Königliche landwirtschaftliche Hochschule.

Hervorgegangen aus der „Kgl. akademischen Lehranstalt des Ackerbaues zu Möglin" im Oderbruch (1806—1862), nach deren Schluß an der Universität Berlin 1862 ein „Landwirtschaftliches Lehrinstitut" u. 1867 das „Landwirtschaftliche Museum" begründet wurden. Beide vereinigt 1880. Titel „Landwirtschaftliche Hochschule" d. Kabinetts-Ordre 14. II. 1881.

Einschreibegebühr 10 ℳ (Ausländer 15 ℳ). Meldung zur Aufnahme innerhalb der ersten 3 Wochen nach vorgeschriebenem Anfang des Halbjahrs. Gesamt-Honorar f. ordentl. u. außerordentl. Hörer f. d. Semester 120 ℳ (Ausl. 180 ℳ), Spezial-Honorar f. Hospitanten (exkl. d. Studd. d. tierärztl. Hochsch.) f. Wochenstunde und Semester 5 ℳ (Ausl. 7,50 ℳ), für d. von Priv.-Dozz. gehaltenen Vorlesungen, soweit nicht unentgeltlich, besonderes Honorar. Für Laboratoriumsübgn.: 1. Großes chem. Prakt., a) ordentl. und außerordentl. Hörer, sowie Studd. d. Univ. u. d. tierärztl. Hochsch. 20 ℳ, b) sonstige Hospitanten 60 ℳ (Ausl. 80 ℳ), 2. Kleines chem. Prakt. a) 10 ℳ, b) 20 ℳ (Ausl. 25 ℳ), 3. Prakt. im agronom.-pedolog. Labor. a) 10 ℳ, b) 20 ℳ (Ausl. je die Hälfte mehr). Stundungs-Gesuche f. d. S.-S. bis 15. Juni, f. d. W.-S. bis 15. Dez., nicht für Hospitanten. Mittellose preuß. Studd. erhalten ev. Honorar-Erlaß. Für die Vorlesgn. an d. Univ., der techn. Hochsch. u. d. Berg-Akad. fällt f. d. Stud. d. Einschreibe- bezw. Immatrikulationsgebühr fort; f. d. Vorlesgn. an d. tierärztl. Hochschule fällt auch d. Kollegien-Honorar fort.

Anfang 1. November.

Kuratorium: Geh. Ob.-Reg.-Rat Dr. **Oldenburg** u. Geh. Reg.-Rat Pf. Dr. **Becker**. — *Rektor*: O. **Auhagen**. — *Abteilungsvorsteher*: **v. Rümker, Lemmermann, Auhagen, Vogler**.

A. Etatsmäßige Lehrer.

Pff.: L. **Wittmack** (26. 9. 39) (landw. Botan.) i. R. — Nath. **Zuntz** (6. 10. 47) Gesundhtspflege d. Haustiere 1; Physiol. d. tier. Stoffwechsels 3; Labor.-Arbtn. f. Vorger. 6 m. 6. — Aug. **Vogler** (16. 3. 41) Ausgleichgsrechng. 3; Grundz. d. Landesvermessg. 2; prakt. Geom. 3; geodät. Sem. 2; geodät. Rechenübgn. 2; Meßübgn. — E. **Hegemann** (9. 9. 57) Kartenprojektion. 1; d. dtsch. Vermessgswes. 1; Uebgn. z.

Digitized by Google

Landesvermessg. 4; Zeichenübgn. 2; Meßübgn. — Kurt **Lehmann** (15. 4. 49) allg. Tierzuchtl. 3; Rindviehz. 3; landw. Füttergsl. 3; zootechn. Untersuchgn., klein. u. groß. Kurs. — M. **Delbrück** (16. 6. 50) Technol. d. Gärgsgewerbe 2; Sem. 4. — G. **Fischer** (28. 11. 70) landw. Maschinenkde. 3; Anwendg. d. Elektrizit. in d. Landwirtschft. 1; Einf. in d. Maschinenkde. 2; maschinentechn. Uebgn. u. Vorführgn. 3. — O. **Lemmermann** (1. 7. 69) Agrikulturchem. 3; Untersuchg. u. Beurteilg. landw. wicht. Stoffe (klein. Prakt.) 3 m. 3, groß. Prakt. 5 m. $6^1/_2$. — P. **Schlemenz** (4. 12. 56) fischereil. Süßwasserbiol. 1; Fischzucht II. 1; fischereibiol. Uebgn. 3; Exkurs. — O. **Auhagen** (10. 11. 69) Ⓚ Nat.-Oekon. 4; Agrarpolit. (ausgew. Abschn.) 1; volksw. Uebgn. f. Anf. u. Vorger. je 2. — Erw. **Baur** (16. 4. 75) allg. Vererbgs.- u. Züchtgsl. 2; Gesch. d. Kulturpflanzen 1; Arbtn. im Inst. ganz- u. halbtg. — Kurt v. **Rümker** (23. 7. 59) Ackerbaul. 4; Sem.-Uebgn. 1. — Ant. **Hollmann**, landw. Betriebsl. 4; Gesch. d. Landwirtschft. 1; landw. Sem. 2. — Er. **Regener** (12. 11. 81) Exp.-Phys. I. 3; Uebgn. dazu 2; physikal. Meßübgn. 2; physikal. Grundlag. d. Wetterkde. 1; physikal. Arbtn. ganztg. — Em. **Krüger**, Kulturtechn. 2; Entwerf. kulturtechn. Anlagen 4; kulturtechn. Sem. 2; bautechn. Sem. 1; Brückenbau 2; Entwerf. wasserbaul. Anlagen (in 2 Grupp.) je 2. — R. **Heymons** (23. 5. 67) allg. Zool. u. wirbellose Tiere 4; zool. Uebgn. f. Vorger. 2; landw. Insektenkde. 2; Arbtn. f. Vorger. tägl. — Hugo **Miehe** (12. 8. 75) Ⓚ allg. Botan. 4; Arbtn. im Inst. 6 m. 7. — **N. N.**, höh. Anal. u. analyt. Geom. (Forts.) 4; darst. Geom. 2; Zeichenübgn. dazu 2; mathem. Uebgn. — **N. N.**, anorg. Exp.-Chem. 4; chem. Uebgn. ganz- u. halbtg.

B. Uebriger Lehrkörper.

Geh. Ob.-Reg.-Rat Pf. M. Fleischer (2. 2. 43) naturwiss. Grundlag. d. Moorkultur 2; Bodenkde. 2. — Geh. Reg.-Rat Pf. **Eggeling** (16. 8. 48) Seuchen u. parasit. Krkhtn. d. Haustiere 2. — Forstmstr. E. **Kottmeier** (8. 10. 55) Forstbenutzg. 2; Forstschutz 2; Forsteinrichtg. 1. — Pf. Reinh. **Schmaltz** Ⓚ Anat. d. Haustiere 3. — Priv.-Doz. **Leß** (4. 4. 55) prakt. Wittergskde. 2 g.; wetterkundl. Uebgn. 1 g. — Pf. **Kolkwitz** (23. 2. 78) Physiol. höh. u. nied. Pflanzen (Uebgn.) 4. — Dir. **Grobben**, Obstbau 2. — Reg.- u. Baurat **Noack** (5. 2. 59) landw. Baulehre 2. — Pf. W. **Caspari** (4. 2. 72) Ⓚ Volksernährg. (ausgew. Abschn.) 2. — Geh. Ob.-Reg.-Rat **Peltzer**, öff. u. privat. R. 2. — Pf. Werner **Magnus** (22. 12. 76) Ernährgsphysiol. d. Pflanzen (Uebgn.) 2; allg. Pflanzenpathol. 2 g. — Pf. K. **Neuberg** (29. 7. 71) tierchem. Uebgn. 4. — Priv.-Doz. **Völtz** (28. 5. 72) staatl. u. private Maßnahmen z. Hebg. d. Tierzucht in Deutschld. 1. — Rgx.-Baumstr. **Hoffmann** Ⓚ Wegebau 1; städt. Tiefbau 1. — P. **Gaede** Ⓚ bürgerl. R. II. 2. — Pf. Ed. **Hahn** (7. 8. 56) Gesch. d. menschl. Wirtschaft 2; Nomaden g. — Dr. **Waldecker**, staatl. u. kommunale Verwaltgskde. 2; Sem. f. Rechts- u. Verwaltgskde. 2; landw. Verwaltgskde. 1. — B. **Dürigen** (1. 2. 53) Geflügelzucht u. deren Betriebe 2. — Pf. **Bornemann** (landw. Betriebsl.) beurl. — Pf. **Buchwald**, Getreide- u. Futtermittel 2; Getreidebewertg., Getreidebehdlg., Speicherbauten 1; Mikrosk. d. Nahrgs.- u. Futtermittel (m. Neumann) 2. — Pf. **Neumann**, pflanzl.

Digitized by Google

Nahrgs.- u. Genußm. 2; s. a. Pf. Buchwald. — Priv.-Doz. **Klatt,** Haustierforschg. 2. — Priv.-Doz. **Hillmann** (5. 1. 67) Landwirtschft. d. außereurop. Erdteile (allg. Eifiltg., Nutztiere u. -pflanzen d. Kolonien) 2. — Pf. **Toepper,** Hufbeschlagsl. 1. — Priv.-Doz. **Augstin** (8. 10. 79) (Ackerbaul.) beurl. — Dr. **Buchner** (15. 2. 86) Ⓚ analyt. Chem. 2. — Dr. **Fliegel** (28. 12. 73) Geol. 2; Mineral. u. Gesteinskde. 2; Exkurs. — Dr. **Schucht** (26. 11. 70) Ⓚ Einf. in d. Bodenkde. 2; Bodenkde. (ausgew. Abschn.) 2. — Dr. **Jost** (15. 5. 75) Gesch., Aufbau u. Stand d. Genossenschftswes. 2; Verwaltg. d. Genossenschftn. 2; Sem. 2. — Amtsrichter a. D. **Hetz,** prakt. Einf. in d. Genossenschaftsr. 1. — Dr. **Duysen,** Samenkde. 1.; Erkenn. v. Pflanzenkrkhtn. (Uebgn.) 3. — Reg.-Rat **Bracht,** Sozialpolit. u. Wohlfahrtspflege 2.

C. Bibliothek.

Geöffn. v. 9–7. Sonnab. 9—4. *Bibliothekar*: Dr. **Berju.**

Institute, Seminarien und Museumsabteilungen.

Physikal. Kabinett. Vorst. Pf. **Regener.** — Mathem. Sem. Vorst. vacat. — Chem. Laborator. Vorst. vacat. — Mineral.-geol. bodenkundl. Abt. Vorst. Dr. **Fliegel** (i. V.). — Botan. Inst. Vorst. Pf. **Miehe.** — Tierphysiol. Inst. Vorst. Pf. **Zuntz.** — Inst. f. Vererbgsforschg. Vorst. Pf. **Baur.** — Zool. Abt. Vorst. Pf. **Heymons.** — Inst. f. Agrikulturchem. u. Bakteriol. Vorst. Pf. **Lemmermann.** — Inst. f. Tierzucht. Vorst. Pf. **Lehmann.** — Inst. f. landw. Pflanzenproduktionsl. Vorst. Pf. v. **Rümker.** — Fischereiabt. Vorst. Pf. **Schlemenz.** — Inst. f. Wirtschaftslehre d. Landbaues. Vorst. Pf. **Hollmann.** — Inst. f. Volksw. Vorst. Pf. **Auhagen.** — Inst. f. landw. Maschinenkde. Vorst. Pf. **Fischer.** — Sem. f. landw. Bauwesen. Vorst. Geh. Baurat **Noack.** — Sem. f. Genossenschaftswesen. Vorst. Dr. **Jost.** — Geodät. Institut u. geodät. Sammlung. Vorst. d. Sammlung Pf. **Vogler,** Vorst. d. Seminars f. geogr. Ortsbestimmung Pf. **Hegemann.** — Inst. f. Kulturtechn. Vorst. Pf. **Krüger.** — Sem. f. Moorkultur. Vorst. Pf. **Fleischer.** — Institut f. Gärungsgewerbe u. Stärkefabrikation. Vorst. Pf. **Delbrück.** — Institut f. Zuckerindustrie. Vorst. Pf. **Herzfeld.**

Studentenschaft.

I. Ausschuß der Studentenschaft der Kgl. Friedrich-Wilhelms-Universität

(gegr. 13. 7. 1914),

bestehend aus:

1. „Weiterer Ausschuß" 208 Mitglieder, nämlich je 1 Vertreter der 104 an der Universität bestehenden Korporationen und 104 gewählte Vertreter der nichtkorporierten Studenten (trat im Kriegssemester mit Genehmigung des akad. Senats nicht zusammen).

Digitized by Google

2. „Engerer Ausschuß" (34 Mitglieder):

Korporierte:

A. Farbentragende Korporationen: 1. Kösener SC.: C. Normannia. — 2. Coburger LC.: L. Guilelmia. — 3. VC.: T. Brandenburgia. — 4. Deutsche Burschenschaft: DB. Saravia. — 5. Rudolstädter SC.: C. Holsatia. — 6. Historische Gruppe: Vb. Alania. — 7. Berliner Burschenschaft im ADB.: Neo-Germania. — 8. Verbindungen u. freie Landsmannschaften: L. Holsatia.

B. Schwarzer Ring: 1. Akademischer Turnbund: ATV. zu Berlin. — 2. Deutscher Wissenschafter-Verband (DWV.): Ak. Histor. V. — 3. Verein Deutscher Studenten (VDSt.). — 4. Kartell Jüdischer Verbindungen (KJV.): Maccabäa. — 5. Sondershäuser-Verband: Ak. Liedertafel. — 6. Freie Wissensch. Vereinig. — 7. Freideutsche Verbindungen: Skuld. — 8. Frauenkorporationen: Deutsch-Ak. Frauenbund.

C. Kneipcouleurtragende Korporationen: Ak. Vereinigung Philia.

Nichtkorporierte:

A. Studentengruppen: I. 1—4: Deutschvölkische Gruppe. — II. 5—7: Freideutsche Gruppe. — III. 8—9: Freistudentische Gruppe. — IV. 10: Deutschchristliche Gruppe. — V. 11: Katholische Gruppe. — VI. 12: Unabhängig.

B. Studentinnengruppen: I. 1: Freideutsche Gruppe. — II. 2—3: Fortschrittliche Frauengruppe. — III. 4: Freistudentische Gruppe. — IV. 5: Deutschchristliche Gruppe.

3. „Vorstand" (6 Mitglieder): 1. Vorsitzender: B. Rugia. (Rüdesh. Verb.). — 2. Vorsitzender: Nichtkorp., Deutschvölk. Gruppe. — Schatzmeister: Nichtkorp. — Schriftführer: B. Neo-Germania (ADB.). — Stellvertr. Schatzmeister: Vb. Skuld (Freideutsche Gruppe). — Stellvertr. Schriftführer: Nichtkorp.

Der Ausschuß hat u. a. nachstehende Aufgaben von den ihm satzungsgemäß zustehenden übernommen: 1. Regelung des gemeinschaftlichen Auftretens der gesamten Studentenschaft nach außen; 2. Unterstützung mittelloser Studierender; 3. Behandlung der von Universitätsbehörden überwiesenen Angelegenheiten; 4. Akademisches Wohnungsamt (gest. 1911); 5. Herausgabe offizieller Mitteilungen für die Studentenschaft in den „Berliner Akademischen Nachrichten". Außerdem bestehen:

Ständige Ämter und Unterausschüsse:

1. Wahlprüfungsausschuß; 2. Entlastungsausschuß; 3. Nachrichtenamt; 4. Arbeitsamt (Vermittlungsstelle f. bezahlte Arbeit u. Bücheramt); 5. Amt für Leibesübungen (gegr. 23. 4. 1912 als Berliner Ak. Turn- und Sportausschuß; Mitgl.: je 1 Vertreter des ATB., VC., d. Berl. Burschenschaft, d. Histor. Gruppe, d. VDSt. u. d. Nichtkorporierten); 6. Stud. Amt f. Jugendpflege; 7. Ak. Lesehalle (verbunden mit einer Mietbücherei für Unterhaltungsliteratur u. einem Vergünstigungsamt;

Digitized by Google

1. 4. 16 übernommen); 8. Kommission f. allgemeinstud. Veranstaltungen; 9. Studentinnen-Wohnungsamt; 10. Hilfsausschuß f. d. Kommilitonen im Felde.

Das Amtsjahr des Ausschusses läuft vom 1. Dez. 1916 bis 1. Dez. 1917.

II. Korporationen.*)

Commentwaffe: Glocke.

A. Farbentragende Korporationen.
Gruppe 1—5. Bestimmungschlagende Verbände.

†**Corps** im Kösener SCV. (cf. I. a. 1). Berliner SC.: Marchia, gest. 3. 11. 38, entstanden aus d. Bierkönigr. Lichtenhain, susp. 1845 bis SS. 48, 17. 4. 72, 6. 6. 74 bis 2. 5. 89 u. Anf. WS. 94/95 kurze Zeit. Orange-weiß-gold, Ff. orange-weiß-orange, P. Gold, orange M. u. Fm. EH. s. Herbst 09: Charlottenburg, Englischestr. 14. — Guestphalia, gest. 19.6.45, susp.1860, rek. 61 u. 22. 5. 76, susp. WS. 83/84 bis 26. 2. 85; 3. 8. 86 bis 6. 7. 89 u. 16. 1. 90 bis 17. 11. 98. Grün-weiß-Schwarz, Ff. grün-weiß-grün, P. Silber, grüne M. u. Fm. (früher im s. weiße St.). EH. s. 1. 6. 12: Grunewald, Bettinastr. 17. — Vandalia, gest. 16. 11. 51, hervorgeg. aus der B. Alemannia (gest. Herbst 49; rot-gold-rot, karmesinrote St.), susp. 16. 6. 90 bis 1. 11. 97. Kirschrot-weiß-grün, Ff. rot-weiß-rot, P. Silber, kirschrote M. u. Fm. EH. s. 1. 10. 10: Grunewald, Schinkelstr. 8. — Normannia, gest. 3. 2. 42 als Kneip-V. (o. A.), s. SS. 44 ftr. Vb. Cerevisia, s. SS. 46 progr. L. Normannia, C. s. 30. 7. 55, mit d. L. vereinigt 31. 1. 1905. D. blau-silber-schwarz, P. Silber, Ff. (s. 55) silber-blau-silber, P. blau, d. blaue M. u. Fm. Kartell m. Borussia-Gr. EH. s. 1. 2. 1910: N 24, Linienstr. 150. — Borussia, gest. 6. 11. 70 als Künstler-Vg. Roma, s. 28. 5. 73 [offiz. Stiftungsdatum] C. Rhenania (h. blau-weiß-braun, bald d. blau-weiß-rot, P. Silber, h. blaue M.), 8. 12. 82 susp. u. als Borussia rek. Schwarz-weiß, Ff. weiß-schwarz-weiß, P. Silber, schwarze M. u. Fm. (8. 12. 82 bis 24. 11. 87 schwarz-weiß-blau, Ff. blau-weiß-blau, P. Silber, schwarze M.). E. H. s. 30. 11. 12: Wilmersdorf, Detmolderstr. 12. — Teutonia, gest. 18. 4. 66 als B. an d. Gewerbeakademie, s. 68 Vb. m. u. S., s. 5. 3. 77 C. [offiz. Stiftungsdatum], susp. 30. 4. 85, rek. 27. 1. 1905 durch die techn. Vb. Hasso-Nassovia (gest. 3. 9. 98, rot-weiß-d. blau, Ff. weiß-rot-weiß, rote M.). Rot-silber-schwarz, P. Silber, Ff. silber-rot-silber, P. rot, weiße St. (bis 17. 10. 07 im WS. rote M.). EH. s. 1. 10. 11: Charlottenb., Englischestr. 5. — X, XX, XXX.

†**Corps** im Rudolstädter SC. (cf. I. a. 3). RSC. zu Berlin: Holsatia, gest. 19. 2. 89 als V. Deutscher Vet.-Stud. a. d. Tierärztl. Hochsch., s. 93 Vet.-med. V. Germania, X. 02 mit ihr wieder vereinigt die fr. T. Baltia (28. 7. 99 abgetrennt; grau-weiß-rot, graue M.), s. 13. 12. 02 ftr. fr. Vb. m. u. S. u. e. W., s. SS. 03 C., s. IX. 03 im RSC. adm., 9. 12. 04 rez., s. 13. 7. 06 Holsatia, s. 23. 11. 12 a. d. Univ., 1912 damit verschmolzen die fr. B. Langobardia [23. 4. 1902 als B. v. Vandalia-Charlottenb. abgetrennt, im ADB. Pfingsten

*) Bez. des Vorzeichens † vergl. Seite 33.

Digitized by Google

1902 bis 10. 2. 05, rot-gold-schwarz, Fb. rot-schwarz-rot, P. Gold, schwarzeSamt-M.]. Rot-weiß-gold auf weißem Grunde (bis WS. 12/13 rot-weiß-gold, P. weiß), Ff. rot-weiß-rot, rote M. u. Fm. (im SS. früher rote Seiden-St.; als Germania: schwarz-weiß-rot, Ff. schwarz-weiß-schwarz. P. Silber, schwarze M.). Kn.: N 24, Gr. Hamburgerstr. 17, priv. — Cheruscia, gest. 2. 12. 59 als ak. Pharmazeuten-V. (blau-rot-grün), WS. 74/75 verschmolzen m. d. chem.-pharm.-V., s. SS. 77 ftr. (grüne M., Ff. grün-rot-grün), s. SS. 79 u. S., s. 5. 4. 83 Cheruscia, s. SS. 87 BM., s. SS. 1903 fr. L., 28. 7. 06 verschmolzen m. d. susp. Vb. Hercynia [gest. SS. 88, susp. 1901; schwarz- d. grün-gold, Ff. schwarz-grün-schwarz, schwarze Samt-M.], s. 15. 1. 11 C. im RSC., rez. Pfingsten 11. D. grün-weiß-h. blau (s. SS. 85), Fb. grün-weiß-grün, P. Silber, d. grüne M. Kn.: N 24, Auguststr. 60 I, priv.; Br.: N 4, Bergstr. 35 I. — Baltia, gest. 17. 2. 77 als V. der Klosteraner, hervorgeg. aus einer Schüler-V. am Gymn. z. Grauen Kloster), s. 94 Couleur u. e. W., s. WS. 95/96 B. d. Klosteraner, s. 13. 4. 12 als Baltia C. in RSC., rez. 14. 5. 13. Blau-gold-weiß, Fb. blau-weiß-blau, P. Gold, kornblumenblaue M. Kn: N 4, Novalisstr. 16 III. — Marcho-Borussia, gest. 14. 6. 81 (off. Stiftungsdatum) als Gymnasial-V. Werderania, s. WS. 1902/03 Vb., s. 07 fr. L., susp. SS. 10 bis Ende VI. 11, 16. 3. 12 verschmolzen m. d. C. Marcho-Borussia (gest. 16. 3. 12 v. Cheruscia), s. 13. 4. 12 im RSC., rez. X. 13. H. grün-gold-rot, Fb. grün-gold-grün, P. Gold, h. grüne M. (als Werderania d. grün). Kn.: Weihenstephen, a. d. Potsdamerbrücke. [Nicht dem Ausschuß angehörend: Salingia, Franconia, Teutonia, cf. Tierärztl. Hochsch., Saxonia cf. Landw. Hochsch.] — X, XX, XXX. PVh.: Berolina-Charlottenburg.

†**Burschenschaften** der Deutschen Burschenschaft (cf. I. a. 4). Berliner Burschenschaft: Allemannia, gest. 31. 5. 83 als Reform-B. Longobardia (schwarz-weiß-d. rot v. u., rote M.; entstanden aus d. Reform-V. Immortalitas), 11. 11. 83 bis 17. 5. 85 im ADB., SS. 85 fr. B. m. u. S., WS. 85/86 verschmolzen mit dem Gymnasial-V. Sedinia, im ADC. s. I. 90 als Ren., rez. I. 91; beh. aufgelöst SS. 02 bis SS. 03 (inzwischen Alsatia mit rot-weiß-schwarz, P. Gold). H. blau-silber-rosa v. u. (s. SS. 85), Ff. rosa-silber-rosa, P. Silber, rosa M. u. Fm. Kn.: C 2, Kl. Präsidentenstr. 3 priv.; Exkn.: Dahlewitz. — Arminia, gest. 10. 11. 59 als Vb. Brandenburgia, s. 12. 5. 60 „Berliner Burschenschaft", s. 7. 11 64 Brandenburgia, s. WS. 74/75 u. S., s. 30. 10. 75 Arminia, susp. SS. 70 bis SS. 71 u. Anf. SS. 83, rek. Herbst 83 durch die fr. B. Marchia, susp. 1887 bis 19. 10. 95, beh. aufgelöst WS. 98/99 bis Anf. SS. 1901 (99 bis 01 Palaio-Teutonia m. rot-weiß-schwarz, rote M.). Schwarz-rot-gold (bis 12. 5. 60 rot-weiß-gold), P. Gold, Füchse Bb., kirschote M. (bis 11. 7. 97 rote St.). EH. s. 8. 11. 13: Friedenau, Ringstr. 11. — Franconia, gest. 14. 5. 78 als Vg. Danziger Abiturienten, SS. 79 als ak. V. Gedania angemeldet, s. 25. 1. 81 B. (h. rot-weiß-gold, Ff. rot-gold-rot, P. Gold, h. rote M. u. St.), 28. 7. 84 beh. aufgelöst u. sofort rek. als Franconia. Schwarz-gold-rosa, Fb. schwarz-rosa, P. Gold, weiße M. Kn.: C 2, Spandauerstr. 7 IV. — Germania, gest. 26. 7. 62 von ausgetr. Mitgl. d. „Berliner B." (schwarz-rot-gold v. u., schwarze Cerevise, s.

Digitized by Google

26. 10. 62 schwarz-rot-gold v. u. auf weißem Grunde); mit ihr verschmolz 12.11.65 die B. Alemannia [gest. Okt. 63; schwarz-rot-gold, P. blau, d. blaue Samt-M.]. Schwarz-rot-silber v. u. (bis WS. 72/73 schwarz-rot-gold v. u., P. Gold), Ff. schwarz-silber-schwarz (s. SS. 74; vorher Füchse kein Band, SS. 70 bis WS. 71/72 Bb.), P. Silber, schwarze Samt-M. (s. 26. 10. 62) u. Fm. (s. SS. 74). Kn.: NW 7, Georgenstr. 46 a I, priv. — Hevellia, gest. 5. 6. 77 als ftr. progress. V. m. e. W. (grün-rot-schwarz, P. Silber, rote M.), s. Anf. WS. 78/79 Vb., s. 2. 7. 80 B., susp. 3. 6. 89, rek. 21. 10. 89 unter Fusion m. d. fr. B. Ottonia [gest. 1. 11. 78 als V. der Königsstädter (schwarz-weiß-rot, n. g.), s. WS. 87/88 B. Ottonia; violett-weiß-rot, Ff. violett-rot-violett, violette M.]. H. grün-silber-rot (s. 2. 7. 80), P. Silber, Fb. silber-grün-silber, P. grün, grüne M. X. XX. XXX. Kn.: N 24, Linienstr. 159 I. — Primislavia, gest. 2. 6. 77 als Vb. m. u. S., hervorgeg. aus einer Anf. 70er Jahre gest. Vg. Prenzlauer Gymnasialabiturienten, s. Anf. WS. 78/79 e. W. u. Couleur, 25. 7. 82 bis 20. 5. 91 im Goslarer CC., s. 30. 4. 92 L., 28. 8. 92 bis 15. 7. 95 im Cob. LC., susp. 15. 7. 95 bis Ende SS. 95, s. Jan. 98 im ADC. Rot-silber-d. blau, Fb. silber-blau, P. Silber, d. blaue M. Kn.: N 24, Linienstr. 111 II; Exkn.: Bergfelde. — Saravia, gest. 5. 7. 72 als V. an der Technischen Hochschule (rosa-d. blau-weiß, rosa M.), s. 5. 6. 78 frschl. Vb., 15. 7. 82 bis VIII. 86 im Goslarer CC., susp. 1. 11. 84, rek. 7. 1. 85 unter Fusion m. d. Vb. Colonia (gest. 11. 11. 82 als V. ehemal. Abiturienten des Kölln. Gymnasiums), deren Farben übernommen wurden, s. 12. 1. 87 im ADC. als Renonce-B., rez. Mai 88, susp. Frühjahr bis Sommer 97 u. Aug. 1914. Silber-karmesinrot-d. grün, Ff. grün-rot-grün, P. Silber, karmesinrote M. Kn.: N. 24, Elsasserstr. 39. — [Cimbria, nicht dem Ausschuß angehörend, cf. Techn. Hochschule.]

†**Burschenschaften** im Rüdesheimer Verband (cf. I. a. 5): Rugia, gest. 4. 12. 86 als V. Vratislavia, s. VII. 87 ftr., s. Aug. 88 fr. L. Makaria, s. 17. 5. 94 fr. B. Gothia, beh. aufgelöst 15. 2. 97, rek. 23. 2. 97 bis 15. 7. 97 Stauffia (grün-silber-rosa), beh. aufgelöst SS. 02, rek. als Rugia Jan. 03, s. 26. 5. 04 im RDC., SS. 07 a. d. Techn. Hochsch. verboten. Schwarz-d. rot v. u., Fb. schwarz-rot-schwarz, P. Gold, d. rote M. u. Fm. (Juli 87 bis 1903: rosa-silber-d. grün, Ff. s. VI. 88 grün-silber-grün, P. Silber, rosa M. u. weiße Seiden-St., s. X. 87 grüne M. u. grüne Seiden-St.). Lebensprinzip. Kn.: N. 24, Linienstr. 155 II. — Teutonia, gest. 17. 6. 87 als fr. Vb. f. Stud. d. Naturwissenschaften (violett-grün-rot), s. WS. 87/88 ak. Reform-V. Teutonia, s. 3. 11. 88 fr. B., s. Pfingsten 1910 im RV., rez. Pfingsten 12. Grün-weiß-violett, Ff. weiß-violett-weiß, P. Silber (bis WS. 89/90 violett-grün-d. rot, Ff. violett-grün-violett, P. Gold), violette M. u. Fm. Kn.: N 4, Gartenstr. 23 I. — [Nicht dem Ausschuß angehörend: Gothia u. Thuringia, cf. Techn. Hochsch.; Marcomannia, cf. Tierärztl. Hochsch.] — X, XX, XXX.

†**Landsmannschaften** im CLC. (cf. I a. 6). Berliner LC.: Palaio-Silesia, gest. 15. 12. 71 als „V. schles. Stud." (gelb-silber-roter Bz.), s. SS. 80 fr. L. Palaio-Silesia, SS. 81 Couleur u. e. W., susp. 1891 bis SS. 93 u. 29. 11. 94 bis 25. 1. 95, im CLC. 20. 10. 82 bis 24. 1. 98, dann fr. L.,

Digitized by Google

17. 2. 1900 bis 5. 6. 06 im ALC., SS. 07 verboten, rek. 18. 7. 08 durch d. fr. schl. Vb. Neo-Borussia (gest. 22. 6. 01 als Schüler-Vb., s. WS. 04/05 a. d. Univ.; schwarz-weiß-orange, Ff. schwarz-weiß-schwarz, schwarze, anfangs weiße M.), susp. Aug. 1914. Orange-silber-weinrot, P. Silber, Ff. silber-orange-silber, P. orange (Anf. Silber), orange M. u. Fm. — Palaiomarchia, gest. 1. 11. 78 als V. (hervorgeg. aus d. 2. 11. 74 gest. Altmärkerabend), ftr. L. m. BM. s. WS. 82/83 rot-silber-rot-schwarz, Ff. silber-rot, P. Silber, Gf. rot), im LC. adm. SS. 83, rez. 29. 10. 83, Aug. 86 fundiert m. d. Goslarer CC.-Vb. Viadrina (gest. 1. 3. 80; d. rot-weiß-gold, Gf. d. rot), susp. 10. 11. 90 bis 6. 11. 98 u. 29. 10. 94, rek. 28. 1. 95 durch Fusion mit der Berliner CC.-Vb. Guestphalia, susp. 28. 4. bis 20. 5. 98, 7. 6. 98 bis SS. 00, 8. bis 16. 11. 01 u. 27. 11. 02 bis März 05. Farben (s. SS. 86): Rot-weiß-gold, Ff. rot-weiß, P. Gold, rote M. u. Fm. Kn.: N, Linienstr. 155 II, priv. — Alsatia, gest. 1. 9. 73 als L., susp. 1878, rek. 16. 5. 84 (e. W.), im LC. adm. 15. 5. 85, rez. 11. 12. 85, 22. 7. 99 bis WS. 99/00 susp. Rot-gold-h.blau. Ff. rot-gold-rot, P. Gold, h. rote M. u. Fm. Kn.: N 24 Elsässerstr. 39 IV. — Guilelmia, gest. 26. 5. 81 von Abit. d. Kgl. Wilhelmsgymn. als frschl. Vb., s. 15. 2. 86 im LC., 29. 10. 86 fundiert mit der Goslarer CC.-Vb. Cimbria (gest. 28. 4. 82, blau-silber-d.grün, Ff. blau-silber-blau, P. Silber, Gf. blau), susp. Febr. bis Juni 97 (inzwischen Guestphalia m. gold-rot-grün), 28. 6. 97 bis 2. 2. 98 fr. L. Grün-rot-gold, Ff. grün-gold-grün, P. Gold, am gold. Streif. grün, grüne M. u. Fm. Kn.: Rest. Holläufer, SW, Yorkstr. 85/86. — Thuringia hervorgeg. aus einer Schülervb.), gest. 2. 7. 68 als frschl. Vb. Rhenania (d. blau-gold-rot, Ff. blau-gold-blau), Herbst 1870 kurze Zeit susp., s. 19. 7. 79 Neo-Rhenania (BM.), s. 8. 2. 81 Thuringia, Novbr. 84 fundiert m. d. frschl. Vb. Holsatia, deren Name angenommen wurde, [gest. 20. 1. 80 als ak. V. Fidelitas, blau-silber-rot, s. Mai 81 Vb. Holsatia m. e. W., s. Juli 81 h. blau-silber-braun. P. Silber, Gf. blau], s. 10. 11. 85 wieder Thuringia, s. 9. 2. 86 L., im CLC. 13. 6. 86 bis 10. 1. 98, im V. a. L. 31. 5. 98 bis 19. 11. 99, im ALC. 18. 2. 1900 bis 5. 6. 06, in Zwischenzeiten fr. L. D. blau-gold-rot, Ff. blau-gold-blau, P. Gold, d. blaue M. u. Fm. EH. s. 15. 6. 11: Charlottenbg., Englischestr. 11; Exkn.: Lübars bei Hermsdorf. — Spandovia, gest. 28. 10. 78 als ak. V. ehemal. Spandauer Gymn.-Abit. (u. S.), frschl. Vb. s. 23. 11. 86, im LC. adm. 6. 8. 90, rez. 28. 1. 92, susp. 29. 11. 94 bis Jan. 95. Weiß-blau-gold, Ff. weiß-blau-weiß, P. blau, blaue M. u. Fm., s. SS. 09 im SS. weiße Seiden-St. m. gold. Zirkel. Kn.: N 24, Elsässerstr. 76 I. — Marchia, gest. 14. 7. 1872 als V. ehemal. Abit. des Joachimsthaler Gymn. (hervorgeg. aus einer 17. 4. 72 gest. Schüler-Vb.), s. 17. 4. 75 Joachimica, s. 8. 7. 78 Vb., ftr. s. 15. 2. 81, s. WS. 80/81 BM., s. 2. 5. 85 wieder Marchia, 23. 7. 85 fundiert m. der frschl. Vb. Gothia (gest. 31. 5. 76, blau-rot-gold, Ff. blau-rot-blau, Gf. blau), susp. WS. 93/94 bis SS. 97, beh. aufgelöst 2. 11. 1900, rek. WS. 04/05 als fr. L. durch die Vb. Hansea (gest. 11. 6. 79 als V. ehemal. Joachimsthaler, rot-silber-grün, n. g., aufgelöst WS. 1900/01, rek. 1900 als Vb. Hansea; Farben wie Marchia, anfangs blau-silber-rot), 31. 5. 09 im CLC. admitt., rez. 16. 5. 10. H. blau-gold-rot (13. 3. 76 bis 78 blau-gold-blau, n. g.), Ff. blau-

Digitized by Google

gold-blau, P. Gold, kornblumenblaue M. u. Fm. Kn.: N 24, Elsässerstr. 76 III. Maturität. — Chargen: X, XX, XXX.

† **Turnerschaften** im VC. (cf. I. a. 8). VC.-Berlin: Borussia, gest. 22.11.82, e. W. s. SS. 84, im VC. s. 10.2.83, vertagt WS. 1914/15. Schwarz-weiß-grün, Fb. schwarz-weiß, P. Silber, schwarze M. (bis Febr. 85 schwarz-weiß-schwarze Schl.). Kn.: NW. 23, Sigmundshof 1 I. priv. — Markomannia, gest. 9. 12. 82 als ak. Gymnasial-V. Leibniziana, susp. SS. 83 bis WS. 85/86, s. WS. 87/88 V. Marcomannia, ATV. m. e. W. u. BM. s. SS. 88, ftr. s. 18. 3. 91, im VC. s. Juli 91, susp. 5. 7. 98 bis 11. 11. 98, vertagt Herbst 1914 bis WS. 16/17. Rot-grün-gold, Fb. rot-grün, P. Gold, rote M. Kn.: N, Elsässerstr. 43 III. — Rhenania, gest. 28. 12. 78 als V. Rhenus (grün-weiß-roter Bz.), s. 5. 7. 79 ak. Fecht-V., e. W. u. Couleur s. 15. 1. 84, Vb. Rhenania s. 5. 7. 85, ATV. s. 8. 3. 91, im VC. s. Juli 91, vertagt Aug. 1914. H.blau-weiß-rot (s. SS. 84), Fb. blau-weiß-blau (bis WS. 87/88 blau-rot), P. Silber, h.blaue M. Br.: SO 16, Michaelkirchstr. 41 II. — Brandenburgia, gest. 2.3.79 als ak. V. ehemal. Abiturienten der Luisenstädt. Realschule zu Be. (o. A.), s. 2. 11. 81 ak. V. Loviciana (u. S.), s. 6. 12. 82 Couleur, s. Hebr. 83 e. W., s. 25. 10. 84 fr. L. Brandenburgia (BM.), susp. 11. 12. 89 bis 30. 6. 91, im CLC. 13. 6. 86 bis 28. 1. 98, im ALC. 17. 2. 1900 bis 17. 5. 05, s. 28. 12. 06 T., s. 20. 5. 07 im VC. Violett-weiß-gold, Fb. (s. 25. 10. 84) violett-weiß-violett, P. Gold, violette M. (im SS. violette Seiden-St. 84 bis 89 u. SS. 1911.) Kn.: N. 24, Elsässerstr. 39 III; Exkn.: Briese bei Birkenwerder. — Alemannia, gest. 12. 7. 91 an der Landw. Hochsch. als Ak. Gesang-V., s. 20. 1. 93 e. W. u. BM., s. 3. 8. 93 ftr., s. WS. 94/95 ATV., s. 14. 7. 1900 T., s. 5. 6. 05 matur. s. SS. 07 a. d. Univ., s. 6. 6. 12 im VC., rez. Pfingsten 13, vertagt. Rot-silber-h.grün, Fb. grün-silber-grün, P. Silber, h.grüne M. Kn.: N, Novalisstr. 16 II, priv. — [Nicht dem Ausschuß angehörend Stauffia, cf. Techn. Hochsch.] — Chargen: X, XX, XXX.

Gruppe 6—8. Übrige farbentragende Korporationen.

6. Historische Gruppe farbentragender Korporationen: † Fr. L. Normannia, gest. 3. 2. 42 als Kneip-V., s. SS. 44 ftr. Vb. Cerevisia, s. SS. 46 progr. L. Normannia (d.blau-silber-schwarz, d.blaue M.), susp. 30. 7. 55 bis Anf. WS. 55/56, VI. 70 bis I. 72 u. 31. 1. bis 30. 3. 1905. H.blau-silber-schwarz, P. Silber, kein Fb., kornblumenblaue M. (s. XI. 55). Maturitas, u. S., Verwerfg. d. BM. u. VM. u. d. Fuchsprinzips. Waffen-Vh. m. Alania. Kn.: N, Chausseestr. 64. — Wingolf (cf. II. d. 1), gest. 11. 8. 43 [off. Stiftungsdatum] als Christl. Stud.-V. (hervorgeg. aus d. SS. 43 gest. Erbauungskränzchen), s. SS. 44 im WB., s. 1. 1. 46 „Wingolf", s. 11. 7. 48 Vb., s. 31. 7. 48 ftr. Schwarz-weiß-gold, Hb. schwarz-gold, P. Silber, weiße M. u. weiße Seiden-St. (s. SS. 13), Cerevis schwarzer Samt, EH. s. 16. 12. 96: NO 18, Elisabethstr. 50/51. — † Sängerschaft Germania im Weim. CC (cf. I. b. 2), gest. als „AGV." 3. 5. 67, anfangs nicht korp., s. Anfang 1904 Germania. Grüngold, Ff. gold-grün-gold, P. grün, a. grünen Streifen Gold, grüne M. m. gold. Eichenkranz (s. 30. VII. 96); e. W. PVh. m. Sängersch.

Digitized by Google

Alania-Charlottenb., Erato-Dresden u. L. Holsatia u. Sedinia. Im GC. (cf. Greifsw.), FVh. m. Arion-Leipz. u. Zollern-Tüb. Kn.: N 24, Linienstr. 120 I. — † Vb. Alania, gest. 31. 10. 91 v. Mitgl. d. Vb. Gothia-Leipz. (grün-gold-schwarz, grüne M. u. Atlas-St.; 12. 12. 87 bis 13. 12. 97). H.grün-weiß-h.grau, Fb. grün-weiß, P. Silber, graue M. E. W., u. S., keine BM. Waffenverhältnis mit L. Normannia. National. u. Maturitätsprinzip. FVh. m. Normannia-Marbg. u. Baltia-Breslau. Kn.: N 24, Kl. Hamburgerstr. 4, priv. — † Fr. L. Frisia, gest. 20. 11. 84 an d. Tierärztl. Hochsch. als TV. Stud. d. Vet.-Medizin Friesen (u. S., e. W., Couleur), s. 21. 6. 87 ATV. Frisia, s. 15. 7. 1900 T., s. 15. 11. 11 a. d. Univ., 2. 12. 11 bis Pfingsten 13 im VC., s. WS. 13/14 fr. L. Violett-silber-rosa, Fb. violett-silber-violett, P. Silber, violette M. Kn.: N 24, Friedrichstr. 112 b. III. — † L. Brunonia im ALC. a. d. Marksburg (cf. I. a. 7), gest. 19. 7. 80 als V. der Stud. d. Zahnheilkunde Brunonia (blau-gold-rot, Bz.; u. S.), rek. WS. 88/89, s. 12. 6. 98 fr. Vb. (e. W.; u. S.), s. 27. 10. 1905 fr. L., 26. 2. 07 beh. aufgelöst, rek. 14. 3. 07 (bis SS. 10 Hasso-Borussia; h. braun-gold-h. blau, Fb. braun-gold-braun, P. Gold, braune M.), im ALC. adm. Novbr. 10, rez. Pfingsten 11; SS. 12 verschmolzen mit ihr die Leipziger fr. schl. Vb. Saxo-Guestphalia [gest. 8. 1. 1903 als ak. zahnärztl. V. (violett-weiß-grün), s. SS. 03 schwarze Vb. m. u. S., s. SS. 05 ftr., s. VII. 05 e. W.; violett-silber-grün (s. SS. 03), Fb. violett-grün, P. Silber, violette M.] u. die susp. Vb. Alsatia-Breslau [gest. 19. 7. 81 als V. f. Stud. d. Zahnheilkunde, s. SS. 91 odontolog. Vb. Alsatia (h. grün-weiß-gold, Ff. grün-weiß-grün, P. Gold, h. grüne M.), s. SS. 93 freischl. Vb. (weiß-grün-h. rot-weiß, Ff. weiß-grün-weiß, P. Silber weiße M.), susp. X. 95]. Rosa-blau-silber, Ff. blau-silber, P. Silber, d. blaue M., im SS. h. blaue Seiden-St. (s. 1910). Kn.: NW 21, Turmstr. 8 II.

Gruppe 7: a) † Burschenschaften im ADB. (cf. I. b. 1). Berliner ADB.: Neogermania, als Reform-B. gest. 5. 5. 83 (schwarz-weiß-rot, P. Gold, schwarze Samt-St.; e. W.), s. 11. 11. 83 im ADB., s. 11. 6. 86 B. beh. aufgelöst Mai 1900 bis Nov. 1901 (bestand inzwischen in Charlottenburg). Gold-schwarz-rot-gold (s. 18. 10. 84), P. Gold, h. rote M. (WS. 83/84 bis SS. 90 schwarze Tuch-M.). Kn.: N 4, Chausseestr. 1 I. — Saxonia, gest. 19. 9. 99 als schwarze Vb. m. u. S. (hervorgeg. aus einem Ostern 98 gest. ak. Stammtisch v. Abit. des Askan. Gymn.), e. W. s. SS. 00, s. Okt. 00 ftr. B., s. 27. 10. 00 Ren. im ADB., rez. 26. 5. 1901. Rot-grün-silber, P. Silber, grüne M. Kn.: N 24, Kl. Hamburgerstr. 8 I. priv. — Prussia, gest. 2. II. 1903 als Pennäler-Corps am Leibniz-Gym., s. 2. 2. 09 a. d. Univ. als fr. B., s. 15. V. 10 Ren. im ADB., rez. Pfingsten 1911. Weiß-rot-gold auf schwarzem Grunde (bis 1916 gold-weiß-rot, P. schwarz), schwarze Samt-M. (als Pennalverb. rote Tuch-M.). Kn.: N 4, Novalisstr. 16 I. — [Nicht dem Ausschuß angehörend: Vandalia u. Sigambria; cf. Techn. Hochsch.] X, XX, XXX. — b) Farbentr. kathol.-deutsche Stud.-Verbindungen m. MV. im CV. (cf. II. e. 1): Suevia, gest. 7. 11. 75 als fr. Vg., s. 22. 12. 77 Vb., s. 14. 2. 78 in CV. Schwarz-gelb-h. blau, Fb. schwarz-gelb-schwarz, P. Gold, im SS. h. blaue Seiden-St., im WS. schwarze M. (früher gelbe St.). Kn.: Hotel Stewen C 19, Niederwallstr. 11. —

Digitized by Google

Hansea, 15. 7. 1900 von Suevia abgezweigt als CV.-Vb., ftr. s. 15. 7. 1900 (offiz. Stiftungsdatum). H.blau-rot-weiß, Fb. blau-rot-blau (anfangs rot-weiß), P. Silber, am weißen Streifen blau, h.blaue M. Kn.: Schultheiß, Unter d. Linden. — Bavaria. gest. 3. 11. 98, im KDV., s. 15. 3. 11 im CV. als fr. Vg., s. 6. 9. 11 als Vb. H.blau-weiß-d.blau, Fb. h.blau-weiß, P. Silber, weiße M. (WS. 08/09 d. blaue). Kn.: SW 19, Jerusalemerstr. 8. X, XX, XXX, XXXX. — [Nicht dem Ausschuß angehörend: Helvetia Berolinensis. Sektion d. Schweiz. Stud.-V. (cf. S. II. d. 2). Rot-weiß-grün. Kn.: Passage-Bierhallen, C, Behrenstr. 50; Café: Kranzler, U. d. Linden.]

Gruppe 8: † Fr. L. Holsatia. gest. 24. 7. 79 als Ak. Histor. V., s. SS. 1903 ftr. u. e. W., s. WS. 03/04 deutsche wissensch. Vb. Holsatia, s. SS. 10 L. mit BM. Blau-weiß-rot, Fb. blau-rot, P. Gold (bis WS. 02/03 Silber), blaue M. Kn.: WS 19, Anhaltstr. 14. PVh.: CC. — † Fr. L. Sedinia, gest. 5. 5. 85 als fr. Vg. Stud. aus Pommern, s. WS. 08/09 schwarze Vb. Sedinia (h.blau-rosa-h.blau), s. 1912 ftr. L. D.blau-rot-weiß-h.blau, Ff. blau-rot-blau, P. Silber, blaue M. Kn.: W 57, Bülowstr. 2. PVh.: Sängersch. Germania. — Fr. Vb. Brandenburgia, gest. 10. 4. 90 als ak. Touristenklub Brandenburgia, s. SS. 94 ftr. Vb. m. u. S., susp. WS. 98/99, rek. SS. 99 (zuerst als Brunsviga m. h.grün-gold-blau, Ff. gold-blau). Blau-gold-grün, Ff blau-gold, P. Gold, h.blaue M. u. Fm. FVh.: L. Alemannia-Bresl.; Kn.: Elsässerstr. 37 III. — † Fr. L. Ghibellinia, gest. 1. 7. 79, bis 2. 7. 83 Vb. Hercynia, Ende 90er Jahre zeitweil. susp. Blau-gold-schwarz, Ff. gold-blau-gold, P. Gold, blaue M. u. Fm. Kn.: N 24, Linienstr. 107/108 (Verband cf. I. a. 9). — † Vb. Sprevia im KC. (cf. I. b. 4), gest. 22. 10. 94, im KC. s. 94, s. SS. 96 ftr. Gelb-weiß-schwarz, Fb. gelb-weiß-gelb, P. Silber, bordeauxrote M. E.W. Kn.: Linienstr. 111 III. — Stud.-Vb. Salingia im SB. (cf. II. d. 2), gest. 5. 12. 1900 als Stud.-V. v. Mitgl. der 16. 7. 97 gest. SB.-Vg. (Bz.), s. 8. 6. 01 ftr., s. 18. 6. 01 Vb., s. 29. 6. 02 im FVh. m. d. SB., s. 27. 2. 05 im SB. Schwarz-weiß-h.blau, P. Silber, schwarze M. Kn.: Alte Geheimratskneipe, SW 19, Jerusalemerstr. 14. — † Fr. Vb. Semnonia, gest. 7. 6. 1903 als ak. Vb. ehemal. Oberrealschüler, s. SS. 1914 ftr. Gold-weiß-grün, Ff. grün-weiß-grün, P. Gold, h.grüne M. Kn.: N, Neue Grünstr. 28. — † Fr. L. Prussonia, gest. 5. 5. 1904 als Vb., s. SS. 10 L. D.grün-silber-h.blau, Ff. grün-blau, P. Silber, d.grüne M. u. Fm. Kn.: Neue Roßstr. 3. PVh.: L. Rhenania (Landw. Hochsch.) u. schwarze Vb. Cimbria. — † Fr. jüd. Vb. Dahlemia, pharm. V., gest. WS. 05/06, s. SS. 10 ftr. Schwarz-karmesinrot-h.blau, Ff. schwarz-blau-schwarz, P. Silber, h.blaue M. u. Fm. Zionist. Kn.: NW, Chausseestr. 16. — † Suebia, Vb. Potsdamer Stud., gest. 24. 1. 1912, ftr. s. WS. 13/14, s. 1916 Suebia. Rot-gelb-schwarz, schwarze M. Kn.: Potsdam, Gr. Weinmeisterstr. 30. Nationales u. Maturitätsprinzip.

B. Schwarzer Ring.

Gruppe 1: † Ak. Turnverein e im ATB. (cf. I. c. 2). ATB.-Berlin: ATV. zu Berlin, gest. 17. 7. 60, konstituiert 2. 8. 60, s. 1871 korp, im VC. 4. 8. 72 bis 22. 11. 82, im ATB. s. SS. 85, s. WS. 89/90 Kavalierswaffen.

Digitized by Google

Schwarz-rot-goldene Schl. Kn.: C 2, Gr. Präsidentenstr. 9 III. — ATV. Arminia, gest. 5. 3. 91, vom ATV. abgetrennt, s. 29. 5. 91 im ATB. Schwarz-rot-goldene Schl. Kn.: C 54, Rosenthalerstr. 39 Hof. — ATV. Kurmark, gest. 29. 11. 97 vom ATV.-Berlin u. Arminia, s. 25. 1. 98 im ATB., susp. 1914. Schwarz-rot-goldene weiß geränderte Schl. Kn.: N 24, Elsasserstr. 39 III. — ATV. der Märker, gest. 16. 11. 1910, im ATB. s. 27. 1. 11. Schwarz-rot-goldene Schl. Kn.: Lauterplatz-Kasino, Friedenau, Hauptstr. 80; Br.: Friedenau, Rheinstr. 5. Schwarze Waffen als persönliche. [Nicht dem Ausschuß angehörend: ATVbg. Cheruscia u. ATVbg. Charlottenburg, cf. Techn. Hochsch.]

Gruppe 2: Deutscher Wissenschafter-Verband, Ortsgruppe Berlin (gest. SS. 11; cf. III. h): Ak. theol. V., gest. 16. 11. 53. Violett-weiß-violett, P. Silber, Bz. (im Eisenacher Kart., cf. III. h. 1). Kn.: NW 87, Zinzendorfstr. 3, priv. — Math. V., gest. WS. 61/62. H. blau-weiß-rosa, P. Silber, Bz. (im Arnstädter Verband s. SS. 68; cf. III. h. 6). Kn.: Münzstr. 8; Br.: W 8, Behrenstr 40. — †Neuphil. Vb. Brandenburgia, gest. 13. 6. 74, susp. Ende WS. 90/91 bis SS. 91, U.S. s. 5. 11. 91 Ak. Neuphil. Verein, s. Ende WS. 13/14 Brandenburgia. Schwarz-silber-h. blau (s. WS. 75/76), Bz. X, XX, XXX (im Weimarer CV., cf. III. h. 4). Kn.: Bismarcksäle, C 19, Neue Grünstr. 28. — Ak. Philolog. V., gest. 5. 12. 74, bis WS. 89/90 ak. klass.-phil. V. D. blau-weiß (s. SS. 78), P. Silber, Bz. Im Naumburger KV. s. 84 (cf. III. h. 3). Kn.: Hotel Steven, C 14, Niederwallstr. 11. — Ak. Histor. V., gest. 24. 7. 79, erneut 12. 11. 04. Blau-weiß-rot, Bz. (im Leuchtenburgbund s. 87, cf. III. h. 5). Kn.: Jugendhaus, Moabit, Rathenowerstr. 8a. — Ak. V. f. Astronomie und Physik, gest. 18. 6. 81 als Astronom. V. Blau-gold, P. Gold, Bz. (im Arnstädter Verband s. WS. 87/88; cf. III. h. 6). Kn.: Hütte, Charlottenbg., Kaiser Friedrichstr. 53. — Theol. Stud.-V., gest. 27. 11. 88. Violett-weiß-schwarz, P. Gold, Bz. (im „Leipziger Verband", cf. III. h. 2). Kn.: Prinz Wilhelm, Moabit, Rathenowerstr. 64. — Med.-Naturw.-V., gest. 28. 11. 1905, vom Ak. Chemiker-V. abgetrennt; im Gosl. Verb. s. 1905 (cf. I. c. 8). H. blau-weiß-d. grün, P. Gold, Bz.

Gruppe 3: †Verein Deutscher Studenten (VDSt.) im Kyffhäuserverb. (cf. III. g. 1.), gest. 18. 1. 81, nur polizeilich bestätigt, 7. 8. 81 aufgelöst unter Verschmelzung m. d. „Vg. der Stud. z. Pflege d. Deutschtums" (1. 4. 81 abgetrennt, 26. 4. 81 akad. genehmigt), s. 4. 4. 82 wieder als VDSt, 17. 4. 83 bestätigt. Schwarz-weiß-rot, n. g.; Satisf. nur auf schwere e. W. s, SS. 97. Kn.: N 24, Artilleriestr. 7 I, priv.

Gruppe 4: Verbindungen Jüdischer Stud. im KJV. (cf. I. c. 10): †Verein Jüd. Stud. (VJSt.), gest. 4. 7. 95, bis SS. 14 im BJC. D. blau-weiß-gelb. Kn.: Charlottenb., Cauerstr. 22. — †VJSt. Hasmonaea, gest. 28. 2. 1902 als fr. Vb., bis SS. 14 im KZV. Gold-schwarz-gold, Ff. gold-schwarz, Bz.; bei offiz. Gelegenheiten schwarzes goldgerändertes Band m. gold. Davidstern. Kn.: NW, Turmstr. 8. — †VJSt. Maccabaea, gest. 6. 12. 1906, bis SS. 14 im BJC. Blau-weiß auf gelbem Grunde. Kn.: Charlottenburg, Cauerstr. 22. — X, XX, XXX. Nicht dem Ausschuß angehörend: Ruder-V.

Digitized by Google

Jüd. Stud., gest. 1914, hervorgeg. aus den Ruderabt. d. Berliner VVJSt. EH. s. 1914: Oberschöneweide, Ostendstr. 25; Br.: SW. 68, Friedrichstr. 49. — [VJSt. Charlottenb., cf. Techn. Hochsch.]

Gruppe 5: † a) Gesang-Vereine im SV. (cf. I. c. 1): Ak. Liedertafel (ALT.) gest. 1. 2. 56, bis 8. 1. 57 AGV., im SV. s. 21. 6. 67, s. 70 korp., Rot-weiß, P. Silber, Bz. u. Schl. mit silb. Lyra. U. S. s. 5. 12. 02, schwere persönl. Waffen s. WS. 96/97. Maturität. Kn.: N 24, Kl. Hamburgerstr. 4 I. — Ak. Quartett-V., gest. 2. 4. 90, im SB. s. 25. 7. 06, definitiv s. 14. 11. 06. Silber-rosa-moosgrün, P. grün bezw. Silber, Schl. u. Bz. U. S. s. 1902, keine e. W. Maturität. — X, XX, XXX. — b) Ak. Wassersportvereine: 1. im ARB. (cf. I. c. 3): † Ak. Ruder-V., gest. 29. 6. 91. Weiß-grün-gold, n. g. E. W. Bootshaus: Grünau am Sportsdenkmal; Adr.: Charlottenbg., Carmerstr. 16 I. — † Ak. Ruder-Club, gest. 26. 7. 95. Rot-weiß-h. grün. E. W. Bootshaus: Spandau; Kn.: Charlottenb., Englischestr. 17. — 2. im Kartell d. Ak. Rudervereine (cf. IV. 9): Ak. Rudergesellschaft. — 3. † Ak. Segler-V., gest. 11. 1. 86. Karmesinrot-weiß-d. blau. U. S. (Kartell cf. I. c. 4). EH.: Charlottenb., Englischestr. 19.

Gruppe 6: a) Nichtfarbentr. kathol. Vereine m. MV.: 1. im KV. (cf. II. e. 2). Berliner KV.: Askania, gest. 29. 11. 53 als Kathol. Lese-V., hervorgeg. aus dem SS. 52 gest. Kleinen Conveniat, s. 18. 5. 81 Askania. Schwarz-gold-schwarz (s. SS. 74), n. g. EH. s. 1. 10. 1908: Charlottenb., Englischestr. 13. — Guestphalia, gest. 12. 12. 1902 aus Askania, s. Febr 03 im KV., publ. 8. 6. 03. Weiß-rot, P. Silber, n. g. EH. s. 1. 10. 08: Charlottenb., Englischestr. 18. — [Nichtdem Ausschuß angehörend: Burgundia, cf. Techn. Hochsch.; Semnonia, Tierärztl. Hochsch.] — 2. Unitas (cf. II. e. 3), gest. 3. 11. 1905 (27. 10. 1900 als Kränzchen), im UV. s. 18. 8. 06. Blau-weiß-gold, n. g. Kn.: N 37, Rest. Beckmann, Schönhauser Allee 4. — b) Freie Wissenschaftl. Vereinigung, gest. 23. 6. 81. Im Bund d. FWV. (cf. I. c. 9). Blau-rot-silber, P. Silber, Bz. U. S. Ohne e. W. Kn.: Hotel Atlas, Friedrichstr. 105.

Gruppe 7: a) Freideutsche Vereinigungen, der Freideutschen Jugend angehörend (cf. V.): 1. Im D.B. abst. Stud. (cf. V. 2): Freiland Skuld, abstinente Vb., gest. 7. 2. 1903 als Ortsgr., susp. 1. bis 7. 3. 07, 1908 verschmolzen m. d. Ortsgr. Charlottenburg (gest. 15. 12. 05), s. SS. 12 korp. Vb., vertagt. Schwarzes Samtbrett m. Goldstreifen. Lokal: NO, Jugendhaus. — 2. In der DAF. (cf. V. 1): Ak. Freischar I, gest. 26. 2. 1908, erneuert WS. 11/12. — Ak. Freischar II, gest. Juli 1914, vertagt. — b) Schwarze Verbindungen: 1. im Rothenburger EC. (cf. I. c. 6): † Askania, gest. 21. 11. 81 als Gym.-V., s. SS. 92 Vb. m. u. S. Schwarz-grün-weiß, P. Silber. Kn.: SW, Jerusalemerstr. 8 II. — Fridericiana, gest. 11. 6. 79, susp. 1906 bis SS. 08. Rot-silber-grün, Bz. Kn.: Bülowstr. 107 pt. X, XX, XXX. — 2. im ACV. (cf. I. c. 7): † Vb. Cimbria, gest. 7. 7. 79, bis SS. 11 ak. pharmakognost. V., bis 28. 6. 13 ak. pharm. Vb. Cimbria, im ACV. s. Anf. XII. 12, susp. 1914. Grün-weiß-gold, P. Gold, Bz. E. W., VM. Kn.: W 57, Bülowstr. 2. PVh.: L. Prussonia, L. Burgundia-Charlottenb.

Gruppe 8: Frauenkorporationen: a) im DVAF. (cf. VI. 4):

Digitized by Google

Deutsch-Ak. Frauenbund, gest. 8. 2. 1909. Schwarz-silber, Abz. Brosche. Nationale Tendenz. Heim: NW, Georgenstr. 46a. — b) Kathol. Studentinnen-V.: Mechtild, gest. 30. 1. 1913, im VKSt. (cf. VI. 3) s. 15. 5. 13. Schwarz-gold-grün (s. WS. 14/15). Heim: SW, Lindenstr. 39.

Zu keiner der einzelnen 8 Gruppen (wohl aber zum Schwarzen Ring) gehörend: Ak. Orchester-Vg., gest. 23. 7. 1908. Grün-gold-violett, P. Gold, n. g. Adr.: NW 7, Reichstagsufer 6. — Ak. literar. Bund (cf. IV. h. 9), gest. 22. 10. 1907. O. A. Lokal: Habsburgerhaus, W 30, Neue Winterfeldtstr. 45/46. X, XX, XXX.

C. Kneipcouleur tragende Korporationen.

† Ak. V. f. Naturwissenschaft u. Medizin, gest. 17. 11. 63, bis 79 naturw. V. d. Stud. d. Univ. Berlin, s. 1900 schwere e. W. H. blau-schwarz-gold, Ff. blau-gold-blau, P. Gold, Bz. (bis 79 blau-weiß, bis 88 blau-gold). Kartell m. d. Ak. Med. V. in Breslau. Kn.: SW, Anhaltstr. 12. — † Ak.-jur. V., gest. 21. 10. 69. D. rot-weiß-d. rot, P. Gold, Bz. Kn.: Rotes Haus, Nollendorfpl. 3. — Ak. Literar. V., gest. 10. 5. 73. H. blau-silber. U. S. Kn.: W., Kleiststr. 41. (Kartell cf. III. h. 8.) — V. f. jüd. Geschichte und Literatur, gest. WS. 82/83. Grün-weiß-d. rot, P. Gold. Kn.: Einsiedlerbierhallen, Neue Promenade 9/10. — Ak. Wissenschaftl. V., gest. 18. 11. 83. Grün-gold-schwarz, Bz. Kn.: Brüderstr. 19. — Ak. Med. V., gest. 25. 11. 84. Rot-silber-schwarz, Ff. rot-silber-rot, Bz. U. S. Kn.: Linienstr. 111. — Ak. Chemiker-V., gest. 10. 7. 72, susp. 1905 bis Anf. WS. 05/06. Schwarz-gold-h. blau, Bz. Kn.: Café Merkur, Yorkstr. 15. — Philia, ak. Vb., gest. Dez. 88. Grün-weiß-d. rot, n. g. Kn.: Falstaff, Luisenstr. 36. — Gothia, Vb. z. Pflege d. Gabelsberger Stenographie, gest. 24. 1. 77, s. 1904 ftr., bis 1913 Ak. Stenogr.-V. Gabelsb. D. rot-gold-d. blau, Ff. rot-gold-rot, rote Samt-M. Kartell m. Leipzig, München u. Wien (Verband cf. III. h. 11). Ak. Tennisklub, gest. IV. 1910, hervorgeg. aus d. nichtstud. Tennisklub Berlin (gest. 18. 3. 06). Violett-gold (s. VI. 1911 im ASB., cf. IV. 10). Kn.: Nollendorf-Kasino, Kleiststr. 41.

D. Nicht im Engeren Ausschuß vertretene Korporationen.

† Neoborussia, fr. C., gest. 10. 7. 38, susp. SS. 66, rek. 18. 2. 1914. Schwarz-weiß-rosa, Ff. schwarz-rosa-schwarz, P. Silber, weiße M. u. Fm. BM., Maturität. Kn.: Charlottenb., Stuttgarterpl. 1 al. — Neo-Baltia, fr. B., gest. 10. 7. 1914 als fr. Vb. Rot-schwarz-blau, karmesinrote M. — Vb. Rabenstein, gest. 24. 7. 1914. Rot-gold, Dürermützen. Freideutsche Tendenz; MV. — Markamonnia, fr. B., gest. 1916. Karmesinrot-gold-h. blau. Kn.: Charlottenb., Grolmannstr. 22. — Saxo-Borussia, fr. L., gest. 21. 10. 1903 als Vb., WS. 11/12 bis SS. 17 Franco-Borussia, susp. WS. 13/14, rek. Anfang SS. 17 als fr. L. Grün-schwarz-weiß, Ff. grün-weiß, P. Silber, weiße M. u. Fm.

Digitized by Google

III. Interkorporative Vereinigungen.

I. Nationale und Soziale Vereinigungen*): Ak. Missions-V., gest. 1821 als Stud.-Missions-V., beh. aufgelöst 1830, rek. 1847 (vgl. IV. 2). — Ak. Bonifatius-V., Ortsgruppe (vgl. IV. 4). Lokal: Karlstr. 30. — Deutsche Christl. Studenten-Vereinig. (auch f. d. Handels- und Landw. Hochsch.), gest. Herbst 1894 (vgl. IV. 1). Adr.: C. 2, Kl. Museumsstr. 5b. — Deutsche Christl. Vereinigung Stud. Frauen (vgl. VI. 2), gest. 1909. Studentinnenheim: N. 24, Krausnickstr. 24 I. — Ak. V. f. Volkswirtschaftslehre, gest. SS. 1897, z. Zt. susp. — Ak. Arbeiterunterrichtskurse, gegr. 1904 (vgl. IV. 16). Geschäftsstelle: NW. 7, Dorotheenstr. 60. — Ak. Ortsgruppe d. V. f. d. Deutschtum im Auslande (vgl. IV. 8). Adr.: W. 62, Kurfürstenstr. 105. — Ak. Ortsgruppe d. Deutschen Ostmarken-V. Lokal: Friedrichstr. 172. — Deutschvölkischer Studentenverband Berlin, im RDA. (cf. IV. 18), gest. 10. 12. 1909, hervorgegangen aus der „Nationalen Partei" der Studentenwahlen vom November 1909 und aus der Nationalen Finkenschaft der Lesehallenwahlen, beh. aufgelöst 27. 6. 1913, rek. 5. 1. 1916. Geschäftsstelle: B.-Lichtenrade, Bahnhofstr. 30. — Deutsche Vaterlandspartei, stud. Gruppe, gest. 11. 11. 1917 (cf. IV. 22). Adr.: NW 6, Schiffbauerdamm 29a II. — Ak. sozialer V., gest. 6. 5. 1913. Lokal: N.O 18, Friedenstr. 60 (vgl. IV. 19). — Ak. Bismarckbund, Ortsgruppe (vgl. IV. 11), gest. SS. 1913. — Student. Luftflotten-V., Ortsgruppe (vgl. IV. 17). — Sozialer V. kathol. Stud., gegr. I. 1916. Geschäftsstelle: Karlstr. 30. — Kathol. ak. Dienstagabend-Zirkel. — Ortsgruppe d. Ak. Hilfsbundes, gest. 4. 3. 16.

II. Berufsvereinigungen: Vereinig. d. Stud. d. Zahnheilkunde (vgl. IV. 14). — V. d. Studierenden d. Geographie an der Univ. Berlin, gest. SS. 1912. Geschäftsstelle: NW. 7, Georgenstr. 34/36. — Klinikerverband, gest. 23. 1. 1913 (vgl. IV. 13). — Pädagogische Gruppe (vgl. IV. 21), z. Zt. suspendiert.

III. Vereinigungen zur Pflege der Leibesübungen):** Ak. Sektion

---

*) Nicht angeschlagene Vereinigungen dieser Gruppe: Studentenbund für Mission (S. f. M.), gest. März 1895. Ziel: Persönl. Zusammenschluß aller deutschen Akademiker, die in den praktischen Missionsdienst eintreten wollen. Geschäftsstelle: N. 24, Kupfergraben 6p. — Abteilung der studentischen Mitarbeiter an der Zentrale f. Jugendfürsorge. — Sozialstudentische Zentrale (kath.), Geschäftsstelle: O. 17, Rüdersdorfer Str. 60 I.

**) Nicht angeschlagene, dem Ak. Sportbund (vgl. IV. 10) angeschlossene Vereinigungen dieser Gruppe: Ak. Abt. d. Berl. Fußballklubs Preußen, gest. 1. 5. 1894. Schwarz-weiß. Br.: W 47, Kreuzbergstr. 5 — Stud. Abt. d. Berl. Ruder-Klubs; im ASB. s. 1914. Br.: Wannsee, Bismarckstr. 4. — Ak. Abt. d. Schwimmclub Poseidon, gest. 1912. — Berl. Hochschul-Sport-Vereinig. — Ak. Abt. d. Berl. Tennisklub Borussia, gest. 9. 4. 1902, schwarz-weiß. — Ak. Abt. d. Berl. Thor- u. Fußballclub Britannia v. 1892. — Außerdem: Ak. Tennisklub, cf. I. C.

Digitized by Google

d. deutschen u. österreich. Alpen-V., gest. 1899, gelb-schwarz-weiß-rot. Lokal: Bülowstr. 23. — Ak. Alpen-V., gest. 27. 10. 03. Lokal: Printz, Altmoabit 138. — Ak. Sportklub d. Universität (im A.S.B., vgl. IV. 10). — Ak. Abt. d. Berliner Sportklubs, gest. Ende Mai 1908. Schwarz-weiß. Geschäftsstelle: W 62, Nettelbeckstr. 2 (im ASB., vgl. IV. 10). — Studentinnen-Sport-V., gest. 2. 2. 1915.

IV. Sonstige Vereinigungen: Richard Wagner-Gesellschaft, ak. Abt., gest. 9. 3. 1905, rek. SS. 1907. Lokal: Kurfürstendamm 208/09. — Ak. Richard Wagner-V., Berlin Univ. — Verein Studierender Frauen 1908, gest. 17. 11. 1908 als V. Stud. Frauen (hervorgeg. aus d. 17. 5. 06 gegr. Fr. Vg. stud. Frauen), SS. 1910 bis SS. 15 Fr. Vereinig. Stud. Frauen, seit 4. 8. 1906 im V.St.D. (vgl. VI. 1). Rosa-grün n. g. Heim: Augsburgerstr. 24 II. — Internationaler Studentenverein (vgl. IV. 18), rek. SS. 16. — Vereinig. Jüd. Akademiker (V.J.A.), gest. 10. 11. 1908; o. A. (im Bund Jüd. Ak., vgl. IV. 5.). Lokal: Burghotel, Burgstr. 20.

IV. Organisationen Nichtkorporierter.

Freie Studentenschaft Berlin, org. 20. 6. 1899, bis Anfang 1902 „Berliner Finkenschaft", 20. 6. 1908 beh. aufgelöst, 15. 2. 1909 rek., susp. SS. 16. Mitglied d. D.Fr.St. (vgl. VII. 1).

Freie Vereinig. Kathol. Studenten, gest. Dezember 1907 als Zirkel kathol. ehemaliger Schüler Trierer Gymnasien, seit 16. 11. 1910 F.V.K.St. (Verband vgl. VII. 2.). Lokal: Kath. Vereinshaus, C 19, Niederwallstr. 11.

Freie Vereinig. Kathol. Studentinnen.

Freideutscher Verband, gegr. 8. 12. 1914 (Geschäftsstelle: Wilhelmshavener Str. 47): a) Ak. Dürerbund, b) Ak. Wandervogel (dem Freideutschen Verband gehören außerdem an die Freideutschen Korporationen, cf. II B, Gruppe 7).

V. Zweckverbände.

Den 1912 geschaffenen „allgemeinen schwarzen Paukcomment" u. Ehrenkodex des „schwarzen Waffenrings" haben die mit † bezeichneten Korporationen der Hochschulen von Groß-Berlin unterzeichnet. Waffenangelegenheiten von allgemeinem Interesse werden auf allg. Waffensitzungen unter dem ständigen Vorsitz des C. Marchia (Vertretung C. Rheno-Guestphalia) geregelt. Im Anschluß an den schwarzen Waffenring besteht ein Schiedsgericht f. Korporationsverrufe, das auf Anrufen eines Teils Vergleichsvorschläge macht.

Am 22. 5. 1918 ist der Waffenring der schlagenden Verbände an den Berliner Hochschulen gegründet worden. Ihm gehören an der Kösener SC., der Rudolstädter SC., die Deutsche Burschenschaft, der Rüdesheimer Verb., die Deutsche Landsmannschaft, der ALC. a. d. Marksburg, der VC., der SC. an der Kaiser Wilhelms-Akademie u. der SC. an der Militär-Veterinär-Akademie.

Digitized by Google

Der im WS. 1913/14 zur genügenden Berücksichtigung der schwarzen Korporationen in der Zusammensetzung des Ausschusses der Studentenschaft gegründete Schwarze Ring umfaßt alle an der Universität Berlin bestehenden schwarzen (nichtfarbentragenden) Korporationen. Er bezweckt die Vertretung der gemeinsamen Interessen der schwarzen Korporationen der Universität Berlin, in Sonderheit im Ausschuß der Studentenschaft. Den Vorsitz führt der jeweilig in den Vorstand des Ausschusses zu entsendende, satzungsgemäß zustehende Vertreter.

Der ATB., die Ak. Liedertafel, der Ak. Quartett-V. u. d. Ak. V. Hütte-Charlottenb. haben sich WS. 99/00 zum „Schwarzen Verband" zum Schutze der persönl. Waffen zusammengeschlossen; als solche sollen nur Säbel u. Pistole Verwendung finden, und es soll keine Forderung ohne Ehrengericht ausgefochten werden.

Den „Convent Kathol. Corporationen" (CKC.) bilden s. 1905: Suevia, Hansea, Bavaria, Askania, Guestphalia, Unitas, sowie (a. d. Techn. Hochsch.:) Borusso-Saxonia u. Burgundia, (an d. Tierärztl. Hochsch.:) Makaria u. Semnonia u. (a. d. Landw. Hochsch.:) Germania.

Der Berliner Ak. Turn- u. Sport-Ausschuß (BATuSA. ist vom Ausschuß der Studentenschaft übernommen worden (cf. Aufgaben 11).

Den WS. 13/14 gegr. ak. Ruderausschuß Groß-Berlin bilden: ARV., AR.-Club, AR.-Gesellsch., AR.-Gesellsch Alt-Brandenburg, VDSt., ATV., Arminia, Kurmark, Märker, Cheruskia-Charlottenb.

Dem vom Ak.-soz. V. 1913 ins Leben gerufenen Akadem.-sozialen Ausschuß gehören an: Ak.-soz.V. (Vorsitz), Deutsche Christl. Stud.-Vg. (Univ. u. Techn. Hochsch.), Deutsch-christl. Vg. stud. Frauen, Ak.-theol.V., Wingolf (Univ.), Salingia, VDSt. (Univ. u. Techn. Hochsch.), Deutsch-ak. Frauenbund, Freie Vg. kathol. Stud., V. kath. Studentinnen Mechtild, Freie Vg. Berliner Studentinnen, Freie Studentenschaft (Univ.), Ausschuß d. Handelshochsch., abst. Vb. Skuld, Abt. d. stud. Mitarbeiter a. d. deutschen Zentrale f. Jugendfürsorge, Ausschuß f. stud. Mitarbeit i. d. Jugendpflege.

Die Korporationen an den übrigen Berliner Hochschulen.

I. Kaiser Wilhelms-Akademie

für das militärärztl. Bildungswesen, gest. 28. 11. 1895 durch Vereinig. des Med.-chir. Friedrich-Wilhelms-Instituts (gest. 2. 8. 1795) m. d. Med.-chir. Akademie für das Militär (gest. 1811).

†**Corps** im SC. an der Kaiser Wilhelms-Akademie, gest. 1885 als Verband d. stud. Vereine a. d. KW.-Ak., s. 11. 7. 97 Militärärztl. Chargierten-Convent [MCC.], susp. 97/98, s. 91 schwere, s. WS. 01/02 leichte e. W., s. WS. 02/03 CC., s. 03 BM., s. WS. 04/05 Couleur; 19. 10. 07 wurden die bisherigen Verbindungen in Corps u.

Digitized by Google

d. CC. in den SC. umgewandelt): Franconia, gest. 2.5.61 als Gesang-V. „Militärärztl. Stimmritze“ (off. Stiftungsdatum: 13.5.61, Statuten-Annahme), s. 6.2.90 schwere e. W., beh. susp. 29.6.93 bis 5.12.93, s. 9.11,97 „V. a. d. KW.-Ak. Friderico-Guilelmia“, beh. susp. 24.11.97 bis 27.1.98, s. 30.6.02 Bz., s. WS. 02/03 leichte e. W., s. 03 BM., s. 5.5.03 „Vb. a. d. KW.-Ak.“, s. 29.11.04 ftr., s. 18.10.07 C, Rot-weiß-rot, Ff. weiß-rot-weiß (s. 29.11.04), P. Silber, rote M. u. Fm. X, XX, XXX. Kn.: N, Linienstr. 155 I. — Suevo-Borussia, gest. 21.6.68 als Sonnabendsgesellschaft, s. 85 „Verein d. Stud. d. militärärztl. Bildungsanstalten“ (der „Verein“), s. 97 Vb. Suevo-Borussia, s. 18.10.1907 C. Rot-schwarz-weiß (bis 97: rot-weiß-rot), Fb. rot-schwarz-rot, P. Silber, schwarze M. Kn.: N, Elsässerstr. 39 I. — Saxonia, gest. 19.10.1907 von den beiden anderen Corps. Rot-weiß-grün, Fb. weiß-grün, P. Silber, grüne M. Kn.: NW, Chausseestr. 104 I.

Nichtkorp. Vereine: Musikal. Vg. — Turn-V.

Der s. WS. 98/99 bestehende Ausschuß d. Stud. a. d. KWA. setzt sich zusammen aus je 4 Vertretern des SC. u. der Nichtinkorp. Farben: rot-weiß; Wichs: schwarze Samtpikesche, rot-weißes Cerevis m. gold. Aeskulapstab. — Die Mitglieder der Corps und Vereine stehen sämtlich im Felde.

II. Königl. Technische Hochschule (Charlottenburg), gest. 1879.

†**Corps** im WSC. (cf. I. a. 2). SC. zu Berlin: *Rheno-Guestphalia, gest. 25.11.66, C. s. 19.11.82. Schwarz-h.rot-silber, P. Silber, Fb. silber-schwarz-silber, P. rot, rote M. EH.: Schillerstr. 102. — *Saxonia, gest. 5.7.67, C. s. 25.1.83. Schwarz-h.grüngold, P. Gold, Fb. gold-grün-gold, P. grün, h.grüne M. EH.: Englischestr. 12. — *Guestphalia, gest. 4.2.70, C. s. 28.1.83 Grün-weiß-schwarz, Fb. weiß-grün-weiß, P. Silber, d.grüne M. EH.: Englischestr. 10. — Suspendiert s. 10.1.13: *Pomerania-Silesia, gest. 7.2.72, C. s. 9.5.88. Blau-weiß-gold, Fb. blau-goldblau, P. Gold, blaue M. EH.: Cauerstr. 22.

Burschenschaften a) im Rüdesheimer Verband (cf. I. a. 5): †Charlottenburger Burschensch.: *Gothia, gest. 5.3.90. Orange-weiß-schwarz, Fb. orange-weiß-orange, P. Silber, orange M. Kn.: Schlüterstr. 3 II. — *Thuringia, gest. 19.6.75. Moosgrün-weiß-blau, Ff. grün-weiß-grün, P. Silber, moosgrüne M. u. Fm. Kn.: Bismarckstr. 64. — Rugia (a. d. Techn. Hochsch. SS. 07 aufgelöst) und Teutonia cf. Univ. — Marcomannia cf. Tierärztl. Hochsch. — b) in der „Deutschen Burschenschaft“ (cf. I. a. 4): †*Cimbria, gest. 5.10.88 in Karlsruhe von der B. Teutonia, in Charlottenbg. s. Herbst 89, im NDC. 17.3.89 bis 16.3.94, susp., als fr. B. rek. 1.4.94, s. 8.1.97 im ADC., s. SS. 99 an der Univ. verboten. Weiß-schwarzrot-weiß, Fb. schwarz-rot, P. Gold, weiße M. (früher auch St.; in Karlsr.: weiß-schwarz-rot, schwarze Samt-M., dann violette M.). Kn.: Schlüterstr. 4 I.

†**Turnerschaften** im VC. (cf. I. a. 8). VC.-Berlin: *Stauffia, gest. 6.3.97, T. s. SS. 1900, im VC. s. 31.5.03, vertagt. Schwarz-weiß-h.blau,

Digitized by Google

Ff. blau-weiß-blau, P. Silber, h. blaue M. u. Fm. Maturität. Kn.: Cauerstraße 22 II. — Borussia, Brandenburgia, Markomannia u. *Rhenania (cf. Univ.).

†**Landsmannschaften** a) im ALC. (cf. I. a. 7): Franconia, gest. 4. 6. 88 in Karlsruhe als Alania, 1. 11. 11 im ALC. adm., susp. SS. 13, rek. WS. 13/14 in Charlottenb. als Franconia unter Verschmelzung m. d. SS. 13 aufgelösten L. Ascania (gest. 12. 12. 94 als V., im ALC. s. SS. 07; violett-weiß-gold v. u., Ff. violett-weiß-violett, P. Gold, violette M. u. Fm.). Bordeaurot-weiß-gold, Ff. rot-weiß-rot, rote M. Maturität. Kn.: Krummestr. 77. — Vandalia u. Brandenburgia cf. Landwirtsch. Hochsch.; Brunonia, cf. Univ. — b) freie L.: †Burgundia, gest. 2. 9. 93. H. grün-weiß-rot, Ff. grün-weiß-grün, h. grüne M. Kn.: Am Lützow 9 I.

†**Burschenschaften** im ADB. (cf. I. b. 1): Berliner ADB. (cf. Univ.): *Vandalia, gest. 13. 7. 93, im ADB. s. 6. 7. 94. D. rot-gold-grün, P. Gold, d. rote Samt-M. Maturität. Kn.: Stuttgarterplatz 12 I. — *Sigambria, gest. 5. 5. 1901 (v. Neogermania abgetrennt), im ADB. 31. 5. 02 rez. Rot-weiß-gold, P. Gold, ziegelrote M. Maturität. Kn.: Wilhelmshof, Berlinerstr. 77.

†**Sängerschaften** im Weim. CC. (cf. I. b. 2): *Alania, gest. 22. 2. 97. Grün-weiß-orange, Ff. grün-weiß-grün, grüne M. u. Fm. E. W. Kn.: Krummestr. 77. PVh.: Germania u. L. Holsatia (Univ.). — *Germania (cf. Univ.).

Schwarze Verbindungen a) im Mündener VC. (cf. I. c. 5): †*Berolina, gest. 29. 1. 86. Blau-weiß-schwarz, n. g. EH.: Bismarckstr. 17. PVh.: RSC.-Berlin. — b) im Bund d. FW V. (cf. I. c. 9): *Freie Wissenschaftl. Vereinigung, gest. 19. 2. 1907. Blau-rot-silber. Kn.: Berlin, Friedrichstr. 115. — c) bergakademische: (s. WS. 16/17 a. d. Techn. Hochsch.): †Berg- und Hüttenmännischer Verein, gest. 14. 1. 61. Silber-Kohle (= schwarz)-Gold, n. g. U. S. EH.: Charlottenburg, Englischestr. 16. — †Ak. V. Schlägel und Eisen, gest. 10. 12. 78. Schwarz-gold, Bz. U. S. Kn.: NW, Wilsnackerstr. 63.

Ak. Turnvereine im ATB. (cf. I. c. 2): *ATVbg. Cheruscia, gest. 3. 7. 95, s. WS. 95/96 in ATB., Rot-weiß-orange. Kn.: Cauerstr. 22 III. — *ATVbg. Charlottenburg, gest. 11. 1. 73, s. 25. 7. 07 im ATB., susp. 1914. Grün-silber-blau. Kn.: Berlinerstr. 61. — ATV. Berlin, Arminia, Kurmark u. ATV. d. Märker (cf. Univ.).

†* **Verein Deutscher Stud.** im Kyffhäuserverb. (cf. III. g. 1), gest. 14. 5. 81. Schwarz-weiß-rot, n. g.

†**Verbindung Jüd. Stud.** im KJV. (cf. I. c. 10), gest. 16. 8. 1901, bis SS. 14 im BJC. Gelb-h. blau-weiß, n. g. U. S. Kn.: Cauerstr. 22 I.

Christl. Verbindung mit MV.: *Wingolf (cf. II. d. 1), gest. 18. 6. 94, s. Febr. 97 im WB., susp. WS. 14/15. Schwarz-weiß-gold, Fb. schwarz-gold, P. oben Silber, unten schwarz, orange Samt-M. u. Hm. Kn.: Goethestr. 70.

Kathol. Korporationen m. MV.: a) im CV. (cf. II. e. 1): Borussia-Saxonia, kathol.-deutsche Stud.-Vb., 24. 2. 99 von Suevia-Berlin. Rot-weiß-schwarz, Ff. rot-weiß, P. Silber, rote M. Kn.: Berlinerstr. 80 II. X, XX, XXX, XXXX. — b) im KV. (cf. II. e. 2): Bur-

Digitized by Google

gundia, von d. 29. 11. 53 gest. Kath. Lese-V. (cf. Univ.), abgetrennt 8. 11. 81, s. 5. 12. 81 Burgundia. Schwarz-gold-schwarz, n. g. EH. s. 1. 10. 08: Englischestr. 13.

Sportvereine: *Ak. Seglerr-V. (cf. Univ.). — Ak. Seglerklub. — *Ak. Ruder-Club (cf. Univ.). — *Ak. Ruder-V. (cf. Univ.). — Ak. Rudergesellsch. Alt-Brandenburg, gest. 1905. Weiß-blau-weiß. Br.: Meinekestr. 21; Bootshaus: Pichelswerder. — *Ak. Sekt. d. deutschen u. österr. Alpen-V. — Ak. Abt. d. Sportklubs Charlottenb., gest. 1. 6. 1911 (s. VI. 1911 im ASB., cf. IV. 10). Kn.: Sophie-Charlotte-Café, Bismarckstr. 67. — Ak. Sportklub a. d. Techn. Hochsch. (in ASB., cf. IV. 10).

Wissenschaftl. und Fachvereine: *Ak. Arch.-V., gest. 18. 12. 94 (im Rothenburger Verbande, cf. III. h. 14.). Kn.: Rotes Haus, Nollendorfpl. — †*Ak. V. Kette, gest. 25. 11. 85. Rot-weiß-grün. Kn.: Grolmannstr. 47 I. Im Ak. Ing.-Verb. (cf. III h. 15). — †*Ak. Ingenieur-V., gest. 21. 1. 92. Violett-h.grau-h.blau. Kn.: Berlinerstr. 81. Im Ak. Ing.-Verb. (cf. III. h. 15). — *Ak. Stenogr.-V. n. Stolze-Schrey, gest. 5. 11. 98. D.blau-h.blau-rotes Band m. Silber-P. (Verband cf. III. h. 12). — Ak. Chemiker-V. (cf. Univ.).

Wissenschaftl.-gesellige techn. Vereine: †*Ak. V. Hütte, gest. 16. 5. 46. Weiß-blau, n. g. Maturität. EH. s. 94: Berlin NW 23, Bachstr. 9. — Ak. V. Motiv, gest. 5. 6. 47. Blau-gold n. g. Geschäftszimmer: Kurfürstenallee 39 pt.

Freideutsche Vereinigung: Freiland, V. abst. Stud. im DBaSt. (cf. V. 2); nicht korp.

Sonstige Vereine: Deutsche Christl. Stud.-Vg. (cf. IV. 1), gest. 9. 11. 97. Lokal: Schillerstr. 36 pt. — Ev. Bund, ak. Ortsgr., gest. 1905 (cf. IV. 3). — Ak. Vg. ehemal. Oberrealschüler. Gold-weiß-h.grün. Kn.: Berlin, Elsässerstr. 26. — Ak.-techn. V. der Stud. aus Rußland, gest. 15. 1 96. O.A. — Vaterländ. Studentendienst, gest. 1. 1. 16. — Deutsche Vaterlandspartei, stud. Gruppe.

Wildenschaft, organisiert 22. 1. 1900. Geschäftsstelle: Café Ruck, Berlinerstr. 48. E. W. Mitglied der D.Fr.St. (cf. VII. 1). — Freie Fortbildungskurse f. Arbeiter, gegr. SS. 1901 (cf. IV. 16).

Dem 25. 11. 1905 gegr. „Studentenverband an der Techn. Hochschule zu Berlin" gehören, neben den Nichtinkorp., die seine Grundsätze anerkennen, die mit * bezeichneten Korp. an. Farben: weiß-h.blau-gelb; Wichs: schwarze Samtpikesche, gelbes Samtbarett m. blau-weißer Feder. Bureau: Knesebeckstr. 97 pt. (Bez. † vgl. Seite 33.)

III. Königl. Tierärztliche Hochschule,

gest. 1. 6. 1790 als Tierarzneischule, Hochschule s. 20. 6. 1887.

†**Corps** im RSC. (cf. I. a. 3). RSC. zu Berlin: Salingia, gest. 3. 2. 50. Orange-silber-d.grün, Ff. orange-silber-orange, P. Silber, orange M. u. Fm. Heim: N 24, Elsasserstr. 39 I, priv. — Franconia, gest. 30. 11. 50. D.grün-rot-gold, Ff. grün-rot-grün, P. Gold, d.grüne M. u. Fm. Heim: N 4, Novalisstr. 4 I, — Teutonia, gest. 1. 7. 70 Blau-weiß-gold, Ff. blau-weiß-blau, P. Gold, am gold. Streifen blau.

blaue M. u. Fm. Heim: N 4, Invalidenstr. 40/41 III, priv. — Holsatia, Cheruscia, Baltia, Marcho-Borussia cf. Univ. — Saxonia cf. Landw. Hochsch.

†**Burschenschaft** im RV. (cf. I. a. ●: Marcomannia, gest. 15. 11. 86, B. s. 1891, im RV. s. Pfingsten 08. Karmesinrot-silber-h.blau, P. Silber, Fb. silber-rot-silber, P. rot, karmesinrote M. Kn.: N. 24, Elsässerstr. 39.

Kathol. Korporationen mit MV. a) ftr. Vb. im CV. (cf. II. e. 1): Makaria, ak. Vb., gest. 24. 2. 96, s. 20. 11. 07 im CV. Moosgrün-weiß-rosa, Fb. grün-weiß-grün, P. Silber, grüne M. X, XX, XXX, XXXX. — b) nftr. Verein im KV. (cf. II. e. 2): Semnonia, gest. 14. 2. 1911; s. 6. 6. 1911 im KV., publ. 12. 6. 11. Grün-weiß-schwarz, n. g. EH.: Charlottenbg., Englischestr. 18.

Freie Studentenschaft der Kgl. Tierärztl. Hochsch., organisiert 19. 2. 1902. Mitglied der D.Fr.St. (cf. VII. 1). Adr.: NW 6, Luisenstr. 56.

Die „Ständige Vertretung der Studierenden" setzt sich zusammen aus Vertretern aller Korporationen u. d. Wildenschaft. Farben: violett-weiß-rot; Wichs: violette Samtpikesche, violettes Samtbarett m. weißer Feder.

IV. Königl. Militär-Veterinär-Akademie,

gest. 1. 6. 1790 als Militär-Roßarztschule, Akademie seit 17. 8. 1908.

†**Corps** im SC. d. Corps a. d. Kgl. Mil.-Vet.-Ak., bis 27. 1. 1911 Verbindungen im Chargierten-Convent (CC., gest. 20. 10. 1907; u. S., e. W., BM., s. 30. 4. 10 Couleur): Cimbria, gest. 1. 12. 70; grün-silber-rot, Ff. grün-silber-grün, grüne M. u. Fm Kn.: N 24, Elsässerstr. 39 II. — Arminia, gest. 23. 2. 86; h.blau-rot-gold, Ff. blau-rot-blau, h.blaue M. u. Fm. Kn.: N, Linienstr. 111 II. — Obotritia, gest. 18. 11. 86; d.blau-gold-rot, Ff. blau-gold-blau, d.blaue Samt-M. u. Fm. Kn.: N 24, Elsässerstr. 37 II.

Es besteht ein Ausschuß, von dessen 4 Mitgl. 3 auf den SC., 1 auf die Nichtinkorp. entfallen. Farben: schwarz-weiß-rot; Wichs: schwarze Samtpikesche, schwarz-weiß-rotes Cerevis m. gold. Schlange.

V. Königl. Landwirtschaftliche Hochschule,

gestiftet 1862, Hochschule seit 14. 2. 1880.

Korporationen m. Couleur, u. S. u. BM.: a) †Corps im RSC. (cf. I. a. 3): Saxonia, gest. 22. 11. 83, im RSC. s. 7. 2. 1911. Schwarz-silber-h.blau, Fb. blau-silber-blau, P. Silber, h.blaue M. Heim: N 24, Augustst. 60 II, priv. — b) †Landsmannsch. im ALC. (cf. I. a. 7.); Vandalia, gest. 30. 6. 93, im ALC. s. SS. 07. Blau-silber-orange, Ff. blau-orange-blau, P. Silber, weiße M. u. Fm. Kn.: NW 21, Turmstr. 8 III. — Brandenburgia, gest. 8. 7. 96, im ALC. adm. Pfingsten 1911. Schwarz-gold-h.grün, Fb. grün-schwarz-grün, P. Gold, schwarze Samt-M. Kn.: N 20, Linienstr. 155 pt. — c) freie: † Freischl. Verbindung Cerevisia, gest. 10. 5. 88 als Ak. brautechn. V., s. WS. 10/11 e. W., s. 1913 ftr. Vb. Grün-weiß-gold, grüne M. Kn.: N, Chausseestr. 22 II.

Digitized by Google

Kathol. farbentr. Verbindung in CKV. (cf. II. e. 6); Germania, Vb. kath. deutscher Stud., gest. 2. 2. 95. Blau-gelb-rot, Ff. blau-gelb, P. Gold, blaue M. Kn.: Hamburgerstr. 7.

Nichtfarbentr. Vereine: †Ak. Landw.V. Agraria, gest. 24. 11. 64. Schwarz-rot-d.blau, P. Silber, Bz. (Verband cf. III. h. 10). Kn.: Novalisstr. 2. — †Ak. brautechn. V., gest. 2. 6. 1906. Schwarz-grün-gold, P. Silber. Kn.: N, Chausseestr. 94. — Ak. Geodät. V., gest. 26. 7. 06. Rot-weiß-grau, P. Silber, Bz. Kn.: Invalidenstr. 38.

Es besteht ein Ausschuß der Studierenden der Landw. Hochsch., der sich aus 10 allsemesterlich zu wählenden Mitgl. zusammensetzt; von diesen entfallen 4 auf die Stud. der Landwirtsch., 3 auf die der Geodäsie und 3 auf die der landwirtschaftl.-techn. Gewerbe. Farben: d. blau-gelb; Wichs: d. blaue Samtpikesche, d. blaues Samtbarett m. gelber Feder.

VI. Königl. Akademie der Künste,
gest. 1796.

An d. Ak. Hochschule f. Musik in Charlottenburg: Ak. Vb. Teutonia, gest. 25. 10. 93, susp. s. 1914. H. braun-weiß-blau, P. Silber, d. blaue M. U. S. Kn.: Berlinerstr. 61. — Organum, ak. V. am Ak. nstitut f. Kirchenmusik, gest. 24. 6. 85. Blau-silber-schwarz, Ff. blau-silber-blau, d. blaue M. Kn.: Kaiser Friedrich-Zelt, Berlinerstr. 88.

Der aus 7 Mitgl. bestehende Ausschuß der Stud. ist während des Krieges susp.

An d. Hochschule f. d. bildenden Künste in Charlottenburg: Hellas, ak. Vg. f. Komposition, gest. 17. 12. 72. H. blau-gold-schwarz, Ff. blau-gold-blau, P. Gold. Schwarze Samt-M. Kn.: Berlinerstr. 139. — Ak. Gesang-V. H. blau-weiß-rot. — Wanderbund Brandenburgia, Violett-gold-rot, Ff. violett-gold-violett, violette M. Kn.: Hardenbergstr. 33. — ATV. Chattia, gest. 17. 12. 75. Schwarz-rot-gold, P. olivgrün, olivgrüne M.

Einen Zentralausschuß bilden Bergakademie, Kaiser Wilhelms-Akademie, Akademie der Künste, Landwirtsch. Hochsch., Techn. Hochsch., Veterinär-Akademie, Tierärztl. Hochsch.

VII. Handelshochschule,
gest. 1906.

Nichtkorporative Vereine: Ak. Diskussionsklub, gest 27. 1. 07. — Ak. V. Lloyd, gest. 22. 6. 07. Lokal: Heidelberger. — Ak. Sport-V. a. d. Handelshochsch., gest. 7. 12. 07; Sportfarben: grün-violett-silber. (Im ASB., cf. IV. 10.) Kn.: Spatenbräu, Friedrichstr. — *Vg. Stud. d. Handelslehramts.

Korporation m. u. S.: †*Ak. Vb. Hansea, gest. 20. 10. 09, rek. SS. 14. Rot-weiß-gold, Ff. rot-weiß-rot, Bz. Kn.: C 25, Alexanderstr. 9 pt. — *Ak. Vb. Die Goten, gest. 17. 12. 1917. Schwarz-grau-silbernes Band m. silb. Totenkopf, schwarze M. Kn.: C, Neue Promenade 8.

Der Ausschuß wird allsemesterlich gewählt.

Die mit * bezeichneten Korporationen bestehen mit aktivem Betrieb.

Digitized by Google

BONN.

Immatr. 18 bezw. 9 ℳ. Termin: innerhalb der drei ersten Wochen. Damen mit Reifezeugnis werden unter gleichen Voraussetzungen wie männliche Personen immatrikuliert. Gasthörerscheine für Herren u. Damen stellt der Rektor aus (für Inländer 5 ℳ, für Ausländer 10 ℳ). Exmatr.: 12,90 ℳ, falls 4 Wochen nach gesetzlichem Sem.-Schluß nachgesucht, später 25,40 ℳ, doch kann der Kurator auf begründetes Gesuch die Doppelgebühr erlassen. Vorlesungen: Belegen innerh. der 4 ersten Wochen des Semesters, Abmeldung der Übungsvorlesungen 1.—14. Februar persönlich bei den Dozenten, spätere Anmeldung bezw. frühere u. spätere Abmeldung nur mit Genehmigung des Rektors. Honorar: ev.-theol. u. philos. Fak. (Philos., Philol., Geschichte, Mathemat.) 2 std. Privatvorlesung 10 ℳ, 4—5 std. 18 ℳ, 6 std. 20 ℳ, kathol.-theol. Fak. 3 ℳ für die Stunde, jurist. Fak. 5 ℳ; med. Vorlesungen im Durchschnitt 2 std. 15 ℳ, 3 std. 20 ℳ, 4 std. 25 ℳ usw. Kurse und Kliniken mehr. Stundung: Gesuche innerhalb der ersten 14 Tage beim Sekretariat. Stipendien-Gesuche dgl. Krankenkasse: obligat. Beitrag 3,50 ℳ; unentgeltl. Behandlung in Bonn, nebst freier Arznei und ev. Aufnahme in die Bonner Univ.-Kliniken. Akademischer Leseverein: Lesesäle mit den wichtigsten in- und ausländischen Zeitungen, belletristischen und wissenschaftlichen Zeitschriften im Univers.-Gebäude am Stockentor, 9–8 Uhr geöffnet, So. 11—1 u. 5—7 (SS. 3,50, WS. 4,50 ℳ). Wohnungen: Die Wohnungsangabe ist innerhalb der ersten drei Wochen jedes Semesters (auch wenn keine Veränderung stattgefunden hat) auf dem Sekretariat zu bewirken.

Rheinische Friedrich-Wilhelms-Universität.

Gestiftet 1818.

Anfang 30. September.

Kurator: Geh. Ob.-Reg.-Rat Dr. G. **Ebbinghaus.** — *Rektor:* **Zitelmann** (jur. Fak.). — *Dekane:* **Knopf, Tillmann, Helmberger, Ribbert, Fitting.**

I. Evangelisch-theologische Fakultät.

Dekan: R. **Knopf.**

Pff. ord.: Ed. **Grafe** (12. 3. 55) (neutest. Exeg.) i. R. — Ed. **König** (15. 11. 46) hebr. Grammat. 4 p.; hebr. Synt. u. Stilist. 2 p.; Einltg. ins A. T. 4 p.; messian. Weissagg. 4 p.; alttest. Sem. 1 m. 2 g. — Siegfr. **Goebel** (24. 3. 44) Lehre v. d. hl. Schrift 1 g. — O. **Ritschl** (26. 6. 60) Dogmengesch. 4 p.; Theol. d. Reformatoren 2 p.; systemat. Sem., I. Abt. 1 g. — G. **Ecke** (8. 1. 55) Dogmat. II. 4 p.; systemat. Sem., II. Abt. 1 g. — J. **Meinhold** (12. 8. 61) Genesis 4 p.; Assyr. II. 1—2 g. — R. **Knopf** (26. 10. 74) neutest. Theol. 4 p.; neutest. Sem. 1 m. 2 g. —

Digitized by Google

Em. **Pfennigsdorf** (10.6.68) prakt. Theol. I. 4 p.; dtsch. Nationalerziehg. 1 g.; homilet. u. katechet. Sem. je 1 m. 2 g. — Em. **Weber** (8. 3. 82) Joh.-Ev. 4 p.; christl. Gottesgedanke 1 g.; neutest. Sem. 1 m. 2 g. — Hans **Achelis** (16. 3. 65) Kirchengesch. IV. 4 p.; Katakomb. 1 g.; kirchengesch. Sem. 1 m. 2 g.

Pf. ext.: W. **Goeters** (9. 1. 78) Ⓚ Kirchengesch. 4 p.; klein. Kirchengemeinschftn. d. Protestantism. 1 m. 2 p.; Protestaptism. in d. Rheinprovinz 1 g.; Uebgn. 1 m. 2 pg.

Doz.: Eman. **Hirsch** (14. 6. 81) lat. Kirchenväter bis Augustin 1 p.; kirchengesch. Uebgn. 1 pg.

II. Katholisch-theologische Fakultät.

Dekan: F. **Tillmann.**

Pff. ord.: J. Heinr. **Schrörs** (26. 11. 52) kirchengesch. Uebgn. 1 m. 2 pg. — Jos. **Felten** (9. 2. 51) Matth.-Ev. 4 p.; neutest. Sem. 1 m. 2 g. — Gerh. **Esser** (17. 12. 60) Dogmat. III. 6 p.; dogmat. Sem. 1 m. 2 pg. — Frz. **Feldmann** (17. 5. 66) Einltg. ins A. T. 4 p.; Genesis 3 p.; hebr. Uebgn. 1 g.; alttest. Sem. 1 m. 2 g. — Jos. **Greving** (24. 12. 68) Kirchengesch. I. 5 p.; kirchengesch. Sem. 1 m. 2 pg. — F. **Tillmann** (1. 11. 74) Moral I. 6 p.; moraltheol. Sem. 1 m. 2 pg. — Arn. **Rademacher,** philos. Einf. in d. Theol. II. 3 p.; Apologet. II. 4 p.; Uebgn. z. theol. Erkenntnisl. 1 m. 2 pg. — Alb. **Lauscher,** Homilet. 4 p.; homilet. u. katechet. Sem. je 1 pg.

Pf. ext.: W. **Neuss** (24. 7. 80) Bilderkreis d. mittelalt. Kunst 3 p.; Michelangelo als Denker u. Dichter 1 g.; Uebgn. $1^1/_2$ g.

Dozz.: Heinr. **Herkenne** (5. 7. 71) hebr. Grammat. u. Uebgn. II. 3 p.; d. A.T. in d. Liturgie 1 g.; orient. Bibeltexte 1 g. — Bernh. **Geyer** (3. 2. 80) Gottesl. d. hl. Thomas v. Aquin 1 m. 2 p.

III. Juristische Fakultät.

Dekan: Jos. **Heimberger.**

Pff. ord.: P. **Krüger** (21. 3. 40) System d. röm. Privatr. 4 p. — Phil. **Zorn** (13. 1. 50) (öff. R.) i. R. — E. **Zitelmann** (7. 8. 52) bürgerl. R. I. u. II. 4 m. 2 p.; Zivilr.-Prakt. 1 m. 2 p.; Sem. (internat. Privatr.) f. Geübt. 1 pg. — C. **Bergbohm** (18. 9. 49) preuß.. Staatsr. 4 p.; Rechtsphilos. 1 g. — C. **Crome** (12. 7. 59) bürgerl. R. III (Sachenr.) 2 m. 2 p.; frz. Sachenr. 2 p.; dtsch. Zivilproz. 5 p.; Rechtsentw. Preußens 2 p.; Zivilproz.-Prakt. 3 p. — E. **Landsberg** (12. 10. 60) dtsch. Strafr. 5 p.; bürgerl. R. IV. (Familienr.) 1 m. 2 p.; Anf.-Uebgn. (bürgerl. R.) 1 m. 2 p.; strafbare Handlgn. gegen d. Privatperson 1 g. — Hans **Schreuer** (3. 3. 66) Handelsr. 5 p.; Prakt. dazu 1 m. 2 p.; dtsch. Privatr. 5 p.; dtschrechtl. Konversat. 1 g.; frz. Familienr. 1 m. 2 p. — Jos. **Heimberger** (16. 2. 65) Ⓚ Kirchen- u. Eher. 5 p.; dtsch. Strafprozessr. 5 p.; Strafr.-Prakt. 1 m. 2 p.; Strafproz.-Prakt. 1 p.; Zwangsvollstreckg. 1 g. — Rud. **Smend** (15. 1. 82) allg. Staatsr. u. dtsch. Reichsstaatsr. 5 p.; allg. Staatsl. (Polit.) 2 p.; staatsrechtl. Uebgn. 1 m. 2 p.; Sem. 1 m. 2 pg.

Pf. ord. hon.: Heinr. **Pflüger** (13. 7. 59) (röm. R.) liest nicht.

Dozz.: Pf. Rud. **Henle** (7. 7. 79) Ⓚ röm. Rechtsgesch. 4 p.; bürgerl. R. V (Erbr.) 3 p.; Personenr. 1 p.; Justinians Institut. 2 p.; Konversat.

Digitized by Google

(Sachenr.) 2 p.; Lateinkurse I. u. II. je 3. — M. **Wenzel** (22. 11. 82) Verwaltgsr. 5 p.; Sozialgesetzgebg. 2 p.; Konversat. darüb. 1 p.; Kommunalr. 1 p.; verwaltgsrechtl. Uebgn. 1 m. 2 p.

IV. Medizinische Fakultät.

Dekan: Hugo **Ribbert**.

Pff. ord.: H. **Kuhnt** (14. 4. 50) Ⓚ Augenklin. 4 p.; Untersuchgsmethdn. inkl. Ophthalmosk. (m. Junius, Cords u. Reis) 3 p.; ophthalmol. Prakt. 1 g.; Labor.-Arbtn. 5 m. 2 g. — F. **Schultze** (17. 8. 48) (inn. Med.) i. R. — Rob. **Bonnet** (17. 2. 51) systemat. Anat. d. Menschen II. 4 + 1 m. 2 p.; topogr. Anat. 2 p.; anat. Präparierübgn. tägl. ganztg. p.; anat. Labor. (m. Heiderich) 6 m. 7 g. — K. **Garrè** (10. 12. 57) Ⓚ chir. Klin. u. Poliklin. 5 m. $1^1/_2$ p.; klin. Visite 1 g. — Hugo **Ribbert** (1. 3. 55) allg. Pathol. u. allg. pathol. Anat. 5 p.; Demonstr.- u. Sektionskurs (m. P. Prym) 4 m. 2 p.; Arbtn. im Labor. tägl. g. — M. **Verworn** (4. 11. 63) Physiol. d. Menschen I (Energetik) 5 p.; selbst. Arbtn. im Labor. tägl. g. — Alex. **Westphal** (18. 5. 63) psychiatr. Klin. 3 p.; Poliklin. f. psych. u. Nervenkrkhtn. 1 g.; Arbtn. im Labor. (m. Hübner) 6 m. 3 g. — A. **Schmidt** (5. 3. 65) (Halle) med. Klin. 5 m. $1^1/_2$ p.; Kriegskrkhtn. im Heimatgebiet 1 g. — O. v. **Franqué** (11. 9. 64) geburtsh.-gynäkol. Klin. u. Poliklin. 6 p.; geburtsh. Untersuchgn. 1 g. — Hans **Leo** (27. 3. 54) Ⓚ Pharmakol. 5 p.; pharmakol. Labor. (m. Bachem) 6 m. 8 g. — P. **Krause** (30. 9. 71) Ⓚ med. Poliklin. 1 + 1 m. 2 p.; Perkuss., Auskultat. etc., f. Anf. 2 m. $1^1/_2$ p.; Röntgendiagnost. u. -ther. inn. Krkhtn. 1 g.; Arbtn. im Röntgenlabor. tägl. pg. — Rud. O. **Neumann** (29. 6. 68) Ⓚ Hyg. I. 3 p.; bakt. Kurs, auch f. Nichtmed. 2 m. 2 p.; hyg. Kurs 1 m. 2 p.; Labor.-Arbtn. f. Vorger. tägl. 8. — Er. **Hoffmann** (25. 4. 68) Ⓚ Klin. d. Haut- u. Geschl.-Krkhtn. 3 p.; Diagnost. u. Ther. d. Haut- u. Geschl.-Krkhtn. 2 p.; Labor.-Arbtn. 6 m. 3 g.

Pff. ord. hon.: Th. **Rumpf** (23. 12. 51) Ⓚ soz. Versicherg., f. all. Fak. 1 g.; Sem.-Uebgn. m. Anfertigg. v. Gutachten (m. Horn) 2 p.; körperl. u. geist. Gesundht., f. all. Fak. 1 g. — Em. **Ungar** (3. 9. 49) gerichtl. Med. 2 p.; Kinderpoliklin. 2 p.; gerichtsärztl. Prakt. $1^1/_2$ pg. — Heinr. **Walb** (17. 10. 48) Poliklin. f. Ohren-, Hals- u. Nasenkrke. (m. Blau) 3 p.; Anltg. z. eigen. Arbtn. g. — F. **Heiderich** (12. 7. 78) Anat. d. Beweggsappar. 6 m. 2 p. (bis Weihn.); Anat. d. Gefässsyst. 1 p.; s. a. Pf. ord. Bonnet.

Pff. ext.: P. **Schiefferdecker** (26. 2. 49) Urgesch. d. Menschen, f. all. Fak. 2 p.; Entw.-Gesch. d. Menschen, f. all. Fak. 2 p.; Arbtn. im anthropol. Labor. tägl. g. — Bernh. **Schöndorff** (1. 10. 65) Ⓚ Physiol. d. Sekret. 1 p.; Arbtn. im physiol.-chem. Labor. tägl. pg.

Dozz.: Pf. Jos. **Kocks** (1. 10. 46) Synopsis d. Frauenkrkhtn. 1 g. — Pf. K. **Bohland** (21. 11. 61) interne Diagnost. u. Ther. am Krknbett 1 g. — Pf. Heinr. **Pietzer** (21. 8. 61) Ⓚ Frauenkrkhtn. (ausgew. Kap.) 1 g. — Pf. Ed. **Hummelsheim** (26. 1. 68) Ⓚ Anomalien d. Refrakt. u. Akkommodat. d. Auges 1 g. — Pf. Rud. **Eschweiler** (17. 11. 70) Ⓚ diagnost. Kurs d. Ohren- u. Nasenerkrkgn. 1 p.; Prakt. f. Geübt. 1 p. — — Pf. Henry **Graff** (11. 3. 66) Ⓚ Massagekurs $1^1/_2$ p. (3 wöch.); Behandlg. frisch. Verletzgn. 1 p. — Pf. R. **Bunge** (15. 6. 70) Ⓚ spez. chir. Pathol.

Digitized by Google

u. Ther. 1 g.; urol. Chir. 1 g. — Pf. Rud. **Finkelnburg** (15. 12. 70) Ⓚ Nervendiagnost. f. Geübt. 1 p.; Unfallbegutachtg. 1 g. — Pf. K. **Stargardt** (4. 12. 75) Ⓚ Auge u. Gehirn 1 g. — Pf. K. **Reiffenscheid** (12. 1. 74) Ⓚ gynäkol. Diagnost. u. Ther. 1 p.; geburtsh. Operat.-Kurs 4 p. Derselbe ist als Pf. ord. nach Göttingen berufen. — Pf. W. **Reis** (18. 4. 72) Ⓚ pathol. Anat. d. Auges 1 g. — Pf. Aug. **Pütter** (6. 4. 79) Ⓚ Ernährg. d. Menschen, f. all. Fak. 2 p. — Pf. K. **Grube** (18. 7. 66) Ⓚ Physiol. d. Stoffwechsels 1 g. — Pf. K. **Bachem** (28. 1. 80) Ⓚ Kurs d. Arzneibereitg. 1 p. (bis Weihn.); pharmakol. Kolloqu. 1 p.; s. a. Pf. ord. Leo. — K. **Schmitz** (15. 2. 77) Gesch. d. Med. b. d. Griechen 1 g. — Pf. Hugo **Sturzberg** (1. 2. 76) Ⓚ (inn. Med.) liest nicht. — Pf. Jul. **Fröhlich** (25. 5. 79) Ⓚ Physiol. d. Atmg. u. d. Kreislaufes 1 p.; exp. Physiol., f. all. Fak. 1 g. — Pf. Arth. **Hübner** (8. 10. 78) Ⓚ forens.-psychiatr. Prakt. 1 p.; geistig abnorme Kinder 1 p.; s. a. Pf. ord. Westphal. — Pf. Er. **Zurhelle** (6. 4. 81) (Gynäkol.) beurl. — Pf. Osk. **Prym** (23. 11. 73) Ⓚ Erkrkgn. d. Verdauungsorg. 1 p. — Maximil. **Wassermeyer** (16. 3. 78) Ⓚ Bau u. Funkt. v. Gehirn u. Rückenmark 1 g. — Pf. P. **Prym** (28. 11. 81) Ⓚ pathol.-histol. Kurs f. Vorger. 1 m. 2 p.; Arbtn. im pathol. Labor. g.; s. a. Pf. ord. Ribbert. — Pf. O. **Dragendorff** (18. 8. 77) Situs viscerum 2 p. — Pf. R. **Cords** (7. 8. 81) Ⓚ Kriegsverletzgn. d. Auges 1 g.; Brechgsfehler d. Auges 1 p.; s. a. Pf. ord. Kuhnt. — Pf. Walt. **Capelle** Ⓚ allg. Chir. 3 p.; Diagn. u. Ther. frisch. Verletzgn. 2 p.; prakt. Kurs d. Urol. (m. Hinselmann) 14tg. 1 m. 2 p. — Heinr. **Cramer** (8. 4. 72) Ⓚ allg. Gynäkol. 1 g. — Hans **Hinselmann** Ⓚ Schwangerschft., Geburt u. Wochenbett 2 p.; s. a. P.-D. Pf. Capelle. — Hans **König** (6. 12. 78) Alkoholism., Verbrechen u. Geistesstörg. 1 g. — P. **Junius** Ⓚ Unfallerkrkgn. d. Auges u. ihre Begutachtg. 1 g.; s. a. Pf. ord. Kuhnt. — Alb. **Blau** (22. 6. 73) Ⓚ rhino-laryngosk. Untersuchgskurs 2 p.; Hyg. d. Ohres, f. all. Fak. 1 g.; s. a. Pf. ord. hon. Walb. — Heinr. **Eis** (22. 9. 83) Ⓚ Wund- u. Frakturbehdlg. 3 p.; orthop. Chir. (ausgew. Kap.) 2 p. — Heinr. **Bickel** (29. 5. 85) Ⓚ klin. Psychiatr. 1 g. — Pf. Heinr. **Gerhartz** (26. 1. 79) klin. Mikrosk. u. Chem. 2 p.; Herz-, Gefäß- u. Lungenkrkhtn. 1 p.; Perkuss., Auskultat. u. Röntgendiagn., f. Vorger. 2 p.; inn. Med. u. Kinderhlkd. (ausgew. Kap.) 1 p. — Jul. **Véozy** (29. 1. 88) Ⓚ (Physiol.) liest nicht. — Heinr. **Fründ** (28. 12. 80) Ⓚ Verbandkurs 2 p.; Röntgendiagn. u. -ther. in d. Chir. 2 p. — P. **Horn**, Unfall- u. Invalidenbegutachtg. 1 p.; Arzt u. Priv.-Versicherg. 1 g.; s. a. Pf. ord. hon. Rumpf. — Pf. Alfr. **Kantorowicz** (18. 6. 80) Ⓚ zahnärztl. Klin. 7 p.; konserv. Zahnhlkde. tägl. p.; techn. Zahnhlkde. ganztg. p.; Orthodontie 1 p. — Walt. **Thörner** (Physiol.) kündigt später an.

V. Philosophische Fakultät.

Dekan: Hans **Fitting**.

Pff. ord.: Mor. **Ritter** (16. 1. 40) (Gesch.) i. R. — F. v. **Bezold** (26. 12. 48) Zeitalt. Friedr. d. Gr. 4 p; Sem.-Uebgn. (Quellen d. 6.—9. Jahrh.) f. Anf. 1 m. 2 g. — Mor. **Trautmann** (24. 3. 42) (engl. Philol.) i. R. — Gg. **Jacobi** (11. 2. 50) Anfgsgrde. d. Sanskr. 4 p.; ind. Schriftsteller 2 g.; Nyâya-Vaiśesika 4 pss. — G. **Steinmann** (9. 4. 56) allg. Geol. 5 p.; geol. Kolloqu. 1 m. 2 g.; geol. u. paläontolog. Uebgn. f. Lehramtsstud. 2 p., f. Vorger. 4—8 p.; Leitg. selbst. Arbtn. halb- u. ganztg. p.; Bau- u.

Bodenschätze S.-Amerikas 1 g. — Rud. **Thurneysen** (14. 3. 57) Gotisch 2 p.; Altirisch 2 p.; Sem. (osk. u. umbr. Sprachdenkm.) 1 m. 2 g. — F. **Marx** (22. 4. 59) klass. u. nachklass. röm. Dichtkunst 4 p.; philol. Sem. (Euripides Hypsipyle) 1 m. 2 g. — Heinr. **Dietzel** (19. 1. 57) spez. Nat.-Oekon. 4 p.; staatswiss. Sem. 1 m. 2 g. — K. F. **Küstner** (22. 8. 56) Bahnbestimmg. d. Komet. u. Planet. 3 p.; Sonnensyst. 1 g.; Astron. 3 p.; Fixsternkde. 1 g.; prakt. astron. Uebgn. p. — W. **Meyer-Lübke** (30. 1. 61) frz. Synt. 4 p.; Provenzal. 2 p.; Sem. (provenzal. Texte) 1 m. 2 g. — Aloys **Schulte** (2. 8. 57) dtsch. Verfassgsgesch. 5 p.; Gesch. Italiens 1814—1870 2 p.; Sem.-Uebgn. 1 m. 2 g. — Ant. **Elter** (5. 2. 58) griech. Synt. 4 p.; philol. Sem. (Demosthenes u. Appendix Tibulliana) 1 m. 2 g. — Heinr. **Kayser** (16. 3. 53) Exp.-Phys. II. 5 p.; Labor. f. Anf. 2 m. 4 p., f. Vorger. 6 m. 10 p. — Reinh. **Brauns** (20. 8. 61) Mineral., allg. Tl. 3 p.; Petrogr. I. 2 p.; kristallogr.-opt. Uebgn. 1 m. 2 p.; Leitg. selbst. Arbtn. tägl. ganztg. — Ed. **Study** (23. 6. 62) nicht-euklid. Geom. 4 p.; höh. komplexe Zahlen 1 pg.; Sem. 14 tg. 1 m. 2 pg. — Berth. **Litzmann** (18. 4. 57) v. Opitz bis Klopstock 3 p.; lit.-histor. Uebgn. f. Anf. 1 m. 2 p.; Sem., Abt. f. neuere dtsch. Lit. 1 m. 2 g. — R. **Anschütz** (10. 3. 52) Exp.-Chem. II (org.) 6 p.; chem. Kolloqu. 1 g.; chem. Prakt. f. Anf. u. Vorger. sowie f. Pharm. u. Nahrgsmittelchem. (m. Benrath, Frerichs u. Kippenberger) ganztg. p., f. Med. (m. Benrath) ganztg. p. — Aug. **Brinkmann** (29. 8. 63) griech. Lyrik 4 p.; Sem.-Uebgn. dazu 1 m. 2 g.; lat. u. griech. Stilübgn. 1 m. 2 g.; griech. Kurse f. Anf. 2—3 p. — Konr. **Cichorius** (25. 5. 63) röm. Gesch. I. 4 p.; Sem.-Uebgn. z. Gesch. d. peloponnes. Krieges 1 m. 2 g. — P. **Clemen** (31. 10. 66) Ⓚ ital. Kunst (15. u. 16. Jahrh.) 2 p.; Michelangelo 1 g.; d. Technische in Malerei u. Plast. 1 p.; Uebgn. 1 m. 2 pg. — A. **Dyroff** (2. 2. 66) Psychol. 4 p.; große Philosophen 2 p.; Dante 1 p.; Sem. (Kants Krit. d. rein. Vernunft) 1 m. 2 g. — Rud. **Meißner** (3. 2. 62) dtsch. Drama (bis Ende des 16. Jahrh.) 4 p.; Einf. ins Ahd 1 m. 2 p.; germ. Sem. (altsächs. Genesis) 1 m. 2 g.; Prosem. (Ahd.) 2 g. — **Enno Littmann** (16. 9. 75) Ⓚ (orient. Philol.) kündigt später an. — **Alfr. Philippson** (1. 1. 64) Mitteleuropa 4 p.; geogr. Sem. 1 m. 2 g.; siedelgsgeogr. Uebgn. 2 g. — Frz. **Winter** (4. 2. 61) Akropolis v. Athen 3 p.; griech. Götterideale 1 m. 2 p.; archäol. Uebgn. 1 m. 2 g. — **G. W. Störring** (24. 8. 60) Logik u. Erkenntnistheor. 4 p.; exp. Pädog. 1 p.; Sem. (Humes Traktat üb. d. menschl. Natur) 1½ g.; selbst. Arbtn. f. Vorger. tägl. g. — Hans **Fitting** (23. 4. 77) Ⓚ Morphol. u. Systemat. d. Kryptogamen 3 p.; botan.-mikrosk. Uebgn. f. Anf. 2 m. 2 p., f. Vorger. 1 m. 4 p.; botan. Labor. u. Leitg. selbst. Arbtn. (m. Küster) ganztg. p.; Kolloqu. 1 m. 2 pg. — R. **Hesse** (20. 2. 68) Ⓚ Grundz. d. Zool. 5 p.; Examinat. dazu 1 g.; vergl. histol. Uebgn. 2 m. 2 p.; Arbtn. im zool. Inst. (m. Voigt) tägl. p.; zool. Besprechgn. 1 m. 2 g. — Hans **Hahn** (27. 9. 79) analyt. Geom. 4 p.; Sem.-Uebgn. dazu 1 g.; Variat.-Rechng. 4 p. — W. **Dibelius** (13. 4. 76) Altengl. f. Vorger. 1 m. 2 p.; engl. Lit.-Gesch. 3 p.; lit.-histor. Erkl. v. Texten d. 16. u. 17. Jahrh. 1 g.; d. heutige England 1 g.; Sem. (Thomas Hardy) 1 m. 2 g. — Arth. **Spiethoff** (Prag) (Nat.-Oekon.) [Nachf. d. Pf. ord. H. Schumacher (Berlin)] kündigt ev. später an.

Pff. ord. hon.: K. Alfr. **Wiedemann** (18. 7. 56) späthierat. Texte

Digitized by Google

2p.; Totenbuch 2g. — Eberh. **Rimbach** (26. 12. 52) physikal. Chem. I. 3p.; chem. Thermodynam. 1pg.; physikal.-chem. Meßmethdn. 1m. 3p.; chem. Rechensem., Unter- u. Oberstufe je 14tg. 1 m. 2pg. — Alfr. **Bucherer** (9. 7. 63) neuere Elektriz.-Lehre 1 g. — Ed. **Firmenich-Richartz** (30. 8. 64) dtsch. Kunst seit Ende d. 18. Jahrh. 2p.

Pff. ext.: Leonh. **Wolff** (14. 5. 48) (Musikwiss.) liest nicht. — J. **Pohlig** (19. 12. 55) Eiszeit u. Urgesch. 1 p.; erdgesch. Spaziergänge 14 tg. 1 Nachm. g.; Einleitendes dazu 14 tg. 1 m. g. — Eugen **Gaufinez** (26. 1. 64) (frz. Spr.) liest nicht. — Leop. K. **Goetz** (7. 10. 68) (K) christl. Lehrentwicklg. 3 p.; Uebgn. dazu 1 m. 2 g.; bulgar. Uebgn. f. Anf. 1 m. 2p. — Gg. **Frerichs** (4. 11. 73) pharmaz. Chem. I (anorg.) 3 p., III (zykl. Verbdgn.) 1 g.; Arzneimittelprüfg. 1 p.; s. a. Pf. ord. Anschütz. — Chr. **Eckert** (16. 3. 74) (K) (Kolonialwes.) liest nicht. — M. **Wentscher** (12. 5. 62) Einltg. in d. Philos. 2 p.; Gesch. d. Philos. seit Kant 3 p.; Pädag. 2 p.; Freiheitsprobl. $1^1/_2$ p. — M. **Koernicke** (27. 1. 74) Morphol. u. Physiol. d. Pflanzen 4 p.; Biol. d. Pflanzen 1 p.; pflanzl. Zellforschg. 1 g. — Alex **Pflüger** (22. 7. 69) Theor. d. Elektrizit. 4 p.; Uebgn. 1 g. — K. **Kippenberger** (23. 5. 68) chem. Technol., anorg. Tl. 2 p.; Einf. in d. chem. Großtechnik I. 1 g.; Besprechg. nahrgsmittelchem. Gutachten 1 g.; s. a. Pf. ord. Anschütz. — E. **Küster** (24. 6. 74) Pflanzengeogr. 2 p.; Pharmakogn. I. 4 p.; mikrosk. Untersuchg. pflanzl. Nahrgs.- u. Genußm. 1 m. 2 p.; Exkurs.; s. a. Pf. ord. Fitting. — K. **Clemen** (30. 3. 65) gegenw. Zustand d. nichtchristl. Kulturrelig. 1 p.; Leben nach d. Tode 1 g.; relig.-gesch. Repetit. 1 p.; relig.-gesch. Uebgn. 1 m. 2 g.; avest. Uebgn. f. Anf. 1 g. — Alfr. **Benrath** (4. 5. 78) seltnere Elemente 1 m. 2 p.; qualitat. Anal. 1 m. 2 p.; Gasanal. 1 m. 3 pg.; s. a. Pf. ord. Anschütz. — Th. **Brinkmann** (24. 4. 77) (K) (Landw.) liest nicht. — W. **Levison** (27. 5. 76) Urkdnlehre 3 p.; paläogr. Uebgn. f. Vorger. 1 p.; Lesen e. lat. Quelle d. Mittelalt. 1 g.; Sem.-Uebgn. 1 m. 2 g. — Walt. **Voigt** (13. 2. 56) (K) Tierleben im Süßwasser 1 g.; s. a. Pf. ord. Hesse. — L. **Schiedermair** (7. 12. 76) Gesch. d. Symphonie v. 16. Jahrh. an 2 p.; Rob. Schumanns Schriften 1 p.; Harmoniel. f. Anf. 1 p.; Sem.-Uebgn. 1 g.; prakt. Orgelübgn. 4 p. — Th. **Frings** (23. 7. 66) mbd. Volksepik, Lekt. d. Gudrun 3 p.; Reinke de Vos 1 p.; Sem. (Friesisch) 1 m. 2 g. — Frz. **Beck**, Integr.-Rechng. 4 p.; Uebgn. dazu 1 g.; Determinant. 3 p.; graph. Anal. 1 m. 2 p. — O. **Quelle**, Landes- u. Wirtschftskde. v. S.-Amerika 3 p.; Fluß- u. Seenkde. 1 p.

Dozz.: Pf. A. **Strubell** (16. 7. 61) Entw.-Gesch. d. Wirbeltiere 1 p. — Pf. A. **Borgert** (18. 1. 68) Wirbeltiere Deutschlds. 3 p. — Pf. Konr. **Laar** (22. 3. 53) Photogr. (Kopierverfahren) 1 p.; photogr. chem. Prakt. tägl. p. — Pf. P. **Eversheim** (25. 1. 73) angew. Elektrizit.-Lehre 1 m. 2 p.; physikal. Prakt. f. Med. 1 m. 2 p.; Grundz. d. Elektrotechn., f. all. Fak. 1 g. — Pf. Heinr. **Mannstaedt** (27. 12. 72) allg. Volkswirtschftsl. 4 p. — Pf. Walt. **Frost** (20. 10. 74) allg. Gesch. d. Philos. 4 p. — Pf. Em. **Hannheim** (24. 2. 76) Wasser- u. Harnanal. 1 p.; Sterilisier. v. Arzneimitteln 1 p; Einf. in d. chem. Prakt.,. f. Pharm. 1 p. — Pf. Justus **Hashagen** (24. 12. 77) (K) Probl. d. polit. Gesch. d. Krieges 2 p.; Untersuchgn. z. Vorgesch. d. Krieges auf Grund d. belg. Aktenstücke 1 m. 2 p. — Pf. Willy **Wygodzinski** (9. 12. 69) Soziol. 1 p.; Agrarfrage

Digitized by Google

d. Gegenw. 1 p. — Pf. M. **Horten** (7. 5. 74) Türk. II. 1 p.; span.-maurische Uebgn. 1 p.; Neupers. 1 p.; kulturwiss. Uebgn. (Türkei) 2 p. — Pf. J. **Wanner** (21. 4. 78) Erzlagerstätten 2 p.; fossile Säugetiere 1 p. — Pf. K. **Enders** (20. 7. 77) Ⓚ dtsch. Romantik 3 p.; lit.-histor. Uebgn., f. Anf. 2 p.; dtsch. Dichter d. Gegenw. 1 p. — J. **Verweyen** (11. 5. 83) Ⓚ Philos. d. Gegenw. 1 p.; Rousseauprobl. 1 p. — Pf. Aug. **Reichensperger** (8. 1. 78) Ⓚ Tierstaaten 2 p.; Bestimmgsübgn. 2 p. — Pf. Hans **Meerwein** (20. 5. 79) Ⓚ heterozykl. Verbdgn. 2 p.; — Pf. Jul. **Gewecke** (12. 12. 77) Einf. in d. Chem. 2 p.; Repetit. d. anorg. u. analyt. Chem. 2 p. — Pf. J. Osw. **Müller** (28. 6. 77) Ⓚ (Mathem.) liest nicht. — Pf. Norb. **Tilmann** (20. 10. 83) Ⓚ Bau d. Gebirge Europas 1 p. — Pf. Leonh. **Grebe** (15. 12. 83) Ⓚ (theoret. Phys.) liest nicht. — Pf. W. **Schmidt** (21. 2. 84) Ⓚ Farbenkleid d. Tiere 2 p.; Erzeugg. v. Wärme etc. durch d. Tierkörper 1 p.; Bestimm. einheim. Wirbeltiere 1 m. 2 p. — Heinr. **Gerth** (16. 6. 84) Ⓚ (Geol.) liest nicht. — J. **Uhlig** (20. 5. 83) Ⓚ (Mineral.) dgl. — F. **Graebner** (4. 3. 77) (Völkerkde.) dgl. — Walt. **Platzhoff** Ⓚ (27. 9. 81) dtsch. Gesch. im Zeitalt. d. Reformat. 2 p.; Uebgn. z. Gesch. Friedr. d. Gr. 1 m. 2 p. — Herib. **Reiners** (23. 8. 84) Ⓚ (Kunstgesch.) liest nicht. — O. **Selz** (12. 2. 81) Ⓚ Psychol. im prakt. Leben 1 p.; Philos. d. Zeitgenoss. 2 p.; Uebgn. z. Ethik u. Philos d. Werte 2 p. — Th. **Erismann** (16. 9. 83) Einf. in d. exp. Psychol. 1 m. 2 p.; Kant, Fichte, Hegel 1 p. Uebgn. (Hauptprobl. d. Philos.) 1 p. — Alf. **Deschauer** Ⓚ (Chem.) liest nicht. — Siegfr. **Behn** (3. 6. 84) Ⓚ Relig.-Philos. 2 p. — Rob. **Curtius** (14. 4. 86) frz. Lit. im Zeitalt. d. Romantik 3 p. — Rob. **Wintgen** (13. 6. 82) (Chem.) beurl. — W. Rob. **Worringer** (13. 1. 81) Ⓚ (Kunstgesch.) liest nicht. — Walt. **Bombe** (24. 5. 73) Ⓚ Aufgab. d. Baukunst, Bildhauerkunst u. Malerei 2 p. — Osk. **Kutzner** (7. 2. 82) Ⓚ Psychol. d. Sprache 1 p.; Psychol. in Anwendg. auf d. prakt. Leben 1 p.; Bedeutg. d. Pädag. 1 p.; Einf. in d. exp. Psychol. 1 m. 2 p. — H. **Aubin** Ⓚ (Gesch.) kündigt später an. — G. Eug. **Lüthgen**, dtsch. Plastik d. 14. u. 15. Jahrh. 4 p.; Uebgn. 1 m. 2 p. — Helm. **v. Glasenapp** Ⓚ (indische Philol.) liest nicht.

Lektt.: Dr. Alb. **Fischer** (21. 10. 72) Technik d. Sprechens 2 p.; Vortr.-Uebgn. 1 p. — H. T. **Price** Ⓚ (Engl.) liest nicht. — Dr. K. Rol. **Schmittbetz**, frz. u. engl. Uebgn. 6 p.

Künste u. Fertigkeiten: Pf. Alb. **Küppers** (22. 2. 42) Zeichn. u. Modellier. 2 p.; Physiognomik 1 g. — Akad. Fechtl. W. **Ehrlich**, Fechtkunst p. — Univ.-Turnl. F. **Schröder**, Turnen.

K. Universitäts-Bibliothek,

Koblenzer Tor, Lesezimmer tägl. 9—1 u. Mo. bis Fr. 3—7 Uhr geöffnet, in den akademischen Ferien 9—1. Bücherausgabe v. 11—1 u. 3—4, in d. akad. Ferien von 11—1.

Direktor: Dr. W. **Erman** (18. 6. 50). — *Oberbibl.*: Dr. P. **Hirsch** (18. 1. 60). — *Bibl.*: Dr. F. **Räuber** (21. 9. 75) Ⓚ; Dr. R. **Oehler** (27. 2. 78) Ⓚ; Dr. P. **Otto**; Dr. Willib. **Kirfel** (29. 1. 85).

Wissenschaftliche Anstalten der Universität.

I. Seminare. Evang.-theol. Seminar: Dirr. Pff. **König, Ritschl Ecke, Weber, Achelis, Knopf.** — Evang.-homilet.-katechet. Seminar:

Digitized by Google

Dir. Pf. **Pfennigsdorf.** — Christl.-Archäol. Sammlg.: Dir. Pf. **Achelis.** — Evang.-theol. Stift: Insp. Lic. **Hirsch.** — Kathol.-theol. Seminar: Dirr. Pff. **Felten, Esser, Feldmann, Greving, Tillmann.** — Kathol.-homilet.-katechet. Seminar: Dir. Pf. **Lauscher.** — Jurist. Sem.: Dir. Pf. **Bergbohm.** — Inst. f. internat. Privatr.: Leiter Pf. **Zitelmann.** — Philos. Sem.: Dirr. Pff. **Dyroff** u. **Störring.** — Sem. f. philos. Propädeut. Leiter Pf. **Goetz.** — Philol. Sem.: Dirr. Pff. **Marx, Elter, A. Brinkmann.** — Sem. f. roman. Philol.: Dir. Pf. **Meyer-Lübke.** — Seminar f. engl. Philol.: Dir. Pf. **Dibelius.** — German. Seminar: Dirr. Pff. **Litzmann** u. **Meißner.** — Orient. Sem.: Dir. Pf. **Littmann.** — Sprachwiss. Sem.: Dir. Pf. **Thurneysen.** — Histor. Seminar: Dirr. Pff. **v. Bezold, Schulte, Levison, Cichorius.** — Staatswiss. Seminar: Dir. Pf. **Dietzel.** — Mathemat. Seminar: Dirr. Pff. **Study** u. **Hahn.** — Zeichensaal u. Lehrsammlung. für darst. Geometrie. Vorst. Pf. **Beck.** — II. Wiss. Anstalten d. medizin. Fakultät. A. Theoret. Anstalten. Anat. Institut: Dir. Pf. **Bonnet.** — Physiol. Institut: Dir. Pf. **Verworn.** — Pathol. Institut: Dir. Pf. **Ribbert.** — Pharmakol. Institut: Dir. Pf. **Leo.** — Hygien. Institut: Dir. Pf. **Neumann.** — B. Klinische Anstalten. Med. Klinik: Dir. Pf. **Schmidt.** — Med. Poliklinik: Leiter Pf. **Krause.** — Klinik u. Poliklinik f. Syphilis u. Hautkrankheiten: Dir. Pf. **Hoffmann.** — Chir. Klinik u. Poliklinik: Dir. Pf. **Garrè.** — Klinik u. Poliklinik f. Geburtsh. u. Frauenkrankheiten: Dir. Pf. **v. Franqué.** — Verwaltg. d. klinisch. Anstalten 3—5: Verwaltungs-Dir. Pf. **Schmidt.** — Augenklinik u. Poliklinik: Dir. Pf. **Kuhnt.** — Poliklinik f. Ohren-, Hals- u. Nasenkrankheiten: Dir. Pf. **Walb.** — Psychiatr. Klinik: Dir. Pf. **Westphal.** — III. Wiss. Anstalten d. philos. Fakultät. Sternwarte: Dir. Pf. **Küstner.** — Physikal. Institut: Dir. Pf. **Kayser.** — Chem. Institut: Dir. Pf. **Anschütz.** — Mineral.-petrogr. Institut: Dir. Pf. **Brauns.** — Geol.-paläontol. Institut: Dir. Pf. **Steinmann.** — Zool. u. vergl. anat. Institut: Dir. Pf. **Hesse.** — Botan. Institut: Dir. Pf. **Fitting.** — Geogr. Apparat: Dir. Pf. **Philippson.** — Botan. Garten: Dir. Pf. **Fitting.** — Kunstsammlungen u. Apparate: Akadem. Kunstmuseum: Dir. Pf. **Winter.** — Kunsthistor. Institut: Dir. Pf. P. **Clemen.** — Museum rhein. Altertümer: Unter Verwaltung der Provinz. — Musikal. Apparat: Verwalter Pf. L. **Wolff.** — Zeichenapparat: Verwalter Pf. **Küppers.**

Bonn-Poppelsdorf.

Landwirtschaftliche Akademie und landwirtschaftliche Versuchsstation.

Eröffnet 1. April 1847.

Beginn: 1. Oktober.

Aufnahme: innerhalb der drei ersten Wochen, später nur auf schriftliches, motiviertes Gesuch. a) ordentl. Hörer: Bedingung: einj. Freiw. Zeugnis, bezw. entspr. Vorbildg.; Immatrikulation in der philos. Fakultät d. Univers. Bonn, Gebühren 18 ℳ; b) außerord. Hörer u. Gasthörer (Anmeldebücher 1 ℳ); c) Hörerinnen werden

Digitized by Google

unter denselben Bedingungen wie bei den Universitäten zugelassen. Abgangszeugnisse a) 12.90 ℳ für ordentl. Hörer (wenn später als 4 Wochen nach Schluß d. Sem. nachgesucht 25.40 ℳ); b) 4.50 ℳ, für außerord. Hörer u. Gasthörer. Unterrichts-Honorar: 120 ℳ, für Reichsausländer 180 ℳ pro Sem. Stundung: nur f. ordentl. Hörer und nur auf 2 Monate; ev. Honorar-Erlaß. Gasthörer: 5 ℳ f. die Wochenstunde (Ausländer 8 ℳ). Krankenkasse: obligator. Beitritt zur akadem. Krankenkasse der Universität, Sem.-Beitrag 3.50 ℳ. Lesehalle: Lesezimmer der Akademie Beitrag 2.50 ℳ (obligator.) pro Sem. Wohnungen: 25—30 ℳ monatl. — Drucksachen über die Einrichtungen d. Akademie sowie Lehrpläne versendet das Sekretariat der Akademie auf Ersuchen kostenfrei.

Dir.: Ulr. **Kreusler.** — Jahresbericht für das Geschäftsjahr 1917. 8°.

Pff. ord.: Ulr. **Kreusler** (14. 11. 44) anorg. Exp.-Chem. 4; chem. Prakt. 4; chem. Besprechgn. 2. — Osk. **Hagemann** (20. 4. 62) Ⓚ Anat. u. Physiol. d. Haussäugetiere 2; Vererbg. u. Fortpflanzg. 1; Gesundhtspflege 1. — Curtius **Müller** (8. 4. 66) f. I. Studienj.: Trassieren I. 2, Ausgleichgsrechng. I. 1, Entwerf. v. Kartennetzen 1, geodät. Rechn. 1, geodät. Uebgn., sphär. Trigonom. 1; f. II. Studienj.: geodät. Sem. 2, Ausgleichgsrechng. III. 2, geodät. Uebgn. 2 Tage. — Th. **Remy** (5. 4. 68) Boden- u. allg. Pflanzenbaul. I. 3; allg. Pflanzenbaul. II. 2; Demonstr. — Aug. **Helmerle,** f. I. Studienj.: allg. Kulturtechn. f. Geodät. u. Landwirte 2, Moorkultur 1, kulturtechn. Uebgn. 2, Wasserbau u. Hydraul. 2, bautechn. Uebgn. 2; Erd-, Wege- u. städt. Tiefbau 2, Brückenbau u. Festigkeitsl. 1; f. II. Studienj.: kulturtechn. Sem. 1; bautechn. Sem. 1. — Willy **Wygodzinski** (9. 12. 69) Volkswirtschaftsl. 3; Agrarfrage d. Gegenw. 1; landw. Verwaltg. 1; volksw. Uebgn. 1; volksw. Sem. f. Vorger. 1. — M. **Körnicke** (27. 1. 74) Morphol. u. Physiol. d. Pflanzen 4; mikrosk. Uebgn. 4; Uebgn. f. Vorger. — Aug. **Richardsen** (29. 11. 73) Züchtgsl. 2; Füttergsl. 2; landw. Demonstr. — Th. **Brinkmann** (24. 4. 77) Ⓚ (durch Assist. Dr. Lang) Betriebsl. I. 2; Abschätzgsl. 1; betriebswiss. Fragen 1. — Hans **Hollack,** Exp.-Phys. 2; physikal. Prakt. 2; Maschinenkde. 2; Maschin.-Prakt. 2. — Gg. **Ruhm** Ⓚ (durch Oberl. K. Post) für I. Studienj.: analyt. Geom. 2; höh. Anal. 3; mathem. Uebgn. f. I. u. II. Studienj. 2.

Honorar-Dozz.: Pf. Reinh. **Brauns** (20. 8. 61) Mineral. 2; mineral. Uebgn. 1. — Dir. Nikol. **Feldmann,** genossenschaftl. Praxis 1. — Norb. **Friedemann,** Seuchen u. inn. Krkhtn. d. Haustiere 3. — Oberlandm. W. **Nehm,** f. I. Studienj.: Landmeß- u. Instrumentenl. 2, darst. Geom. 1, geodät. Uebgn., mathem. Uebgn. 2; Phys. 2; f. II. Studienj.: Landesvermessg. 2, geod. Sem. 2, geodät. Uebgn. 2 Tage, mathem. Uebgn. 2. — Pf. Hugo **Neubauer,** Warenkde. 2. — Hauptl. **Oden** (Bienenzucht) liest nicht. — Pf. Pet. **Polls** Ⓚ Wittergskde. 1. — Pf. A. **Borgert** (18. 1. 68) (Zool.) s. Pf. Aug. Reichensperger. — Pf. Aug. **Reichensperger** Ⓚ (durch Pf. Borgert) landw. Zool. 1. 3. — Pf. E. **Schaffnit** Ⓚ (Pflanzenschutz) liest nicht. — G. W. **Schauseil** Ⓚ (Versichergswes.) dgl. — Pf. J. **Schumacher** (7. 1. 60) bürgerl. Rechtskde. 3; besond. Rechtskde. 1; besond. Verwaltgskde. 1; Genossenschftsr. 1.

Digitized by Google

N. N., Forstbetriebsl. 2; Forst- u. Jagdgesch. 1; Exkurs. — **N. N.**, Obstbau u. -verwertg. 2; Demonstr.

Priv.-Dozz.: P.-D. Alfr. **Hecker** (4. 2. 69) landw. Klimalehre 1. — P. **Samel** Ⓚ (Geodäs.) liest nicht. — Jonas **Schmidt** Ⓚ (Landw.) dgl.

Akademische Vereinigungen.

Commentwaffe: Korbschläger.

Corps im K. SCV. (cf. I. a. 1). Bonner SC.: Rhenania, gest. 15. 5. 20, rek. 4. 7. 29, 27. 4. 44 mit Saxonia (cf. unten) verschmolzen, rek. 25. 11. 44, susp. 25. 5. 62 bis 12. 7. 68, 26. 4. 73 bis 19. 7. 84. D.blau-weiß-rot (vor 1829: blau-rot-weiß), Ff. blau-weiß-blau, P. Silber, weiße St. (zeitweilig auch d.blaue M.). EH. s. 23. 10. 97: Rheinwerft 14. — Guestphalia, gest. 18. 5. 20, rek. XI. 23, susp. 1827 bis 5. 11. 27, Anf. WS. 47/48 kurze Zeit, WS: 71/72 bis 20. 4. 75 u. 8. 2. 76 bis 4. 8. 84. Grün-weiß-schwarz (s. 1820), Ff. grün-weiß-grün, P. Silber, h.grüne St. (früher auch M.). Kartell m. Silesia (Br.), Starkenburgia (Gi.), Rhenania (Fr.), Guestfalia (Gr.). EH. s. 1894: Baumschul-Allee 22. — Borussia, gest. 1. 11. 27., hervorgeg. aus einem 1827 gest. Waffenklub, susp. SS. 70 bis WS. 71/72, beh. aufgelöst 18. 11. 09 bis 28. 2. 10. Schwarz-weiß-schwarz (anfangs schwarz-silber-schwarz), Ff. schwarz-weiß-schmalschwarz, P. Silber, weiße St. Kartell m. Saxo-Borussia-Hei. (s. 1828) u. Saxonia-Gö. (s. 1858). EH. s. 1887: Kaiserstr. 52. — Saxonia, 6. 3. 36 hervorgeg. aus der 6. 6. 32 offiz. Stiftungsdatum) gest. Kneip-Vg. der „Ruländer" als C. Saxo-Pomerania (himmelblau-weiß-schwarz), s. WS. 36/37 Saxonia (himmelblau-weiß-d.blau, Gf. himmelblau), 27. 7. 43 mit Rhenania verschmolzen zur Vb. Saxo-Rhenania (blau-weiß-gold) 14. 12. 44 wieder Saxonia, 16. 7. 47 C., susp. 2. 5. 78 bis 15. 7. 82. H.blau-weiß-schwarz (s. 14. 12. 46), Fb. blau-weiß-blau, P. Silber, h.blaue St. Kartell m. Saxoria-Jenas s. 15. 12. 1912. EH. s. 1888: Bahnhofstr. 40. — Palatia, gest. 10. 8. 38, aus der Vb. der Trierer hervorgeg., beh. aufgelöst I. 1910 bis Anf. WS 10/11. Violett-weiß-rot, Fb. violett-weiß-violett, P. Silber, violette St. EH. s. 1885: I. Fährgasse 1. — Hansea, gest. 11. 7. 49 von Pfälzern, susp. 15. 11. 71 bis 29. 4. 74. Weiß-rot-weiß, Fb. weiß-rot, P. Silber, h.rote St. Kartell m. Teutonia-Gi. u. Guestphalia-Ha. EH. s. 17. 12. 98: Poppelsdorfer Alle 40 a. — Teutonia, gest. 9. 3. 44 als Vb., 50er bis Mitte 60er Jahre B., s. 1. 3. 68 L. im LC., s. 6. 5. 75 C., s. 1876 im K. SCV., susp. 9. 3. 79 bis 6. 10. 80, 21. 4. 85 bis 16. 7. 88 u. 8. 5. 93 bis 28. 4. 98. Grün-rot-gold, Fb. grün-rot, P. Gold, d.grüne St. EH. s. Anf. 1902: Lessingstr. 65. — Chargen: X, XX, XXX (außer Rhenania: XXX, XX, X).

Corps im RSC. (cf. I. a. 3): Markomannia, gest. 25. 6. 92 als ATV. a. d. Landw. Akademie zu Poppelsdorf, ftr. u. e. W. s. 18. 11. 98, BM. s. WS. 93, s. SS. 02 fr. T., s. 26. I. 12 als C. im RSC. adm., rez. 14. 5. 13. D.grün-weiß-gold, Ff. grün-weiß, P. Gold, d.grüne M. PVh.: Hercynia u. Hamburgia. Kn.: Kaiserhof, Poppelsdorfer Allee 114.

Burschenschaften der Deutschen Burschenschaft (cf. I. a. 4). Bonner Burschenschaft: Alemannia, gest. 18. 7. 44, ab-

Digitized by Google

gezweigt von der B. Fridericia (11. 2. 1843 bis SS. 47; schwarz-rot-gold, schwarze M.), Alemannia s. 22. 7. 44, u. S. s. Anf. 50er Jahre. Schwarz-rot-gold, P. Gold, d. rote M. (s. 29. 7. 44); Füchse tragen kein Band, nur Bz. EH. s. 29. 7. 1885: Schänzchen am Rhein. Im „Roten Verband" gest. SS. 90 mit Bubenruthia-Erl., Arminia-Je., Brunsviga-Gö. u. Alemannia-Ha. — Franconia, gest. 11. 12. 45 (Abzweigung v. d. B. Fridericia). s. WS. 63/64 u. S., susp. Juli 70 bis April 71, Juli 82 bis Juni 83 u. Ende SS. 14 bis 19. 10. 14. Weiß-rot-gold (anfangs schwarz-rot-goldenes Band, n. g.; Ende 60er Jahre vorübergehend wieder schwarz-rot-gold), P. Gold, weiße M. (Ende 60er Jahre zeitweilig rote St.), rotes Cerevis, Füchse Bb. (Anf. 70er Jahre zeitweilig Fb. rot-weiß-rot). EH. s. 11. 12. 87: Römerstr. 13. — Marchia, gest. 1. 11. 54 von Münsterschen Gymn.-Abit. als Vb. Münsterania (blau-gold-blau, Ff. blau-gold, blaue M.), ftr. s. SS. 55, s. 29. 5. 57 Marchia, s. 58 bed. Sat., s. VI. 61 e. W., s. I. 65 u. S., s. V. 65 B., susp. Ende WS. 70/71 bis SS. 85, SS. 94 bis Anf. SS. 97 u. Herbst 1914. D. blau-gold-rot (s. 2. 5. 56), Ff. blau-gold-blau. P. Gold, blaue M. EH. s. 29. 11. 02: Lennéstr. 9.

Landsmannschaften im CLC. (cf. I. a. 6): Tuisconia, gest. 9. 3. 44 als Vb. Teutonia, bald B., s. 67 L., s. 1. 3. 68 im LC., susp. 9. 3. 75, rek. 9. 6. 94, bis 16. 6. 96 Palaio-Teutonia, susp. 29. 4. 98, als Tuisconia rek. 25. 6. 1908. D. grün-d. rot auf weißem Grunde, Fb. weiß-grün-weiß, P. Gold, d. grüne M. (als Teutonia d. grün-rot-gold, Ff. grün-rot, als Palaio-T. Bb. v. u., Fb. rot-gold v. u., d. grüne M.). Kn.: Kaiserhof, Meckenheimerallee 114. — Salia, gest. 1. 11. 47 als V. stud. Landwirte a. d. Landw. Akademie zu Poppelsdorf, s. 20. 11. 73 Ak. Landw. V., rek. 24. 4. 90 als Geodät.-Kulturtechn. V., s. 1. 1. 93 Salia, s. 5. 7. 93 ftr. frschl. Vb., s. 4. 2. 03 ohne Fachprinzip, admitt. im LC. 17. 12. 05, rez. 20. 5. 07. H. blau-weiß-rot, Ff. weiß-blau-weiß, P. Silber, weiße M. EH. s. VII. 09: Argelanderstr. 156. — Chargen: X, XX, XXX. PVh.: Nordd. Verbindg.

Landsmannschaft im ALC. a. d. Marksburg (cf. I. a. 7): Hercynia gest. 6. 2. 69 in Greifswald als westfäl. V. Drümelia (grün-weiß-schwarz, n. g.), susp. WS. 85, rek. in Bonn 3. 12. 95 als Rheno-Ostphalia (schwarz-silber-grün, s. WS. 97/98 grün-weiß-violett, grüne, später violette M.), SS. 03 susp. u. rek. unter Verschmelz. m. d. zahnärztl.-naturw. V. Hercynia (gest. 3. 11. 99, s. SS. 03 ftr. Vb. ohne Fachprinzip), s. SS. 04 fr. L., im ALC. adm. XI. 10, rez. Pfingsten 1911. Rot-weiß-gold, Ff. rot-gold, P. Gold, seegrüne M. Br.: Sternwarte, Argelanderstr. 59 II; Kn.: Meckenheimerstr. 11. PVh.: Markomannia u. Hamburgia.

Turnerschaften im VC. (cf. I. a. 8): Germania, gest. 1. 5. 77, im VC. s. Juli 78, s. WS. 82/83 geschlossene Korp., e. W. u. BM. s. 26. 10. 82, u. S. 31. 10. 82, ftr. s. 4. 11. 82, vertagt August 1914. Schwarz-weiß-rot, Fb. schwarz-rot, P. Silber, rote M. Mat. EH. s. 25. 10. 1902: Quantiusstr. 18. — Cimbria, gest. 8. 5. 61 von Mitgl. der susp. Vb. Amicitia u. Walhalla als Pharm.-V., bestät. 13. 12. 61 (grün-rot-blau, Ff. grün-rot), später Pharmacia, s. 30. 5. 78 ftr. (rot-gold-blau, P. Gold, blaue M., Füchse Bb.), s. WS. 79/80 schwarzer V., s. 24. 2. 87 u. S., s. 25. 2. (91 Cimbria, s. 11. 11. 06 ftr. fr. schl. Turn-Vb. m. e. W. ohne Fachprin-

Digitized by Google

zip, s. 18. 5. 10 im VC. adm., 5. 6. 11 rez. Rot-gold-blau, Ff. rot-blau, P. Gold, violett-seidene M. Kn.: Hähnchen. — Chargen: X, XX, XXX. PVh.: Nordd. Verbindung.

Freischlagende Verbindungen m. e. W. u. BM.: Norddeutsche Verbindung, gest. 1. 12. 69, s. SS. 85 ftr. Schwarz-weiß-karmesinrot, Fb. schwarz-weiß-schmalschwarz, P. Silber, h.blaue M. EH.: Lisztstr. 16. PVh.: VC. — Hamburgia, gest. 16. 7. 88 als Stammtischgesellsch. (Hamburger Tisch), s. 98 fr. Vg. Hamburgia, (bed. Sat.), s. 03 Vb. m. u. S., s. 08 ohne pharm. Fachprinzip, s. SS. 10 ftr., s. WS. 10/11 e. W. Rot-weiß-blau, Ff. weiß-blau, P. Silber, silbergraue M. (bis SS. 10: Blau-weiß-rot, Ff. blau-weiß-blau, Bz.). Br.: Hamburger Hof, Bahnhofstr. 17; Kn.: Kaiserhof, Poppelsdorferallee 114. PVh.: L. Hercynia u. C. Markomannia.

Sängerschaft im Weim. CC.: Rheno-Guestphalia, gest. 29. 7. 90 als Bardia, 18. 7. 08 aufgelöst (grün-weiß-rot, Ff. weiß-grün-weiß, grüne, anfangs blaue M.), rek. 25. 4. 14 unter Verschmelzung m. d. susp. Sängerschaften Gotia-Münster [gest. 31. 1. 90 als pharm. Verb. s. 28. 10. 1904 Sängersch., susp. 1913; weiß-schwarz-h.blau-weiß, Ff. schwarz-blau, h.blaue M.] u. Ascania-Darmstadt (gest. 24. 6. 1906, im WCC. s. Pfingsten 08, susp. 1913; grün-gold-rot, Ff. grünrot, P. Gold, grüne Samt-M.), vertagt 1914—15. Grün-weiß-rot, Ff. weiß-grün-weiß, grüne M.

Burschenschaft im ADB. (cf. 1. b. 1): Sugambria, gest. 14. 2. 1901 als ak. Stenogr.-Vg. n. Stolze-Schrey (nicht korp.), SS. 02 susp., rek. SS. 03 als Ak. Stenogr.-V. (korp.), s. SS. 05 Schriftwissenschaftl. V., s. WS. 06/07 AStV. Sugambria, s. SS. 07 allg. wiss. Vb., WS. 07/08 fr. Vb. auf burschensch. Grundlage m. u. S., SS. 08 ftr., s. 7. 6. 08 Ren. im ADB., rez. Pfingsten 09. Violett-weißgold, P Silber (s. WS. 04/05), violette (bis WS. 08/09 h.braune) M. Maturität. X, XX, XXX. Kn.: Traube, Meckenheimerstr. 18.

Jüd. Korporationen m. u. S.: a) im KC. (cf. I. b. 4): Rheno-Silesia, gest. 3. 5. 99, im KC. s. 99, ftr. s. SS. 00. H.blau-gelb-schwarz, Ff. blau-schwarz (früher blau-gelb-blau), P. Gold, d.blaue M. E. W. EH.: Meckenheimerstr. 28. PVh.: Salia-Würzbg. — b) im KJV. (cf. I. c. 10): Verb. Jüd. Stud., gest. 14. 1. 1909 als jüd.-wissensch. V., s. 23. 7. 09 als VJSt. im BJC. bis SS. 14. Gelb-d.blau-weiß, P. Gold, Bz. Schwere e. W. Kn.: Kasernenstr. 19. X, XX, XXX.

Farbentr. Verbindung m. u. S., ohne e. W.: Agraria, Vb. stud. Landwirte, gest. 1. 11. 47, rek. 20. 11. 73 u. 5. 6. 85. Schwarz-rot-h.blau, Ff. rot-blau, P. Silber, h.blau-seidene M. Kn.: Rest. Hombach, Roonstr. 22.

Schwarze Verb. m. u. S. im Rothenburger EC. (cf. I. c. 6): Normannia, gest. 1. 6. 86. Violett-weiß-schwarz, P. Silber, Bz. Schwere u. leichte e. W. Kn.: Traube, Meckenheimerstr. 18. PVh.: Hamburgia.

Gesang-Verein im SV. (cf. I. c. 1): Ak. Musikal. Verein (AMV.) *Makaria, gest. 18. 11. 78, s. SS. 80 korp., im SV. s. Febr. 81, bis 83 AMV., H.blau-weiß-rot, Bz. u. Schl. m. Zirkel. Bed. Sat., keine e. W. EH. s. WS. 05/06: Bonnertalweg 60.

Ak. Turn-Verbindungen im ATB. (cf. I. c. 2): Suevia, gest. 18. 6. 94

Digitized by Google

als ak. Musik-V. a. d. Landw. Ak. Poppelsdorf (schwarz-gold-violett), s. 18. 12. 96 an d. Univ. als ATV., s. 10. 6. 98 im ATB., s. SS. 08 Vb. Schwarz-gold-rot, Bz. u. Schl. (bis 18. 12. 96 ftr.). Maturität. Persönl. e. W. EH.: Jagdweg 11. — Gothia, gest. 11. 5. 94, bis WS. 99/00 Ak. Schachklub Caïssa, s. 27. 7. 1911 im ATB., susp. Herbst 1914. Schwarz-weiß-grün, n. g. E. W. Kn.: Bootshaus, Wörthstr.

Ak. Ruder-Club (im ARB., cf. I. c. 4): Rhenus, gest. 3. 8. 84 als Bonner Ruder-Club, s. 29. 4. 85 Canoe-Club, s. 19. 12. 86 Ruderclub Rhenus, s. 1. 5. 90 ARC. Rhenus.' D. blau-weiß-rot, n. g.; Abzeichen: Flaggennadel; Flagge: dreieck. weißer Stander mit rotem 8eck. Stern u. d. blauem Streifen am Stock. Kn. u. Bootshaus: Gronau; Br.: Hähnchen.

Verein Deutscher Stud. im Kyffh.-Verb. (cf. III. g. 1), gest. 20. 6. 82, im KV. s. 4. 8. 82, susp. Mitte Juni 83 bis 15. 5. 86. Schwarz-weiß-rot, n. g. Schwere e. W. Kn.: Sternwarte, Argelanderstr. 59.

Nichtkonfessionelle Korporationen mit MV.: a) Wingolf (cf. II. d. 1), gest. 19. 12. 41 (off. Stiftungsdatum) als Stud.-V., hervorgeg. aus d. 1840 gest. Theologenkneipe, s. 1842 „Wingolf" (schwarzes Samtbarett, s. 43 schwarze Seiden-M.), s. XII. 43 Germania, Aug. 49 aufgelöst, rek. Herbst 55 als Wingolfs-V., s. 4. 12. 56 ftr. Wingolf, s. SS. 57 im WB., rek. 27. 11. 1916. Schwarz-weiß-gold (s. WS. 45/46 ftr.), P. Gold, schwarze M., Hm. mit schwarz-weiß-schwarz. EH. s. 7. 12. 1894: Bonnertalweg 47. X, XX, XXX. — b) Fr. B. Rheno-Germania, gest. 19. 5. 60 (vom Wingolf abgetrennt) als B. Germania (schwarz-rot-gold), susp. SS. 66, rek. 22. 2. 1904 als B. Rheno-Germania, s. SS. 06 fr. B., 1904 bis 24. 10. 11 im FVh. m. d. SB., susp. Herbst 1914. Schwarz-rot-gold auf weißem Grunde, P. Gold, schwarze Samt-M. m. gold. Kranz auf roten Streifen (bis SS. 06 h. rote M.). EH.: Helmholtzstr. 10.

Farbentr. kathol.-deutsche Stud.-Verbindungen mit MV.: a) Im CV. (cf. II. e. 1): Bavaria, gest. 15. 11. 44, s. 47 ftr., susp. WS. 57 bis WS. 61/62 u. Ende SS. 67 bis 26. 5. 73, im CV. s. WS. 65/66. D. blau-weiß-h. blau, Ff. d. blau-weiß, P. Silber, d. blaue St. EH.: Coblenzerstr. 107. — Ripuaria, gest. 22. 4. 63 als homilet. V. Rhenania am Konvikt, s. 6. 11. 75 a. d. Univ. als Theol.-V. Ripuaria, s. 87 kath. Stud.-V. ohne Fachprinzip, s. 10. 1. 05 ftr. Vb., s. 25. 2. 05 als fr. Vg. im CV., 25. 11. 05 rez. D. blau-weiß-rot (s. 30. 4. 64 als Bz.), auf weißem Grunde, Fb. weiß-blau-weiß, P. Silber (früher am roten Streifen blau-silberne P.), h. blaue M. EH.: Quantiusstr. 17. — Staufia, katholische deutsche Stud.-Vb., 28. 2. 05 abgezweigt von Bavaria. H. grau-weiß-h. blau, Ff. grau-weiß, P. Silber, h. graue St. EH. s. 24. 10. 08: Bachstr. 59. — Alania, 1. 3. 1905 abgezweigt v. Unitas-Salia als Unitas-Alania, bis 1908 im Unitasverband, s. SS. 09 ftr., s. 20. 8. 10 im CV. Blau-gold-weiß, Ff. blau-gold, P. Gold, h. gelbe M. EH.: Rosenstr. 28. — Novesia, gest. 10. 1. 63 v. Abit. d. Gymn. Neuß als Konvikts-V. a. d. Univ. s. 13. 11. 75, bis WS. 90 theol. V., s. 7. 4. 91 Vb. im KDV., s. Mai 92 ftr., s. 15. 3. 11 im CV. als fr. Vg., s. 6. 9. 11 als Vb. Rot-weiß-rot, Ff. rot-weiß, P. Gold, weinrote St. (bis SS. 99 d. grüne, bis Anf. 1905 d. rosa M.). EH.: Endenicherstr. 33. — X,

Digitized by Google

XX, XXX, XXXX. — b) Im CKV. (cf. II. e. 6): Askania, gest. 2. 6. 94 als Alsatia, aufgelöst 16. 11. 96, rek. als Askania 8. 3. 97. Orange-weiß-moosgrün, Ff. orange-weiß-orange (bis 96 orange-weiß), P. Silber, orange M. (ebenso als Alsatia; als Askania anfangs gelb-silber-grün, gelbe M.). Kn.: Klause, Venusbergweg 15 C.

Kathol. nichtfarbentr. Vereine mit MV.: a) Im KC. (cf. II e. 2): Arminia, gest. 6. 11. 63 als ftr. Kath. Stud.-Vb., s. 11. 13. 68 Arminia, s. 5. 1. 64 im KV., s. 24. 5. 64 nftr. V., publ. 4. 5. 73. Orange-weiß-blau, n. g. EH. s. 7. 12. 02: Kaiserstr. 85. — Vandalia, gest. 30. 1. 1904 aus Arminia, publ. 29. 2. 04, s. SS. 04 im KV. Schwarz-weiß-blau, n. g. EH. s. 2. 1. 05: Roonstr. 20. — b) Im Unitas-Verband (cf. II. e. 3): Unitas-Salia, gest. 1847 als ftr. kath. Vb. Ruhrania, 1850 rek. als V. Ruhrania (o. A.), s. 1. 7. 53 (offiz. Stiftungsdatum) kath.-theol. Stud. V., s. 2. 2. 54 Unitas, s. 19. 9. 60 korp., 1875 fundiert m. Salia (gest. 1865 als Konvikts-V. Monasteria, s. 71 a. d. Univ. als Salia) als Unitas-Salia, 6. 11. 76 bestätigt, s. 22. 9. 87 wissensch. kath. Stud.-V. Blau-weiß-gold (s. 1863), Bz. EH. s. SS. 12: Bachstr. 57. X—XXXXX. — Unitas-Sigfridia, gest. 28. 11. 1910 aus U.-Salia, s. 6. 6. 11 im UV. Weiß-blau-gold, Bz. Kn.: Vater Arndt. — c) Im Verband d. kath. Stud.-V. z. Pflege d. Wissensch. (cf. II. e. 5): Renaissance, wissensch. V., gest. 29. 10. 1910. Gold-weiß-moosgrün, n. g. Lokal: Krug z. gr. Kranze. — d) Sonstige: Frisia, gest. 18. 1. 1900 aus Arminia, SS. 1900 bis 4. 8. 07 im KV. Schwarz-gold-himmelblau, P. Gold, n. g. EH. — Rheno-Colonia, gest. SS. 1911 (hervorgeg. aus der 1909 gest. Marsia-Cöln). Schwarz-rosa-silber, Ff. schwarz-rosa. Kn.: Kronprinz, Bahnhofstr. — *Rheno-Borussia, kathol. V. stud. Landwirte, gest. 4. 8. 96. Schwarz-gold-grün, Ff. schwarz-grün, Bz. Kn.: Jagdweg 39; Br.: Franziskaner.

Kathol. Theologenvereine in den Theologenkonvikten Albertinum u. Leoninum (nichtfarbentr.): Alkuinia, fr. kath. V. Schwarz-gold-schwarz. — Aurelia. Blau-weiß-grün, P. Silber. — Burgundia. Rot-weiß-gold. — Carolingia, kath. theol. Stud.-V., gest. 10. 1. 1912 als Unitas-Carolingia, s. 29. 5. 12 FVh. m. d. UV. Gold-h. blau-weiß, n. g. Kn.: Rheinbrücke, Hundsgasse. — Colonia (susp.). Rot-weiß-grün. — Eburonia, gest. 1900, susp. Violett-gold-h. grün. — Essener Tisch. Violett-weiß-gold. — Guelfia. Weiß-gelb-weiß. — Marcoduria, susp. Schwarz-weiß-d. blau. — Montania. Grün-weiß-orange. — Nirsia. H. blau-rot-gold. — Rheno-Frankonia. Violett-gold-rot, P. Gold. — Selfkantia. Rot-weiß-h. blau. — Sugambria. Violett-weiß-schwarz. — Winfridia. Schwarz-weiß-blau. — Wipperia. Weiß-h. blau-rot. — *Verein Kathol. Theologen, repräsentative Vertretg. d. Konviktstheologen, gest. 1898 bezw. 26. 7. 1906. Weiß-blau-weiß. Br.: Coblenzerstr. 19.

Altkathol. Stud.-Verein: Cheruscia, gest. 20. 6. 82 als Kathol. Stud.-V., s. Anf. 90er Jahre Altkath. Stud-V. H. grün-silber-h. blau (s. SS. 95), Ff. grün-silber, Bz. X, XX, XXX. Kartell m. dem V. Christkathol. Stud. zu Bern und Batavia zu Amersfoort (Niederlande). Kn.: Vater Arndt, Rheinwerft.

Digitized by Google

Wissenschaftl. Vereine: a) im DWV. (cf. III. h.): Theol. Stud.-V., gest. 29. 11. 83 als positiv-theol. Vg. Im Leipz. Verband (cf. III. h. 2). Weiß-violett-weiß n. g. Kn.: Germania, Cölnstr. 64. — Ev.-theol. V., gest. 10. 11. 49, s. 27. 2. 86 korp. Violett-weiß-violett, P. Silber, Bz. Im Eisenacher Kartell (cf. III. h. 1). Kn.: Berliner Hof, Münsterstr. — Klass.-Phil. V., gest. 24. 11. 77 als lose Vg., 83/84 korp. Violett-weiß-violett, P. Silber, Bz. (im Naumburger KV. s. WS. 88, cf. III. h. 3). Kn.: Cohlenzerstr. 10, priv. — Neuphil. Vb. Nassovia, gest. 15. 11. 82 bis 28. 2. 83 Ak. V. f. Stud. d. neueren Phil., im WCV. s. 8. 2. 83 (cf. III. h. 4), susp. 1. 8. 91 bis 2. 5. 94 bis 1910 Ak. Neuphil. V., s. WS. 11/12 Nassovia. Rot-schwarz-gold, P. Gold, Bz. (s. SS. 99). U. S. X, XX, XXX. EH.: Rheindorferstr. 21 priv. — Math.-Naturw. V., gest. 9. 3. 68, bis WS. 72/73 Math. V., susp. 1891 bis 15. 7. 1903. Violett-weiß-schwarz, Bz. (im Arnstädter Verband s. SS. 68; cf. III. h. 6). Kn.: Düsseldorfer Hof, Hundsgasse 1. — Susp. s. 95: Ak. Histor. V., gest. 24. 1. 70. D. violett-weiß-gold s. 87 im Leuchtenburgbund, cf. III. h. 5). — b) sonstige: Ak. Juristen-V., gest. 1. 2. 71, susp. Herbst 1914. Gold-rot-gold, P. Gold, Bz. U. S. EH. s. 73: Wachsbleiche 5. — Med.-Naturw. V., gest. 10. 5. 73. Rot-gold-violett, Bz. EH. s. WS. 05/06: Weberstr. 6. — Ak. Literar. Verbindung, gest. 27. 6. 1906. Schwarz-silber-h. blau, P. Silber, Bz. Kn. u. Br.: Post, Meckenheimerstr. 2 (Kartell cf. III h. 8). — Oriental.-V. (nicht korp.). — Ak. Stenogr.-V. (Stolze-Schrey). Lokal: Krug z. gr. Kranze. — Agronomia, gest. 1. 1. 1913. Grün-rot-schwarz, Bz. (Verband cf. III. h. 10). Kn.: Altheidelberg, Münsterpl., Br.: Hotel du Nord.

Freideutsche Vereinigung: *Ak. Freischar (cf. V. 1), Gründungsgruppe, gest. WS. 13/14, susp. 1914 bis 15, besteht als Kriegs-Freischar. Der Freideutschen Jugend zugehörig (cf. V.).

Sonstige Vereine: Klinkerschaft (Verb. cf. IV. 13). — Vg. d. Stud. d. Zahnheilkunde (Verb. cf. IV. 14). — Ak. Bonifatius-V., gest. 10. 2. 68 (cf. IV. 4). Adr.: Colleg. Albertinum. — Deutsche Christl. Studenten-Vereinig. (cf. IV. 1). Lokal: Schloßstr. 39 pt. — Ak. Missionskränzchen, gest. 1. 6. 70. Lokal: Ermekeilstr. 1 pt. — Kathol. ak. Missions-V., gest. 1. 7. 13; am Coll. Albertinum. — Missionswissensch. Zirkel, gest. 1914 (kath.). — Sozialcaritative Vg. kathol. Akademiker. — Stud. Vinzenz-Konferenz (kath.). — Ak. Sozialwissenschaftl. Zirkel (kath.), gest. 15. 11. 1905. Schwarz-gold-rot, n. g. Lokal: Kathol. Gesellenhaus, Cölnstr. 17. — Sozialstudent. Zentrale (kath.). Adr.: Kronprinzenstr. 5. — Religiöser Ausschuß kath. Stud. — Sozialer Studentinnen-Zirkel. — Ak. Wartburgbund (cf. IV. 3), Ortsgr., gest WS. 12/13. — Ak. Volks-Unterrichtskurse, gest. WS. 08/09 (cf. IV. 16).

Sportvereine: Ak. Wandervogel, Deutscher Bund f. Jugendwanderungen, ak. Ortsgr. — Ak. Abt. d. Bonner Fußball-V., gest. 5. 10. 1911. Kn.: Franziskaner. (Im ASB., cf. IV. 10). — Ak. Frauen-Sport-V., gest. 29. 2. 1912. Lokal: Krug z. gr. Kranze.

Studentinnen-Vereine a) im VStD. (cf. VI. 1) s. 4. 8. 06: Hilaritas,

Digitized by Google

V. Stud. Frauen, gest. 1899. Blau-weiß. Heim: Königstr. 47. — b) Deutsche Christl. Vg. Stud. Frauen (cf. VI. 2), gest. 1910. Adr.: Am Hof 1. — c) im Verband der Katholischen Studentinnenvereine (cf. VI. 3): Hrotsvit, gest. 25. 1. 12, im VKSt. s. 15. 5. 13. Schwarz-gold-h. blau, n. g. Heim: Baumschulenallee 5. X, X, XXX. VVh. mit dem KV. V. 1912 bis SS. 14. — Hochwart, kath. deutscher Studentinnen-V., 25. 6. 15 abgetrennt v. Hrotsvit, s. 26. 7. 15 im VKSt. Grün-gold (s. 1917). Lokal: Moltkestr. 19. — d) im DVAF. (cf. VI. 4): Deutsch-ak. Frauenbund, gest. 10. 11. 05 als „Studentinnen-V.", rek. Anf. WS. 12/13, bis III. 14 im VStD., bis WS. 15/16: Studentinnen-V. Deutsch-ak. Frauenbund. Schwarzsilber, n. g. Abz.: silb. Schnalle. Heim: Argelanderstr. 33.

Freistudentische Organisationen: Bonner Freistudentenschaft (Mitglied der DFrSt., cf. VII. 1), gest. 6. 7. 1900. Geschäftsstelle: Am Hof 1, Univ. — Nichtkorp. Vereinig. Kathol. Stud., gest. 7. 11. 1911 (Verband cf. VII. 2). Lokal: Krug z. gr. Kranze.

Seit Anfang Juni 1911 umfaßt die Vertreterversammlung der Bonner Studentenschaft alle von der Universitätsbehörde anerkannten Korporationen (mit je 1 Stimme); die Freistudentenschaft hat das Recht, mit beratender Stimme an den Vertr.-versammlungen teilzunehmen. Vorsitz SS. 17: V. Kathol. Theol.

Ende SS. 1916 haben sich die Vereine weibl. Stud. zusammengeschlossen als „Vereinigte Studentinnenvereine d. Univ. Bonn" (gemeinsame Wohnungs- u. Studienkommission). Sprechzimmer: Univ., II. Stock.

Die Stud. Vortrags-Vg., gest. 24. 7. 1911, deren Zweck Förderung des Interesses d. Studentensch. an d. öffentl. Angelegenh. d. deutschen Volks war, u. die aus B. Alemannia, B. Marchia, L. Salia, Nordd. Vb., Wingolf, Rheno-Germania, VDSt., DWV., Med.-Naturw. V., Hilaritas, Studentinnen-V. bestand, ist z. Zt. aufgelöst. — Techn. Fachausschuß f. Leibesübungen, gest. WS. 11/12, besteht aus T. Germania u. Cimbria, ATV. Suevia u. Gothia, ARC. Rhenus, ak. Abt. d. Bonner Fußball-V.

BRAUNSBERG.

13500 Einwohner; Gymnasium, Priesterseminar, Lehrerseminar, Oberlyceum.

Immatr.: 9,50 ℳ, bez. 5.00 ℳ. Bedingungen wie in Berlin. Hospitantenschein dgl. Freitisch genießen z. B. Studierende Ermlands, die im Bischöfl. Priesterseminar wohnen. Krankenkasse, Studentenausschuß nicht vorhanden. Lesezirkel besteht unter den Studierenden. Sonstige Vereinigungen: Aka-(dem. Bonifazius-Verein; Sozialer Studienzirkel; Gesangverein. Akad. Hilfsbund, Ortsausschuß Braunsberg seit 4. 6. 15; seit 6. 11. 15 Gruppenverband im Ostpreußenverband des AHB.). Wohnungen: Zimmer mit Bedienung 20 ℳ, mit Pension 60 ℳ monatl.

Digitized by Google

Kgl. Akademie.

Gegründet 1568, reorganisiert als Lyceum Hosianum 1818, Namensänderung durch Allerhöchsten Erlaß vom 3. Juni 1912.

Anfang 30. September, Ende 1. Februar.

Kurator: Ober-Präsident der Provinz Ostpreußen **v. Batocki**, Exz. — *Rektor:* Alfons **Schulz** (theol. Fak.). — *Dekane:* **Steinmann, Diedenzu.** — *Index-Abhandlung:* Prof. Dr. **Diedenzu,** Über d. Anat. d. Laubblätter d. amerikan. Malpighiaceae.

I. Theologische Fakultät.

Dekan: Alfons **Steinmann.**

Pff. ord.: Alfons **Schulz** (27.4.71) Einltg. in d. A.T. 3; Einf. in d. Propheten 1; alttest. Sem. 1; Hebr. II. 2; Lehre v. Gott d. Einen 2. — Bernh. **Poschmann** (1.9.78) (Dogmat.) beurl. — Alfons **Steinmann** (14. 12. 80) Leidensgesch. 3; Philipperbr. 1; neutest. Sem. 1; Apologet. II. 2. — P. **Jedzink** (1.11.80) besond. Moral I. 4; moraltheol. Uebgn. 1; Lehre v. Gott, d. Dreieinen 2.

Pf. ord. hon.: Jul. **Marquardt** (24. 3. 49) (Soziol.) liest nicht.

Doz.: Pf. Bernh. **Gigalski** (29. 3. 66) Leben Jesu II. 2; Patrol. (5. u. 6. Jahrh.) 1.

Die Vorlesgn. üb. Kirchengesch. werden später angezeigt.

II. Philosophische Fakultät.

Dekan: Frz. **Diedenzu.**

Pff. ord.: Frz. **Diedenzu** (29.11.57) allg. Botan. 3; mikrosk.-botan. Uebgn. 1; Astron. 1; Mineral. 1. — V. **Röhrich** (27.7.62) Ermländ. Gesch. II. 2; dtsch. Lit. im 19. Jahrh. II. 2; paläogr. Uebgn. 1. — Wladisl. **Switalski** (27.6.75) Logik II. 2; Ontol. 3; philos. Uebgn. 1; Pädag. 2; prakt. pädag. Uebgn. 2. — **N. N.** (klass. Philol. u. Altertumskde.) kündigt später an.

Doz.: Pf. Gg. **Grunwald** (2.4.79) Kinderforschg. u. Jugendkde. als Grundl. wissensch. Pädag. 2.

Lekt.: Pf. Mart. **Switalski** (5.11.49) poln. Grammat. 2; Malewski, Maria 1.

Bibliothek.

Geöffnet von 8—10 (in den Ferien v. 8—9).

Verwalter: Pf. Bernh. **Gigalski** (s. o.).

Institute und Sammlungen.

1. Bibliothek s. oben. — 2. Naturwiss. Kabinett. Dir. Pf. **Diedenzu.** — 3. Antik. archäol. Sammlg.: Dir. vacat. — 4. Christl. Kunstsammlg: Dir. vacat. — 5. Botan. Garten: Dir. Pf. **Diedenzu.** — 6. Münzsammlg.: Dir. Pf. **Röhrich.**

Preisfragen 1918.

Der Senat der Kgl. Akademie (aus der Scheill-Busse-Stiftung): „Die homilet. Grundsätze des Berthold v. Regensburg". — *Aus der*

Digitized by Google

Kgl. Stiftung: 1. Theol. Fak.: „Die Kardinaltugend der Tapferkeit in d. philos. u. christl. Moral". — 2. Philos. Fak.: „Die in der hl. Schrift erwähnte Tierwelt".

Bearbeitungen sind bis 1. Dezember 1918 dem Rektor einzureichen.

Akademische Vereinigungen.

Ak. Bonifatius-V. (cf. IV. 4). — Sozialer V. (susp.). — Ak. Lesezirkel.

BRESLAU.

Immatr.: Termin vom 16. Sept. bis einschl. 5. Okt., später nur mit Erlaubnis des Kuratoriums. — Gebühren wie in Berlin. — Exmatr.: 12 ℳ, bei evangel. Theol. 15 ℳ. — Frauen werden unter gleichen Voraussetzungen wie männliche Personen immatrikuliert oder bei genügender Vorbildung als Hospitantinnen aufgenommen. Vorlesungen: Belegen bis 12. Okt., später nur mit Genehmigung des Rektors; Honorar wie Berlin. — Stundung bei Beibringung des Testimon. maturitatis, morum und paupertatis laut Fakultätsbeschluß; Gesuche darum werden nur bis zum 2. Okt. entgegengenommen. — Freitische: Gesuche um Gewährung sind von den bereits der Universität angehörenden Studierenden vor Schluss des Semesters im Univ.-Sekretariat persönlich anzumelden. — Stiftungen: für evangel. Theologen das Johanneum, für kathol. Theol. der fürstbischfl. Konvikt. — Krankenkasse: Beitrag 3,40 ℳ im ersten u. 2,40 ℳ in jedem folgenden Semester. — Bibliotheksgebühr 2,50 ℳ. — Akad. Lesehalle geöffnet 8—6, Sonntags 11—2. Am 1. Jan. 1906 ist in der Nähe der Universität ein Studentenheim eingerichtet, in der auch die von der Universität gewährten Freitische in eigener Regie vergeben werden. — Wohnungen: Nachweis beim I. Pedell.

Schlesische Friedrich-Wilhelms-Universität.

In Frankfurt a. O. gestiftet 17. 4. 1506 als Viadrina und mit der 21. 10. 1702 gestifteten katholischen Universität Leopoldina vereinigt 3. 8. 11.

Anfang 30. September, Ende 1. Februar.

Kurator: Oberpräsid. d. Prov. Schlesien Dr. Hans **v. Guenther**, Exz. — Kuratorialrat u. Stellvertr. d. Kurators: Ober-Präsidialrat Dr. M. **Schimmelpfennig**. — *Rektor*: **Koch** (phil. Fak.). — *Dekane*: **Steinbeck, Wagner, Heilborn, Küstner, Kneser.**

I. Evangelisch-theologische Fakultät.

Dekan: J. **Steinbeck.**

Pff. ord.: Frankl. **Arnold** (10. 3. 53) Kirchengesch. II (600—1517) 4 p.; Dogmengesch. 5 p.; kirchengesch. Uebgn. 1 m. 2 g. — Er. **Schaeder**

Digitized by Google

Kgl. Akademie.

Gegründet 1568, reorganisiert als Lyceum Hosianum 1818, Namensänderung durch Allerhöchsten Erlaß vom 3. Juni 1912.

Anfang 30. September, Ende 1. Februar.

Kurator: Ober-Präsident der Provinz Ostpreußen **v. Batocki**, Exz. — *Rektor:* Alfons **Schulz** (theol. Fak.). — *Dekane:* **Steinmann, Niedenzu.** — *Index-Abhandlung:* Prof. Dr. **Niedenzu,** Über d. Anat. d. Laubblätter d. amerikan. Malpighiaceae.

I. Theologische Fakultät.

Dekan: Alfons **Steinmann.**

Pff. ord.: Alfons **Schulz** (27.4.71) Einltg. in d. A.T. 3; Einf. in d. Propheten 1; alttest. Sem. 1; Hebr. II. 2; Lehre v. Gott d. Einen 2. — Bernh. **Poschmann** (1.9.75) (Dogmat.) beurl. — Alfons **Steinmann** (14. 12. 80) Leidensgesch. 3; Philipperbr. 1; neutest. Sem. 1; Apologet. II. 2. — P. **Jedzink** (1. 11. 80) besond. Moral I. 4; moraltheol. Uebgn. 1; Lehre v. Gott, d. Dreieinen 2.

Pf. ord. hon.: Jul. **Marquardt** (24. 3. 49) (Soziol.) liest nicht.

Doz.: Pf. Bernh. **Gigalski** (29. 3. 66) Leben Jesu II. 2; Patrol. (5. u. 6. Jahrh.) 1.

Die Vorlesgn. üb. Kirchengesch. werden später angezeigt.

II. Philosophische Fakultät.

Dekan: Frz. **Niedenzu.**

Pff. ord.: Frz. **Niedenzu** (29. 11. 57) allg. Botan. 3; mikrosk.-botan. Uebgn. 1; Astron. 1; Mineral. 1. — V. **Röhrich** (27.7. 62) Ermländ. Gesch. II. 2; dtsch. Lit. im 19. Jahrh. II. 2; paläogr. Uebgn. 1. — Wladisl. **Switalski** (27.6.75) Logik II. 2; Ontol. 3; philos. Uebgn. 1; Pädag. 2; prakt. pädag. Uebgn. 2. — **N. N.** (klass. Philol. u. Altertumskde.) kündigt später an.

Doz.: Pf. Gg. **Grunwald** (2.4.79) Kinderforschg. u. Jugendkde. als Grundl. wissensch. Pädag. 2.

Lekt.: Pf. Mart. **Switalski** (5.11.49) poln. Grammat. 2; **Malewski,** Maria 1.

Bibliothek.

Geöffnet von 8—10 (in den Ferien v. 8—9).

Verwalter: Pf. Bernh. **Gigalski** (s. o.).

Institute und Sammlungen.

1. Bibliothek s. oben. — 2. Naturwiss. Kabinett. Dir. Pf. **Niedenzu.** — 3. Antik. archäol. Sammlg.: Dir. vacat. — 4. Christl. Kunstsammlg: Dir. vacat. — 5. Botan. Garten: Dir. Pf. **Niedenzu.** — 6. Münzsammlg.: Dir. Pf. **Röhrich.**

Preisfragen 1918.

Der Senat der Kgl. Akademie (aus der Scheill-Busse-Stiftung): „Die homilet. Grundsätze des Berthold v. Regensburg". — *Aus der*

Digitized by Google

Kgl. Stiftung: 1. Theol. Fak.: „Die Kardinaltugend der Tapferkeit in d. philos. u. christl. Moral". — 2. Philos. Fak.: „Die in der hl. Schrift erwähnte Tierwelt".

Bearbeitungen sind bis 1. Dezember 1918 dem Rektor einzureichen.

Akademische Vereinigungen.

Ak. Bonifatius-V. (cf. IV. 4). — Sozialer V. (susp.). — Ak. Lesezirkel.

BRESLAU.

Immatr.: Termin vom 16. Sept. bis einschl. 5. Okt., später nur mit Erlaubnis des Kuratoriums. — Gebühren wie in Berlin. — Exmatr.: 12 ℳ, bei evangel. Theol. 15 ℳ. — Frauen werden unter gleichen Voraussetzungen wie männliche Personen immatrikuliert oder bei genügender Vorbildung als Hospitantinnen aufgenommen. Vorlesungen: Belegen bis 12. Okt., später nur mit Genehmigung des Rektors; Honorar wie Berlin. — Stundung bei Beibringung des Testimon. maturitatis, morum und paupertatis laut Fakultätsbeschluß; Gesuche darum werden nur bis zum 2. Okt. entgegengenommen. — Freitische: Gesuche um Gewährung sind von den bereits der Universität angehörenden Studierenden vor Schluss des Semesters im Univ.-Sekretariat persönlich anzumelden. — Stiftungen: für evangel. Theologen das Johanneum, für kathol. Theol. der fürstbischfl. Konvikt. — Krankenkasse: Beitrag 3,40 ℳ im ersten u. 2,40 ℳ in jedem folgenden Semester. — Bibliotheksgebühr 2,50 ℳ. — Akad. Lesehalle geöffnet 8–6, Sonntags 11–2. Am 1. Jan. 1906 ist in der Nähe der Universität ein Studentenheim eingerichtet, in der auch die von der Universität gewährten Freitische in eigener Regie vergeben werden. — Wohnungen: Nachweis beim I. Pedell.

Schlesische Friedrich-Wilhelms-Universität.

In Frankfurt a. O. gestiftet 17. 4. 1506 als Viadrina und mit der 21. 10. 1702 gestifteten katholischen Universität Leopoldina vereinigt 3. 8. 11.

Anfang 30. September, Ende 1. Februar.

Kurator: Oberpräsid. d. Prov. Schlesien Dr. Hans **v. Guenther**, Exz. — Kuratorialrat u. Stellvertr. d. Kurators: Ober-Präsidialrat Dr. **M. Schimmelpfennig**. — *Rektor*: **Koch** (phil. Fak.). — *Dekane*: **Steinbeck, Wagner, Heilborn, Küstner, Kaeser.**

I. Evangelisch-theologische Fakultät.

Dekan: J. **Steinbeck.**

Pff. ord.: Frankl. **Arnold** (10. 3. 53) Kirchengesch. II (600—1517) 4 p.; Dogmengesch. 5 p.; kirchengesch. Uebgn. 1 m. 2 g. — Er. **Schaeder**

Digitized by Google

(22. 12. 61) (Kiel) Dogmat. II. 5p.; Konversat. (Ethiken v. W. Herrmann u. A. Schlatter) 1m. 2p.; Uebgn. (Staat u. Kirche) 1m. 2g. — J. **Steinbeck** (6. 8. 73) prakt. Theol. II (Homilet., Seelsorge, Verfassg.) 5p.; Pädag. u. Volksschulkde. 2p.; evang. Gemeinde- u. Altargesang 1g.; homilet. u. katechet. Sem. je 1m. 2g. — G. **Hoennicke** (11. 9. 71) Römerbr. 4p.; Repetit. (neutest. Wissenschft.) 1p.; altchristl. Kunst 1p.; neutest. Sem.-Uebgn. 1m. 2g. — C. **Steuernagel** (17. 2. 69) alttest. Theol. 2m. 2p.; Genesis 4p.; alttest. Sem.-Uebgn. (Tritojesaja) 1m. 2g. — Heinr. **Scholz** (17. 12. 84) (Berlin) Relig.-Philos. 4p.; Sem.-Uebgn. (Relig. d. Romantik) 1m. 2g.

Pf. ord. hon.: Gg. **Hoffmann** (24. 11. 60) 1. Clemensbr. 2g.; Sekten d. Protestantism. 2p.

Pff. ext.: W. **Caspari** (3. 11. 76) Jesaja 4p.; Einltg. ins AT. 2m. 2p., Hebr. f. Anf. 4p.; Lekt. (Psalmen) f. Ungeübte 1m. 2g. — Rud. **Bultmann** (20. 8. 84) Joh.-Ev. 2m. 2p.; neutest. Uebgn. f. Anf. 1m. 2g. — Frhr. Hans **v. Soden** (4. 11. 81) Ⓚ (Berlin) (Kirchengesch.) kündigt später an.

II. Katholisch-theologische Fakultät.

Dekan: F. **Wagner.**

Pff. ord.: Arth. **Koenig** (4. 6. 43) Gesch. u. Erkl. d. Messe 1g.; Liturg. 4p. — Jos. **Pohle** (19. 3. 52) spez. Dogmat. I. 5p.; Sakrament d. Ehe 1g.; dogmat. Uebgn. (Sem.) 1g. — J. **Nikel** (18. 10. 63) Einltg. ins A.T. 4p.; hebr. Uebgn. f. Anf. 2p.; messian. Weissaggn. 2p.; alttest. exeget. Sem.-Uebgn. 1g. — Jos. **Sickenberger** (19. 7. 72) Joh.-Ev. 4p.; Philipperbr. 1p.; neutest. exeget. Sem.-Uebgn. 1m. 2g. — Frz. **Triebs** (7. 11. 64 Verfassgsr. d. Kirche 2p.; Ehen. 3p.; kanon. Proz. 1p.; kirchenrechtl. Uebgn. 1m. 2g. — Jos. **Wittig** (22. 1. 79) allg. Kirchengesch. I. 5p.; kirchengesch. Sem.-Uebgn. 1m. 2g. — F. **Wagner** (9. 1. 67) allg. Moraltheol. 4p.; Pflicht d. Selbstheiligg. 1g.

Pff. ext.: Frz. **v. Tessen-Wesierski** (22. 12. 69) Apologet. II. 4p.; apologet. Uebgn. 1g.; philos.-theol. Propädeut. 3p. — Xaver **Seppelt** (13. 1. 83) Kirchengesch. v. d. frz. Revolut. an 2p.; kathol. Kirche in Schlesien 2p.; Anteil d. kathol. Deutschld. an d. Heidenmission in d. Neuzeit 1p.; kirchengesch. Sem.-Uebgn. 1g.

Dozz.: Pf. Kurt **Ziesché** (10. 10. 76) thomist. Uebgn. 1g.; dogmat. Verwertg. d. Galaterbr. 1p. — Pf. A. **Rücker** (26. 5. 80) Kopt. f. Anf. 2p.; Altarmen. 2p. — Jos. **Löhr** Ⓚ (Kirchenr.) liest nicht. — Fel. **Haase** Ⓚ (orient. Kirchengesch.) dgl.

III. Rechts- u. staatswissenschaftl. Fakultät.

Dekan: P. **Heilborn.**

Pff. ord.: Siegfr. **Brie** (21. 1. 38) Kirchenr. d. Katholik. u. Evangelisch. 5p.; staatsrechtl. Uebgn. (preuß. Verfassgsurkde.) 1g. — Rud. **Leonhard** (26. 12. 51) System d. röm. Privatr. 6p.; dtsch. bürgerl. R. II (Schuldverh.) 5p.; Zivilproz.-Prakt. u. Konversat. 1m. 2p.; jur. Sem. 1g. — O. **Fischer** (30. 3. 53) Rechtsentw. in Preußen 2p.; dtsch. bürgerl. R. IV (Familien- u. Erbr.) 6p.; dtsch. Zivilproz. (ohne Zwangsvollstreckg. u. Konkurs) 5p.; Uebgn. (bürgerl. R.) f. Vorger. 1m. 2p.; jur. Sem. 1g. — Xav. **Gretener** (23. 10. 52) Strafr. 5p.; dtsch.

Digitized by Google

u. preuß. Verwaltgsr. 4p.; Rechtsphilos. 1m. 2p.; jur. Sem. 1g. — P. **Rehme** (10. 1. 67) (Halle) dtsch. Rechtsgesch. 4p.; dtsch. Handels- u. Schiffahrtsr. 5p.; Handelsr.-Prakt. 1m. 2p.; Wechselr. 1p.; dtsch.-rechtl. Sem.-Uebgn. 1g. — R. **Schott** (9. 9. 72) dtsch. bürgerl. R.: I (allg. Tl.) 4p., III (Sachenr.) 4p.; internat. Privat- u. Prozessr. 1p.; Uebgn. (bürgerl. R.) f. Anf. 1m. 2p.; jur. Sem., f. Vorger. 1m. 2g. — A. **Weber** (29. 12. 76) spez. Volkswirtschftsl. 4p.; soz. Frage u. Sozialpolit. 1p.; volksw. Sem., nur f. Vorger. $1\frac{1}{2}$g. — P. **Heilborn** (6. 2. 61) dtsch. Konsularr. 1g.; Strafprozessr. 5p.; Völkerr. 3p.; Kolonialr. u. -polit. 2p.; Strafr. (Konversat. u. Prakt.) 1m. 2p. — Wald. **Mitscherlich** (22. 3. 77) Einf. in d. Volkswirtschftsl. 1p.; allg. Volkswirtsch'ftsl. 4p.; Uebgn. (Unter- u. Oberstufe) je p.

Pff. ext.: Gg. **Buch** (1. 9. 82) Ⓚ Einf. in d. Rechtswiss. 5p.; dtsch. Privatr. 4p.; Sachsenspiegel 1p.; Urheber-, Verlags- u. Erfinderr. 1p.; jur. Besprechgn., f. I. Sem. 1g. — Eberh. **Bruck** (15. 11. 77) Ⓚ röm. Rechtsgesch. 4p.; röm. Zivilproz. 1m. 2p.; Zwangsvollstreckg. u. Konkurs 3p.; Uebgn. (Pandekt.-Exeg.) 1m. 2p.

Dozz.: Ottm. **Bühler** (12. 8. 84) Ⓚ (öff. R.) kündigt später an. — Pf. Gg. **Obst**, Buchführg. u. Bilanzen 1m. 2p.; Technik d. Bankgeschäfte 1p.; Uebgn. dazu 1p. — Erh. **Neuwiem**, dtsch. u. preuss. Staatsr. 5p.; öff. R.: Prakt. $1\frac{1}{2}$p., Repetit. 4p.; allg. Staatsl. u. allg. (vergl.) Staatsr. 2p.; Repetit. (Kirchenr.) 2p. — F. **Terhalle**, Finanzwiss. 3p.; kaufm. Praxis 1p.

Assist.: Rudi **Lauterbach**, Repetit. d. bürgerl. R. 4p.

IV. Medizinische Fakultät.

Dekan: O. **Küstner**.

Pff. ord.: H. **Fischer** (14. 10. 30) (Chir.) i. R. — C. **Hasse** (17. 10. 41 (Anat.) dgl. — W. **Filehne** (12. 2. 44) (Pharmakol.) dgl. — O. **Küstner** (26. 8. 49) geburtsh. u. gynäkol. Klin. u. Poliklin. 4m. $1\frac{1}{4}$p.; gynäkol. Operat. u. Demonstr. tägl. g.; üb. Schwangerschft. 1g.; Anltg. z. wiss. Arbtn. (m. Hannes, Küster u. Heimann) tägl. pg.; geburtsh. Operat.-Kurs f. Vorger. (m. Küster) 1p. — W. **Uhthoff** (21. 7. 53) ophthalmol. Klin. u. Poliklin. 3m. $1\frac{1}{2}$p.; Augen- u. Allgem.-Erkrkgn. d. Körpers 1g.; Arbtn. im Labor. (m. Lenz) g. — Jul. **Pohl** (1. 11. 61) exp. Toxikol. 3p.; Arzneiverordngsl. m. Uebgn. 1p.; Arbtn. im Inst. 6m. 4g. — C. **Hürthle** (16. 3. 60) Physiol. d. Menschen II (Bewegg. u. Empfindg.) 3m. 2p.; physiol. Prakt. (m. Fuchs) 2m. 2p.; physiol.-chem. Prakt. (m. Röhmann) 2m. 3p.; Arbtn. im Inst. 6m. 4g. — R. **Pfeiffer** (27. 3. 58) Ⓚ Hyg. inkl. Bakteriol. 5p.; Arbtn. im Inst. f. Vorger. (m. Scheller) tägl. pg. — Osk. **Minkowski** (13. 1. 58) med. Klin. 4m. $1\frac{1}{4}+1$p.; klin. Visite 1g. — Jos. **Jadassohn** (10. 9. 63) Klin. u. Poliklin. d. Haut- u. vener. Krkhtn. 3m. $1\frac{1}{2}$p.; histol.-dermatol. Demonstr 1g. — H. **Küttner** (10. 10. 70) Ⓚ chir. Klin. u. Poliklin. 4m. $1\frac{1}{2}+1$p.; asept. Operat. 5m. $1\frac{1}{2}$g.; klin. Visite 1m. 2g. — F. **Henke** (5. 8. 68) allg. Pathol. u. pathol. Anat. 5p.; pathol.-anat. Demonstr.-Kurs 2m. $1\frac{1}{4}$p.; Sektionskurs (m. Hanser) 4m. 2p.; Leitg. d. Arbtn. im Inst. (m. Hanser) tägl. g. — Er. **Kaillus** (3. 8. 67) Anat. d. Menschen I. 6p.; Präparierübgn. tägl. p., f. Zahnärzte tägl. p.; topogr. Anat. 3p.; Kolloqu. d. Anat. u. Entw.-Gesch. 1g.; Anltg. z.

Digitized by Google

als ak. Musik-V. a. d. Landw. Ak. Poppelsdorf (schwarz-gold-violett), s. 18. 12. 96 an d. Univ. als ATV., s. 10. 6. 98 im ATB., s. SS. 08 Vb. Schwarz-gold-rot, Bz. u. Schl. (bis 18. 12. 96 ftr.). Maturität. Persönl. e. W. EH.: Jagdweg 11. — Gothia, gest. 11. 5. 94, bis WS. 99/00 Ak. Schachklub Caïssa, s. 27. 7. 1911 im ATB., susp. Herbst 1914. Schwarz-weiß-grün, n. g. E. W. Kn.: Bootshaus, Wörthstr.

Ak. Ruder-Club (im ARB., cf. I. c. 4): Rhenus, gest. 3. 8. 84 als Bonner Ruder-Club, s. 29. 4. 85 Canoe-Club, s. 19. 12. 86 Ruderclub Rhenus, s. 1. 5. 90 ARC. Rhenus.† D. blau-weiß-rot, n. g.; Abzeichen: Flaggennadel; Flagge: dreieck. weißer Stander mit rotem 8eck. Stern u. d. blauem Streifen am Stock. Kn. u. Bootshaus: Gronau; Br.: Hähnchen.

Verein Deutscher Stud. im Kyffh.-Verb. (cf. III. g. 1), gest. 20. 6. 82, im KV. s. 4. 8. 82, susp. Mitte Juni 83 bis 15. 5. 86. Schwarz-weiß-rot, n. g. Schwere e. W. Kn.: Sternwarte, Argelanderstr. 59.

Nichtkonfessionelle Korporationen mit MV.: a) Wingolf (cf. II. d. 1), gest. 19. 12. 41 (off. Stiftungsdatum) als Stud.-V., hervorgeg. aus d. 1840 gest. Theologenkneipe, s. 1842 „Wingolf" (schwarzes Samtbarett, s. 43 schwarze Seiden-M.), s. XII. 43 Germania, Aug. 49 aufgelöst, rek. Herbst 55 als Wingolfs-V., s. 4. 12. 56 ftr. Wingolf, s. SS. 57 im WB., rek. 27. 11. 1916. Schwarz-weiß-gold (s. WS. 45/46 ftr.), P. Gold, schwarze M., Hm. mit schwarz-weiß-schwarz. EH. s. 7. 12. 1894: Bonnertalweg 47. X, XX, XXX. — b) Fr. B. Rhenо-Germania, gest. 19. 5. 60 (vom Wingolf abgetrennt) als B. Germania (schwarz-rot-gold), susp. SS. 66, rek. 22. 2. 1904 als B. Rhenо-Germania, s. SS. 06 fr. B., 1904 bis 24. 10. 11 im FVh. m. d. SB., susp. Herbst 1914. Schwarz-rot-gold auf weißem Grunde, P. Gold, schwarze Samt-M. m. gold. Kranz auf roten Streifen (bis SS. 06 h. rote M.). EH.: Helmholtzstr. 10.

Farbentr. kathol.-deutsche Stud.-Verbindungen mit MV.: a) Im CV. (cf. II. e. 1): Bavaria, gest. 15. 11. 44, s. 47 ftr., susp. WS. 57 bis WS. 61/62 u. Ende SS. 67 bis 26. 5. 73, im CV. s. WS. 65/66. D. blau-weiß-h. blau, Ff. d. blau-weiß, P. Silber, d. blaue St. EH.: Coblenzerstr. 107. — Ripuaria, gest. 22. 4. 63 als homilet. V. Rhenania am Konvikt, s. 6. 11. 75 a. d. Univ. als Theol.-V. Ripuaria, s. 87 kath. Stud.-V. ohne Fachprinzip, s. 10. 1. 05 ftr. Vb., s. 25. 2. 05 als fr. Vg. im CV., 25. 11. 05 rez. D. blau-weiß-rot (s. 30. 4. 64 als Bz.), auf weißem Grunde, Fb. weiß-blau-weiß, P. Silber (früher am roten Streifen blau-silberne P.), h. blaue M. EH.: Quantiusstr. 17. — Staufia, katholische deutsche Stud.-Vb., 28. 2. 05 abgezweigt von Bavaria. H. grau-weiß-h. blau, Ff. grau-weiß, P. Silber, h. graue St. EH. s. 24. 10. 08: Bachstr. 59. — Alania, 1. 3. 1905 abgezweigt v. Unitas-Salia als Unitas-Alania, bis 1908 im Unitasverband, s. SS. 09 ftr., s. 20. 8. 10 im CV. Blau-gold-weiß, Ff. blau-gold, P. Gold, h. gelbe M. EH.: Rosenstr. 26. — Novesia, gest. 10. 1. 63 v. Abit. d. Gymn. Neuß als Konvikts-V. a. d. Univ. s. 13. 11. 75, bis WS. 90 theol. V., s. 7. 4. 91 Vb. im KDV., s. Mai 92 ftr., s. 15. 3. 11 im CV. als fr. Vg., s. 6. 9. 11 als Vb. Rot-weiß-rot, Ff. rot-weiß, P. Gold, weinrote St. (bis SS. 99 d. grüne, bis Anf. 1905 d. rosa M.). EH.: Endenicherstr. 33. — X,

Digitized by Google

XX, XXX, XXXX. — b) Im CKV. (cf. II. e. 6): Askania, gest. 2. 6. 94 als Alsatia, aufgelöst 16. 11. 96, rek. als Askania 8. 3. 97. Orange-weiß-moosgrün, Ff. orange-weiß-orange (bis 96 orange-weiß), P. Silber, orange M. (ebenso als Alsatia; als Askania anfangs gelb-silber-grün, gelbe M.). Kn.: Klause, Venusbergweg 15 C.

Kathol. nichtfarbentr. Vereine mit MV.: a) Im KC. (cf. II e. 2): Arminia, gest. 6. 11. 63 als ftr. Kath. Stud.-Vb., s. 11. 11. 63 Arminia, s. 5. 1. 64 im KV., s. 24. 5. 64 nftr. V., publ. 4. 5. 73. Orange-weiß-blau, n. g. EH. s. 7. 12. 02: Kaiserstr. 85. — Vandalia, gest. 30. 1. 1904 aus Arminia, publ. 29. 2. 04, s. SS. 04 im KV. Schwarz-weiß-blau, n. g. EH. s. 2. 1. 05: Roonstr. 20. — b) Im Unitas-Verband (cf. II. e. 3): Unitas-Salia, gest. 1847 als ftr. kath. Vb. Ruhrania, 1850 rek. als V. Ruhrania (o. A.), s. 1. 7. 53 (offiz. Stiftungsdatum) kath.-theol. Stud. V., s. 2. 2. 54 Unitas, s. 19. 9. 60 korp., 1875 fundiert m. Salia (gest. 1865 als Konvikts-V. Monasteria, s. 71 a. d. Univ. als Salia) als Unitas-Salia. 6. 11. 75 bestätigt, s. 22. 9. 87 wissensch. kath. Stud.-V. Blau-weiß-gold (s. 1863), Bz. EH. s. SS. 12: Bachstr. 57. X—XXXXX. — Unitas-Sigfridia, gest. 28. 11. 1910 aus U.-Salia, s. 6. 6. 11 im UV. Weiß-blau-gold, Bz. Kn.: Vater Arndt. — c) Im Verband d. kath. Stud.-V. z. Pflege d. Wissensch. (cf. II. e. 5): Renaissance, wissensch. V., gest. 29. 10. 1910. Gold-weiß-moosgrün, n. g. Lokal: Krug z. gr. Kranze. — d) Sonstige: Frisia, gest. 18. 1. 1900 aus Arminia, SS. 1900 bis 4. 8. 07 im KV. Schwarz-gold-himmelblau, P. Gold, n. g. EH. — Rheno-Colonia, gest. SS. 1911 (hervorgeg. aus der 1909 gest. Marsia-Cöln). Schwarz-rosa-silber, Ff. schwarz-rosa. Kn.: Kronprinz, Bahnhofstr. — *Rheno-Borussia, kathol. V. stud. Landwirte, gest. 4. 8. 96. Schwarz-gold-grün, Ff. schwarz-grün, Bz. Kn.: Jagdweg 39; Br.: Franziskaner.

Kathol. Theologenvereine in den Theologenkonvikten Albertinum u. Leoninum (nichtfarbentr.): Alkuinia, fr. kath. V. Schwarz-gold-schwarz. — Aurelia. Blau-weiß-grün, P. Silber. — Burgundia. Rot-weiß-gold. — Carolingia, kath. theol. Stud.-V., gest. 10. 1. 1912 als Unitas-Carolingia, s. 29. 5. 12 FVh. m. d. UV. Gold-h. blau-weiß, n. g. Kn.: Rheinbrücke, Hundsgasse. — Colonia (susp.). Rot-weiß-grün. — Eburonia, gest. 1900, susp. Violett-gold-h. grün. — Essener Tisch. Violett-weiß-gold. — Guelfia. Weiß-gelb-weiß. — Marcoduria, susp. Schwarz-weiß-d. blau. — Montania. Grün-weiß-orange. — Nirsia. H. blau-rot-gold. — Rheno-Frankonia. Violett-gold-rot, P. Gold. — Selfkantia. Rot-weiß-h. blau. — Sugambria. Violett-weiß-schwarz. — Winfridia. Schwarz-weiß-blau. — Wipperia. Weiß-h. blau-rot. — *Verein Kathol. Theologen, repräsentative Vertretg. d. Konviktstheologen, gest. 1898 bezw. 28. 7. 1906. Weiß-blau-weiß. Br.: Coblenzerstr. 19.

Altkathol. Stud.-Verein: Cheruscia, gest. 20. 6. 82 als Kathol. Stud.-V., s. Anf. 90er Jahre Altkath.-Stud-V. H. grün-silber-h. blau (s. SS. 95), Ff. grün-silber, Bz. X, XX, XXX. Kartell m. dem V. Christkathol. Stud. zu Bern und Batavia zu Amersfoort (Niederlande). Kn.: Vater Arndt, Rheinwerft.

Digitized by Google

Wissenschaftl. Vereine: a) im D.W.V. (cf. III. h.): Theol. Stud.-V., gest. 29. 11. 83 als positiv-theol. Vg. Im Leipz. Verband (cf. III. h. 2). Weiß-violett-weiß n. g. Kn.: Germania, Cölnstr. 64. — Ev.-theol. V., gest. 10. 11. 49, s. 27. 2. 86 korp. Violett-weiß-violett, P. Silber, Bz. Im Eisenacher Kartell (cf. III. h. 1). Kn.: Berliner Hof, Münsterstr. — Klass.-Phil.V., gest. 24. 11. 77 als lose Vg., 83/84 korp. Violett-weiß-violett, P. Silber, Bz. (im Naumburger KV. s. WS. 88, cf. III. h. 3). Kn.: Coblenzerstr. 10, priv. — Neuphil. Vb. Nassovia, gest. 15. 11. 82 bis 28. 2. 83 Ak. V. f. Stud. d. neueren Phil., im WCV. s. 8. 2. 83 (cf. III. h. 4), susp. 1. 8. 91 bis 2. 5. 94 bis 1910 Ak. Neuphil. V., s. WS. 11/12 Nassovia. Rot-schwarz-gold, P. Gold, Bz. (s. SS. 99). U. S. X, XX, XXX. EH.: Rheindorferstr. 21 priv. — Math.-Naturw. V., gest. 9. 3. 68, bis WS. 72/73 Math. V., susp. 1891 bis 15. 7. 1903. Violett-weiß-schwarz, Bz. (im Arnstädter Verband s. SS. 68; cf. III. h. 6). Kn.: Düsseldorfer Hof, Hundsgasse 1. — Susp. s. 95: Ak. Histor. V., gest. 24. 1. 70. D. violett-weiß-gold s. 87 im Leuchtenburgbund, cf. III. h. 5). — b) sonstige: Ak. Juristen-V., gest. 1. 2. 71, susp. Herbst 1914. Gold-rot-gold, P. Gold, Bz. U. S. EH. s. 73: Wachsbleiche 5. — Med.-Naturw. V., gest. 10. 5. 73. Rot-gold-violett, Bz. EH. s. WS. 05/06: Weberstr. 6. — Ak. Literar. Verbindung, gest. 27. 6. 1906. Schwarz-silber-h. blau, P. Silber, Bz. Kn. u. Br.: Post, Meckenheimerstr. 2 (Kartell cf. III h. 8). — Oriental.-V. (nicht korp.). — Ak. Stenogr.-V. (Stolze-Schrey). Lokal: Krug z. gr. Kranze. — Agronomia, gest. 1. 1. 1913. Grün-rot-schwarz, Bz. (Verband cf. III. h. 10). Kn.: Altheidelberg, Münsterpl., Br.: Hotel du Nord.

Freideutsche Vereinigung: *Ak. Freischar (cf. V. 1), Gründungsgruppe, gest. WS. 13/14, susp. 1914 bis 15, besteht als Kriegs-Freischar. Der Freideutschen Jugend zugehörig (cf. V.).

Sonstige Vereine: Klinkerschaft (Verb. cf. IV. 13). — Vg. d. Stud. d. Zahnheilkunde (Verb. cf. IV. 14). — Ak. Bonifatius-V., gest. 10. 2. 68 (cf. IV. 4). Adr.: Colleg. Albertinum. — Deutsche Christl. Studenten-Vereinig. (cf. IV. 1). Lokal: Schloßstr. 39 pt. — Ak. Missionskränzchen, gest. 1. 6. 70. Lokal: Ermekeilstr. 1 pt. — Kathol. ak. Missions-V., gest. 1. 7. 13; am Coll. Albertinum. — Missionswissensch. Zirkel, gest. 1914 (kath.). — Sozialcaritative Vg. kathol. Akademiker. — Stud. Vinzenz-Konferenz (kath.). — Ak. Sozialwissenschaftl. Zirkel (kath.), gest. 15. 11. 1905. Schwarz-gold-rot, n. g. Lokal: Kathol. Gesellenhaus, Cölnstr. 17. — Sozialstudent. Zentrale (kath.). Adr.: Kronprinzenstr. 5. — Religiöser Ausschuß kath. Stud. — Sozialer Studentinnen-Zirkel. — Ak. Wartburgbund (cf. IV. 3), Ortsgr., gest WS. 12/13. — Ak. Volks-Unterrichtskurse, gest. WS. 08/09 (cf. IV. 16).

Sportvereine: Ak. Wandervogel, Deutscher Bund f. Jugendwanderungen, ak. Ortsgr. — Ak. Abt. d. Bonner Fußball-V., gest. 5. 10. 1911. Kn.: Franziskaner. (Im ASB., cf. IV. 10). — Ak. Frauen-Sport-V., gest. 29. 2. 1912. Lokal: Krug z. gr. Kranze.

Studentinnen-Vereine a) im VStD. (cf. VI. 1) s. 4. 8. 06: Hilaritas,

Digitized by Google

V. Stud. Frauen, gest. 1899. Blau-weiß. Heim: Königstr. 47. — b) Deutsche Christl. Vg. Stud. Frauen (cf. VI. 2), gest. 1910. Adr.: Am Hof 1. — c) im Verband der Katholischen Studentinnenvereine (cf. VI. 3): Hrotsvit, gest. 25. 1. 12, im VKSt. s. 15. 5. 13. Schwarz-gold-h. blau, n. g. Heim: Baumschulenallee 5. X, X, XXX. VVh. mit dem KV. V. 1912 bis SS. 14. — Hochwart, kath. deutscher Studentinnen-V., 25. 6. 15 abgetrennt v. Hrotsvit, s. 26. 7. 15 im VKSt. Grün-gold (s. 1917). Lokal: Moltkestr. 19. — d) im DVAF. (cf. VI. 4): Deutsch-ak. Frauenbund, gest. 10. 11. 05 als „Studentinnen-V.", rek. Anf. WS. 12/13, bis III. 14 im VStD., bis WS. 15/16: Studentinnen-V. Deutsch-ak. Frauenbund. Schwarz-silber, n. g. Abz.: silb. Schnalle. Heim: Argelanderstr. 33.

Freistudentische Organisationen: Bonner Freistudentenschaft (Mitglied der DFrSt., cf. VII. 1), gest. 6. 7. 1900. Geschäftsstelle: Am Hof 1, Univ. — Nichtkorp. Vereinig. Kathol. Stud., gest. 7. 11. 1911 (Verband cf. VII. 2). Lokal: Krug z. gr. Kranze.

Seit Anfang Juni 1911 umfaßt die Vertreterversammlung der Bonner Studentenschaft alle von der Universitätsbehörde anerkannten Korporationen (mit je 1 Stimme); die Freistudentenschaft hat das Recht, mit beratender Stimme an den Vertr.-versammlungen teilzunehmen. Vorsitz SS. 17: V. Kathol. Theol.

Ende SS. 1916 haben sich die Vereine weibl. Stud. zusammengeschlossen als „Vereinigte Studentinnenvereine d. Univ. Bonn" (gemeinsame Wohnungs- u. Studienkommission). Sprechzimmer: Univ., II. Stock.

Die Stud. Vortrags-Vg., gest. 24. 7. 1911, deren Zweck Förderung des Interesses d. Studentensch. an d. öffentl. Angelegenh. d. deutschen Volks war, u. die aus B. Alemannia, B. Marchia, L. Salia, Nordd. Vb., Wingolf, Rheno-Germania, VDSt., DWV., Med.-Naturw. V., Hilaritas, Studentinnen-V. bestand, ist z. Zt. aufgelöst. — Techn. Fachausschuß f. Leibesübungen, gest. WS. 11/12, besteht aus T. Germania u. Cimbria, ATV. Suevia u. Gothia, ARC. Rhenus, ak. Abt. d. Bonner Fußball-V.

BRAUNSBERG.

13 500 Einwohner; Gymnasium, Priesterseminar, Lehrerseminar, Oberlyceum.

Immatr.: 9,50 ℳ, bez. 5.00 ℳ. Bedingungen wie in Berlin. Hospitantenschein dgl. Freitisch genießen z. B. Studierende Ermlands, die im Bischöfl. Priesterseminar wohnen. Krankenkasse, Studentenausschuß nicht vorhanden. Lesezirkel besteht unter den Studierenden. Sonstige Vereinigungen: Akadem. Bonifazius-Verein; Sozialer Studienzirkel; Gesangverein. Akad. Hilfsbund, Ortsausschuß Braunsberg seit 4. 6. 15; seit 6. 11. 15 Gruppenverband im Ostpreußenverband des AHB.). Wohnungen: Zimmer mit Bedienung 20 ℳ, mit Pension 60 ℳ monatl.

Digitized by Google

Kgl. Akademie.

Gegründet 1568, reorganisiert als Lyceum Hosianum 1818, Namensänderung durch Allerhöchsten Erlaß vom 3. Juni 1912.

Anfang 30. September, Ende 1. Februar.

Kurator: Ober-Präsident der Provinz Ostpreußen **v. Batocki**, Exz. — *Rektor:* Alfons **Schulz** (theol. Fak.). — *Dekane:* **Steinmann, Niedenzu.** — *Index-Abhandlung:* Prof. Dr. **Niedenzu,** Über d. Anat. d. Laubblätter d. amerikan. Malpighiaceae.

I. Theologische Fakultät.

Dekan: Alfons **Steinmann.**

Pff. ord.: Alfons **Schulz** (27.4.71) Einltg. in d. A.T. 3; Einf. in d. Propheten 1; alttest. Sem. 1; Hebr. II. 2; Lehre v. Gott d. Einen 2. — Bernh. **Poschmann** (1.9.75) (Dogmat.) beurl. — Alfons **Steinmann** (14.12.80) Leidensgesch. 3; Philipperbr. 1; neutest. Sem. 1; Apologet. II. 2. — P. **Jedzink** (1.11.80) besond. Moral I. 4; moraltheol. Uebgn. 1; Lehre v. Gott, d. Dreieinen 2.

Pf. ord. hon.: Jul. **Marquardt** (24.3.49) (Soziol.) liest nicht.

Doz.: Pf. Bernh. **Gigalski** (29.3.66) Leben Jesu II. 2; Patrol. (5. u. 6. Jahrh.) 1.

Die Vorlesgn. üb. Kirchengesch. werden später angezeigt.

II. Philosophische Fakultät.

Dekan: Frz. **Niedenzu.**

Pff. ord.: Frz. **Niedenzu** (29.11.57) allg. Botan. 3; mikrosk.-botan. Uebgn. 1; Astron. 1; Mineral. 1. — V. **Röhrich** (27.7.62) Ermländ. Gesch. II. 2; dtsch. Lit. im 19. Jahrh. II. 2; paläogr. Uebgn. 1. — Wladisl. **Switalski** (27.6.75) Logik II. 2; Ontol. 3; philos. Uebgn. 1; Pädag. 2; prakt. pädag. Uebgn. 2. — **N. N.** (klass. Philol. u. Altertumskde.) kündigt später an.

Doz.: Pf. Gg. **Grunwald** (2.4.79) Kinderforschg. u. Jugendkde. als Grundl. wissensch. Pädag. 2.

Lekt.: Pf. Mart. **Switalski** (5.11.49) poln. Grammat. 2; Malewski, Maria 1.

Bibliothek.

Geöffnet von 8—10 (in den Ferien v. 8—9).

Verwalter: Pf. Bernh. **Gigalski** (s. o.).

Institute und Sammlungen.

1. Bibliothek s. oben. — 2. Naturwiss. Kabinett. Dir. Pf. **Niedenzu.** — 3. Antik. archäol. Sammlg.: Dir. vacat. — 4. Christl. Kunstsammlg.: Dir. vacat. — 5. Botan. Garten: Dir. Pf. **Niedenzu.** — 6. Münzsammlg.: Dir. Pf. **Röhrich.**

Preisfragen 1918.

Der Senat der Kgl. Akademie (aus der Scheill-Busse-Stiftung): „Die homilet. Grundsätze des Berthold v. Regensburg". — *Aus der*

Digitized by Google

Kgl. Stiftung: 1. Theol. Fak.: „Die Kardinaltugend der Tapferkeit in d. philos. u. christl. Moral". — 2. Philos. Fak.: „Die in der hl. Schrift erwähnte Tierwelt".

Bearbeitungen sind bis 1. Dezember 1918 dem Rektor einzureichen.

Akademische Vereinigungen.

Ak. Bonifatius-V. (cf. IV. 4). — Sozialer V. (susp.). — Ak. Lesezirkel.

BRESLAU.

Immatr.: Termin vom 16. Sept. bis einschl. 5. Okt., später nur mit Erlaubnis des Kuratoriums. — Gebühren wie in Berlin. — Exmatr.: 12 ℳ, bei evangel. Theol. 15 ℳ. — Frauen werden unter gleichen Voraussetzungen wie männliche Personen immatrikuliert oder bei genügender Vorbildung als Hospitantinnen aufgenommen. Vorlesungen: Belegen bis 12. Okt., später nur mit Genehmigung des Rektors; Honorar wie Berlin. — Stundung bei Beibringung des Testimon. maturitatis, morum und paupertatis laut Fakultätsbeschluß; Gesuche darum werden nur bis zum 2. Okt. entgegengenommen. — Freitische: Gesuche um Gewährung sind von den bereits der Universität angehörenden Studierenden vor Schluss des Semesters im Univ.-Sekretariat persönlich anzumelden. — Stiftungen: für evangel. Theologen das Johanneum, für kathol. Theol. der fürstbischfl. Konvikt. — Krankenkasse: Beitrag 3,40 ℳ im ersten u. 2,40 ℳ in jedem folgenden Semester. — Bibliotheksgebühr 2,50 ℳ. — Akad. Lesehalle geöffnet 8–6, Sonntags 11—2. Am 1. Jan. 1906 ist in der Nähe der Universität ein Studentenheim eingerichtet, in der auch die von der Universität gewährten Freitische in eigener Regie vergeben werden. — Wohnungen: Nachweis beim I. Pedell.

Schlesische Friedrich-Wilhelms-Universität.

In Frankfurt a. O. gestiftet 17. 4. 1506 als Viadrina und mit der 21. 10. 1702 gestifteten katholischen Universität Leopoldina vereinigt 3. 8. 11.

Anfang 30. September, Ende 1. Februar.

Kurator: Oberpräsid. d. Prov. Schlesien Dr. Hans **v. Guenther**, Exz. — Kuratorialrat u. Stellvertr. d. Kurators: Ober-Präsidialrat Dr. **M. Schimmelpfennig**. — *Rektor*: **Koch** (phil. Fak.). — *Dekane*: **Steinbeck, Wagner, Heilborn, Küstner, Kneser.**

I. Evangelisch-theologische Fakultät.

Dekan: J. **Steinbeck.**

Pff. ord.: Frankl. **Arnold** (10. 3. 53) Kirchengesch. II (600—1517) 4 p.; Dogmengesch. 5 p.; kirchengesch. Uebgn. 1 m. 2 g. — Er. **Schaeder**

Digitized by Google

(22. 12. 61) (Kiel) Dogmat. II. 5 p.; Konversat. (Ethiken v. W. Herrmann u. A. Schlatter) 1 m. 2 p.; Uebgn. (Staat u. Kirche) 1 m. 2 g. — J. **Steinbeck** (6. 8. 73) prakt. Theol. II (Homilet., Seelsorge, Verfassg.) 5 p.; Pädag. u. Volksschulkde. 2 p.; evang. Gemeinde- u. Altargesang 1 g.; homilet. u. katechet. Sem. je 1 m. 2 g. — G. **Hoennicke** (11. 9. 71) Römerbr. 4 p.; Repetit. (neutest. Wissenschft.) 1 p.; altchristl. Kunst 1 p.; neutest. Sem.-Uebgn. 1 m. 2 g. — C. **Steuernagel** (17. 2. 69) alttest. Theol. 2 m. 2 p.; Genesis 4 p.; alttest. Sem.-Uebgn. (Tritojesaja) 1 m. 2 g. — Heinr. **Scholz** (17. 12. 84) (Berlin) Relig.-Philos. 4 p.; Sem.-Uebgn. (Relig. d. Romantik) 1 m. 2 g.

Pf. ord. hon.: Gg. **Hoffmann** (24. 11. 60) 1. Clemensbr. 2 g.; Sekten d. Protestantism. 2 p.

Pff. ext.: W. **Caspari** (3. 11. 76) Jesaja 4 p.; Einltg. ins AT. 2 m. 2 p., Hebr. f. Anf. 4 p.; Lekt. (Psalmen) f. Ungeübte 1 m. 2 g. — Rud. **Bultmann** (20. 8. 84) Joh.-Ev. 2 m. 2 p.; neutest. Uebgn. f. Anf. 1 m. 2 g. — Frhr. Hans **v. Soden** (4. 11. 81) Ⓚ (Berlin) (Kirchengesch.) kündigt später an.

II. Katholisch-theologische Fakultät.

Dekan: F. **Wagner.**

Pff. ord.: Arth. **Koenig** (4. 6. 43) Gesch. u. Erkl. d. Messe 1 g.; Liturg. 4 p. — Jos. **Pohle** (19. 3. 52) spez. Dogmat. I. 5 p.; Sakrament d. Ehe 1 g.; dogmat. Uebgn. (Sem.) 1 g. — J. **Nikel** (18. 10. 63) Einltg. ins A.T. 4 p.; hebr. Uebgn. f. Anf. 2 p.; messian. Weissaggn. 2 p.; alttest. exeget. Sem.-Uebgn. 1 g. — Jos. **Sickenberger** (19. 7. 72) Joh.-Ev. 4 p.; Philipperbr. 1 p.; neutest. exeget. Sem.-Uebgn. 1 m. 2 g. — Frz. **Triebs** (7. 11. 64 Verfassgsr. d. Kirche 2 p.; Eher. 3 p.; kanon. Proz. 1 p.; kirchenrechtl. Uebgn. 1 m. 2 g. — Jos. **Wittig** (22. 1. 79) allg. Kirchengesch. I. 5 p.; kirchengesch. Sem.-Uebgn. 1 m 2 g. — F. **Wagner** (9. 1. 67) allg. Moraltheol. 4 p.; Pflicht d. Selbstheiligg. 1 g.

Pff. ext.: Frz. **v. Tessen-Westerski** (22. 12. 69) Apologet. II. 4 p.; apologet. Uebgn. 1 g.; philos.-theol. Propädeut. 3 p. — Xaver **Seppelt** (13. 1. 83) Kirchengesch. v. d. frz. Revolut. an 2 p.; kathol. Kirche in Schlesien 2 p.; Anteil d. kathol. Deutschld. an d. Heidenmission in d. Neuzeit 1 p.; kirchengesch. Sem.-Uebgn. 1 g.

Dozz.: Pf. Kurt **Ziesché** (10. 10. 76) thomist. Uebgn. 1 g.; dogmat. Verwertg. d. Galaterbr. 1 p. — Pf. A. **Rücker** (26. 5. 80) Kopt. f. Anf. 2 p.; Altarmen. 2 p. — Jos. **Löhr** Ⓚ (Kirchenr.) liest nicht. — Fel. **Haase** Ⓚ (orient. Kirchengesch.) dgl.

III. Rechts- u. staatswissenschaftl. Fakultät.

Dekan: P. **Heilborn.**

Pff. ord.: Siegfr. **Brie** (21. 1. 38) Kirchenr. d. Katholik. u. Evangelisch. 5 p.; staatsrechtl. Uebgn. (preuß. Verfassgsurkde.) 1 g. — Rud. **Leonhard** (26. 12. 51) System d. röm. Privatr. 6 p.; dtsch. bürgerl. R. II (Schuldverh.) 5 p.; Zivilproz.-Prakt. u. Konversat. 1 m. 2 p.; jur. Sem. 1 g. — O. **Fischer** (30. 3. 53) Rechtsentw. in Preußen 2 p.; dtsch. bürgerl. R. IV (Familien- u. Erbr.) 6 p.; dtsch. Zivilproz. (ohne Zwangsvollstreckg. u. Konkurs) 5 p.; Uebgn. (bürgerl. R.) f. Vorger. 1 m. 2 p.; jur. Sem. 1 g. — Xav. **Gretener** (23. 10. 52) Strafr. 5 p.; dtsch.

Digitized by Google

u. preuß. Verwaltgsr. 4 p.; Rechtsphilos. 1 m. 2 p.; jur. Sem. 1 g. — P. **Rehme** (10. 1. 67) (Halle) dtsch. Rechtsgesch. 4 p.; dtsch. Handels- u. Schiffahrtsr. 5 p.; Handelsr.-Prakt. 1 m. 2 p.; Wechselr. 1 p.; dtsch.-rechtl. Sem.-Uebgn. 1 g. — R. **Schott** (9. 9. 72) dtsch. bürgerl. R.: I (allg. Tl.) 4 p., III (Sachenr.) 4 p.; internat. Privat- u. Prozessr. 1 p.; Uebgn. (bürgerl. R.) f. Anf. 1 m. 2 p.; jur. Sem., f. Vorger. 1 m. 2 g. — A. **Weber** (29. 12. 76) spez. Volkswirtschftsl. 4 p.; soz. Frage u. Sozialpolit. 1 p.; volksw. Sem., nur f. Vorger. $1^1/_2$ g. — P. **Heilborn** (6. 2. 61) dtsch. Konsularr. 1 g.; Strafprozessr. 5 p.; Völkerr. 3 p.; Kolonialr. u. -polit. 2 p.; Strafr. (Konversat. u. Prakt.) 1 m. 2 p. — Wald. **Bitscherlich** (22. 3. 77) Einf. in d. Volkswirtschftsl. 1 p.; allg. Volkswirtsch'ftsl. 4 p.; Uebgn. (Unter- u. Oberstufe) je p.

Pff. ext.: Gg. **Buch** (1. 9. 82) Ⓚ Einf. in d. Rechtswiss. 5 p.; dtsch. Privatr. 4 p.; Sachsenspiegel 1 p.; Urheber-, Verlags- u. Erfinderr. 1 p.; jur. Besprechgn., f. I. Sem. 1 g. — Eberh. **Bruck** (15. 11. 77) Ⓚ röm. Rechtsgesch. 4 p.; röm. Zivilproz. 1 m. 2 p.; Zwangsvollstreckg. u. Konkurs 3 p.; Uebgn. (Pandekt.-Exeg.) 1 m. 2 p.

Dozz.: Ottm. **Bühler** (12. 8. 84) Ⓚ (öff. R.) kündigt später an. — Pf. Gg. **Obst**, Buchführg. u. Bilanzen 1 m. 2 p.; Technik d. Bankgeschäfte 1 p.; Uebgn. dazu 1 p. — Erh. **Neuwiem**, dtsch. u. preuss. Staatsr. 5 p.; öff. R.: Prakt. $1^1/_2$ p., Repetit. 4 p.; allg. Staatsl. u. allg. (vergl.) Staatsr. 2 p.; Repetit. (Kirchenr.) 2 p. — F. **Terhalle**, Finanzwiss. 3 p.; kaufm. Praxis 1 p.

Assist.: Rudi **Lauterbach**, Repetit. d. bürgerl. R. 4 p.

IV. Medizinische Fakultät.

Dekan: O. **Küstner**.

Pff. ord.: H. **Fischer** (14. 10. 30) (Chir.) i. R. — C. **Hasse** (17. 10. 41 (Anat.) dgl. — W. **Fliehne** (12. 2. 44) (Pharmakol.) dgl. — O. **Küstner** (26. 8. 49) geburtsh. u. gynäkol. Klin. u. Poliklin. 4 m. $1^1/_4$ p.; gynäkol. Operat. u. Demonstr. tägl. g.; üb. Schwangerschft. 1 g.; Anltg. z. wiss. Arbtn. (m. Hannes, Küster u. Heimann) tägl. pg.; geburtsh. Operat.-Kurs f. Vorger. (m. Küster) 1 p. — W. **Uhthoff** (21. 7. 53) ophthalmol. Klin. u. Poliklin. 3 m. $1^1/_2$ p.; Augen- u. Allgem.-Erkrkgn. d. Körpers 1 g.; Arbtn. im Labor. (m. Lenz) g. — Jul. **Pohl** (1. 11. 61) exp. Toxikol. 3 p.; Arzneiverordngsl. m. Uebgn. 1 p.; Arbtn. im Inst. 6 m. 4 g. — C. **Hürthle** (16. 3. 60) Physiol. d. Menschen II (Bewegg. u. Empfindg.) 3 m. 2 p.; physiol. Prakt. (m. Fuchs) 2 m. 2 p.; physiol.-chem. Prakt. (m. Röhmann) 2 m. 3 p.; Arbtn. im Inst. 6 m. 4 g. — R. **Pfeiffer** (27. 3. 58) Ⓚ Hyg. inkl. Bakteriol. 5 p.; Arbtn. im Inst. f. Vorger. (m. Scheller) tägl. pg. — Osk. **Minkowski** (13. 1. 58) med. Klin. 4 m. $1^1/_4 + 1$ p.; klin. Visite 1 g. — Jos. **Jadassohn** (10. 9. 63) Klin. u. Poliklin. d. Haut- u. vener. Krkhtn. 3 m. $1^1/_2$ p.; histol.-dermatol. Demonstr 1 g. — H. **Küttner** (10. 10. 70) Ⓚ chir. Klin. u. Poliklin. 4 m. $1^1/_2 + 1$ p.; asept. Operat. 5 m. $1^1/_2$ g.; klin. Visite 1 m. 2 g. — F. **Henke** (5. 8. 68) allg. Pathol. u. pathol. Anat. 5 p.; pathol.-anat. Demonstr.-Kurs 2 m. $1^1/_4$ p.; Sektionskurs (m. Hanser) 4 m. 2 p.; Leitg. d. Arbtn. im Inst. (m. Hanser) tägl. g. — Er. **Kallius** (3. 8. 67) Anat. d. Menschen I. 6 p.; Präparierübgn. tägl. p., f. Zahnärzte tägl. p.; topogr. Anat. 3 p.; Kolloqu. d. Anat. u. Entw.-Gesch. 1 g.; Anltg. z.

Digitized by Google

selbst. anat. Arbtn. tägl.— Osw. **Bumke** (25. 9. 77) psychiatr. u. Nervenklin. 2 m. 2 p.; Ergänzgsvorlesg. $1^1/_2$ g.

Pff. ord. hon.: Frz. **Röhmann** (24. 3. 56) üb. Nahrgs.- u. Genussmittel 1 g.; Arbtn. im Labor. 6 m. 8 p.; s. a. Pf. ord. Hürthle. — Otfr. **Foerster** (4. 11. 73) Pathol. u. Ther. d. spast. Lähmgn. 2 p.; Kriegsneurol. 2 g.

Pff. ext.: A. **Lesser** (22. 5. 51) gerichtl. Med. f. Med. 2 p., f. Jur. (einschl. d. Lehre v. d. Zurechngsfähigkt.) 1 m. 2 p.; Begutachtg. v. Einzelfällen, f. Med. (Uebgn.) 1 p.; prakt. gerichtsärztl. Kurs p. — C. **Partsch** (1. 1. 55) Poliklin. f. Mund- u. Zahnkrkhtn., f. Zahnärzte 5 m. $1^1/_2$ p., f. Med. $1^1/_2$ p.; spez. Chir. d. Mundgebilde I (Hartgebilde) 2 p.; Geschwülste d. Mundgebilde 1 g.— V. **Hinsberg** (4. 12. 70) Klin. d. Ohren-, Nasen- u. Kehlkopfkrkhtn. f. Anf. (in 3 Grupp.) je 2 p., f. Vorger. 1 p.— K. **Stolte** (15. 4. 81) Klin. u. Poliklin. d. Kinderkrkhtn. 3 p.; poliklin. Uebgn. (m. Bessau u. Aron) 1 m. 2 p.; Labor.-Arbtn. pg. — Th. **Mollison** (31. 1. 74) (Heidelbg.) Anthropol. II. 1 p.; anthropol. Arbtn. f. Vorger. g. — Alex. **Bittorf** (29. 4. 76) Ⓚ med. Poliklin. 1 m. $2^1/_2$ p.; Nervenkrkhtn. (diagnost.-therapeut. Kurs) 2 p.; Besprechg. poliklin. Fälle 1 g.

Pf. ext. hon.: H. **Triepel** (24. 1. 71) Bau u. Entw.-Gesch. d. Sinnesorg. d. Menschen 3 p.; Arbtn. f. Vorger. tägl. g.

Dozz.: Pf. Konr. **Alexander** (15. 4. 56) poliklin. Krknvorstellgn. 2 p.; Untersuchg. d. Harns u. Auswurfs z. klin.-diagnost. Zwecken 1 g. — Pf. Arth. **Groenouw** (27. 3. 62) Augenspiegelkurs f. Anf. 1 m. 2 p.; d. Arbeiterversichergsgesetze in ihr. Beziehg. z. klin. Med. $1^1/_2$ g. — Pf. L. **Manz** (31. 8. 66) prakt. Kurs in d. Diagnost. u. Ther. d. Nervenkrkhtn. 1 m. p.; Neurasthenie u. Hysterie 1 g. — Pf. Heinr. **Sachs** (8. 2. 63) Untersuchg. u. Begutachtg. v. Unfallfolgen 1 m. 2 p.; Gehirn u. Seele 1 g. — Pf. Jean **Schäffer** (25. 6. 68) Pathol. u. Ther. d. Gonorrhoe $1^1/_2$ p. — Pf. R. **Fuchs** (6. 11. 70) Ⓚ Physiol. d. Kreislaufs- u. Atmungsorg. 1 m. 2 p.; Physiol. f. Zahnärzte 3 m. $1^1/_4$ p.; s. a. Pf. ord. Hürthle. — Pf. Gg. **Gottstein** (12. 9. 68) Diagn. u. Ther. d. chir. Erkrkgn. d. Harnorg. (einschl. Cystosk. etc.) 2 p.; Asepsis u. Antisepsis 1 p. — Pf. W. **Erokiewitz** (22. 3. 72) Stoffwechselerkrkgn. 2 p.; Ernährgsther. 1 g. — Pf. J. **Silberfeld** (13. 1. 72) Arzneibereitgskurs f. Med. $1^1/_2$ p.; Arzneimittellehre f. Zahnärzte 2 p. — Pf. L. **Fraenkel** (23. 4. 70) Ⓚ gynäkol. Poliklin. 2 p. (2. Hälfte d. Sem.). — Pf. K. **Goebel** (3. 11. 67) Ⓚ Invaliden- u. Unfallversicherg. v. med. Standpkte. 2 p.— Pf. Rob. **Scheller** (14. 10. 76) Ⓚ ansteckende Krkhtn. 1 p.; soz. Hyg. f. all. Fak. 1 p.; Kriegshyg., f. all. Fak. g.; s. a. Pf. ord. Pfeiffer. — Pf. Gg. **Boenninghaus** (17. 9. 60) prakt. Uebgn. in d. Diagnost. u. Ther. d. Ohren-, Nasen- u. Halskrkhtn. $1^1/_2$ p. — Pf. F. **Strecker** (29. 8. 79) Ⓚ Bau u. Entw.-Gesch. d. Sinnesorg. d. Menschen 3 p.; Biol. d. f. d. Menschen wicht. Tiere u. Pflanzen 3 p.; Mißbildgn. u. Varietät. d. Menschen 1 p. — Pf. Walt. **Hannes** (15. 5. 78) Ⓚ gynäkol. Kurs 2 m. $1^1/_2$ p. (bis Mitte Jan.); Propädeut. d. Geburtsh. 2 p.; geburtsh. Referatstde. 1 g.; s. a. Pf. ord. Küstner. — Pf. Jos. **Forschbach** (12. 3. 78) Perkuss.-Kurs f. Vorger. 3 p.; Röntgendiagnost. inn. Krkhtn. 1 p. — Pf. H. **Coenen** (11. 11. 75) Ⓚ allg. Chir. 2 p.; kleine Chir. 2 m. 2 p. — Pf. Aug. **Most** (10. 1. 67) Ⓚ spez. Chir.

Digitized by Google

ausgew. Kap.) 2 p.; Chir. d. Lymphgefäßsyst. 1 g. — Pf. Gg. **Lenz** (22.11.81) Ⓚ ophthalmosk. Kurs f. Vorger. 2 p.; Funkt.-Prüfg. d. Auges 1 p.; Hyg. d. Auges, f. all. Fak. 1 g.; Arbtn. im Labor. (m. Uhthoff) g. — Pf. Gg. **Stertz** (19.12.78) gerichtl. Psychiatr. f. Med. u. Jur. $1^1/_2$ p. — Pf. Walt. **Oettinger** (20. 1. 79) Ⓚ Hyg. d. Großstadt, f. all. Fak. 1 p.; Exkurs.; wicht. Sterilisiergs.-u. bakt. Untersuchgsmethdn., f. Pharm. (6 wöch.) 2 m. 2 p. (2. Hälfte d. Sem.). — Pf. Loth. **Dreyer** (6. 7. 81) Fraktur. u. Luxat. $1^1/_2$ p.; orthop. Chir. 1 p. — Pf. H. **Küster** (2. 6. 79) **Hans Riegner** (5. 12. 59) Klin. f. Zahn- u. Kieferersatz 5 m. 2 p.; Arbtn. im Labor. ganztg. p.; Theor. d. zahnärztl. Technik 1 g.; Orthodontie m. Uebgn. 3 p. — Pf. Walt. **Brusk** (4. 3. 72) Ⓚ konserv. Zahnhlkde. 5 m. $2^1/_2$ p.; Uebgn. dazu am Phantom 5 m. $2^1/_2$ p.; konserv. Zahnhlkde. (ausgew. Kap.) 1 g. — Pf. C. **Praussnitz** (11.10.76) Ⓚ koloniale u. Tropen-Hyg. 1 g. — P. **Heinrichsdorff** (27. 12. 76) Ⓚ Uebgn. in d. pathol.-histol. Diagnost. 2 p.; Pathol. d. Leber 1 g. — Pf. F. **Heimann** (25. 7. 82) gynäkol. Kurs 2 m. $1^1/_2$ p. (bis Mitte Jan.) Strahlenther. 1 p.; s. a. Pf. ord. Küstner. — Pf. Rob. **Hanser**, mikrosk. Uebgn. in d. Geschwulstdiagnost. 2 p.; s. a. Pf. ord. Henke. — Fel. **Landois** (9. 11. 79) Ⓚ Einf. in d. chir. Technik p. — Er. **Frank** (28. 6. 84) Perkuss.-Kurs f. Anf. 3 p. — L. **Gräper** (30. 3. 82) Ⓚ allg. Zellen- u. Gewebel. 2 p.; mikrosk.-techn. Kurs 1 m. 2 p. — Gg. **Bessau** Ⓚ diagnost. Uebgn. in d. Kinderklin. u. Poliklin. 1 p.; s. a. Pf. ext. Stolte. — Ed. **Melchior** Ⓚ (Chir.) kündigt später an. — Fel. **Rosenthal** Ⓚ (inn. Med.) dgl. — Jos. **Severin**, mikrosk. u. chem. Diagnost. 3 p.; Kurs d. diagnost. u. therapeut. Handgriffe am Krknbette 2 p.; Erkrkgn. d. Magens 1 g. — Pf. Hans **Arns**, Säuglings- u. Kinderfürsorge 1 g.; poliklin. Uebgn. (m. Stolte) 1 m. 2 g. — R. **Meißner**, Pharmakol. (ausgew. Kap.) p.

V. Philosophische Fakultät.

Dekan: A. **Kneser**.

Pff. ord.: R. **Foerster** (2. 3. 43) Catull 3 p.; griech.-röm. Kunstgesch. v. d. Zeit Alexand. d. Gr. an 4 p.; philol. Sem. (Euripides' Taurische Iphigenie u. Tacitus' Agricola) 1 m. 2 g.; archäol. Sem. u. Prosem. 1 g.; griech. u. lat. Fortbildgskurs je 2 p. — Jak. **Rosanes** (10. 8. 42) (Mathem.) i. R. — Rud. **Sturm** (6. 1. 41) analyt. Geom. d. Ebene 3 p. — Frz. **Praetorius** (22. 12. 47) Koran 1 g.; hebr. Uebgn. (Sem.) 1 g.; äthiop. Texte 1 g.; syr. Texte 1 g.; Deuterojesaias 2 p.; Erkl. d. Kamil 2 p. — Osk. **Brefeld** (19. 8. 39) (Botan.) i. R. — Alfr. **Hillebrandt** (19. 3. 53) d. buddhist. Jātakas 2 g.; Pāninis Grammat. 1 g.; Sanskr.-Grammat. f. Anf. 3 p. — Gg. **Kaufmann** (9. 9. 42) Entwicklg. d. dtsch. Einheit v. Stein bis Bismarck 2 p.; Sem.-Uebgn. $1^1/_2$ g. — A. **Kneser** (19. 3. 62) Integr.-Rechng. 4 p.; Uebgn. dazu 1 m. 2 p.; Relativit.-Theor. 4 p.; Sem.-Uebgn. 1 m. 2 g. — C. **Appel** (17. 5. 57) histor. frz. Grammat. II. 4 p.; roman. Sem. (provenzal. Uebgn.) 1 m. 2 pg. — F. **Holdefleiß** (7. 10. 48) spez. Tierzuchtl. 5 p.; Uebgn. im Inst. f. landw. Tierproduktionsl. ganztg. p.; Sem.-Uebgn. (Tierzuchtl.) 1 pg.; Demonstr. 1 g. — Ferd. **Pax** (26. 7. 58) allg. Botan. 4 p.; Thallophyten 2 p.; mikrosk. Kurs. I. u. II. je 1 m. 2 p.; pharmakognost. Prakt. pss.; (Anltg. z. selbst. botan. Arbtn. tägl. g. — Alfr. **Gercke** (20. 3. 60) Ⓚ klass. Philol.) liest nicht. — M. **Koch** (22. 12. 55) Ⓚ dtsch. Drama u.

Digitized by Google

Theater (bis auf Schiller) 3 p.; germ. Sem. (Uebgn.) 1 m. 2 g. — **Math. Baumgartner** (20. 3. 65) Methaphys. 4 p.; griech. Philos. 2 p.; Sem.-Uebgn. (Aristoteles' Ethik) $1^1/_2$ g. — W. **Kroll** (7. 10. 69) lat. Synt. 4 p.; philol. Sem. (Ciris) 1 m. 2 g. — Th. **Pfeiffer** (2. 5. 55) Tierernährgsl. 4 p.; Sem.-Uebgn. (Pflanzenernährgsl.) 1 g.; Anltg. z. agrikulturchem. Arbtn. nur f. Vorger. tägl. p. — J. **Gadamer** (1. 4. 67) org. Exp.-Chem. m. bes. Berücks. d. Pharmazie 6 p.; prakt.-chem. Uebgn. ganz- u. halbtg. pss.; klein. chem. Prakt. 6 pss.; Prüfg. d. Arzneim. 1 g. — Th. **Siebs** (26. 8. 62) nhd. Grammat. 3 p.; Einf. ins Ahd. u. Erkl. v. Otfrids Evangelienbuch 3 p.; german. Sem. (Altnord., niederld. Dichtgn.) 1 m. 2 g.; Prosem. (Nhd.) 1 g. — **Frz. Kampers** (16. 10. 68) allg. Gesch. v. 800—1250 4 p.; Sem.-Uebgn. $1^1/_2$ g. — O. **Lummer** (17. 7. 60) Exp.-Phys. II. 5 p.; physikal. Prakt.: f. Geübt. (m. Schaefer u. Waetzmann) tägl. p., f. Anf. (m. Waetzmann u. Ladenburg) 2 m. 3 p. — Eug. **Kühnemann** (28. 7. 68) Einf. in d. Philos. 4 p.; Goethes Faust als Ausdruck s. Weltanschauung 2 p.; philos. Sem. $1^1/_2$ pg. — F. **Aereboe** (23. 7. 64) landw. Betriebsl. 2 m. 2 p.; betriebswiss. Sem. 1 m. 2 p.; landw. Buchführg. 1 pg. — Alex. **Supan** (3. 3. 47) (Geogr.) liest nicht. — O. **Schrader** (28. 3. 55) d. Indogermanen 1 p.; griech. Synt. 2 p.; sprachwiss. Erkl. d. Odyssee, Forts. (Sem.) pg. — P. **Diels** (28. 12. 82) Gesch. d. Schrift b. d. slav. Völkern 1 g.; d. Slaven in Deutschld. 1 g.; Altkirchenslav. 1 m. 2 p.; slav.-philol. Sem. (Uebgn.) 1 m. 2 pg. — B. **Meißner** (25. 4. 68) Einf. ins Sumerische 1 g.; Bibl.-Aram. 1 g.; Assyr. f. Anf. 2 p.; Arab. (Forts.) 2 p. — Heinr. **Blitz** (26. 5. 65) org. Exp.-Chem. 4 p.; chem. Prakt. (org.) ganztg. pss., (anorg.) ganz- u. halbtg. pss.; chem. Prakt. f. Med. 1 m. 4 pss., f. Landwirte 2 m. 2 pss.; chem. Referatenstde. f. Vorger. 14 tg. $1^1/_2$ g. — L. **Milch** (4. 8. 67) wicht. Mineralien u. Gesteine 5 p.; Anltg. z. Studium d. Lehrsammlgn. tägl. g.; Bestimm. v. Mineralien u. Kristallformen (m. Beutell) 1 m. 2 g.; Anltg. z. selbst. Arbtn. (m. Sachs u. Beutell) tägl. pss. — Rob. **Holtzmann** (10. 10. 73) dtsch. Verfassgsgesch. 4 p.; Sem.-Uebgn. z. Gesch. d. Karolinger 1 m. 2 pg.; Repetit., nur für Kriegsteiln. 2 pss. — Levin L. **Schücking** (29. 5. 78) poet. Lit. d. Engländer v. Byron bis Tennyson 3 p.; sprachgesch. Uebgn. (neuengl. Text) 2 p.; engl. Sem. 1 m. 2 pg. — Alex. **Wilkens** (23. 5. 81) allg. Theor. d. Planetenbeweggn. 3 p.; Uebgn. dazu 1 g.; astron. Sem. pg.; Uebgn. an d. Instrum. d. Sternw. pg. — J. **Ziekursch** (17. 7. 76) Zeitalt. Friedr. d. Gr. u. Maria Theresias 4 p.; Uebgn. (neuer. dtsch. Gesch.) 1 m. 2 g. — Clem. **Schaefer** (24. 3. 78) Theor. d. Wärme 5 p.; Uebgn. dazu $1^1/_2$ pg.; Hydrodynam. reibend. Flüssigktn. 1 p.; hydrodynam. Grundlag. d. Flugtechn. (Kolloqu.) 1 m. 2 pg.; s. a. Pf. ord. Lummer. — E. **Kornemann** (11. 10. 68) (Tübingen) röm. Gesch. I. 4 p.; althist. Sem. (Quellen z. Gesch. d. Kaisers Augustus) 1 m. 2 g. — **N. N.** [Nachf. d. † Pf. ord. F. Frech] allg. Geol. 4 p.; Studium d. geol. Lehrsammlg. tägl. pss.; Leitg. selbst. Arbtn. tägl. pss. — **N. N.** [Nachf. d. Pf. ord. W. Kükenthal (Berlin)] vergl. Anat. d. Wirbeltiere 3 p.; Prakt. dazu 2 m. 3 p.; Leitg. wiss. Arbtn. tägl. pg. — **N. N.** [Nachf. d. Pf. ord. W. Pinder (Straßburg)] Gesch. d. Barockstiles 1 g.; Kunstgesch. d. Mittelalt. 4 p.; Sem.-Uebgn. (dtsch. Plastik) 2 g.

Digitized by Google

Pff. ord. hon.: M. **Casper** (6. 7. 66) Anat. u. Physiol. d. Haustiere 2 m. 2 p. — Em. **Rohde** (30. 4. 58) Plasma, Zelle u. Gewebe 3 p. — K. **Drescher** (9. 2. 64) Ⓚ (dtsch. Philol.) liest nicht.

Pff. ext.: R. **Metzdorf** (15. 4. 37) (Veterinärwiss.) i. R. — Siegfr. **Friedländer** (16. 5. 35) (landw. Technol.) dgl. — C. **Luedecke** (6. 10. 55) Wasserversorgg. v. Ortschaften u. Einzelgehöften 1 g.; Ent- u. Bewässerg. 2 p.; Maschinenl. II. 2 p. — Fel. **Rosen** (15. 3. 63) Ⓚ Naturdarstellg. in d. Malerei II. 2 g.; Ökol. d. blütenlosen Pflanzen 3 p.; Arbtn. im Inst. tägl. pg. — Fel. **Ehrlich** (16. 6. 77) landw. Technol. I. 2 p.; Zucker- u. Gärgschem. u. -technik (prakt. Uebgn.) 1 m. 3 p.; anorg. Chem. f. Landwirte 1 m. 2 p.; Kolloqu. pg.; Arbtn. im Inst. ganz- od. halbtg. p. — Konr. **Ziegler** (12. 1. 84) Ⓚ (klass. Philol.) liest nicht. — Jul. **v. Braun** (26. 7. 75) Ⓚ (Chem.) dgl. — F. **Berkner** Ⓚ Ackerbaul. 2 m. 2 p.; spez. Pflanzenbaul. II. 2 p.; Uebgn. (landw. Pflanzenprodukt.-Lehre) (groß. Prakt.) ganztg. pss.; Pflanzensüchtg. 1 p.; Sem.-Uebgn. 14 tg. 1 m. 2 g. — **M. Schneider,** Haydn, Mozart, Beethoven u. ihre Zeit 2 p.; musikwiss. Uebgn. 1 m. 2 pg.; Collegium musicum, nur f. Vorger. 2 g.; musikal. Satzl. 1 g.; Orgelspiel 5 g.; Sem. $1^1/_2$ p. — Ferd. Alb. **Pax** (30. 12. 85) Ⓚ (Zool.) liest nicht. — R. **Hönigswald** (18. 7. 75) allg. Psychol. 4 p.; Grundprobl. d. Erkenntnistheor. 2 p.; Kolloqu. 1 m. 2 p.; psychol. Sem. (philos. Grundlag. d. Pädag.) $1^1/_2$ pg. — Er. **Waetzmann** (2. 1. 82) (Phys.) liest nicht.

Dozz.: Pf. Walt. **Herz** (24. 7. 75) Besprechgn. z. qualitat. Anal. 1 g.; Gesch. d. Chem. 1 p.; chem. Energetik 1 p.; Grundlag. d. Maßanal. 1 p.; Anwendgn. d. Maßanal. 1 p. — Pf. Arth. **Sachs** (26. 3. 76) Grundriß d. allg. Mineral. 1 p.; s. a. Pf. ord. Milch. — Pf. Jul. **Meyer** (12. 1. 76) Ⓚ Bedeutg. u. Leistgn. d. Chem. im Kriege 1 g.; Chem. d. Metalle 3 p.; Kolloqu. 1 pg. — Pf. Ulr. **Gerhardt** (11. 10. 78) Ⓚ allg. Entw.-Gesch. d. Tiere 2 p. — Pf. Gg. **v. d. Borne** (28. 5. 67) (Geophys. u. Geol.) liest nicht. — Pf. Hub. **Winkler** (13. 2. 75) Ⓚ (Botan.) dgl. — Pf. Waldem. **Fischer** (16. 11. 79) Ⓚ (physikal. Chem.) dgl. — Pf. Hans **Seger** (28. 8. 64) d. europ. Kulturkreise in vorgesch. Zeit 1 g.; Anltg. z. wiss. Arbtn. pg. — Pf. Rud. **Abicht** (9. 8. 50) Einf. in d. weißreuß. Sprache 2 g. — Pf. Bernh. **Patzak** (21. 8. 73) Werden u. Wesen d. roman. Baukunst 2 p.; Meisterwerke d. neuer. dtsch. Kunst 1 p.; Sem.-Uebgn. (Raffael u. Michelangelo) 1 pg. — Pf. Manfr. **Laubert** (4. 11. 77) Ⓚ (Gesch.) liest nicht. — Pf. Rud. **Ladenburg** (6. 6. 82) Ⓚ (Phys.) dgl. — Pf. Arno **Poebel** (26. 1. 81) Ⓚ (orient. Philol.) dgl. — Pf. Ferd. **Friedensburg** (11. 2. 58) d. Münzen d. Welthandels g. — Pf. Jul. **Guttmann** (15. 4. 80) Philos. d. Gegenw. 2 p.; Uebgn. z. Logik $1^1/_2$ pg. — Pf. Arth. **Schaade** (19. 8. 83) Ⓚ (semit. Spr.) liest nicht. — Pf. Alb. **Beutell** (6. 3. 59) physikal.-chem. Mineral. (ausgew. Kap.) 1 p.; Bodenkde. 2 p.; s. a. Pf. ord. Milch. — E. **Koenigs** (9. 12. 78) Ⓚ (Chem.) liest nicht. — Frz. **Landsberger** (14. 6. 83) Ⓚ (Kunstgesch.) dgl. — F. **Andreae** (12. 10. 79) Ⓚ (Gesch.) dgl. — Pf. Alf. **Hilka** (30. 7. 77) altfrz. Uebgn. 2 p.; span. Lekt. 1 pg.; mittellat. Novellist., f. Neuphilol. 1 pg. — Pet. **Danckwortt** (30. 10. 76) Ⓚ (Chem.) liest nicht. — Pf. E. **Steinitz** (13. 6. 71) Algebra 5 p.; Uebgn. dazu 1 pg. — Manfr. **Stimming** (20. 6. 85) dtsch. Gesch. (1250—1500) 2 p.; quellenkrit. Uebgn.

Digitized by Google

1 m. 2 g. — Günth. **Dyhrenfurth** (12. 11. 86) ℞ (Geol.) liest nicht. — B. **Dietrich**, Länderkde. v. Nord- u. Mittel-Amerika 2 p.; morphol. Uebgn. 1½ pg. — Osk. Er. **Meyer** ℞ Grundz. d. Geol. 2 p.; Theor. d. Gebirgsbildg. p. — Eberh. **Buchwald** ℞ Vektorrechng. m. physikal. Anwendgn. 2 p.; Polarisat. u. Doppelbrechg. 1 p. — Siegfr. **Marck** ℞ Probl. d. Staatsphilos. 2 p.

Beauftr. Dozz.: Jos. **Maas**, landw. Hochbauten 1 g. — Dr. O. **Miller**, d. Lehramt an höheren Schulen 2 p.; Uebgn. 1 pg. — P. **Cusig**, Forstschutz 1 g; Betriebs- u. Ertragsregelg. d. Forsten 1 p.

Lektt.: Pf. Rud. **Ablicht** (9. 8. 50) Russ. f. Anf. 2 p., f. Vorger. 1 g.; Poln. f. Anf. 2 p., f. Vorger. 1 g. — F. **Stoy** (5. 1. 59) Engl. (in 3 Kurs.). — Pf. Alf. **Hilka** (30. 7. 77) frz. Texte d. 2. Hälfte d. 19. Jahrh. 2 p.; Uebersetzg. e. dtsch. Autors ins Französ. 1 p.; la vie parisienne à travers le XIXe siècle 1 p.; roman. Sem. 1 m. 2 pg. — Dr. med. Berth. **Riesenfeld** (18. 9. 44) photogr. Prakt. 2 p.; d. Photogr. u. ihre Technik 1 g. — Landger.-Dir. M. **Selle** (6. 3. 46) Stenogr. g.

Musikl.: Siegfr. **Cichy**, Uebgn. d. St. Cäcilienchores 1 g.; kontrapunkt. Uebgn. 1 m. 2 p.; Instrumentat.-Lehre 1 p.

Zeichner: Dr. Em. **Loeschmann** (4. 5. 66) Freihandzeichn. u. Malen.

Lehrer f. körperl. Fertigkeiten: Univ.-Fechtm. **F. Luckner**, Fechtunterr. — Univ.-Tanzl. V. **Reif**, Tanzunterr. — Univ.-Reitl. **Scholz**, Reitunterr.

Bibliotheken.

1. Königl. u. Universitäts-Bibliothek, Neue Sandstr. 4, geöffnet werktäg. v. 9—2 u. 4—7, während der Ferien v. 9—2 Uhr. Bücherausgabe werktäg. v. 9—2 u. 4—7 Uhr.

Dir.: Dr. Fritz **Milkau** (28. 9. 59). — *Oberbibl.*: Dr. Gg. **Leyh** ℞; Dr. Gg. **Marquardt** (5. 5. 56); Dr. F. **Kuhn** (5. 3. 63); Dr. Bernh. **Wenzel** (24. 4. 64). — *Bibl.*: Dr. O. **Bleich**; Dr. Alfr. **Schneider**; Dr. P. **Pescheck** (4. 4. 77) ℞. — *Hilfsbibl.*: Dr. P. **Reiche**.

2. Stadtbibliothek geöffnet werktägig tägl. v. 9—2 Uhr, außerdem Okt.—März 4—7 Uhr, April, Mai, Juni, Sept. auch Dienstag u. Freitag v. 4—6 Uhr, Sonnabends nur v. 9—2 Uhr. Ausleihezeit 9—2 Uhr. Benutzg. gebührenfrei.

Wissenschaftliche Anstalten der Universität.

I. Seminare. Kathol.-theol.: Dirr. Pff. **Pohle**, **Nikel**, **Siekenberger**, **Wittig**, **Seppelt**. — Evang.-theol.: Dirr. Pff. **Arnold**, **Schaeder**, **Hoennicke**, **Steuernagel** u. **Scholz**. — Homilet. u. katechetisch. der evang.-theol. Fak.: Dir. Pf. **Steinbeck**. — Jurist.: Leiter d. Ordinarien d. Fakultät, Bibl. Pf. **Fischer**. — Staatsw.-statist.: Dirr. Pff. **Weber** u. **Mitscherlich**. — Historisches: Dir. Pf. **Kornemann** (f. alte Gesch.), Dirr. Pff. **Kaufmann**, **Kampers** u. **Holtzmann** (f. Mittelalt. u. Neuzeit). — Kunsthistor. Sem.: Dir. Pf. **Pinder**. — Philol.: Dirr. Pff. **Foerster**, **Geroke** u. **Kroll**. — Archäol.: Dir. Pf. **Foerster**. — Germanist.: Dir. Pff. **Koch** u. **Siebs**. — Roman.: Dir. Pf. **Appel**. — Engl.: Dir. Pf. **Schücking**. — Slav.-philol.: Dir. Pf. **Diels**. — Indogerm.-semitist.: Dirr. Pff. **Praetorius**, **Hillebrandt**, **Schrader**, **Meißner**. — Geogr.: Dir. Pf. **Supan**. — Mathem.-

Digitized by Google

physikal.: Dirr. Pff. **Kaeser** u. **Schaefer**. — Philos. Sem.: Dirr. Pff. **Baumgartner, Kühnemann** u. **Königswald**. — II. Kunst-Institute. 1. Institut füralte Kunstgesch. a) Archäol. Museum: Dir. Pf. **Foerster**, b) Archäol. Seminar s. oben. — 2. Institut für mittelalterl. u. neuere Kunstgesch.: Dir. vacat. — 3. Institut f. Kirchenmusik: Dir. Pf. **Siebs**. — III. Univers.-Bibliothek siehe oben. — IV. Akadem. Lese-Institut: Vorsitzender des Vorstandes Pf. **Brie**. — V. Naturwiss. u. medizin. Institute. Physikal. Institut: Dir. Pf. **Lummer**. — Sternwarte: Dir. Pf. **Wilkens**. — Chem. Institut: Dir. Pf. **Biltz**. — Pharmazeut. Institut: Dir. Pf. **Gadamer**; pharmakognost. Abt.: Dirr. Pff. **Gadamer** u. **Pax**. — Mineral. Institut u. Museum: Dir. Pf. **Milch**. — Geolog.-paläontol. Institut u. Museum: Dir. vacat. — Botan. Garten: Dir. Pf. **Pax**. — Pflanzenphysiol. Institut u. botan. Museum: Dir. Pf. **Rosen**. — Zool. Institut u. Museum: Dir. vacat. — Landw. Institute: a) Institut f. Wirtschaftslehre d. Landbaus: Dir. Pf. **Aereboe**. — b) Institut f. landw. Pflanzenproduktionslehre: Dir. Pf. **Bertner**. — c) Institut f. landw. Tierproduktionslehre: Dir. Pf. **Heidefleiß**. — d) Agrikulturchem. u. bakt. Institut: Dir. Pf. **Pfeiffer**. — e) Landw.-technol. Institut: Dir. Pf. **Ehrlich**. — f) Kulturtechn. Apparat: Dir. Pf. **Lüdecke**. — g) Veterinär-Institut: Dir. Pf. **Casper**. — h) Innere Verwaltung d. landw. Institute. Derzeit. Geschäftsführer Pf. **Heidefleiß**. — Anat. Institut: Dir. Pf. **Kallius**. — Anthropol. Institut: Dir. Pf. **Mollison**. — Physiol. Institut: Dir. Pf. **Hürthle**. — Pathol.-anat. Institut: Dir. Pf. **Henke**. — Pharmakol. Institut: Dir. Pf. **Pohl**. — Hygien. Institut: Dir. Pf. **Pfeiffer**. — Gerichtsärztl. Institut: Dir. Pf. **Lesser**. — IV. Klinische Anstalten. Med. Klinik u. Poliklin: Dir. Pf. **Minkowski**. — Chir. Klinik u. Poliklinik: Dir. Pf. **Küttner**. — Klinik u. Poliklinik f. Augenkranke: Dir. Pf. **Uhthoff**. — Frauenklinik u. Poliklinik: Dir. Pf. **Küstner**. — Klinik u. Poliklinik f. Syphilis u. Hautkrankheiten: Dir. Pf. **Jadassohn**. — Psychiatr. u. Nervenklinik: Dir. Pf. **Bumke**. — Klinik u. Poliklinik f. kranke Kinder: Dir. Pf. **Stolte**. — Poliklinik f. Ohren-, Nasen- u. Halskrankheiten: Dir. Pf. **Hinsberg**. — Zahnärztl. Institut: Dir. Pf. C. **Partsch**. — Verwaltung d. klin. Anstalten: Verwaltungsdir. Pf. **Küstner**.

Akademische Vereinigungen.

Commentwaffe: Glockenschläger.

Corps im K. SCV. (cf. I. a. 1). Breslauer SC.: **Borussia**, gest. 23. 11. 1819, susp. 1821 bis 13. 6. 23, Anf. VIII. 24 bis 3. 8. 29, 1831 bis 3. 8. 38 u. 23. 4. bis 19. 10. 84. Schwarz-d.rot-weiß (anfangs schwarz-rosa-weiß, dann schwarz-karmesinrot-weiß), Ff. schwarz-weiß-schwarz (zuerst s. 39 schwarz-weiß), P. Silber (s. ca. 1840), schwarze M. u. Fm. (Ende 40er Jahre weiße M., 59 bis 63, SS. 65 u. Ende 70er Jahre weiße St.) EH.: s. 6. 3. 97: Neue Gasse 6. — **Silesia**, gest. 24. 5. 21, konstit. 18. 10. 21 (anfangs Lusato-Silesia; weiß-rosa-h.blau), beh. aufgelöst 24. 5. 24 bis 2. 2. 28 u. WS. 36/37 bis 7. 12. 37. Weiß-h.blau-rosa (bis 1824 weiß-rosa-h.blau), Ff. blau-weiß-blau, P. Silber, h.blaue M. u. Fm. Kartell m. Thuringia (Je.), Guestphalia

Digitized by Google

(Bo.), Starkenburgia (Gi.). EH. s. 6. 12. 01: Heiligegeiststr. 14 b. — Lusatia, gest. 10. 3. 46, susp. 1861, rek. 7. 5. 69 durch die Vb. Lusatia (WS. 67/68 v. d. B. Arminia abgetrennt; grün-weiß-rot, grüne M.), susp. 1872 bis 2. 3. 77 u. 5. 5. 1902 bis 23. 4. 1903. Himmelblau-gold-feuerrot (bis 1843 blau-rot), Ff. blau-gold-blau, P. Gold, d. blaue M. u. Fm. EH. s. 20. 2. 07: Rosentalerstr. 5. — Marcomannia, gest. 1. 12. 64 als L. (anfangs orange-weiß-schwarz, hervorgeg. aus d. Vb. Austro-Borussia, VI. bis X. 64), s. 3. 11. 68 im SC., susp. 28. 4. bis 31. 7. 83. Ponceaurot-weiß-schwarz, Ff. rot-weiß-rot, P. Silber, rote M., Fm. u. CKm. (s. SS. 72 zeitweilig weiße St.), EH. s. 1910: Kirschenallee 30. — Chargen: X, XX, XXX.

Corps im RSC. (cfr. I. a. 3). RSC. zu Breslau: Silingia, gest. 20. 6. 88 als Oppelner Abend, s. SS. 91 Stud.-V. Oppolonia, s. 10. 2. 94 Silingia, susp. 13. 5. 95, rek. 7. 8. 95 als ftr. L., susp. 23. 11. 95 bis 11. 1. 97, 30. 5. 99 verschmolzen mit der susp. Vb. Silingia [13. 6. 77 bis 82; rot-weiß-gold, P. Gold, schwarze Samt-M.], s. 1901 e. W., 10. 6. 11 adm. im RSC., rez. 31. 5. 12. H. blau-gold-weiß (s. WS. 90/91), Ff. blau-weiß-blau, P. Gold, weiße M. (s. 1. 11. 97; vorher gelbe M.: SS. 04 bis WS. 05/06 h. blaue Seiden-St.). Heim: VIII, Weidendamm 11, priv. — Frisia, gest. 8. 5. 81 von ausgetr. Vandalen als Wissensch.-Pharm. V., s. 9. 5. 06 Vb. Frisia m. u. S., s. 07 e. W. u. VM., s. SS. 12 ftr., s. 12. 7. 12 C. im RSC., rez. 14. 5. 13. Schwarz-gold-h. blau, Fb. schwarz-blau, P. Gold, schwarze M. Heim: Nürnberger Garten, I, Neueg. 13 II, priv. — Neo Franconia cf. Techn. Hochsch.

Burschenschaften d. Deutschen Burschenschaft (cf. I. a. 4). Breslauer Burschenschaft: Arminia, gest. 27. 10. 48 (hervorgeg. aus der Literar. Vg. Akademia, SS. 48 bis Ende SS. 48), Anf. 80er Jahre 1 Sem. beh. aufgel., Pfingsten 86 bis WS. 89/90 aus d. ADC. ausgetr., susp. Aug. 1914 bis Herbst 15. Schwarz-d. rot-gold, P. Gold, am gold. Streifen schwarz, schwarze Samt-M. (1850 bis 61 violett-rot-gold, P. Gold, violette M., bis 50 rote M.). Kn.: Schuhbrücke 54 I, priv. — Germania, gest. 11. 11. 1859 als Allgem. Stud.-Vb. Viadrina (progress.), s. 3. 11. 60 (offiz. Stiftungsdatum) B. m. u. S., s. 13. 6. 61 Germania, susp. SS. 92 bis WS. 92/93. Schwarz-rot-gold, P. Gold (anfangs o. A., s. Febr. 60: schwarz-weiß-goldenes Band; SS. 60 bis 3. 11. 60: schwarz-rot-gold auf schwarz-weißem Grunde), weiße St. (bis WS. 71/72 weiße M.). Kn.: X, Salzstr. 15 I. — Alte Breslauer Burschenschaft der Raczeks, gest. 27. 10. 17 als C. Teutonia (schwarz-rosa-weiß), s. 18. 1. 18 B., aufgelöst 22. 11. 19, rek. als B. Arminia 28. 11. 19, beh. aufgelöst 1822, rek. 1823 als Gesellsch. d. Blauhäusler, beh. aufgelöst 1831, s. 34 rek. als formloser V. (Cameelia), s. 1835 Raczeks, s. 47 Alte Br. B., II. 1850 verschmolzen m. d. 47 abgetrennten B. Marcomannia (weiß-rot-gold, P. Gold), beh. aufgelöst SS. 58, besteht als „Studentenverband", bald rek. als „Neue Burschensch." (rot-gold-rot), III. 61 beh. aufgelöst, rek. IV. 61 als L. Liegnitzia, bald L. Vratislavia (schwarz-rot-grün), verschmolzen m. d. SS. 61 gegr. B. Neo-Borussia (weiß-schwarz-grün) zur B. Vratislavia, s. 72 Alte Br. B. d. Raczecks, susp. Dezbr. 89 bis 22. 4. 90 u. X. 14 bis SS. 15. Schwarz-d. rot-gold (s 1861), P. Gold (1830 rot-gold-schwarz, Ende 30er Jahre schwarz-rot, 40er Jahre schwarz-rot-gold v. u.),

Digitized by Google

d.rote St. (bis 1. 1. 04 M.). EH. s. 19. 4. 13: Herzogstr. 2. — In der Breslauer Burschensch. tragen die Füchse Bb. u. Bm. — PVh.: Cheruscia (Techn. Hochsch.).

Landsmannschaften im CLC. (cf. I. a. 6). Breslauer LC.: Macaria, gest. 9. 4. 73 als Vb. Marsia (grün-weiß-rot), s. 74 Macaria, s. 5. 10. 75 L., im CLC. adm. Anf. Dez. 75, rez. 8. 12. 76, ausgetr. u. susp. 28. 2. 77, rek. 14. 10. 91, SS. 92 verschmolzen m. d. fr. L. Nissia [gest. 1862, rek. 4. 8. 82, ftr. s. WS. 90/91, susp. SS. 92, d.rot-weiß-gold, Ff. rot-gold-rot, rote M.], susp. Januar 98 bis Okt. 99, außerhalb des CLC. 28. 2. 77 bis Febr. 88 u. Januar 98 bis Okt. 99. H.rot-weiß-grün v. u. (73 bis 75 v. oben), Ff. grün-weiß-grün, P. Silber, d.grüne M. (73 bis 72 St.). Maturität. Kn.: X, Salzstr. 15 I. — Vandalia, gest. als ak. Pharm.-V. 21. 5. 59, ftr. 61 bis 64 (d.blau-rosa-d.grün, grüne M.) u. s. 23. 6. 74, s. 15. 10. 75 Ak. Pharmazeutischer V. (u. S., Couleur), s. 6. 12. 84 Vb. Pharmacia, s. 11. 6. 87 Pharm.-Vb. Vandalia, s. 25. 2. 92 Stud.-Vb. Vandalia, s. Mai 94 e. W. u. BM., s. 12. 94 fr. schl. Vb., 24. 7. 96 L., 28. 7. 97 rez. im CLC. D.blau-purpurrot-weiß, Fb. blau-rot-blau (s. SS. 86), P. Silber, am weißen Streifen grün, d.blaue M. (61—64 grüne M., s. WS. 72/73 schwarze Samt-Unikolore, s. SS. 73 grüne Unikolore, s. WS. 73/74 schwarze Seiden-St., s. 23. 6. 74 blaue M., SS. 82 d.blaue St., bis 16. 10. 14 d.blau-d.rot-h.grün, P. Silber. EH. s. 18. 10. 92: Werderstr. 25. — Susp.: Teutonia. — Chargen: X, XX, XXX. PVh. m. d. VC.

Turnerschaften im VC. (cf. I. a. 8). VC.-Breslau: Suevia, gest. 24. 6. 85, im VC. s. 4. 12. 85, vertagt Herbst 14. Schwarz-weiß-h.blau, Ff. schwarz-weiß, P. Silber, schwarze M. Maturität. Kn.: Werderstr. 9 I. — Frankonia, gest. 15. 10. 95, im VC. s. 15. 2. 96, vertagt Aug. 1914. H.grün-weiß-d.blau, Fb. weiß-blau, P. Silber, h.grüne M. Maturität. — Guestphalia cf. Techn. Hochsch. — X, XX, XXX. PVh.: LC.

Sängerschaften im Weim. CC. (cf. I. b. 2). Breslauer CC.: Leopoldina, gest. 15. 6. 22 als nicht korp. Ak. Musik-V. (o. A.), s. 24 Ak. Liedertafel, WS. 55/56 bis 22. 2. 59 korp. u. ftr. (grün-weiß-rot bis 22. 2. 59), susp. 12. 2. 60, rek. 19. 3. 60 als Stud.-Liedertafel (o. A., nicht korp.), s. 10. 1. 65 AGV. der Leopoldina, s. 1. 7. 75 Vb., 17. 1. 76 ohne Gesangsprinzip, susp. 15. 2. bis 24. 2. 76, s. 5. 12. 77 oblig. ftr., s. WS. 82/83 bed. Sat., s. 8. 2. 94 u. S., s. 1. 1. 1901 e. W., s. 20. 6. 03 Sängersch. H.blau-weiß-gold (s. WS. 63/64), Fb. blau-gold (s. 12. 11. 02), P. oben Gold, unten blau, tiefstahlblaue Samt-M. (bis 25. 2. 00 Tuch-M., 88 zeitw. blaue Seiden-St.). Kn.: Kirchstr. 8 II priv. Im GC. (cf. Greifsw.). — Burgundia cf. Techn. Hochsch.

Burschenschaften im ADB. (cf. I. b. 1). Breslauer ADB.: Saxonia, gest. 11. 6. 1904 als ftr. Reform-Vb., s. WS. 04/05 fr. Stud.-Vb. m. freigestellter Sat., s. 23. 10. 06 u. S., s. Ende Jan. 07 B. m. e. W., im ADB. als Ren. 19. 5. 07, rez. 7. 6. 08. Schwarz-grün-gold (Fb. SS. 05 bis Anf. WS. 06/07 schwarz-grün-schwarz), P. Gold, schwarze Samt-M. Maturität. Kn.: Vinzenzhaus, Seminargasse 15. — Ascania, 13. 2. 1908 abgezweigt von Saxonia als burschenschaftl. Vg. Ascania (Bz.), s. 1. 6. 08 ftr. B., s. 7. 6. 08 Ren. im ADB., s. 19. 6. 08 e. W., rez. im ADB. Pfingsten 09. Schwarz-rot auf gold. Grunde, rotbraune M. (bis 1911

Digitized by Google

Samt-M.). Maturität. Kn.: Altbüßerstr. 11. — X, XX, XXX. Waffen-Vh. m. d. ATB. PVh.: Thuringia.

Freie Landsmannschaften: a) ftr. m. u. S., ohne BM.: Alemannia, gest. 26. 5. 80 als Vb. Ostrovia, von Ostrowo'er Abit., s. II. 80 nftr. fr. L. Alemannia, susp. WS. 96/97, rek. WS. 05/06 als ftr. L. Schwarz-h.blau-gold, Ff. gold-blau-gold (s. WS. 05/06), P. blau, am schwarzen Streifen Gold, h.blaue M. (bis 08 h.blaue Seiden-St.; in den 90er Jahren zeitweilig grün-weiß-gold, n. g.). FVh.: Vb. Brandenburgia-Berlin; PVh.: B. Bavaria (Techn. Hochsch.). Kn.: Albrechtstr. 38 II. — b) nftr.: Alte Breslauer L. Glacia, gest. 5. 11. 65 als ak. L. (hervorgeg. aus den s. 1832 bestehenden Stammtisch Glatzer Commil.), s. 1900 Alte Br. L. Rot-gold-rot, P. Gold, Bz. (bis 1906 Ff. rot-gold). Freigestellte Satisf.. Kn.: Albrechtstr. 38.

Freie Verbindungen m. u. S.: a) ftr. m. e. W.: Normannia, fr. Vb., gest. 14. 7. 81 als Vb. Neo-Cimbria (schwarz-silber-blau, P. Silber, blaue M.), s. 5. 5. 88 Cimbria (rot-weiß-blau, P. Silber, weiße M.), rek. 2. 7. 92 als Normannia, susp. 95 bis SS. 96 u. s. Anf. VI. 14. Karmesinrot-silber-h.blau, Ff. rot-silber, P. Silber, d.rote M. (früher blaue). Kn.: Kroll'sches Bad, Werderstr. 13/19. — Baltia, Deutsch-Ak. Club, gest. 11. 6. 1907 als Schachklub. Karminrot-weiß-d.gelb, P. Silber, rote M., keine Ff. Allg. wissensch., nat. u. Matur.-Prinzip. Keine BM., s. WS. 10/11 schwere schwarze persönl. Waffen. Kartell s. SS. 10 m. Normannia-Marbg. FVh. m. d. Egerländer Landtag-Prag (s. WS. 08/09) u. m. Vb. Alania Berlin. Kn.: Werderstr. 37. — b) schwarze: Wratislavia, gest. 3. 11. 80 als wissenschaftl. Klub, s. 13. 10. 83 Wratislavia, s. 87 Vb. H.grün-weiß-rosa, P. Silber (bis 13. 10. 83 blau-gold-blau), Bz. Schwere e. W. Kn.: Ritterpl. 9 I. — Gotia, pharm. Vb., 24. 6. 1912 von Frisia abgetrennt. D. blau-ziegelrot-schwarz, P. Silber, Bz. Schwere e. W. Kn.: I, Schuhbrücke 50/51.

Jüd. Korporationen m. u. S.: a) im KC. (cf. I. b. 4): Thuringia, gest. 19. 10. 1901, im KC. s. 02, s. WS. 03/04 e. W., s. WS. 11/12 ftr. Schwarz-h.blau-rot, Ff. rot-blau-rot, P. Silber, lila M. Schwere e. W. Kn.: Schmiedebrücke 12 I. X, XX, XXX. — b) im KJV. (cf. I. c. 10): Verb. Jüd. Stud., gest. 4. 11. 99, bis SS. 14 im BJC. H.gelb-h.blau-weiß, P. Gold, n. g. Bed. Sat., schwere e. W. Kn.: Werderstr. 13/19. — VJSt. Zephirah, gest. X. 1913 als ak. Stammtisch d. KZV. Gold-silbergrau-gold, Bz.; bei öffentl. Anlässen graues goldgerändertes Band m. gold. Davidstern. Br.: Café Vier Jahreszeiten. — X, XX, XXX.

Gesangvereine im SV. (cf. I. c. 1): Sängerschaft Fridericiana, gest. 12. 1. 83 als Univ.-G.-V. (v. Leopoldina abgetrennt), susp. Ende WS. 91/92 bis Dez. 93, im SV. s. 11. 2. 96, Fridericiana s. Nov. 97, bis SS. 12 SGV., susp. Jan. 14. H.blau-weiß-h.blau, P. Silber, Bz. u. Schl. m. Zirkel. U. S., s. SS. 07 schwere e. W. Maturität.

Ak. Turnvereine im ATB. (cf. I. c. 2). ATB.-Breslau: ATV. zu Breslau, 4. 11. 75, entstanden aus der ak. Riege (gest. 1865), s. SS. 84 schwarze e. W., im VC. 24. 2. 76 bis 1. 7. 85, im ATB. s. Febr. 87. Rot-weiß-rot, P. Silber, Bz. Kn.: Breitestr. 39 I priv. — ATVbg. Saxo-Silesia, gest. 22. 6. 97, abgetrennt vom ak. naturw. V., s. 20. 12. 97 im ATB., e. W. s. WS. 99/00, Vb. s. SS. 09, Orange-weiß-moos-

Digitized by Google

grün, P. Silber, Bz. EW. Kn.: Albrechtsstr. 38 III. — ATV. Bismarck cf. Techn. Hochsch. — Satisf. auf persönl. Waffen. Waffen-Vh. m. d. ADB.

Verein Deutscher Stud. im Kyffh.-Verb. (cf. III. g. 1), gest. 17. 2. 81, erneut 2. 5. 81, korp. s. 89, beh. aufgel. 25. 7. 14 bis 1. 8. 14. Schwarz-weiß-rot, n. g.; s. WS. 06/07 schwere e. W. Kn.: Altbüßerstr. 11 I.

Christl. Verbindung m. MV.: Wingolf (cf. II. d. 1), gest. 2. 8. 71, hervorgeg. aus den 15. 7. 70 gest. Wingolfs-V., s. 1. 1. 72 im WB., susp. 7. 3. 77 bis 17. 4. 83. Schwarz-weiß-gold, P. Silber (bis SS. 88 Gold), Hb. gold-weiß-gold, P. Silber (s. 08), M. schwarz (30. 4. 88 bis SS. 92 h. gelb). Kn.: Ketzerberg 15 I.

Farbentr. kathol.-deutsche Stud.-Verbindungen m. MV. im CV. (cf. II. e. 1). Breslauer CV.: Winfridia, gest. 17. 7. 56 als ftr. kath. Vb. (hervorgeg. aus d. 1849 gegr. Lese-V. kath. Stud., s. 52 V. kath. Stud.), vorübergehend susp. 66 u. 70/71. Grün-zinnoberrot-gold (bis WS. 61/62 grün-weiß-gold), Ff. grün-gold-grün (s. 69), P. Gold, am gold. Streifen grün, grüne M. EH. s. 1910: I, Basteigasse 6. — Rheno-Palatia, CV.-Vb., 11. 6. 1900 von Winfridia abgezweigt, ftr. s. 4. 7. 01, vertagt, rek. 8. 3. 17. Grau-weiß-rosa, Fb. rosa-weiß-rosa, P. Silber, graue M. Kn.: X, Salzstr. 2/4 II. — Salia, 18. 12. 04 abgezweigt von Winfridia, ftr. s. 20. 1. 05, im CV. s. 25. 2. 05 als fr. Vg., rez. 18. 8. 05. Weiß-orange-schwarz-weiß, Ff. weiß-schwarz-weiß, P. schwarz, orange M. (bis 08 h. gelbe). Br.: Deutsches Haus. — Marchia cf. Techn. Hochsch. — X, XX, XXX, XXXX.

Kathol. nichtfarbentr. Vereine m. MV.: a) im KC. (cf. II. e. 2). Breslauer KV.: Unitas, gest. 8. 12. 71 von ausgetretenen Mitgl. des Altkathol. Stud.-V. (gest. 13. 3. 61 [offiz. Stiftungsdatum] als „Kath. Stud.-V.", 24. 12. 71 aus dem KV. ausgeschl., SS. 74 susp.), s. 7. 2. 72 im KV, Feuerrot-weiß-h. grün, P. Silber, n. g. Kn.: Salzstr. 2/4 I, priv. — Franko-Borussia, gest. 11. 2. 1902 aus Unitas, publ. 30. 7. 02. Schwarz-gold-h. grün, P. Gold, n. g. Kn.: Ritterpl. 9 II, priv. — Alania, gest. 14. 12. 1905 aus Unitas, im KV. s. 5. 6. 06, publ. 7. 6. 06. H. blau-silber-schwarz, P. Silber, n. g. Kn.: Salzstr. 2/4 III, priv. — Zollern cf. Techn. Hochsch. — b) im Unitasverb. (cf. II. e. 3): Guestfalia-Unitas, gest. 12. 2. 1909, s. 25. 7. 09 im UV., bis 15. 11. 09 Unitas-Silesia. Weiß-h. blau-gold, P. Gold, Bz. Kn.: Oderschloß, X, Sandstr. 18. X—XXXX. — c) am Convikt: Matthäsia, gest. 1905. Schwarz-gold-rot. — Viadrina, gest. 6. 12. 1906. — Registabernia, gest. 27. 7. 1907. Gelb-schwarz-h. blau, P. Gold. — d) im Hochland-Verband (cf. II e. 7): Hochland, gest. 3. 5. 12 als freifarbentr. Vb. kath. enthaltsamer Akademiker (gold-weiß-blau, blaue M.), s. 29. 1. 16 kath. neudeutsche Vb.

Wissenschaftl. Vereine: a) im Verband wissenschaftl. Vereine (VWV., gest. SS. 04): Neuer ev.-theol. Stud.-V., gest. 8. 6. 61, s. 71 korp. Violett-weiß-schwarz, P. Silber, Bz. (s. 80er Jahren). Im Leipz. Verbande (cf. III. h. 2). X. XX, XXX. Kn.: Werderstr. 13/19, priv. — Wissenschaftl.-Theol. V., gest. 6. 7. 61 als ev.-theol. Stud.-V. f. wissensch. Theologie, Ende 60er Jahre bis 20. 1. 97 Ev. V. f. wiss. Theologie, anfangs nicht korp. Violett-weiß-violett, P. Silber. Bed. Sat. Im Eisenacher Kartell (cf. III. h. 1) s. 1875. Kn.:

Digitized by Google

(22. 12. 61) (Kiel) Dogmat. II. 5p.; Konversat. (Ethiken v. W. Herrmann u. A. Schlatter) 1m. 2p.; Uebgn. (Staat u. Kirche) 1m. 2g. — J. **Steinbeck** (6. 8. 73) prakt. Theol. II (Homilet., Seelsorge, Verfassg.) 5p.; Pädag. u. Volksschulkde. 2p.; evang. Gemeinde- u. Altargesang 1g.; homilet. u. katechet. Sem. je 1m. 2g. — G. **Hoennicke** (11. 9. 71) Römerbr. 4p.; Repetit. (neutest. Wissenschft.) 1p.; altchristl. Kunst 1p.; neutest. Sem.-Uebgn. 1m. 2g. — C. **Steuernagel** (17. 2. 69) alttest. Theol. 2m. 2p.; Genesis 4p.; alttest. Sem.-Uebgn. (Tritojesaja) 1m. 2g. — Heinr. **Scholz** (17. 12. 84) (Berlin) Relig.-Philos. 4p.; Sem.-Uebgn. (Relig. d. Romantik) 1m. 2g.

Pf. ord. hon.: Gg. **Hoffmann** (24. 11. 60) 1. Clemensbr. 2g.; Sekten d. Protestantism. 2p.

Pff. ext.: W. **Caspari** (3. 11. 76) Jesaja 4p.; Einltg. ins AT. 2m. 2p., Hebr. f. Anf. 4p.; Lekt. (Psalmen) f. Ungeübte 1m. 2g. — Rud. **Bultmann** (20. 8. 84) Joh.-Ev. 2m. 2p.; neutest. Uebgn. f. Anf. 1m. 2g. — Frhr. Hans **v. Soden** (4. 11. 81) Ⓚ (Berlin) (Kirchengesch.) kündigt später an.

II. Katholisch-theologische Fakultät.

Dekan: F. **Wagner.**

Pff. ord.: Arth. **Koenig** (4. 6. 43) Gesch. u. Erkl. d. Messe 1g.; Liturg. 4p. — Jos. **Pohle** (19. 3. 52) spez. Dogmat. I. 5p.; Sakrament d. Ehe 1g.; dogmat. Uebgn. (Sem.) 1g. — J. **Nikel** (18. 10. 63) Einltg. ins A.T. 4p.; hebr. Uebgn. f. Anf. 2p.; messian. Weissagn. 2p.; alttest. exeget. Sem.-Uebgn. 1g. — Jos. **Sickenberger** (19. 7. 72) Joh.-Ev. 4p.; Philipperbr. 1p.; neutest. exeget. Sem.-Uebgn. 1m. 2g. — Frz. **Triebs** (7. 11. 64 Verfassgsr. d. Kirche 2p.; Eher. 3p.; kanon. Proz. 1p.; kirchenrechtl. Uebgn. 1m. 2g. — Jos. **Wittig** (22. 1. 79) allg. Kirchengesch. I. 5p.; kirchengesch. Sem.-Uebgn. 1m 2g. — F. **Wagner** (9. 1. 67) allg. Moraltheol. 4p.; Pflicht d. Selbstheiligg. 1g.

Pff. ext.: Frz. **v. Tessen-Wesierski** (22. 12. 69) Apologet. II. 4p.; apologet. Uebgn. 1g.; philos.-theol. Propädeut. 3p. — Xaver **Seppelt** (13. 1. 83) Kirchengesch. v. d. frz. Revolut. an 2p.; kathol. Kirche in Schlesien 2p.; Anteil d. kathol. Deutschld. an d. Heidenmission in d. Neuzeit 1p.; kirchengesch. Sem.-Uebgn. 1g.

Dozz.: Pf. Kurt **Zieseké** (10. 10. 76) thomist. Uebgn. 1g.; dogmat. Verwertg. d. Galaterbr. 1p. — Pf. A. **Rücker** (26. 5. 80) Kopt. f. Anf. 2p.; Altarmen. 2p. — Jos. **Löhr** Ⓚ (Kirchenr.) liest nicht. — Fel. **Haase** Ⓚ (orient. Kirchengesch.) dgl.

III. Rechts- u. staatswissenschaftl. Fakultät.

Dekan: P. **Heilborn.**

Pff. ord.: Siegfr. **Brie** (21. 1. 38) Kirchenr. d. Katholik. u. Evangelisch. 5p.; staatsrechtl. Uebgn. (preuß. Verfassgsurkde.) 1g. — Rud. **Leonhard** (26. 12. 51) System d. röm. Privatr. 6p.; dtsch. bürgerl. R. II (Schuldverh.) 5p.; Zivilproz.-Prakt. u. Konversat. 1m. 2p.; jur. Sem. 1g. — O. **Fischer** (30. 3. 53) Rechtsentw. in Preußen 2p.; dtsch. bürgerl. R. IV (Familien- u. Erbr.) 6p.; dtsch. Zivilproz. (ohne Zwangsvollstreckg. u. Konkurs) 5p.; Uebgn. (bürgerl. R.) f. Vorger. 1m. 2p.; jur. Sem. 1g. — Xav. **Gretener** (23. 10. 52) Strafr. 5p.; dtsch.

Digitized by Google

u. preuß. Verwaltgsr. 4p.; Rechtsphilos. 1m. 2p.; jur. Sem. 1g. — P. **Rehme** (10. 1. 67) (Halle) dtsch. Rechtsgesch. 4p.; dtsch. Handels- u. Schiffahrtsr. 5p.; Handelsr.-Prakt. 1m. 2p.; Wechselr. 1p.; dtsch.-rechtl. Sem.-Uebgn. 1g. — R. **Schott** (9. 9. 72) dtsch. bürgerl. R.: I (allg. Tl.) 4p., III (Sachenr.) 4p.; internat. Privat- u. Prozessr. 1p.; Uebgn. (bürgerl. R.) f. Anf. 1m. 2p.; jur. Sem., f. Vorger. 1m. 2g. — A. **Weber** (29. 12. 76) spez. Volkswirtschftsl. 4p.; soz. Frage u. Sozialpolit. 1p.; volksw. Sem., nur f. Vorger. $1\frac{1}{2}$g. — P. **Heilborn** (6. 2. 61) dtsch. Konsularr. 1g.; Strafprozessr. 5p.; Völkerr. 3p.; Kolonialr. u. -polit. 2p.; Strafr. (Konversat. u. Prakt.) 1m. 2p. — Wald. **Mitscherlich** (22. 3. 77) Einf. in d. Volkswirtschftsl. 1p.; allg. Volkswirtsc' ftsl. 4p.; Uebgn. (Unter- u. Oberstufe) je p.

Pff. ext.: Gg. **Buch** (1. 9. 82) Ⓚ Einf. in d. Rechtswiss. 5p.; dtsch. Privatr. 4p.; Sachsenspiegel 1p.; Urheber-, Verlags- u. Erfinderr. 1p.; jur. Besprechgn., f. I. Sem. 1g. — Eberh. **Bruck** (15. 11. 77) Ⓚ röm. Rechtsgesch. 4p.; röm. Zivilproz. 1m. 2p.; Zwangsvollstreckg. u. Konkurs 3p.; Uebgn. (Pandekt.-Exeg.) 1m. 2p.

Dozz.: Ottm. **Bühler** (12. 8. 84) Ⓚ (öff. R.) kündigt später an. — Pf. Gg. **Obst**, Buchführg. u. Bilanzen 1m. 2p.; Technik d. Bankgeschäfte 1p.; Uebgn. dazu 1p. — Erh. **Neuwiem**, dtsch. u. preuss. Staatsr. 5p.; öff. R.: Prakt. $1\frac{1}{2}$p., Repetit. 4p.; allg. Staatsl. u. allg. (vergl.) Staatsr. 2p.; Repetit. (Kirchenr.) 2p. — F. **Terhalle**, Finanzwiss. 3p.; kaufm. Praxis 1p.

Assist.: Rudi **Lauterbach**, Repetit. d. bürgerl. R. 4p.

IV. Medizinische Fakultät.

Dekan: O. **Küstner**.

Pff. ord.: H. **Fischer** (14. 10. 30) (Chir.) 1. R. — C. **Hasse** (17. 10. 41 (Anat.) dgl. — W. **Filehne** (12. 2. 44) (Pharmakol.) dgl. — O. **Küstner** (26. 8. 49) geburtsh. u. gynäkol. Klin. u. Poliklin. 4m. $1\frac{1}{4}$p.; gynäkol. Operat. u. Demonstr. tägl. g.; üb. Schwangerschft. 1g.; Anltg. z. wiss. Arbtn. (m. Hannes, Küster u. Heimann) tägl. pg.; geburtsh. Operat.-Kurs f. Vorger. (m. Küster) 1p. — W. **Uhthoff** (21. 7. 53) ophthalmol. Klin. u. Poliklin. 3m. $1\frac{1}{2}$p.; Augen- u. Allgem.-Erkrkgn. d. Körpers 1g.; Arbtn. im Labor. (m. Lenz) g. — Jul. **Pohl** (1. 11. 61) exp. Toxikol. 3p.; Arzneiverordngsl. m. Uebgn. 1p.; Arbtn. im Inst. 6m. 4g. — C. **Hürthle** (16. 3. 60) Physiol. d. Menschen II (Bewegg. u. Empfindg.) 3m. 2p.; physiol. Prakt. (m. Fuchs) 2m. 2p.; physiol.-chem. Prakt. (m. Röhmann) 2m. 3p.; Arbtn. im Inst. 6m. 4g. — R. **Pfeiffer** (27. 3. 58) Ⓚ Hyg. inkl. Bakteriol. 5p.; Arbtn. im Inst. f. Vorger. (m. Scheller) tägl. pg. — Osk. **Minkowski** (13. 1. 58) med. Klin. 4m. $1\frac{1}{4}+1$p.; klin. Visite 1g. — Jos. **Jadassohn** (10. 9. 63) Klin. u. Poliklin. d. Haut- u. vener. Krkhtn. 3m. $1\frac{1}{2}$p.; histol.-dermatol. Demonstr 1g. — H. **Küttner** (10. 10. 70) Ⓚ chir. Klin. u. Poliklin. 4m. $1\frac{1}{2}+1$p.; asept. Operat. 5m. $1\frac{1}{2}$g.; klin. Visite 1m. 2g. — F. **Henke** (5. 8. 68) allg. Pathol. u. pathol. Anat. 5p.; pathol.-anat. Demonstr.-Kurs 2m. $1\frac{1}{4}$p.; Sektionskurs (m. Hanser) 4m. 2p.; Leitg. d. Arbtn. im Inst. (m. Hanser) tägl. g. — Er. **Kallius** (3. 8. 67) Anat. d. Menschen I. 6p.; Präparierübgn. tägl. p., f. Zahnärzte tägl. p.; topogr. Anat. 3p.; Kolloqu. d. Anat. u. Entw.-Gesch. 1g.; Anltg. z.

Digitized by Google

(22. 12. 61) (Kiel) Dogmat. II. 5p.; Konversat. (Ethiken v. W. Herrmann u. A. Schlatter) 1m. 2p.; Uebgn. (Staat u. Kirche) 1m. 2g. — J. **Steinbeck** (6. 8. 73) prakt. Theol. II (Homilet., Seelsorge, Verfassg.) 5p.; Pädag. u. Volksschulkde. 2p.; evang. Gemeinde- u. Altargesang 1g.; homilet. u. katechet. Sem. je 1m. 2g. — G. **Hoennicke** (11. 9. 71) Römerbr. 4p.; Repetit. (neutest. Wissenschft.) 1p.; altchristl. Kunst 1p.; neutest. Sem.-Uebgn. 1m. 2g. — C. **Steuernagel** (17. 2. 69) alttest. Theol. 2m. 2p.; Genesis 4p.; alttest. Sem.-Uebgn. (Tritojesaja) 1m. 2g. — Heinr. **Scholz** (17. 12. 84) (Berlin) Relig.-Philos. 4p.; Sem.-Uebgn. (Relig. d. Romantik) 1m. 2g.

Pf. ord. hon.: Gg. **Hoffmann** (24. 11. 60) l. Clemensbr. 2g.; Sekten d. Protestantism. 2p.

Pff. ext.: W. **Caspari** (3. 11. 76) Jesaja 4p.; Einltg. ins AT. 2m. 2p., Hebr. f. Anf. 4p.; Lekt. (Psalmen) f. Ungeübte 1m. 2g. — Rud. **Bultmann** (20. 8. 84) Joh.-Ev. 2m. 2p.; neutest. Uebgn. f. Anf. 1m. 2g. — Frhr. Hans **v. Soden** (4. 11. 81) Ⓚ (Berlin) (Kirchengesch.) kündigt später an.

II. Katholisch-theologische Fakultät.

Dekan: F. **Wagner.**

Pff. ord.: Arth. **Koenig** (4. 6. 43) Gesch. u. Erkl. d. Messe 1g.; Liturg. 4p. — Jos. **Pohle** (19. 3. 52) spez. Dogmat. I. 5p.; Sakrament d. Ehe 1g.; dogmat. Uebgn. (Sem.) 1g. — J. **Nikel** (18. 10. 63) Einltg. ins A.T. 4p.; hebr. Uebgn. f. Anf. 2p.; messian. Weissaggn. 2p.; alttest. exeget. Sem.-Uebgn. 1g. — Jos. **Sickenberger** (19. 7. 72) Joh.-Ev. 4p.; Philipperbr. 1p.; neutest. exeget. Sem.-Uebgn. 1m. 2g. — Frz. **Triebs** (7. 11. 64 Verfassgsr. d. Kirche 2p.; Eher. 3p.; kanon. Proz. 1p.; kirchenrechtl. Uebgn. 1m. 2g. — Jos. **Wittig** (22. 1. 79) allg. Kirchengesch. I. 5p.; kirchengesch. Sem.-Uebgn. 1m 2g. — F. **Wagner** (9. 1. 67) allg. Moraltheol. 4p.; Pflicht d. Selbstheiligg. 1g.

Pff. ext.: Frz. **v. Tessen-Westerski** (22. 12. 69) Apologet. II. 4p.; apologet. Uebgn. 1g.; philos.-theol. Propädeut. 3p. — Xaver **Seppelt** (13. 1. 83) Kirchengesch. v. d. frz. Revolut. an 2p.; kathol. Kirche in Schlesien 2p.; Anteil d. kathol. Deutschld. an d. Heidenmission in d. Neuzeit 1p.; kirchengesch. Sem.-Uebgn. 1g.

Dozz.: Pf. Kurt **Ziesché** (10. 10. 76) thomist. Uebgn. 1g.; dogmat. Verwertg. d. Galaterbr. 1p. — Pf. A. **Rücker** (26. 5. 80) Kopt. f. Anf. 2p.; Altarmen. 2p. — Jos. **Löhr** Ⓚ (Kirchenr.) liest nicht. — Fel. **Haase** Ⓚ (orient. Kirchengesch.) dgl.

III. Rechts- u. staatswissenschaftl. Fakultät.

Dekan: P. **Heilborn.**

Pff. ord.: Siegfr. **Brie** (21. 1. 38) Kirchenr. d. Katholik. u. Evangelisch. 5p.; staatsrechtl. Uebgn. (preuß. Verfassgsurkde.) 1g. — Rud. **Leonhard** (26. 12. 51) System d. röm. Privatr. 6p.; dtsch. bürgerl. R. II (Schuldverh.) 5p.; Zivilproz.-Prakt. u. Konversat. 1m. 2p.; jur. Sem. 1g. — O. **Fischer** (30. 3. 53) Rechtsentw. in Preußen 2p.; dtsch. bürgerl. R. IV (Familien- u. Erbr.) 6p.; dtsch. Zivilproz. (ohne Zwangsvollstreckg. u. Konkurs) 5p.; Uebgn. (bürgerl. R.) f. Vorger. 1m. 2p.; jur. Sem. 1g. — Xav. **Gretener** (23. 10. 52) Strafr. 5p.; dtsch.

Digitized by Google

u. preuß. Verwaltgsr. 4p.; Rechtsphilos. 1m. 2p.; jur. Sem. 1g. — P. **Rehme** (10. 1. 67) (Halle) dtsch. Rechtsgesch. 4p.; dtsch. Handels- u. Schiffahrtsr. 5p.; Handelsr.-Prakt. 1m. 2p.; Wechselr. 1p.; dtsch.-rechtl. Sem.-Uebgn. 1g. — R. **Schott** (9. 9. 72) dtsch. bürgerl. R.: I (allg. Tl.) 4p., III (Sachenr.) 4p.; internat. Privat- u. Prozessr. 1p.; Uebgn. (bürgerl. R.) f. Anf. 1m. 2p.; jur. Sem., f. Vorger. 1m. 2g. — A. **Weber** (29. 12. 76) spez. Volkswirtschftsl. 4p.; soz. Frage u. Sozialpolit. 1p.; volksw. Sem., nur f. Vorger. $1\frac{1}{2}$g. — P. **Heilborn** (6. 2. 61) dtsch. Konsularr. 1g.; Strafprozessr. 5p.; Völkerr. 3p.; Kolonialr. u. -polit. 2p.; Strafr. (Konversat. u. Prakt.) 1m. 2p. — Wald. **Bitscherlich** (22. 3. 77) Einf. in d. Volkswirtschftsl. 1p.; allg. Volkswirtsc' ftsl. 4p.; Uebgn. (Unter- u. Oberstufe) je p.

Pff. ext.: Gg. **Buch** (1. 9. 82) Ⓚ Einf. in d. Rechtswiss. 5p.; dtsch. Privatr. 4p.; Sachsenspiegel 1p.; Urheber-, Verlags- u. Erfinderr. 1p.; jur. Besprechgn., f. I. Sem. 1g. — Eberh. **Bruck** (15. 11. 77) Ⓚ röm. Rechtsgesch. 4p.; röm. Zivilproz. 1m. 2p.; Zwangsvollstreckg. u. Konkurs 3p.; Uebgn. (Pandekt.-Exeg.) 1m. 2p.

Dozz.: Ottm. **Bühler** (12. 8. 84) Ⓚ (öff. R.) kündigt später an. — Pf. Gg. **Obst**, Buchführg. u. Bilanzen 1m. 2p.; Technik d. Bankgeschäfte 1p.; Uebgn. dazu 1p. — Erh. **Neuwiem**, dtsch. u. preuss. Staatsr. 5p.; öff. R.: Prakt. $1\frac{1}{2}$p., Repetit. 4p.; allg. Staatsl. u. allg. (vergl.) Staatsr. 2p.; Repetit. (Kirchenr.) 2p. — F. **Terhalle**, Finanzwiss. 3p.; kaufm. Praxis 1p.

Assist.: Rudi **Lauterbach**, Repetit. d. bürgerl. R. 4p.

IV. Medizinische Fakultät.

Dekan: O. **Küstner**.

Pff. ord.: H. **Fischer** (14. 10. 30) (Chir.) i. R. — C. **Hasse** (17. 10. 41 (Anat.) dgl. — W. **Filehne** (12. 2. 44) (Pharmakol.) dgl. — O. **Küstner** (26. 8. 49) geburtsh. u. gynäkol. Klin. u. Poliklin. 4m. $1\frac{1}{2}$p.; gynäkol. Operat. u. Demonstr. tägl. g.; üb. Schwangerschft. 1g.; Anltg. z. wiss. Arbtn. (m. Hannes, Küster u. Heimann) tägl. pg.; geburtsh. Operat.-Kurs f. Vorger. (m. Küster) 1p. — W. **Uhthoff** (21. 7. 53) ophthalmol. Klin. u. Poliklin. 3m. $1\frac{1}{2}$p.; Augen-u. Allgem.-Erkrkgn. d. Körpers 1g.; Arbtn. im Labor. (m. Lenz) g. — Jul. **Pohl** (1. 11. 61) exp. Toxikol. 3p.; Arzneiverordngsl. m. Uebgn. 1p.; Arbtn. im Inst. 6m. 4g. — C. **Hürthle** (16. 3. 60) Physiol. d. Menschen II (Bewegg. u. Empfindg.) 3m. 2p.; physiol. Prakt. (m. Fuchs) 2m. 2p.; physiol.-chem. Prakt. (m. Röhmann) 2m. 3p.; Arbtn. im Inst. 6m. 4g. — R. **Pfeiffer** (27. 3. 58) Ⓚ Hyg. inkl. Bakteriol. 5p.; Arbtn. im Inst. f. Vorger. (m. Scheller) tägl. pg. — Osk. **Minkowski** (13. 1. 58) med. Klin. 4m. $1\frac{1}{4}+1$p.; klin. Visite 1g. — Jos. **Jadassohn** (10. 9. 63) Klin. u. Poliklin. d. Haut- u. vener. Krkhtn. 3m. $1\frac{1}{2}$p.; histol.-dermatol. Demonstr 1g. — H. **Küttner** (10. 10. 70) Ⓚ chir. Klin. u. Poliklin. 4m. $1\frac{1}{2}+1$p.; asept. Operat. 5m. $1\frac{1}{2}$g.; klin. Visite 1m. 2g. — F. **Henke** (5. 8. 68) allg. Pathol. u. pathol. Anat. 5p.; pathol.-anat. Demonstr.-Kurs 2m. $1\frac{1}{4}$p.; Sektionskurs (m. Hanser) 4m. 2p.; Leitg. d. Arbtn. im Inst. (m. Hanser) tägl. g. — Er. **Kallius** (3. 8. 67) Anat. d. Menschen I. 6p.; Präparierübgn. tägl. p., f. Zahnärzte tägl. p.; topogr. Anat. 3p.; Kolloqu. d. Anat. u. Entw.-Gesch. 1g.; Anltg. z.

Digitized by Google

selbst. anat. Arbtn. tägl. — Osw. **Bumke** (25. 9. 77) psychiatr. u. Nervenklin. 2 m. 2 p.; Ergänzgsvorlesg. $1^1/_2$ g.

Pff. ord. hon.: Frz. **Röhmann** (24. 3. 56) üb. Nahrgs.- u. Genussmittel 1 g.; Arbtn. im Labor. 6 m. 8 p.; s. a. Pf. ord. Hürthle. — Otfr. **Foerster** (4. 11. 73) Pathol. u. Ther. d. spast. Lähmgn. 2 p.; Kriegsneurol. 2 g.

Pff. ext.: A. **Lesser** (22. 5. 51) gerichtl. Med. f. Med. 2 p., f. Jur. (einschl. d. Lehre v. d. Zurechngsfähigkt.) 1 m. 2 p.; Begutachtg. v. Einzelfällen, f. Med. (Uebgn.) 1 p.; prakt. gerichtsärztl. Kurs p. — C. **Partsch** (1. 1. 55) Poliklin. f. Mund- u. Zahnkrkhtn., f. Zahnärzte 5 m. $1^1/_2$ p., f. Med. $1^1/_2$ p.; spez. Chir. d. Mundgebilde I (Hartgebilde) 2 p.; Geschwülste d. Mundgebilde 1 g. — V. **Hinsberg** (4. 12. 70) Klin. d. Ohren-, Nasen- u. Kehlkopfkrkhtn. f. Anf. (in 3 Grupp.) je 2 p., f. Vorger. 1 p. — K. **Stolte** (15. 4. 81) Klin. u. Poliklin. d. Kinderkrkhtn. 3 p.; poliklin. Uebgn. (m. Bessau u. Aron) 1 m. 2 p.; Labor.-Arbtn. pg. — Th. **Mollison** (31. 1. 74) (Heidelbg.) Anthropol. II. 1 p.; anthropol. Arbtn. f. Vorger. g. — Alex. **Bittorf** (29. 4. 76) Ⓚ med. Poliklin. 1 m. $2^1/_2$ p.; Nervenkrkhtn. (diagnost.-therapeut. Kurs) 2 p.; Besprechg. poliklin. Fälle 1 g.

Pf. ext. hon.: H. **Triepel** (24. 1. 71) Bau u. Entw.-Gesch. d. Sinnesorg. d. Menschen 3 p.; Arbtn. f. Vorger. tägl. g.

Dozz.: Pf. Konr. **Alexander** (15. 4. 56) poliklin. Krknvorstellgn. 2 p.; Untersuchg. d. Harns u. Auswurfs z. klin.-diagnost. Zwecken 1 g. — Pf. Arth. **Greeneuw** (27. 3. 62) Augenspiegelkurs f. Anf. 1 m. 2 p.; d. Arbeiterversichergsgesetze in ihr. Beziehg. z. klin. Med. $1^1/_2$ g. — Pf. L. **Mann** (31. 8. 66) prakt. Kurs in d. Diagnost. u. Ther. d. Nervenkrkhtn. 1 m. p.; Neurasthenie u. Hysterie 1 g. — Pf. Heinr. **Sachs** (8. 2. 63) Untersuchg. u. Begutachtg. v. Unfallfolgen 1 m. 2 p.; Gehirn u. Seele 1 g. — Pf. Jean **Schäffer** (25. 6. 68) Pathol. u. Ther. d. Gonorrhoe $1^1/_2$ p. — Pf. R. **Fuchs** (6. 11. 70) Ⓚ Physiol. d. Kreislaufs- u. Atmungsorg. 1 m. 2 p.; Physiol. f. Zahnärzte 3 m. $1^1/_4$ p.; s. a. Pf. ord. Hürthle. — Pf. Gg. **Gottstein** (12. 9. 68) Diagn. u. Ther. d. chir. Erkrkgn. d. Harnorg. (einschl. Cystosk. etc.) 2 p.; Asepsis u. Antisepsis 1 p. — Pf. W. **Erckleniz** (22. 3. 72) Stoffwechselerkrkgn. 2 p.; Ernährgsther. 1 g. — Pf. J. **Biberfeld** (13. 1. 72) Arzneibereitgskurs f. Med. $1^1/_2$ p.; Arzneimittellehre f. Zahnärzte 2 p. — Pf. L. **Fraenkel** (23. 4. 70) Ⓚ gynäkol. Poliklin. 2 p. (2. Hälfte d. Sem.). — Pf. K. **Goebel** (3. 11. 67) Ⓚ Invaliden- u. Unfallversicherg. v. med. Standpkte. 2 p. — Pf. Rob. **Scheller** (14. 10. 76) Ⓚ ansteckende Krkhtn. 1 p.; soz. Hyg. f. all. Fak. 1 p.; Kriegshyg., f. all. Fak. g.; s. a. Pf. ord. Pfeiffer. — Pf. Gg. **Boenninghaus** (17. 9. 60) prakt. Uebgn. in d. Diagnost. u. Ther. d. Ohren-, Nasen- u. Halskrkhtn. $1^1/_2$ p. — Pf. F. **Strecker** (29. 8. 79) Ⓚ Bau u. Entw.-Gesch. d. Sinnesorg. d. Menschen 3 p.; Biol. d. f. d. Menschen wicht. Tiere u. Pflanzen 3 p.; Mißbildgn. u. Varietät. d. Menschen 1 p. — Pf. Walt. **Hannes** (15. 5. 78) Ⓚ gynäkol. Kurs 2 m. $1^1/_2$ p. (bis Mitte Jan.); Propädeut. d. Geburtsh. 2 p.; geburtsh. Referatstde. 1 g.; s. a. Pf. ord. Küstner. — Pf. Jos. **Forschbach** (12. 3. 78) Perkuss.-Kurs f. Vorger. 3 p.; Röntgendiagnost. inn. Krkhtn. 1 p. — Pf. H. **Coenen** (11. 11. 75) Ⓚ allg. Chir. 2 p.; kleine Chir. 2 m. 2 p. — Pf. Aug. **Most** (10. 1. 67) Ⓚ spez. Chir.

Digitized by Google

ausgew. Kap.) 2 p.; Chir. d. Lymphgefäßsyst. 1 g. — Pf. Gg. **Lenz** (22.11.81) Ⓚ ophthalmosk. Kurs f. Vorger. 2 p.; Funkt.-Prüfg. d. Auges 1 p.; Hyg. d. Auges, f. all. Fak. 1 g.; Arbtn. im Labor. (m. Uhthoff) g. — Pf. Gg. **Stertz** (19.12.78) gerichtl. Psychiatr. f. Med. u. Jur. $1^1/_2$ p. — Pf. Walt. **Oettinger** (20. 1. 79) Ⓚ Hyg. d. Großstadt, f. all. Fak. 1 p.; Exkurs.; wicht. Sterilisiergs.-u. bakt. Untersuchgsmethdn., f. Pharm. (6 wöch.) 2 m. 2 p. (2. Hälfte d. Sem.). — Pf. Loth. **Dreyer** (6. 7. 81) Fraktur. u. Luxat. $1^1/_2$ p.; orthop. Chir. 1 p. — Pf. H. **Küster** (2. 6. 79) Hans **Riegner** (5. 12. 59) Klin. f. Zahn- u. Kieferersatz 5 m. 2 p.; Arbtn. im Labor. ganztg. p.; Theor. d. zahnärztl. Technik 1 g.; Orthodontie m. Uebgn. 3 p. — Pf. Walt. **Bruck** (4. 3. 72) Ⓚ konserv. Zahnhlkde. 5 m. $2^1/_2$ p.; Uebgn. dazu am Phantom 5 m. $2^1/_2$ p.; konserv. Zahnhlkde. (ausgew. Kap.) 1 g. — Pf. C. **Prausnitz** (11.10.76) Ⓚ koloniale u. Tropen-Hyg. 1 g. — P. **Heinrichsdorff** (27.12.76) Ⓚ Uebgn. in d. pathol.-histol. Diagnost. 2 p.; Pathol. d. Leber 1 g. — Pf. F. **Heimann** (25. 7. 82) gynäkol. Kurs 2 m. $1^1/_2$ p. (bis Mitte Jan.) Strahlenther. 1 p.; s. a. Pf. ord. Küstner. — Pf. Rob. **Haeser**, mikrosk. Uebgn. in d. Geschwulstdiagnost. 2p.; s. a. Pf. ord. Henke. — Fel. **Landois** (9.11.79) Ⓚ Einf. in d. chir. Technik p. — Er. **Frank** (28. 6. 84) Perkuss.-Kurs f. Anf. 3p. — L. **Gräper** (30. 3. 82) Ⓚ allg. Zellen- u. Gewebel. 2 p.; mikrosk.-techn. Kurs 1 m. 2 p. — Gg. **Bessau** Ⓚ diagnost. Uebgn. in d. Kinderklin. u. Poliklin. 1 p.; s. a. Pf. ext. Stolte. — Ed. **Melchior** Ⓚ (Chir.) kündigt später an. — Fel. **Rosenthal** Ⓚ (inn. Med.) dgl. — Jos. **Severin**, mikrosk. u. chem. Diagnost. 3 p.; Kurs d. diagnost. u. therapeut. Handgriffe am Krknbette 2 p.; Erkrkgn. d. Magens 1 g. — Pf. Hans **Arn**, Säuglings- u. Kinderfürsorgo 1 g.; poliklin. Uebgn. (m. Stolte) 1 m. 2 g. — R. **Meißner**, Pharmakol. (ausgew. Kap.) p.

V. Philosophische Fakultät.

Dekan: A. **Kneser**.

Pff. ord.: R. **Foerster** (2. 3. 43) Catull 3 p.; griech.-röm. Kunstgesch. v. d. Zeit Alexand. d. Gr. an 4 p.; philol. Sem. (Euripides' Taurische Iphigenie u. Tacitus' Agricola) 1 m. 2 g.; archäol. Sem. u. Prosem. 1 g.; griech. u. lat. Fortbildgskurs je 2 p. — Jak. **Rosanes** (10. 8. 42) (Mathem.) i. R. — Rud. **Sturm** (6. 1. 41) analyt. Geom. d. Ebene 3 p. — Frz. **Praetorius** (22.12.47) Koran 1 g.; hebr. Uebgn. (Sem.) 1 g.; äthiop. Texte 1 g.; syr. Texte 1 g.; Deuterojesaias 2 p.; Erkl. d. Kamil 2 p. — Osk. **Brefeld** (19. 8. 39) (Botan.) i. R. — Alfr. **Hillebrandt** (19. 3. 53) d. buddhist. Jātakas 2 g.; Pāninis Grammat. 1 g.; Sanskr.-Grammat. f. Anf. 3 p. — Gg. **Kaufmann** (9. 9. 42) Entwicklg. d. dtsch. Einheit v. Stein bis Bismarck 2 p.; Sem.-Uebgn. $1^1/_2$ g. — A. **Kneser** (19. 3. 62) Integr.-Rechng. 4 p.; Uebgn. dazu 1 m. 2 p.; Relativit.-Theor. 4 p.; Sem.-Uebgn. 1 m. 2 g. — C. **Appel** (17. 5. 57) histor. frz. Grammat. II. 4 p.; roman. Sem. (provenzal. Uebgn.) 1 m. 2 pg. — F. **Holdefleiß** (7. 10. 48) spez. Tierzuchtl. 5 p.; Uebgn. im Inst. f. landw. Tierproduktionsl. ganztg. p.; Sem.-Uebgn. (Tierzuchtl.) 1 pg.; Demonstr. 1 g. — Ferd. **Pax** (26. 7. 58) allg. Botan. 4 p.; Thallophyten 2 p.; mikrosk. Kurs. I. u. II. je 1 m. 2 p.; pharmakognost. Prakt. pss.; (Anltg. z. selbst. botan. Arbtn. tägl. g. — Alfr. **Gercke** (20. 3. 60) Ⓚ klass. Philol.) liest nicht. — M. **Koch** (22.12.55) Ⓚ dtsch. Drama u.

Digitized by Google

Samt-M.). Maturität. Kn.: Altbüßerstr. 11. — X, XX, XXX. Waffen-Vh. m. d. ATB. PVh.: Thuringia.

Freie Landsmannschaften: a) ftr. m. u. S., ohne BM.: Alemannia, gest. 26. 5. 80 als Vb. Ostrovia, von Ostrowo'er Abit., s. II. 80 nftr. fr. L. Alemannia, susp. WS. 96/97, rek. WS. 05/06 als ftr. L. Schwarz-h.blau-gold, Ff. gold-blau-gold (s. WS. 05/06), P. blau, am schwarzen Streifen Gold, h.blaue M. (bis 08 h.blaue Seiden-St.; in den 90er Jahren zeitweilig grün-weiß-gold, n. g.). FVh.: Vb. Brandenburgia-Berlin; PVh.: B. Bavaria (Techn. Hochsch.). Kn.: Albrechtstr. 38 II. — b) nftr.: Alte Breslauer L. Glacia, gest. 5. 11. 65 als ak. L. (hervorgeg. aus den s. 1832 bestehenden Stammtisch Glatzer Commil.), s. 1900 Alte Br. L. Rot-gold-rot, P. Gold, Bz. (bis 1906 Ff. rot-gold). Freigestellte Satisf.. Kn.: Albrechtstr. 38.

Freie Verbindungen m. u. S.: a) ftr. m. e. W.: Normannia, fr. Vb., gest. 14. 7. 81 als Vb. Neo-Cimbria (schwarz-silber-blau, P. Silber, blaue M.), s. 5. 5. 88 Cimbria (rot-weiß-blau, P. Silber, weiße M.), rek. 2. 7. 92 als Normannia, susp. 95 bis SS. 96 u. s. Anf. VI. 14. Karmesinrot-silber-h.blau, Ff. rot-silber, P. Silber, d.rote M. (früher blaue). Kn.: Kroll'sches Bad, Werderstr. 13/19. — Baltia, Deutsch-Ak. Club, gest. 11. 6. 1907 als Schachklub. Karminrot-weiß-d.gelb, P. Silber, rote M., keine Ff. Allg. wissensch., nat. u. Matur.-Prinzip. Keine BM., s. WS. 10/11 schwere schwarze persönl. Waffen. Kartell s. SS. 10 m. Normannia-Marbg. FVh. m. d. Egerländer Landtag-Prag (s. WS. 08/09) u. m. Vb. Alania Berlin. Kn.: Werderstr. 37. — b) schwarze: Wratislavia, gest. 3. 11. 80 als wissenschaftl. Klub, s. 13. 10. 83 Wratislavia, s. 87 Vb. H.grün-weiß-rosa, P. Silber (bis 13. 10. 83 blau-gold-blau), Bz. Schwere e. W. Kn.: Ritterpl. 9 I. — Gotia, pharm. Vb., 24. 6. 1912 von Frisia abgetrennt. D.blau-ziegelrot-schwarz, P. Silber, Bz. Schwere e. W. Kn.: I, Schuhbrücke 50/51.

Jüd. Korporationen m. u. S.: a) im KC. (cf. I. b. 4): Thuringia, gest. 19. 10. 1901, im KC. s. 02, s. WS. 03/04 e. W., s. WS. 11/12 ftr. Schwarz-h.blau-rot, Ff. rot-blau-rot, P. Silber, lila M. Schwere e. W. Kn.: Schmiedebrücke 12 I. X, XX, XXX. — b) im KJV. (cf. I. c. 10): Verb. Jüd. Stud., gest. 4. 11. 99, bis SS. 14 im BJC. H.gelb-h.blau-weiß, P. Gold, n. g. Bed. Sat., schwere e. W. Kn.: Werderstr. 13/19. — VJSt. Zephirah, gest. X. 1913 als ak. Stammtisch d. KZV. Gold-silbergrau-gold, Bz.; bei öffentl. Anlässen graues goldgerändertes Band m. gold. Davidstern. Br.: Café Vier Jahreszeiten. — X, XX, XXX.

Gesangverein im SV. (cf. I. c. 1): Sängerschaft Fridericiana, gest. 12. 1. 83 als Univ.-G.-V. (v. Leopoldina abgetrennt), susp. Ende WS. 91/92 bis Dez. 93, im SV. s. 11. 2. 96, Fridericiana s. Nov. 97, bis SS. 12 SGV., susp. Jan. 14. H.blau-weiß-h.blau, P. Silber, Bz. u. Schl. m. Zirkel. U. S., s. SS. 07 schwere e. W. Maturität.

Ak. Turnvereine im ATB. (cf. I. c. 2). ATB.-Breslau: ATV. zu Breslau, 4. 11. 75, entstanden aus der ak. Riege (gest. 1865), s. SS. 84 schwarze e. W., im VC. 24. 2. 76 bis 1. 7. 85, im ATB. s. Febr. 87. Rot-weiß-rot, P. Silber, Bz. Kn.: Breitestr. 39 I priv. — ATVbg. Saxo-Silesia, gest. 22. 6. 97, abgetrennt vom ak. naturw. V., s. 20. 12. 97 im ATB., e. W. s. WS. 99/00, Vb. s. SS. 09, Orange-weiß-moos-

Digitized by Google

grün, P. Silber, Bz. EW. Kn.: Albrechtsstr. 38 III. — ATV. Bismarck cf. Techn. Hochsch. — Satisf. auf persönl. Waffen. Waffen-Vh. m. d. ADB.

Verein Deutscher Stud. im Kyffh.-Verb. (cf. III. g. 1), gest. 17. 2. 81, erneut 2. 5. 81, korp. s. 89, beh. aufgel. 25. 7. 14 bis 1. 8. 14. Schwarz-weiß-rot, n. g.; s. WS. 06/07 schwere e. W. Kn.: Altbüßerstr. 11 I.

Christl. Verbindung m. MV.: Wingolf (cf. II. d. 1), gest. 2. 8. 71, hervorgeg. aus den 15. 7. 70 gest. Wingolfs-V., s. 1. 1. 72 im WB., susp. 7. 3. 77 bis 17. 4. 83. Schwarz-weiß-gold, P. Silber (bis SS. 88 Gold), Hb. gold-weiß-gold, P. Silber (s. 08), M. schwarz (30. 4. 88 bis SS. 92 h. gelb). Kn.: Ketzerberg 151.

Farbentr. kathol.-deutsche Stud.-Verbindungen m. MV. im CV. (cf. II. e. 1). Breslauer CV.: Winfridia, gest. 17. 7. 56 als ftr. kath. Vb. (hervorgeg. aus d. 1849 gegr. Lese-V. kath. Stud., s. 52 V. kath. Stud.), vorübergehend susp. 66 u. 70/71. Grün-zinnoberrot-gold (bis WS. 61/62 grün-weiß-gold), Ff. grün-gold-grün (s. 69), P. Gold, am gold. Streifen grün, grüne M. EH. s. 1910: I, Basteigasse 6. — Rheno-Palatia, CV.-Vb., 11. 6. 1900 von Winfridia abgezweigt, ftr. s. 4. 7. 01, vertagt, rek. 8. 3. 17. Grau-weiß-rosa, Fb. rosa-weiß-rosa, P. Silber, graue M. Kn.: X, Salzstr. 2/4 II. — Salia, 18. 12. 04 abgezweigt von Winfridia, ftr. s. 20. 1. 05, im CV. s. 25. 2. 05 als fr. Vg., rez. 18. 8. 05. Weiß-orange-schwarz-weiß, Ff. weiß-schwarz-weiß, P. schwarz, Orange M. (bis 08 h. gelbe). Br.: Deutsches Haus. — Marchia cf. Techn. Hochsch. — X, XX, XXX, XXXX.

Kathol. nichtfarbentr. Vereine m. MV.: a) im KC. (cf. II. e. 2). Breslauer KV.: Unitas, gest. 8. 12. 71 von ausgetretenen Mitgl. des Altkathol. Stud.-V. (gest. 13. 3. 61 [offiz. Stiftungsdatum] als „Kath. Stud.-V.", 24. 12. 71 aus dem KV. ausgeschl., SS. 74 susp.), s. 7. 2. 72 im KV, Feuerrot-weiß-h. grün, P. Silber, n. g. Kn.: Salzstr. 2/4 I, priv. — Franko-Borussia, gest. 11. 2. 1902 aus Unitas, publ. 30. 7. 02. Schwarz-gold-h. grün, P. Gold, n. g. Kn.: Ritterpl. 9 II, priv. — Alania, gest. 14. 12. 1905 aus Unitas, im KV. s. 5. 6. 06, publ. 7. 6. 06. H. blau-silber-schwarz, P. Silber, n. g. Kn.: Salzstr. 2/4 III, priv. — Zollern cf. Techn. Hochsch. — b) im Unitasverb. (cf. II. e. 3): Guestfalia-Unitas, gest. 12. 2. 1909, s. 25. 7. 09 im UV., bis 15. 11. 09 Unitas-Silesia. Weiß-h. blau-gold, P. Gold, Bz. Kn.: Oderschloß, X, Sandstr. 18. X—XXXX. — c) am Convikt: Matthäsia, gest. 1905. Schwarz-gold-rot. — Viadrina, gest. 6. 12. 1906. — Registabernia, gest. 27. 7. 1907. Gelb-schwarz-h. blau, P. Gold. — d) im Hochland-Verband (cf. II e. 7): Hochland, gest. 3. 5. 12 als freifarbentr. Vb. kath. enthaltsamer Akademiker (gold-weiß-blau, blaue M.), s. 29. 1. 16 kath. neudeutsche Vb.

Wissenschaftl. Vereine: a) im Verband wissenschaftl. Vereine (VWV., gest. SS. 04): Neuer ev.-theol. Stud.-V., gest. 8. 6. 61, s. 71 korp. Violett-weiß-schwarz, P. Silber, Bz. (s. 80er Jahren). Im Leipz. Verbande (cf. III. h. 2). X. XX, XXX. Kn.: Werderstr. 13/19, priv. — Wissenschaftl.-Theol. V., gest. 6. 7. 61 als ev.-theol. Stud.-V. f. wissensch. Theologie, Ende 60er Jahre bis 20. 1. 97 Ev. V. f. wiss. Theologie, anfangs nicht korp. Violett-weiß-violett, P. Silber. Bed. Sat. Im Eisenacher Kartell (cf. III. h. 1) s. 1875. Kn.:

Digitized by Google

Ritterpl. 18 I, priv. — Math.V., gest. 4. 2. 62, susp. WS. 91/92 bis WS. 92/93 u. WS. 94/95 bis SS. 98. Schwarz-weiß-h.grün, P. Silber. Bz. (im Arnstädter Verbande s. 69; cf. III. h. 6). Kn.: Kaufmannsheim, Schuhbrücke 50/51. — Ak. Histor. V., gest. 1. 3. 64, susp. SS. 80 u. SS. 1902 bis Anfang WS. 02/03, s. WS. 02/03 korp., susp. Herbst 1914 bis 28. 11. 14. H.blau-weiß-rot (s. 90), P. Silber. Bed. Sat. (s. 87 im Leuchtenburgbund, cf. III. h. 5). Kn.: Haase-Ausschank, Ketzerberg 10 I. — Philol. V., gest. 6. 11. 71 als Fortsetz. d. Societas Latina. Violett-weiß-rot, P. Silber (Anfangs rot-weiß-violett). Im Naumburger KV. s. SS. 84 (cf. III h. 3). Kn.: Matthiasstr. 10 I. — Neuphil. Vb., gest. 20. 1. 80 als V. f. Stud. d. neueren Phil. Im WCV. s. 5. 8. 80 (cf. III. h. 4), susp. WS. 81/82 bis 13. 11. 82, s. WS. 83/84 Ak. V. f. neuere Philologie, s. 26. 1. 96 ANV., s. 11. 11. 96 korp. H.blau-gold-h.blau (s. 90), P. Gold, Bz. US. X, XX, XXX. Kn.: Namslauer Spezialausschank, Liebigshöhe. — Vorstehende 6 Korp. bilden die DWV.-Gruppe im VWV. — Ak.-med. V., gest. 27. 1. 73, anfangs nicht korp. D.rot-weiß-h.blau, P. Silber, Bz. (s. 1903). Bed. Sat. Kn.: Neue Gasse 13 II, priv. Kartell: Ak. V. f. Naturw. u. Medizin-Berlin. — Ak. Literar. V., gest. 16. 3. 74, beh. aufgelöst Ende WS. 96/97 bis SS. 97. Zinnoberrot-weiß, P. Silber. U. S. Schwarze e. W. Kn.: Ring 55 I, priv. (Kartell cf. III. h. 8). — Ak. Naturw. V., gest. 8. 6. 74, bis 75 ak. V. f. descriptive Naturwissenschaften. D.rot-weiß-h.violett, P. Silber, Bz. Kn.: Oderschloß, Neue Sandstr. 18 pt. — Ak. wissenschaftl. V., gest. 30. 10. 85 als ak. Stenogr.-V. Stolzeana, s. 1900 AWV. D.blau-scharlach-gold, P. Gold, Bz. Bed. Sat. Kn.: Neue Gasse 27 I priv. — Ak.-Rechtswiss. V., gest. 1. 1. 1900. Weiß-rot-h.blau, P. Silber, Bz. (s. 05). U. S. Kn.: Schweidnitzerstr. 49, priv. — b) sonstige: Agronomia, Ak. Landw. V., gest. 19. 6. 84, s. SS. 99 Agronomia, s. 1911 schwere e. W. U. S.; vertagt. Schwarz-weiß-d.grün, P. Silber, Bz. (s. WS. 87/88 im Verband, cf. III. h. 10). Kn.: Werderstr. 37 pt. — Germanist. V., gest. 1. 2. 77. O. A., nicht korp.

Sportvereine: Ak. Abt. d. Sport-Club Schlesien, gest. 1901, (im ASB., cf. IV. 10). — Ak. Ausschuß z. Förderung der Leibesübungen. — Stud. Abt. d. Skiklubs, gest. 19. 12. 1912. Lokal: Zwingerstr. 3.

Studentinnenvereine: a) Deutsche Christl. Vg. Stud. Frauen, gest. 25. 11. 1905, rek. 25. 11. 09. Adr.: Brandenburgerstr. 52. (cf. VI. 2.) — b) Im VStD. s. WS. 09/10 (cf. VI. 1): Studentinnen-V., gest. 9. 11. 1908. Wichs: d.blaue Tuchjacke, d.blaues Samtbaret (s. WS. 13/14). Lokal: Schmiedebrücke 32; Br.: Goethestr. 16. — c) Kathol. Studentinnen-V.: Viadrina, gest. 13. 6. 1912, anerkannt 1. 8. 12, im VKSt. s. 15. 5. 13 (cf. VI. 3). O. A. Heim: Hedwigsheim, Lehmdamm 28. — d) Sonstige: V. ak. gebildeter u. stud. Lehrerinnen, gest. 1904. Lokal: Augustaschule. — Soziale Vg. kathol. Studentinnen, gest. auf WS. 16/17.

Freideutsche Vereinigung: V. abst. Stud., gest. 16. 2. 12 (im DB. a. St., cf. V. 2), gest. 13. 2. 11; interkorp., vertagt.

Sonstige Vereine: Ak. Abteil. der Herrengruppe des Ostmarken-V., gest. SS. 95. — V. f. d. Deutschtum im Aus-

lande, ak. Ortsgr., gest. 14.6.12. — Alldeutscher Verband, ak. Ortsgr., gest. 7. 6. 12. Adr.: Eichendorffstr. 22/24. — Ak. Zweig-V. des Humboldt-V. für Volksbildung, gest. 8.1.1901 (Verband cf. VI. 16). — Ak. Lese-V. — Deutsche Christl. Stud.-Vg., gest. 9. 7. 1901 (cf. IV. 1). Lokal: Sternstr. 24 pt. — Klinikerschaft, gest. 25.3.1909 (cf. IV. 13). Lokal: Tiergartenstr. 25/27. — Reichsdeutsche Vorklinikerschaft, gest. 27. 2. 1913. — Vg. d. Stud. d. Zahnheilkunde, gest. 1914 (cf. IV. 14). — Kathol. ak. Abstinentenverband, Ortsgr. (cf. IV. 6). Adr.: Konvikt. — Ak. St. Vincenzkonferenz, gest. 3.5.12. — Sozialer Zirkel (karitativ). — Sozial-stud. Zentrale (kathol.). — Stud.-Ausschuß f. evangel. Jugendpflege. — Ak. Bonifatius-V. I. (Konvikt) u. II. (Korporationen) (cf. IV. 4), gest. 1867, susp. WS. 05/06 bis WS. 08/09. — Sozialer Zirkel (karitativ). — Ak. Missions-V., gest. WS. 77/78 (cf. IV. 2). — Inaktivenverband der Philadelphia (cf. II. f.), vertagt. — V. Jüd. Akademiker (im BJA., cf. IV. 5), gest. 1911, bestätigt 1916. — Deutschvölk. Stud.-Verband im RDA. (cf IV. 18), gest. 15. 7. 1913, vertagt WS. 14/15. Adr.: II, Bohrauerstr. 49, — Fraternitas, poln. V., gest. 22. 7. 12. — Gleba, poln. ak. landw. V., gest. 17.2.13. Lokal: Schuhbrücke 50/52. — Pädagog. Gruppe, gegr. 25. 11. 1909 als lose Vg., s. 2. 5. 13 interkorp. V. Adr.: Schmiedebrücke 35. — Ak. Bismarckbund (cf. IV. 11), gest. SS. 14. — Jüd.-ak. Kultur-V. gest. 1914. — Ak. sozialer V., gest. 1916. — Ak. sozialer Ausschuß, gest. 1917 (Verb. cf. IV. 19).

Freistud. Organisationen: a) Freie Studentenschaft, gest. 23. 1. 1904, Mitgl. der D. Fr. St. (cf. VII. 1); s. WS. 06/07 e. W. — b) Freie Vereinig. Kathol. Stud., gest. Ende WS. 13/14 (cf. VII. 2).

SC., Burschensch., LC., VC. u. B. Cheruscia (Techn. Hochsch.) bilden s. WS. 09/10 den „Schwarzen Waffenring alter schlagender Verbände", dessen Zweck Wahrung couleurstud. Tradition, Regelung der Verrufsverhältnisse u. Erleichterung d. Austragung von Ehrenhändeln zwischen Angehörigen der 5 Verbände ist. — Den „Waffenverband" bilden: CC., ADB., Alemannia, Baltia. Thuringia, Vratislavia, Gotia, ATB., Fridericiana, VDSt., Agronomia. — Zwischen Wingolf, CV., KV. u. ADB. besteht ein Ehrengericht, ebenso zwischen Wingolf u. Baltia. — Seit 5.12.13 besteht ein Verband d. kathol. Korporationen, der sich in 3 Gruppen gliedert: I. KV., II. CV., III. Guestfalia-Unitas, Studentinnen-V. Viadrina u. V. kath. abst. Stud. Hochland.

Der am 9. 12. 1910 gegründete Allgemeine Studenten-Ausschuß hat sich aufgelöst.

Korporationen an der Technischen Hochschule.

Corps im RSC.: *Neo Franconia, gest. 30.5.79, a. d. Univ. Breslau rek. 15.10.1909, s. 16.5.10 bis 3.2.13 im ALC., s. IV. 13 a. d. Techn. Hochsch., s. 22.4.13 im RSC. adm., rez. 3.6.14. Rot-gold-blau, Fb. rot-gold, beide auf grauem Grunde, silbergraue M. Maturität. Heim: Messergasse 14/16 II, priv.

Digitized by Google

Burschenschaft im RV. (cf. I a. 5): *Cheruscia, gest. 20. 2. 76, s. Pfingsten 82 bis 1910 im ADC., susp. WS. 99/00, rek. 6. 10. 1910 als B. im RV., susp. WS. 14/15. Weiß-d.rot-schwarz, Fb. rot-schwarz (82 bis 1910 Füchse Bb.), P. Silber, weiße M. Kn.: Weidendamm 5, priv. PVh.: Bresl. Burschensch. (Univ.).

Turnerschaft im VC. (cf. I. a. 8): Guestphalia, gest. 1. 10. 10. im VC. s. 4. 6. 1911, vertagt. Grün-weiß-schwarz, Ff. grün-weiß, P. Silber, d. grüne M. Kn.: Gold. Zepter, Schmiedebrücke 22 III.

Landsmannschaft im ALC. (cf. Ia. 7): *Marcho-Borussia, fr. L., gest. 7. 5. 1910, im ALC. s. Pfingsten 14. Rot-weiß-gold, Ff. rot-weiß-rot, P. Gold, rote M. Kn.: Büttnerstr. 8, priv. PVh.: Thuringia (Univ.) u. ALC.-Berlin.

Freie Burschenschaft: *Bavaria, fr. B., gest. 26. 2. 74 in Coethen, s. WS. 11/12 in Breslau. Marineblau-weiß-gold v. u., Ff. blau-weiß-blau, P. Gold, blaue M. Kn.: Augustastr. 1. PVh.: L. Alemannia (Univ.).

Sängerschaft im Welm. CC. (cf. I. c. 2): *Burgundia, 1. 10. 1910 gest. von Leopoldina, s. 25. 11. 10 im WCC. als Ren., susp. Herbst 1914 bis 1915. H. blau-rot auf weißem Grunde, Fb. blau-rot, P. Silber, ziegelrote M. Kn.: Bayr. Hof, Zwingerpl.

Ak. Turnverein im ATB. (cf. I. c. 2): *Bismarck, gest. 4. 10. 10, im ATB. s. 16. 3. 11, susp. 1914. Schwarz-rot-gold, P. Gold, Bz. Kn.: Hansahotel, Teichstr. 11.

Kathol. Korporationen m. MV. a) Ftr. Vb. im CV. (cf. II. e. 1): *Marchia, kath.-deutsche Stud.-Vb., gest. 22. 7. 1910, im CV. s. 24. 11. 10. Karminrot-weiß-rosa, Ff. d.rot-weiß-d.rot, P. Silber, karminrote M. Kn.: I, Karlsstr. 44 II, priv. — b) Nichtftr. V. im KV. (cf. II. e. 2): *Zollern, gest. 30. 7. 1910, publ. 25. 1. 11 im KV. s. Pfingsten 11. Silber-schwarz, P. Silber, n. g. Br.: König v. Ungarn, Bischofstr. 13. — c) Nichtftr. V. im UV. (cf. II. e. 3)· Guestfalia-Unitas cf. Univ.

Fachvereine: *Ak. V. Eisenhütte, gest. 2. 2. 1900; in Charlottenburg bis WS. 11/12. Gold-silber-schwarz, n. g. U. S.; im Waffenschutz d. B. Bavaria. Im Ak. Ing.-Verb. (cf. III. h. 15). Kn.: Gold. Zepter, Schmiedebrücke 22. — Ak. naturwissenschaftl. V. cf. Univ. — Mathemat. V. cf. Univ.

Dem Studentenverbande gehören mit * bezeichnete Korporationen mit je 1 Vertreter an sowie die Nichtinkorp. (Reichsinländer und die Ausländer deutscher Abkunft) mit je 1 Vertr. für jede 20 b. d. Vertreterwahl abgegebene Stimmen.

ERLANGEN.

Immatr.: Betrag 25 ℳ bezw. 21.50 ℳ; Termin 23. September bis 7. Oktober. Erfordernisse: bei Reichsangehörigen deutsches Gymnasialreifezeugnis, bei Ausländern der Paß und Zeugnis über diejenige wissenschaftliche Vorbildung, welche nach den Gesetzen ihrer Heimat für den dortigen Universitätsbesuch vorgeschrieben

Digitized by Google

ist. Studierende ohne Gymnasialreifezeugnis, welche Univ.-Studien zu ihrer Schlußprüfung nachzuweisen haben — Apotheker etc. —, haben die Belege über die für ihr Fach vorgeschriebene Vorbildung beizubringen. Andere Studierende ohne Gymnasialreifezeugnis können ausnahmsweise mit Genehmigung des Kgl. Staatsministeriums mit der sog. kleinen Matrikel immatrikuliert werden. Außerdem werden wissenschaftlich gebildete Männer reiferen Alters durch den Prorektor unter Zustimmung des betr. Dozenten als Hörer zum Besuche einzelner Vorlesungen zugelassen. Hörerkarten 6 ℳ (Ausländer 9 ℳ) pro Semester. Auch Frauen, welche das Reifezeugnis eines deutschen humanistischen oder Realgymnasiums bezw. das des Mädchengymnasiums in Karlsruhe oder das Gymn.-Reifezeugnis der K. Prüfungskommission für Damen in Dresden besitzen, können immatrikuliert werden. Frauen, welche das vorerwähnte Reifezeugnis nicht besitzen, sowie solche, die lediglich das Reifezeugnis eines anderen deutschen Mädchengymnasiums haben, werden nicht immatrikuliert, sondern nur als Hörerinnen mit Genehmigung des Kgl. Staatsministeriums zum Besuche von Vorlesungen zugelassen. Bedingungen für die Zulassung als Hörerin sind a) entsprechende wissenschaftliche Vorbildung (Mittelschulbildung) — der erfolgreiche Besuch eines Mädcheninstituts und die bestandene Lehrerinprüfung in den neueren Sprachen sind für sich allein kein ausreichender Vorbildungsnachweis — b) entsprechender persönlicher Ausweis. Die Anmeldung hat mittelst schriftlichen Gesuches bei dem Prorektorate zu erfolgen. Exmatr.: zu einer Schlußprüfung am Ende der Studienzeit 7 ℳ., zum Besuch einer anderen Universität 4 ℳ. Vorlesungen: Belegen bis 19. Oktober. Honorar: 4 ℳ für die Wochenstunde; vgl. jedoch § 75 d. Satzgn. Stundung nicht, aber Erlaß auf Grund eines Dürftigkeitszeugnisses u. e. Stipendiatenprüfungszeugnisses (Prüfg. üb. 3 vierstdge. Privatvorlesgn.). Freitisch: Konvikt, aber nur für die diesrheinischen bayerischen Protest. Krankenkasse: Akadem. Krankenverein. Lesehalle: Akadem. Lesezimmer, während des Krieges mit dem Lesezimmer der Bibliothek vereinigt. Geöffnet von 9—1 und (außer Samstags) von 3—6 Uhr. Wohnungen zw. 60—120 ℳ für d. Sem., Bezahlung semesterweise u. monatlich. Wohnungsnachweis d. d. Geschäftsstelle des Vereins zur Hebung des Fremdenverkehrs, Bahnhofsplatz 6. Geselligkeit: Liedertafel, Gemeinnütziger Verein (2 ℳ f. d. Sem. Gelegenheit zu Konzerten, Theater, Kunstausstellgn. usw.).

Friedrich-Alexanders-Universität.

Gestiftet 1743.

Anfang 30. September, Ende 1. Februar.

Rektor: Se. Majestät der König von Bayern **Ludwig III.** — *Prorektor*: **Busch** (phil. Fakt.). — *Dekane*: z. Zt. noch unbestimmt.

Digitized by Google

Samt-M.). Maturität. Kn.: Altbüßerstr. 11. — X, XX, XXX. Waffen-Vh. m. d. ATB. PVh.: Thuringia.

Freie Landsmannschaften: a) ftr. m. u. S., ohne BM.: Alemannia, gest. 26. 5. 80 als Vb. Ostrovia, von Ostrowo'er Abit., s. II. 80 nftr. fr. L. Alemannia, susp. WS. 96/97, rek. WS. 05/06 als ftr. L. Schwarz-h.blau-gold, Ff. gold-blau-gold (s.WS. 05/06), P. blau, am schwarzen Streifen Gold, h.blaue M. (bis 08 h.blaue Seiden-St.; in den 90er Jahren zeitweilig grün-weiß-gold, n. g.). FVh.: Vb. Brandenburgia-Berlin; PVh.: B. Bavaria (Techn. Hochsch.). Kn.: Albrechtstr. 38 II. — b) nftr.: Alte Breslauer L. Glacia, gest. 5. 11. 65 als ak. L. (hervorgeg. aus den s. 1832 bestehenden Stammtisch Glatzer Commil.), s. 1900 Alte Br. L. Rot-gold-rot, P. Gold, Bz. (bis 1906 Ff. rot-gold). Freigestellte Satisf.. Kn.: Albrechtstr. 38.

Freie Verbindungen m. u. S.: a) ftr. m. e. W.: Normannia, fr. Vb., gest. 14. 7. 81 als Vb. Neo-Cimbria (schwarz-silber-blau, P. Silber, blaue M.), s. 5. 5. 88 Cimbria (rot-weiß-blau, P. Silber, weiße M.), rek. 2. 7. 92 als Normannia, susp. 95 bis SS. 96 u. s. Anf. VI. 14. Karmesinrot-silber-h.blau, Ff. rot-silber, P. Silber, d.rote M. (früher blaue). Kn.: Kroll'sches Bad, Werderstr. 13/19. — Baltia, Deutsch-Ak. Club, gest. 11. 6. 1907 als Schachklub. Karminrot-weiß-d.gelb, P. Silber, rote M., keine Ff. Allg. wissensch., nat. u. Matur.-Prinzip. Keine BM., s. WS. 10/11 schwere schwarze persönl. Waffen. Kartell s. SS. 10 m. Normannia-Marbg. FVh. m. d. Egerländer Landtag-Prag (s. WS. 08/09) u. m. Vb. Alania Berlin. Kn.: Werderstr. 37. — b) schwarze: Wratislavia, gest. 3. 11. 80 als wissenschaftl. Klub, s. 13. 10. 83 Wratislavia, s. 87 Vb. H.grün-weiß-rosa, P. Silber (bis 13. 10. 83 blau-gold-blau), Bz. Schwere e. W. Kn.: Ritterpl. 9 I. — Gotia, pharm. Vb., 24. 6. 1912 von Frisia abgetrennt. D.blau-ziegelrot-schwarz, P. Silber, Bz. Schwere e. W. Kn.: I, Schuhbrücke 50/51.

Jüd. Korporationen m. u. S.: a) im KC. (cf. I. b. 4): Thuringia, gest. 19. 10. 1901, im KC. s. 02, s. WS. 03/04 e. W., s. WS. 11/12 ftr. Schwarz-h.blau-rot, Ff. rot-blau-rot, P. Silber, lila M. Schwere e. W. Kn.: Schmiedebrücke 12 I. X, XX, XXX. — b) im KJV. (cf. I. c. 10): Verb. Jüd. Stud., gest. 4. 11. 99, bis SS. 14 im BJC. H.gelb-h.blau-weiß, P. Gold, n. g. Bed. Sat., schwere e. W. Kn.: Werderstr. 13/19. — VJSt. Zephirah, gest. X. 1913 als ak. Stammtisch d. KZV. Gold-silbergrau-gold, Bz.; bei öffentl. Anlässen graues goldgerändertes Band m. gold. Davidstern. Br.: Café Vier Jahreszeiten. — X, XX, XXX.

Gesangvereine im SV. (cf. I. c. 1): Sängerschaft Fridericiana, gest. 12. 1. 83 als Univ.-G.-V. (v. Leopoldina abgetrennt), susp. Ende WS. 91/92 bis Dez. 93, im SV. s. 11. 2. 96, Fridericiana s. Nov. 97, bis SS. 12 SGV., susp. Jan. 14. H.blau-weiß-h.blau, P. Silber, Bz. u. Schl. m. Zirkel. U. S., s. SS. 07 schwere e. W. Maturität.

Ak. Turnvereine im ATB. (cf. I. c. 2). ATB.-Breslau: ATV. zu Breslau, 4. 11. 75, entstanden aus der ak. Riege (gest. 1865), s. SS. 84 schwarze e. W., im VC. 24. 2. 76 bis 1. 7. 85, im ATB. s. Febr. 87. Rot-weiß-rot, P. Silber, Bz. Kn.: Breitestr. 39 I priv. — ATVbg. Saxo-Silesia, gest. 22. 6. 97, abgetrennt vom ak. naturw. V., s. 20. 12. 97 im ATB., e. W. s. WS. 99/00, Vb. s. SS. 09, Orange-weiß-moos-

Digitized by Google

grün, P. Silber, Bz. EW. Kn.: Albrechtsstr. 38 III. — ATV. Bismarck cf. Techn. Hochsch. — Satisf. auf persönl. Waffen. Waffen-Vh. m. d. ADB.

Verein Deutscher Stud. im Kyffh.-Verb. (cf. III. g. 1), gest. 17. 2. 81, erneut 2. 5. 81, korp. s. 89, beh. aufgel. 25. 7. 14 bis 1. 8. 14. Schwarz-weiß-rot, n. g.; s. WS. 06/07 schwere e. W. Kn.: Altbüßerstr. 11 I.

Christl. Verbindung m. MV.: Wingolf (cf. II. d. 1), gest. 2. 8. 71, hervorgeg. aus den 15. 7. 70 gest. Wingolfs-V., s. 1. 1. 72 im WB., susp. 7. 3. 77 bis 17. 4. 83. Schwarz-weiß-gold, P. Silber (bis SS. 88 Gold), Hb. gold-weiß-gold, P. Silber (s. 08), M. schwarz (30. 4. 88 bis SS. 92 h. gelb). Kn.: Ketzerberg 151.

Farbentr. kathol.-deutsche Stud.-Verbindungen m. MV. im CV. (cf. II. e. 1). Breslauer CV.: Winfridia, gest. 17. 7. 56 als ftr. kath. Vb. (hervorgeg. aus d. 1849 gegr. Lese-V. kath. Stud., s. 52 V. kath. Stud.), vorübergehend susp. 66 u. 70/71. Grün-zinnoberrot-gold (bis WS. 61/62 grün-weiß-gold), Ff. grün-gold-grün (s. 69), P. Gold, am gold. Streifen grün, grüne M. EH. s. 1910: I, Basteigasse 6. — Rheno-Palatia, CV.-Vb., 11. 6. 1900 von Winfridia abgezweigt, ftr. s. 4. 7. 01, vertagt, rek. 8. 3. 17. Grau-weiß-rosa, Fb. rosa-weiß-rosa, P. Silber, graue M. Kn.: X, Salzstr. 2/4 II. — Salia, 18. 12. 04 abgezweigt von Winfridia, ftr. s. 20. 1. 05, im CV. s. 25. 2. 05 als fr. Vg., rez. 18. 8. 05. Weiß-orange-schwarz-weiß, Ff. weiß-schwarz-weiß, P. schwarz, orange M. (bis 08 h. gelbe). Br.: Deutsches Haus. — Marchia cf. Techn. Hochsch. — X, XX, XXX, XXXX.

Kathol. nichtfarbentr. Vereine m. MV.: a) im KC. (cf. II. e. 2). Breslauer KV.: Unitas, gest. 8. 12. 71 von ausgetretenen Mitgl. des Alt-kathol. Stud.-V. (gest. 13. 3. 61 [offiz. Stiftungsdatum] als „Kath. Stud.-V.", 24. 12. 71 aus dem KV. ausgeschl., SS. 74 susp.), s. 7. 2. 72 im KV, Feuerrot-weiß-h. grün, P. Silber, n. g. Kn.: Salzstr. 2/4 I, priv. — Franko-Borussia, gest. 11. 2. 1902 aus Unitas, publ. 30. 7. 02. Schwarz-gold-h. grün, P. Gold, n. g. Kn.: Ritterpl. 9 II, priv. — Alania, gest. 14. 12. 1905 aus Unitas, im KV. s. 5. 6. 06, publ. 7. 6. 06. H. blau-silber-schwarz, P. Silber, n. g. Kn.: Salzstr. 2/4 III, priv. — Zollern cf. Techn. Hochsch. — b) im Unitasverb. (cf. II. e. 3): Guestfalia-Unitas, gest. 12. 2. 1909, s. 25. 7. 09 im UV., bis 15. 11. 09 Unitas-Silesia. Weiß-h. blau-gold, P. Gold, Bz. Kn.: Oderschloß, X, Sandstr. 18. X—XXXX. — c) am Convikt: Matthäsia, gest. 1905. Schwarz-gold-rot. — Viadrina, gest. 6. 12. 1906. — Registabernia, gest. 27. 7. 1907. Gelb-schwarz-h. blau, P. Gold. — d) im Hochland-Verband (cf. IIe. 7): Hochland, gest. 3. 5. 12 als freifarbentr. Vb. kath. enthaltsamer Akademiker (gold-weiß-blau, blaue M.), s. 29. 1. 16 kath. neudeutsche Vb.

Wissenschaftl. Vereine: a) im Verband wissenschaftl. Vereine (VWV., gest. SS. 04): Neuer ev.-theol. Stud.-V., gest. 8. 6. 61, s. 71 korp. Violett-weiß-schwarz, P. Silber, Bz. (s. 80 er Jahren). Im Leipz. Verbande (cf. III. h. 2). X. XX, XXX. Kn.: Werderstr. 13/19, priv. — Wissenschaftl.-Theol. V., gest. 6. 7. 61 als ev.-theol. Stud.-V. f. wissensch. Theologie, Ende 60 er Jahre bis 20. 1. 97 Ev. V. f. wiss. Theologie, anfangs nicht korp. Violett-weiß-violett, P. Silber. Bed. Sat. Im Eisenacher Kartell (cf. III. h. 1) s. 1875. Kn.:

Digitized by Google

Ritterpl. 18 I, priv. — Math.V., gest. 4. 2. 62, susp. WS. 91/92 bis WS. 92/93 u. WS. 94/95 bis SS. 98. Schwarz-weiß-h.grün, P. Silber. Bz. (im Arnstädter Verbande s. 69; cf. III. h. 6). Kn.: Kaufmannsheim, Schuhbrücke 50/51. — Ak. Histor. V., gest. 1. 3. 64, susp. SS. 80 u. SS. 1902 bis Anfang WS. 02/03, s. WS. 02/03 korp., susp. Herbst 1914 bis 28. 11. 14. H.blau-weiß-rot (s. 90), P. Silber. Bed. Sat. (s. 87 im Leuchtenburgbund, cf. III. h. 5). Kn.: Haase-Ausschank, Ketzerberg 10 I. — Philol. V., gest. 6. 11. 71 als Fortsetz. d. Societas Latina. Violett-weiß-rot, P. Silber (Anfangs rot-weiß-violett). Im Naumburger KV. s. SS. 84 (cf. III h. 3). Kn.: Matthiasstr. 10 I. — Neuphil. Vb., gest. 20. 1. 80 als V. f. Stud. d. neueren Phil. Im WCV. s. 5. 3. 80 (cf. III. h. 4), susp. WS. 81/82 bis 13. 11. 82, s. WS. 83/84 Ak. V. f. neuere Philologie, s. 26. 1. 96 ANV., s. 11. 11. 96 korp. H.blau-gold-h.blau (s. 90), P. Gold, Bz. US. X, XX, XXX. Kn.: Namslauer Spezialausschank, Liebigshöhe. — Vorstehende 6 Korp. bilden die DWV.-Gruppe im VWV. — Ak.-med. V., gest. 27. 1. 73, anfangs nicht korp. D.rot-weiß-h.blau, P. Silber, Bz. (s. 1903). Bed. Sat. Kn.: Neue Gasse 13 II, priv. Kartell: Ak. V. f. Naturw. u. Medizin-Berlin. — Ak. Literar. V., gest. 16. 3. 74, beh. aufgelöst Ende WS. 96/97 bis SS. 97. Zinnoberrot-weiß, P. Silber. U. S. Schwarze e. W. Kn.: Ring 55 I, priv. (Kartell cf. III. h. 8). — Ak. Naturw. V., gest. 8. 6. 74, bis 75 ak. V. f. descriptive Naturwissenschaften. D.rot-weiß-h.violett, P. Silber, Bz. Kn.: Oderschloß, Neue Sandstr. 18 pt. — Ak. wissenschaftl. V., gest. 30. 10. 85 als ak. Stenogr.-V. Stolzeana, s. 1900 AWV. D.blau-scharlach-gold, P. Gold, Bz. Bed. Sat. Kn.: Neue Gasse 27 I priv. — Ak.-Rechtswiss. V., gest. 1. 1. 1900. Weiß-rot-h.blau, P. Silber, Bz. (s. 05). U. S. Kn.: Schweidnitzerstr. 49, priv. — b) sonstige: Agronomia, Ak. Landw. V., gest. 19. 6. 84, s. SS. 99 Agronomia, s. 1911 schwere e. W. U. S.; vertagt. Schwarz-weiß-d.grün, P. Silber, Bz. (s. WS. 87/88 im Verband, cf. III. h. 10). Kn.: Werderstr. 37 pt. — Germanist. V., gest. 1. 2. 77. O. A., nicht korp.

Sportvereine: Ak. Abt. d. Sport-Club Schlesien, gest. 1901, (im ASB., cf. IV. 10). — Ak. Ausschuß z. Förderung der Leibesübungen. — Stud. Abt. d. Skiklubs, gest. 19. 12. 1912. Lokal: Zwingerstr. 3.

Studentinnenvereine: a) Deutsche Christl. Vg. Stud. Frauen, gest. 25. 11. 1905, rek. 25. 11. 09. Adr.: Brandenburgerstr. 52. (cf. VI. 2.) — b) Im VStD. s. WS. 09/10 (cf. VI. 1): Studentinnen-V., gest. 9. 11. 1908. Wichs: d.blaue Tuchjacke, d.blaues Samtbaret (s. WS. 13/14). Lokal: Schmiedebrücke 32; Br.: Goethestr. 16. — c) Kathol. Studentinnen-V.: Viadrina, gest. 13. 6. 1912, anerkannt 1. 8. 12, im VKSt. s. 15. 5. 13 (cf. VI. 3). O. A. Heim: Hedwigsheim, Lehmdamm 28. — d) Sonstige: V. ak. gebildeter u. stud. Lehrerinnen, gest. 1904. Lokal: Augustaschule. — Soziale Vg. kathol. Studentinnen, gest. auf WS. 16/17.

Freideutsche Vereinigung: V. abst. Stud., gest. 16. 2. 12 (im DB. a. St., cf. V. 2), gest. 13. 2. 11; interkorp., vertagt.

Sonstige Vereine: Ak. Abteil. der Herrengruppe des Ostmarken-V., gest. SS. 95. — V. f. d. Deutschtum im Aus-

lande, ak. Ortsgr., gest. 14.6.12. — Alldeutscher Verband, ak. Ortsgr., gest. 7. 6. 12. Adr.: Eichendorffstr. 22/24. — Ak. Zweig-V. des Humboldt-V. für Volksbildung, gest. 8.1.1901 (Verband cf. VI. 16). — Ak. Lese-V. — Deutsche Christl. Stud.-Vg., gest. 9. 7. 1901 (cf. IV. 1). Lokal: Sternstr. 24 pt. — Klinikerschaft, gest. 25.3.1909 (cf. IV. 13). Lokal: Tiergartenstr. 25/27. — Reichsdeutsche Vorklinikerschaft, gest. 27. 2. 1913. — Vg. d. Stud. d. Zahnheilkunde, gest. 1914 (cf. IV. 14). — Kathol. ak. Abstinentenverband, Ortsgr. (cf. IV. 6). Adr.: Konvikt. — Ak. St. Vincenzkonferenz, gest. 3.5.12. — Sozialer Zirkel (karitativ). — Sozial-stud. Zentrale (kathol.). — Stud.-Ausschuß f. evangel. Jugendpflege. — Ak. Bonifatius-V. I. (Konvikt) u. II. (Korporationen) (cf. IV. 4), gest. 1867, susp. WS. 05/06 bis WS. 08/09. — Sozialer Zirkel (karitativ). — Ak. Missions-V., gest. WS. 77/78 (cf. IV. 2). — Inaktivenverband der Philadelphia (cf. II. f.), vertagt. — V. Jüd. Akademiker (im BJA., cf. IV. 5), gest. 1911, bestätigt 1916. — Deutschvölk. Stud.-Verband im RDA. (cf IV. 18), gest. 15. 7. 1913, vertagt WS. 14/15. Adr.: II, Bohrauerstr. 49, — Fraternitas, poln. V., gest. 22. 7. 12. — Gleba, poln. ak. landw. V., gest. 17.2.13. Lokal: Schuhbrücke 50, 52. — Pädagog. Gruppe, gegr. 25. 11. 1909 als lose Vg., s. 2. 5. 13 interkorp. V. Adr.: Schmiedebrücke 35. — Ak. Bismarckbund (cf. IV. 11), gest. SS. 14. — Jüd.-ak. Kultur-V. gest. 1914. — Ak. sozialer V., gest. 1916. — Ak. sozialer Ausschuß, gest. 1917 (Verb. cf. IV. 19).

Freistud. Organisationen: a) Freie Studentenschaft, gest. 23. 1. 1904, Mitgl. der D. Fr. St. (cf. VII. 1); s. WS. 06/07 e. W. — b) Freie Vereinig. Kathol. Stud., gest. Ende WS. 13/14 (cf. VII. 2). SC., Burschensch., LC., VC. u. B. Cheruscia (Techn. Hochsch.) bilden s. WS. 09/10 den „Schwarzen Waffenring alter schlagender Verbände", dessen Zweck Wahrung couleurstud. Tradition, Regelung der Verrufsverhältnisse u. Erleichterung d. Austragung von Ehrenhändeln zwischen Angehörigen der 5 Verbände ist. — Den „Waffenverband" bilden: CC., ADB., Alemannia, Baltia. Thuringia, Vratislavia, Gotia, ATB., Fridericiana, VDSt., Agronomia. — Zwischen Wingolf, CV., KV. u. ADB. besteht ein Ehrengericht, ebenso zwischen Wingolf u. Baltia. — Seit 5.12.13 besteht ein Verband d. kathol. Korporationen, der sich in 3 Gruppen gliedert: I. KV., II. CV., III. Guestfalia-Unitas, Studentinnen-V. Viadrina u. V. kath. abst. Stud. Hochland.

Der am 9. 12. 1910 gegründete Allgemeine Studenten-Ausschuß hat sich aufgelöst.

Korporationen an der Technischen Hochschule.

Corps im RSC.: *Neo Franconia, gest. 30.5.79, a. d. Univ. Breslau rek. 15.10.1909, s. 16.5.10 bis 3.2.13 im ALC., s. IV. 13 a. d. Techn. Hochsch., s. 22. 4. 13 im RSC. adm., rez. 3.6.14. Rotgold-blau, Fb. rot-gold, beide auf grauem Grunde, silbergraue M. Maturität. Heim: Messergasse 14/16 II, priv.

Digitized by Google

selbst. anat. Arbtn. tägl. — Osw. **Bumke** (25. 9. 77) psychiatr. u. Nervenklin. 2 m. 2 p.; Ergänzgsvorlesg. $1^1/_2$ g.

Pff. ord. hon.: Frz. **Röhmann** (24. 3. 56) üb. Nahrgs.- u. Genussmittel 1 g.; Arbtn. im Labor. 6 m. 8 p.; s. a. Pf. ord. Hürthle. — Otfr. **Foerster** (4. 11. 73) Pathol. u. Ther. d. spast. Lähmgn. 2 p.; Kriegsneurol. 2 g.

Pff. ext.: A. **Lesser** (22. 5. 51) gerichtl. Med. f. Med. 2 p., f. Jur. (einschl. d. Lehre v. d. Zurechngsfähigkt.) 1 m. 2 p.; Begutachtg. v. Einzelfällen, f. Med. (Uebgn.) 1 p.; prakt. gerichtsärztl. Kurs p. — C. **Partsch** (1. 1. 55) Poliklin. f. Mund- u. Zahnkrkhtn., f. Zahnärzte 5 m. $1^1/_2$ p., f. Med. $1^1/_2$ p.; spez. Chir. d. Mundgebilde I (Hartgebilde) 2 p.; Geschwülste d. Mundgebilde 1 g. — V. **Hinsberg** (4. 12. 70) Klin. d. Ohren-, Nasen- u. Kehlkopfkrkhtn. f. Anf. (in 3 Grupp.) je 2 p., f. Vorger. 1 p. — K. **Stolte** (15. 4. 81) Klin. u. Poliklin. d. Kinderkrkhtn. 3 p.; poliklin. Uebgn. (m. Bessau u. Aron) 1 m. 2 p.; Labor.-Arbtn. pg. — Th. **Mollison** (31. 1. 74) (Heidelbg.) Anthropol. II. 1 p.; anthropol. Arbtn. f. Vorger. g. — Alex. **Bittorf** (29. 4. 76) Ⓚ med. Poliklin. 1 m. $2^1/_2$ p.; Nervenkrkhtn. (diagnost.-therapeut. Kurs) 2 p.; Besprechg. poliklin. Fälle 1 g.

Pf. ext. hon.: H. **Triepel** (24. 1. 71) Bau u. Entw.-Gesch. d. Sinnesorg. d. Menschen 3 p.; Arbtn. f. Vorger. tägl. g.

Dozz.: Pf. Konr. **Alexander** (15. 4. 56) poliklin. Krknvorstellgn. 2 p.; Untersuchg. d. Harns u. Auswurfs z. klin.-diagnost. Zwecken 1 g. — Pf. Arth. **Groenouw** (27. 3. 62) Augenspiegelkurs f. Anf. 1 m. 2 p.; d. Arbeiterversichergsgesetze in ihr. Beziehg. z. klin. Med. $1^1/_2$ g. — Pf. L. **Mann** (31. 8. 66) prakt. Kurs in d. Diagnost. u. Ther. d. Nervenkrkhtn. 1 m. p.; Neurasthenie u. Hysterie 1 g. — Pf. Heinr. **Sachs** (8. 2. 63) Untersuchg. u. Begutachtg. v. Unfallfolgen 1 m. 2 p.; Gehirn u. Seele 1 g. — Pf. Jean **Schäffer** (25. 6. 68) Pathol. u. Ther. d. Gonorrhoe $1^1/_2$ p. — Pf. R. **Fuchs** (6. 11. 70) Ⓚ Physiol. d. Kreislaufs- u. Atmungsorg. 1 m. 2 p.; Physiol. f. Zahnärzte 3 m. $1^1/_4$ p.; s. a. Pf. ord. Hürthle. — Pf. Gg. **Gottstein** (12. 9. 68) Diagn. u. Ther. d. chir. Erkrkgn. d. Harnorg. (einschl. Cystosk. etc.) 2 p.; Asepsis u. Antisepsis 1 p. — Pf. W. **Ercklentz** (22. 3. 72) Stoffwechselerkrkgn. 2 p.; Ernährgsther. 1 g. — Pf. J. **Biberfeld** (13. 1. 72) Arzneibereitgskurs f. Med. $1^1/_2$ p.; Arzneimittellehre f. Zahnärzte 2 p. — Pf. L. **Fraenkel** (23. 4. 70) Ⓚ gynäkol. Poliklin. 2 p. (2. Hälfte d. Sem.). — Pf. K. **Goebel** (3. 11. 67) Ⓚ Invaliden- u. Unfallversicherg. v. med. Standpkte. 2 p. — Pf. Rob. **Scheller** (14. 10. 76) Ⓚ ansteckende Krkhtn. 1 p.; soz. Hyg. f. all. Fak. 1 p.; Kriegshyg., f. all. Fak. g.; s. a. Pf. ord. Pfeiffer. — Pf. Gg. **Boenninghaus** (17. 9. 60) prakt. Uebgn. in d. Diagnost. u. Ther. d. Ohren-, Nasen- u. Halskrkhtn. $1^1/_2$ p. — Pf. F. **Strecker** (29. 8. 79) Ⓚ Bau u. Entw.-Gesch. d. Sinnesorg. d. Menschen 3 p.; Biol. d. f. d. Menschen wicht. Tiere u. Pflanzen 3 p.; Mißbildgn. u. Varietät. d. Menschen 1 p. — Pf. Walt. **Hannes** (15. 5. 78) Ⓚ gynäkol. Kurs 2 m. $1^1/_2$ p. (bis Mitte Jan.); Propädeut. d. Geburtsh. 2 p.; geburtsh. Referatstde. 1 g.; s. a. Pf. ord. Küstner. — Pf. Jos. **Forschbach** (12. 3. 78) Perkuss.-Kurs f. Vorger. 3 p.; Röntgendiagnost. inn. Krkhtn. 1 p. — Pf. H. **Coenen** (11. 11. 75) Ⓚ allg. Chir. 2 p.; kleine Chir. 2 m. 2 p. — Pf. Aug. **Most** (10. 1. 67) Ⓚ spez. Chir.

Digitized by Google

ausgew. Kap.) 2 p.; Chir. d. Lymphgefässyst. 1 g. — Pf. Gg. **Lenz** (22.11.81) Ⓚ ophthalmosk. Kurs f. Vorger. 2 p.; Funkt.-Prüfg. d. Auges 1 p.; Hyg. d. Auges, f. all. Fak. 1 g.; Arbtn. im Labor. (m. Uhthoff) g. — Pf. Gg. **Stertz** (19.12.78) gerichtl. Psychiatr. f. Med. u. Jur. $1^1/_2$ p. — Pf. Walt. **Oettinger** (20. 1. 79) Ⓚ Hyg. d. Großstadt, f. all. Fak. 1 p.; Exkurs.; wicht. Sterilisiergs.-u. bakt. Untersuchgsmethdn., f. Pharm. (6 wöch.) 2 m. 2 p. (2. Hälfte d. Sem.). — Pf. Loth. **Dreyer** (6. 7. 81) Fraktur. u. Luxat. $1^1/_2$ p.; orthop. Chir. 1 p. — Pf. H. **Küster** (2. 6. 79) Hans **Riegner** (5. 12. 59) Klin. f. Zahn- u. Kieferersatz 5 m. 2 p.; Arbtn. im Labor. ganztg. p.; Theor. d. zahnärztl. Technik 1 g.; Orthodontie m. Uebgn. 3 p. — Pf. Walt. **Bruck** (4. 3. 72) Ⓚ konserv. Zahnhlkde. 5 m. $2^1/_2$ p.; Uebgn. dazu am Phantom 5 m. $2^1/_2$ p.; konserv. Zahnhlkde. (ausgew. Kap.) 1 g. — Pf. C. **Praussnitz** (11.10.76) Ⓚ koloniale u. Tropen-Hyg. 1 g. — P. **Heinrichsdorff** (27.12.76) Ⓚ Uebgn. in d. pathol.-histol. Diagnost. 2 p.; Pathol. d. Leber 1 g. — Pf. F. **Heimann** (25. 7. 82) gynäkol. Kurs 2 m. $1^1/_2$ p. (bis Mitte Jan.) Strahlenther. 1 p.; s. a. Pf. ord. Küstner. — Pf. Rob. **Hasser**, mikrosk. Uebgn. in d. Geschwulstdiagnost. 2p.; s. a. Pf. ord. Henke. — Fel. **Landois** (9.11.79) Ⓚ Einf. in d. chir. Technik p. — Er. **Frank** (28. 6. 84) Perkuss.-Kurs f. Anf. 3p. — L. **Gräper** (30.3.82) Ⓚ allg. Zellen- u. Gewebel. 2 p.; mikrosk.-techn. Kurs 1 m. 2 p. — Gg. **Bessau** Ⓚ diagnost. Uebgn. in d. Kinderklin. u. Poliklin. 1 p.; s. a. Pf. ext. Stolte. — Ed. **Melchior** Ⓚ (Chir.) kündigt später an. — Fel. **Rosenthal** Ⓚ (inn. Med.) dgl. — Jos. **Severin**, mikrosk. u. chem. Diagnost. 3 p.; Kurs d. diagnost. u. therapeut. Handgriffe am Krknbette 2 p.; Erkrkgn. d. Magens 1 g. — Pf. Hans **Aron**, Säuglings- u. Kinderfürsorge 1 g.; poliklin. Uebgn. (m. Stolte) 1 m. 2 g. — R. **Meissner**, Pharmakol. (ausgew. Kap.) p.

V. Philosophische Fakultät.

Dekan: A. **Kneser**.

Pff. ord.: R. **Foerster** (2. 3. 43) Catull 3 p.; griech.-röm. Kunstgesch. v. d. Zeit Alexand. d. Gr. an 4 p.; philol. Sem. (Euripides' Taurische Iphigenie u. Tacitus' Agricola) 1 m. 2 g.; archäol. Sem. u. Prosem. 1 g.; griech. u. lat. Fortbildgskurs je 2 p. — Jak. **Rosanes** (10. 8. 42) (Mathem.) i. R. — Rud. **Sturm** (6. 1. 41) analyt. Geom. d. Ebene 3 p. — Frz. **Praetorius** (22. 12. 47) Koran 1 g.; hebr. Uebgn. (Sem.) 1 g.; äthiop. Texte 1 g.; syr. Texte 1 g.; Deuterojesaias 2 p.; Erkl. d. Kamil 2 p. — Osk. **Brefeld** (19. 8. 39) (Botan.) i. R. — Alfr. **Hillebrandt** (19. 3. 53) d. buddhist. Jātakas 2 g.; Pāninis Grammat. 1 g.; Sanskr.-Grammat. f. Anf. 3 p. — Gg. **Kaufmann** (9. 9. 42) Entwicklg. d. dtsch. Einheit v. Stein bis Bismarck 2 p.; Sem.-Uebgn. $1^1/_2$ g. — A. **Kneser** (19. 3. 62) Integr.-Rechng. 4 p.; Uebgn. dazu 1 m. 2 p.; Relativit.-Theor. 4 p.; Sem.-Uebgn. 1 m. 2 g. — C. **Appel** (17. 5. 57) histor. frz. Grammat. II. 4 p.; roman. Sem. (provenzal. Uebgn.) 1 m. 2 pg. — F. **Holdefleiß** (7. 10. 48) spez. Tierzuchtl. 5 p.; Uebgn. im Inst. f. landw. Tierproduktionsl. ganztg. p.; Sem.-Uebgn. (Tierzuchtl.) 1 pg.; Demonstr. 1 g. — Ferd. **Pax** (26. 7. 58) allg. Botan. 4 p.; Thallophyten 2 p.; mikrosk. Kurs. I. u. II. je 1 m. 2 p.; pharmakognost. Prakt. pss.; (Anltg. z. selbst. botan. Arbtn. tägl. g. — Alfr. **Gercke** (20. 3. 60) Ⓚ klass. Philol.) liest nicht. — M. **Koch** (22. 12. 55) Ⓚ dtsch. Drama u.

Digitized by Google

selbst. anat. Arbtn. tägl.— Osw. **Bumke** (25. 9. 77) psychiatr. u. Nervenklin. 2 m. 2 p.; Ergänzgsvorlesg. $1^1/_2$ g.

Pff. ord. hon.: Frz. **Röhmann** (24. 3. 56) üb. Nahrgs.- u. Genussmittel 1 g.; Arbtn. im Labor. 6 m. 8 p.; s. a. Pf. ord. Hürthle. — Otfr. **Foerster** (4. 11. 73) Pathol. u. Ther. d. spast. Lähmgn. 2 p.; Kriegsneurol. 2 g.

Pff. ext.: A. **Lesser** (22. 5. 51) gerichtl. Med. f. Med. 2 p., f. Jur. (einschl. d. Lehre v. d. Zurechngsfähigkt.) 1 m. 2 p.; Begutachtg. v. Einzelfällen, f. Med. (Uebgn.) 1 p.; prakt. gerichtsärztl. Kurs p. — C. **Partsch** (1. 1. 55) Poliklin. f. Mund- u. Zahnkrkhtn., f. Zahnärzte 5 m. $1^1/_2$ p., f. Med. $1^1/_2$ p.; spez. Chir. d. Mundgebilde I (Hartgebilde) 2 p.; Geschwülste d. Mundgebilde 1 g.— V. **Hinsberg** (4. 12. 70) Klin. d. Ohren-, Nasen- u. Kehlkopfkrkhtn. f. Anf. (in 3 Grupp.) je 2 p., f. Vorger. 1 p.— K. **Stolte** (15. 4. 81) Klin. u. Poliklin. d. Kinderkrkhtn. 3 p.; poliklin. Uebgn. (m. Bessau u. Aron) 1 m. 2 p.; Labor.-Arbtn. pg. — Th. **Mollison** (31. 1. 74) (Heidelbg.) Anthropol. II. 1 p.; anthropol. Arbtn. f. Vorger. g. — Alex. **Bittorf** (29. 4. 76) Ⓚ med. Poliklin. 1 m. $2^1/_2$ p.; Nervenkrkhtn. (diagnost.-therapeut. Kurs) 2 p.; Besprechg. poliklin. Fälle 1 g.

Pf. ext. hon.: H. **Triepel** (24. 1. 71) Bau u. Entw.-Gesch. d. Sinnesorg. d. Menschen 3 p.; Arbtn. f. Vorger. tägl. g.

Dozz.: Pf. Konr. **Alexander** (15. 4. 56) poliklin. Krknvorstellgn. 2 p.; Untersuchg. d. Harns u. Auswurfs z. klin.-diagnost. Zwecken 1 g. — Pf. Arth. **Groenouw** (27. 3. 62) Augenspiegelkurs f. Anf. 1 m. 2 p.; d. Arbeiterversichergsgesetze in ihr. Beziehg. z. klin. Med. $1^1/_2$ g. — Pf. L. **Mann** (31. 8. 66) prakt. Kurs in d. Diagnost. u. Ther. d. Nervenkrkhtn. 1 m. p.; Neurasthenie u. Hysterie 1 g. — Pf. Heinr. **Sachs** (8. 2. 63) Untersuchg. u. Begutachtg. v. Unfallfolgen 1 m. 2 p.; Gehirn u. Seele 1 g. — Pf. Jean **Schäffer** (25. 6. 68) Pathol. u. Ther. d. Gonorrhoe $1^1/_2$ p. — Pf. R. **Fuchs** (6. 11. 70) Ⓚ Physiol. d. Kreislaufs- u. Atmungsorg. 1 m. 2 p.; Physiol. f. Zahnärzte 3 m. $1^1/_4$ p.; s. a. Pf. ord. Hürthle. — Pf. Gg. **Gottstein** (12. 9. 68) Diagn. u. Ther. d. chir. Erkrkgn. d. Harnorg. (einschl. Cystosk. etc.) 2 p.; Asepsis u. Antisepsis 1 p. — Pf. W. **Erokientz** (22. 3. 72) Stoffwechselerkrkgn. 2 p.; Ernährgsther. 1 g. — Pf. J. **Biberfeld** (13. 1. 72) Arzneibereitgskurs f. Med. $1^1/_2$ p.; Arzneimittellehre f. Zahnärzte 2 p. — Pf. L. **Fraenkel** (23. 4. 70) Ⓚ gynäkol. Poliklin. 2 p. (2. Hälfte d. Sem.). — Pf. K. **Goebel** (3. 11. 67) Ⓚ Invaliden- u. Unfallversicherg. v. med. Standpkte. 2 p.— Pf. Rob. **Scheller** (14. 10. 76) Ⓚ ansteckende Krkhtn. 1 p.; soz. Hyg. f. all. Fak. 1 p.; Kriegshyg., f. all. Fak. g.; s. a. Pf. ord. Pfeiffer. — Pf. Gg. **Boenninghaus** (17. 9. 60) prakt. Uebgn. in d. Diagnost. u. Ther. d. Ohren-, Nasen- u. Halskrkhtn. $1^1/_2$ p. — Pf. F. **Strecker** (29. 8. 79) Ⓚ Bau u. Entw.-Gesch. d. Sinnesorg. d. Menschen 3 p.; Biol. d. f. d. Menschen wicht. Tiere u. Pflanzen 3 p.; Mißbildgn. u. Varietät. d. Menschen 1 p. — Pf. Walt. **Hannes** (15. 5. 78) Ⓚ gynäkol. Kurs 2 m. $1^1/_2$ p. (bis Mitte Jan.); Propädeut. d. Geburtsh. 2 p.; geburtsh. Referatstde. 1 g.; s. a. Pf. ord. Küstner. — Pf. Jos. **Forschbach** (12. 3. 78) Perkuss.-Kurs f. Vorger. 3 p.; Röntgendiagnost. inn. Krkhtn. 1 p. — Pf. H. **Coenen** (11. 11. 75) Ⓚ allg. Chir. 2 p.; kleine Chir. 2 m. 2 p. — Pf. Aug. **Most** (10. 1. 67) Ⓚ spez. Chir.

Digitized by Google

ausgew. Kap.) 2 p.; Chir. d. Lymphgefäßsyst. 1 g. — Pf. Gg. **Lenz** (22.11.81) Ⓚ ophthalmosk. Kurs f. Vorger. 2 p.; Funkt.-Prüfg. d. Auges 1 p.; Hyg. d. Auges, f. all. Fak. 1 g.; Arbtn. im Labor. (m. Uhthoff) g. — Pf. Gg. **Stertz** (19.12.78) gerichtl. Psychiatr. f. Med. u. Jur. $1^1/_2$ p. — Pf. Walt. **Oettinger** (20. 1. 79) Ⓚ Hyg. d. Großstadt, f. all. Fak. 1 p.; Exkurs.; wicht. Sterilisiergs.-u. bakt. Untersuchgsmethdn., f. Pharm. (6 wöch.) 2 m. 2 p. (2. Hälfte d. Sem.). — Pf. Loth. **Dreyer** (6. 7. 81) Fraktur. u. Luxat. $1^1/_2$ p.; orthop. Chir. 1 p. — Pf. H. **Küster** (2. 6. 79) Hans **Riegner** (5. 12. 59) Klin. f. Zahn- u. Kieferersatz 5 m. 2 p.; Arbtn. im Labor. ganztg. p.; Theor. d. zahnärztl. Technik 1 g.; Orthodontie m. Uebgn. 3 p. — Pf. Walt. **Bruck** (4. 3. 72) Ⓚ konserv. Zahnhlkde. 5 m. $2^1/_2$ p.; Uebgn. dazu am Phantom 5 m. $2^1/_2$ p.; konserv. Zahnhlkde. (ausgew. Kap.) 1 g. — Pf. C. **Prausnitz** (11.10.76) Ⓚ koloniale u. Tropen-Hyg. 1 g. — P. **Heinrichsdorff** (27.12.76) Ⓚ Uebgn. in d. pathol.-histol. Diagnost. 2 p.; Pathol. d. Leber 1 g. — Pf. F. **Heimann** (25. 7. 82) gynäkol. Kurs 2 m. $1^1/_2$ p. (bis Mitte Jan.) Strahlenther. 1 p.; s. a. Pf. ord. Küstner. — Pf. Rob. **Hanser**, mikrosk. Uebgn. in d. Geschwulstdiagnost. 2p.; s. a. Pf. ord. Henke. — Fel. **Landois** (9. 11. 79) Ⓚ Einf. in d. chir. Technik p. — Er. **Frank** (28. 6. 84) Perkuss.-Kurs f. Anf. 3p. — L. **Gräper** (30. 3. 82) Ⓚ allg. Zellen- u. Gewebel. 2 p.; mikrosk.-techn. Kurs 1 m. 2 p. — Gg. **Bessau** Ⓚ diagnost. Uebgn. in d. Kinderklin. u. Poliklin. 1 p.; s. a. Pf. ext. Stolte. — Ed. **Melchior** Ⓚ (Chir.) kündigt später an. — Fel. **Rosenthal** Ⓚ (inn. Med.) dgl. — Jos. **Severin**, mikrosk. u. chem. Diagnost. 3 p.; Kurs d. diagnost. u. therapeut. Handgriffe am Krknbette 2 p.; Erkrkgn. d. Magens 1 g. — Pf. Hans **Arns**, Säuglings- u. Kinderfürsorge 1 g.; poliklin. Uebgn. (m. Stolte) 1 m. 2 g. — R. **Meißner**, Pharmakol. (ausgew. Kap.) p.

V. Philosophische Fakultät.

Dekan: A. **Kneser**.

Pff. ord.: R. **Foerster** (2. 3. 43) Catull 3 p.; griech.-röm. Kunstgesch. v. d. Zeit Alexand. d. Gr. an 4 p.; philol. Sem. (Euripides' Taurische Iphigenie u. Tacitus' Agricola) 1 m. 2 g.; archäol. Sem. u. Prosem. 1 g.; griech. u. lat. Fortbildgskurs je 2 p. — Jak. **Rosanes** (10. 8. 42) (Mathem.) i. R. — Rud. **Sturm** (6. 1. 41) analyt. Geom. d. Ebene 3 p. — Frz. **Praetorius** (22. 12. 47) Koran 1 g.; hebr. Uebgn. (Sem.) 1 g.; äthiop. Texte 1 g.; syr. Texte 1 g.; Deuteronomie saias 2 p.; Erkl. d. Kamil 2 p. — Osk. **Brefeld** (19. 8. 39) (Botan.) i. R. — Alfr. **Hillebrandt** (19. 3. 53) d. buddhist. Jātakas 2 g.; Pāninis Grammat. 1 g.; Sanskr.-Grammat. f. Anf. 3 p. — Gg. **Kaufmann** (9. 9. 42) Entwicklg. d. dtsch. Einheit v. Stein bis Bismarck 2 p.; Sem.-Uebgn. $1^1/_2$ g. — A. **Kneser** (19. 3. 62) Integr.-Rechng. 4 p.; Uebgn. dazu 1 m. 2 p.; Relativit.-Theor. 4 p.; Sem.-Uebgn. 1 m. 2 g. — C. **Appel** (17. 5. 57) histor. frz. Grammat. II. 4 p.; roman. Sem. (provenzal. Uebgn.) 1 m. 2 pg. — F. **Holdefleiß** (7. 10. 48) spez. Tierzuchtl. 5 p.; Uebgn. im Inst. f. landw. Tierproduktionsl. ganztg. p.; Sem.-Uebgn. (Tierzuchtl.) 1 pg.; Demonstr. 1 g. — Ferd. **Pax** (26. 7. 58) allg. Botan. 4 p.; Thallophyten 2 p.; mikrosk. Kurs. I. u. II. je 1 m. 2 p.; pharmakognost. Prakt. pss.; (Anltg. z. selbst. botan. Arbtn. tägl. g. — Alfr. **Geroke** (20. 3. 60) Ⓚ klass. Philol.) liest nicht. — M. **Koch** (22. 12. 55) Ⓚ dtsch. Drama u.

Digitized by Google

selbst. anat. Arbtn. tägl. — Osw. **Bumke** (25. 9. 77) psychiatr. u. Nervenklin. 2 m. 2 p.; Ergänzgsvorlesg. 1½ g.

Pff. ord. hon.: Frz. **Röhmann** (24. 3. 56) üb. Nahrgs.- u. Genussmittel 1 g.; Arbtn. im Labor. 6 m. 8 p.; s. a. Pf. ord. Hürthle. — Otfr. **Foerster** (4. 11. 73) Pathol. u. Ther. d. spast. Lähmgn. 2 p.; Kriegsneurol. 2 g.

Pff. ext.: A. **Lesser** (22. 5. 51) gerichtl. Med. f. Med. 2 p., f. Jur. (einschl. d. Lehre v. d. Zurechngsfähigkt.) 1 m. 2 p.; Begutachtg. v. Einzelfällen, f. Med. (Uebgn.) 1 p.; prakt. gerichtsärztl. Kurs p. — C. **Partsch** (1. 1. 55) Poliklin. f. Mund- u. Zahnkrkhtn., f. Zahnärzte 5 m. 1½ p., f. Med. 1½ p.; spez. Chir. d. Mundgebilde I (Hartgebilde) 2 p.; Geschwülste d. Mundgebilde 1 g. — V. **Hinsberg** (4. 12. 70) Klin. d. Ohren-, Nasen- u. Kehlkopfkrkhtn. f. Anf. (in 3 Grupp.) je 2 p., f. Vorger. 1 p. — K. **Stolte** (15. 4. 81) Klin. u. Poliklin. d. Kinderkrkhtn. 3 p.; poliklin. Uebgn. (m. Bessau u. Aron) 1 m. 2 p.; Labor.-Arbtn. pg. — Th. **Mollison** (31. 1. 74) (Heidelbg.) Anthropol. II. 1 p.; anthropol. Arbtn. f. Vorger. g. — Alex. **Bittorf** (29. 4. 76) Ⓚ med. Poliklin. 1 m. 2½ p.; Nervenkrkhtn. (diagnost.-therapeut. Kurs) 2 p.; Besprechg. poliklin. Fälle 1 g.

Pf. ext. hon.: H. **Triepel** (24. 1. 71) Bau u. Entw.-Gesch. d. Sinnesorg. d. Menschen 3 p.; Arbtn. f. Vorger. tägl. g.

Dozz.: Pf. Konr. **Alexander** (15. 4. 56) poliklin. Krknvorstellgn. 2 p.; Untersuchg. d. Harns u. Auswurfs z. klin.-diagnost. Zwecken 1 g. — Pf. Arth. **Greenouw** (27. 3. 62) Augenspiegelkurs f. Anf. 1 m. 2 p.; d. Arbeiterversichergsgesetze in ihr. Beziehg. z. klin. Med. 1½ g. — Pf. L. **Mann** (31. 8. 66) prakt. Kurs in d. Diagnost. u. Ther. d. Nervenkrkhtn. 1 m. p.; Neurasthenie u. Hysterie 1 g. — Pf. Heinr. **Sachs** (8. 2. 63) Untersuchg. u. Begutachtg. v. Unfallfolgen 1 m. 2 p.; Gehirn u. Seele 1 g. — Pf. Jean **Schäffer** (25. 6. 68) Pathol. u. Ther. d. Gonorrhoe 1½ p. — Pf. R. **Fuchs** (6. 11. 70) Ⓚ Physiol. d. Kreislaufs- u. Atmungsorg. 1 m. 2 p.; Physiol. f. Zahnärzte 3 m. 1¼ p.; s. a. Pf. ord. Hürthle. — Pf. Gg. **Gottstein** (12. 9. 68) Diagn. u. Ther. d. chir. Erkrkgn. d. Harnorg. (einschl. Cystosk. etc.) 2 p.; Asepsis u. Antisepsis 1 p. — Pf. W. **Erokientz** (22. 3. 72) Stoffwechselerkrkgn. 2 p.; Ernährgsther. 1 g. — Pf. J. **Biberfeld** (13. 1. 72) Arzneibereitgskurs f. Med. 1½ p.; Arzneimittellehre f. Zahnärzte 2 p. — Pf. L. **Fraenkel** (23. 4. 70) Ⓚ gynäkol. Poliklin. 2 p. (2. Hälfte d. Sem.). — Pf. K. **Goebel** (3. 11. 67) Ⓚ Invaliden- u. Unfallversicherg. v. med. Standpkte. 2 p. — Pf. Rob. **Scheller** (14. 10. 76) Ⓚ ansteckende Krkhtn. 1 p.; soz. Hyg. f. all. Fak. 1 p.; Kriegshyg., f. all. Fak. g.; s. a. Pf. ord. Pfeiffer. — Pf. Gg. **Boenninghaus** (17. 9. 60) prakt. Uebgn. in d. Diagnost. u. Ther. d. Ohren-, Nasen- u. Halskrkhtn. 1½ p. — Pf. F. **Strecker** (29. 8. 79) Ⓚ Bau u. Entw.-Gesch. d. Sinnesorg. d. Menschen 3 p.; Biol. d. f. d. Menschen wicht. Tiere u. Pflanzen 3 p.; Mißbildgn. u. Varietät. d. Menschen 1 p. — Pf. Walt. **Hannes** (15. 5. 78) Ⓚ gynäkol. Kurs 2 m. 1½ p. (bis Mitte Jan.); Propädeut. d. Geburtsh. 2 p.; geburtsh. Referatstde. 1 g.; s. a. Pf. ord. Küstner. — Pf. Jos. **Forschbach** (12. 3. 78) Perkuss.-Kurs f. Vorger. 3 p.; Röntgendiagnost. inn. Krkhtn. 1 p. — Pf. H. **Coenen** (11. 11. 75) Ⓚ allg. Chir. 2 p.; kleine Chir. 2 m. 2 p. — Pf. Aug. **Most** (10. 1. 67) Ⓚ spez. Chir.

Digitized by Google

ausgew. Kap.) 2 p.; Chir. d. Lymphgefäßsyst. 1 g. — Pf. Gg. **Lenz** 22.11.81) Ⓚ ophthalmosk. Kurs f. Vorger. 2 p.; Funkt.-Prüfg. d. Auges 1 p.; Hyg. d. Auges, f. all. Fak. 1 g.; Arbtn. im Labor. (m. Uhthoff) g. — Pf. Gg. **Stertz** (19.12.78) gerichtl. Psychiatr. f. Med. u. Jur. $1^1/_2$ p. — Pf. Walt. **Oettinger** (20. 1. 79) Ⓚ Hyg. d. Großstadt, f. all. Fak. 1 p.; Exkurs.; wicht. Sterilisiergs.-u. bakt. Untersuchgsmethdn., f. Pharm. (6 wöch.) 2 m. 2 p. (2. Hälfte d. Sem.). — Pf. Loth. **Dreyer** (6. 7. 81) Fraktur. u. Luxat. $1^1/_2$ p.; orthop. Chir. 1 p. — Pf. H. **Küster** (2. 6. 79) Hans **Riegner** (5. 12. 59) Klin. f. Zahn- u. Kieferersatz 5 m. 2 p.; Arbtn. im Labor. ganztg. p.; Theor. d. zahnärztl. Technik 1 g.; Orthodontie m. Uebgn. 3 p. — Pf. Walt. **Brueck** (4. 3. 72) Ⓚ konserv. Zahnhlkde. 5 m. $2^1/_2$ p.; Uebgn. dazu am Phantom 5 m. $2^1/_2$ p.; konserv. Zahnhlkde. (ausgew. Kap.) 1 g. — Pf. C. **Prausnitz** (11.10.76) Ⓚ koloniale u. Tropen-Hyg. 1 g. — P. **Heinrichsdorff** (27.12.76) Ⓚ Uebgn. in d. pathol.-histol. Diagnost. 2 p.; Pathol. d. Leber 1 g. — Pf. F. **Heimann** (25. 7. 82) gynäkol. Kurs 2 m. $1^1/_2$ p. (bis Mitte Jan.) Strahlenther. 1 p.; s. a. Pf. ord. Küstner. — Pf. Rob. **Hanser**, mikrosk. Uebgn. in d. Geschwulstdiagnost. 2 p.; s. a. Pf. ord. Henke. — Fel. **Landois** (9. 11. 79) Ⓚ Einf. in d. chir. Technik p. — Er. **Frank** (28. 6. 84) Perkuss.-Kurs f. Anf. 3 p. — L. **Gräper** (30. 3. 82) Ⓚ allg. Zellen- u. Gewebel. 2 p.; mikrosk.-techn. Kurs 1 m. 2 p. — Gg. **Bessau** Ⓚ diagnost. Uebgn. in d. Kinderklin. u. Poliklin. 1 p.; s. a. Pf. ext. Stolte. — Ed. **Melchior** Ⓚ (Chir.) kündigt später an. — Fel. **Rosenthal** Ⓚ (inn. Med.) dgl. — Jos. **Severin**, mikrosk. u. chem. Diagnost. 3 p.; Kurs d. diagnost. u. therapeut. Handgriffe am Krknbette 2 p.; Erkrkgn. d. Magens 1 g. — Pf. Hans **Arns**, Säuglings- u. Kinderfürsorge 1 g.; poliklin. Uebgn. (m. Stolte) 1 m. 2 g. — R. **Meißner**, Pharmakol. (ausgew. Kap.) p.

V. Philosophische Fakultät.

Dekan: A. **Kneser**.

Pff. ord.: R. **Foerster** (2. 3. 43) Catull 3 p.; griech.-röm. Kunstgesch. v. d. Zeit Alexand. d. Gr. an 4 p.; philol. Sem. (Euripides' Taurische Iphigenie u. Tacitus' Agricola) 1 m. 2 g.; archäol. Sem. u. Prosem. 1 g.; griech. u. lat. Fortbildgskurs je 2 p. — Jak. **Rosanes** (10. 8. 42) (Mathem.) i. R. — Rud. **Sturm** (6. 1. 41) analyt. Geom. d. Ebene 3 p. — Frz. **Praetorius** (22. 12. 47) Koran 1 g.; hebr. Uebgn. (Sem.) 1 g.; äthiop. Texte 1 g.; syr. Texte 1 g.; Deuterojesaias 2 p.; Erkl. d. Kamil 2 p. — Osk. **Brefeld** (19. 8. 39) (Botan.) i. R. — Alfr. **Hillebrandt** (19. 3. 53) d. buddhist. Jātakas 2 g.; Pāninis Grammat. 1 g.; Sanskr.-Grammat. f. Anf. 3 p. — Gg. **Kaufmann** (9. 9. 42) Entwicklg. d. dtsch. Einheit v. Stein bis Bismarck 2 p.; Sem.-Uebgn. $1^1/_2$ g. — A. **Kneser** (19. 3. 62) Integr.-Rechng. 4 p.; Uebgn. dazu 1 m. 2 p.; Relativit.-Theor. 4 p.; Sem.-Uebgn. 1 m. 2 g. — C. **Appel** (17. 5. 57) histor. frz. Grammat. II. 4 p.; roman. Sem. (provenzal. Uebgn.) 1 m. 2 pg. — F. **Haldefleiß** (7. 10. 48) spez. Tierzuchtl. 5 p.; Uebgn. im Inst. f. landw. Tierproduktionsl. ganztg. p.; Sem.-Uebgn. (Tierzuchtl.) 1 pg.; Demonstr. 1 g. — Ferd. **Pax** (26. 7. 58) allg. Botan. 4 p.; Thallophyten 2 p.; mikrosk. Kurs. I. u. II. je 1 m. 2 p.; pharmakognost. Prakt. pss.; (Anltg. z. selbst. botan. Arbtn. tägl. g. — Alfr. **Geroke** (20. 3. 60) Ⓚ klass. Philol.) liest nicht. — M. **Koch** (22. 12. 55) Ⓚ dtsch. Drama u.

Digitized by Google

Theater (bis auf Schiller) 3 p.; germ. Sem. (Uebgn.) 1 m. 2 g. — **Math. Baumgartner** (20. 3. 65) Methaphys. 4 p.; griech. Philos. 2 p.; Sem.-Uebgn. (Aristoteles' Ethik) $1^1/_2$ g. — W. **Kroll** (7. 10. 69) lat. Synt. 4 p.; philol. Sem. (Ciris) 1 m. 2 g. — Th. **Pfeiffer** (2. 5. 55) Tierernährgsl. 4 p.; Sem.-Uebgn. (Pflanzenernährgsl.) 1 g.; Anltg. z. agrikulturchem. Arbtn. nur f. Vorger. tägl. p. — J. **Gadamer** (1. 4. 67) org. Exp.-Chem. m. bes. Berücks. d. Pharmazie 6 p.; prakt.-chem. Uebgn. ganz- u. halbtg. pss.; klein. chem. Prakt. 6 pss.; Prüfg. d. Arzneim. 1 g. — Th. **Siebs** (26. 8. 62) nhd. Grammat. 3 p.; Einf. ins Ahd. u. Erkl. v. Otfrids Evangelienbuch 3 p.; german. Sem. (Altnord., niederld. Dichtgn.) 1 m. 2 g.; Prosem. (Nhd.) 1 g. — Frz. **Kampers** (16. 10. 68) allg. Gesch. v. 800—1250 4 p.; Sem.-Uebgn. $1^1/_2$ g. — O. **Lummer** (17. 7. 60) Exp.-Phys. II. 5 p.; physikal. Prakt.: f. Geübt. (m. Schaefer u. Waetzmann) tägl. p., f. Anf. (m. Waetzmann u. Ladenburg) 2 m. 3 p. — Eug. **Kühnemann** (28. 7. 68) Einf. in d. Philos. 4 p.; Goethes Faust als Ausdruck s. Weltanschauung 2 p.; philos. Sem. $1^1/_2$ pg. — F. **Aereboe** (23. 7. 64) landw. Betriebsl. 2 m. 2 p.; betriebswiss. Sem. 1 m. 2 p.; landw. Buchführg. 1 pg. — Alex. **Supan** (3. 3. 47) (Geogr.) liest nicht. — O. **Schrader** (28. 3. 55) d. Indogermanen 1 p.; griech. Synt. 2 p.; sprachwiss. Erkl. d. Odyssee, Forts. (Sem.) pg. — P. **Diels** (28. 12. 82) Gesch. d. Schrift b. d. slav. Völkern 1 g.; d. Slaven in Deutschld. 1 g.; Altkirchenslav. 1 m. 2 p.; slav.-philol. Sem. (Uebgn.) 1 m. 2 pg. — B. **Meißner** (25. 4. 68) Einf. ins Sumerische 1 g.; Bibl.-Aram. 1 g.; Assyr. f. Anf. 2 p.; Arab. (Forts.) 2 p. — Heinr. **Blitz** (26. 5. 65) org. Exp.-Chem. 4 p.; chem. Prakt. (org.) ganztg. pss., (anorg.) ganz- u. halbtg. pss.; chem. Prakt. f. Med. 1 m. 4 pss., f. Landwirte 2 m. 2 pss.; chem. Referatenstde. f. Vorger. 14 tg. $1^1/_2$ g. — L. **Milch** (4. 8. 67) wicht. Mineralien u. Gesteine 5 p.; Anltg. z. Studium d. Lehrsammlgn. tägl. g.; Bestimm. v. Mineralien u. Kristallformen (m. Beutell) 1 m. 2 g.; Anltg. z. selbst. Arbtn. (m. Sachs u. Beutell) tägl. pss. — Rob. **Holtzmann** (10. 10. 73) dtsch. Verfassgsgesch. 4 p.; Sem.-Uebgn. z. Gesch. d. Karolinger 1 m. 2 pg.; Repetit., nur für Kriegsteiln. 2 pss. — Levin L. **Schücking** (29. 5. 78) poet. Lit. d. Engländer v. Byron bis Tennyson 3 p.; sprachgesch. Uebgn. (neuengl. Text) 2 p.; engl. Sem. 1 m. 2 pg. — Alex. **Wilkens** (23. 5. 81) allg. Theor. d. Planetenbeweggn. 3 p.; Uebgn. dazu 1 g.; astron. Sem. pg.; Uebgn. an d. Instrum. d. Sternw. pg. — J. **Ziekursch** (17. 7. 76) Zeitalt. Friedr. d. Gr. u. Maria Theresias 4 p.; Uebgn. (neuer. dtsch. Gesch.) 1 m. 2 g. — Clem. **Schaefer** (24. 3. 78) Theor. d. Wärme 5 p.; Uebgn. dazu $1^1/_2$ pg.; Hydrodynam. reibend. Flüssigktn. 1 p.; hydrodynam. Grundlag. d. Flugtechn. (Kolloqu.) 1 m. 2 pg.; s. a. Pf. ord. Lummer. — E. **Kornemann** (11. 10. 68) (Tübingen) röm. Gesch. I. 4 p.; althist. Sem. (Quellen z. Gesch. d. Kaisers Augustus) 1 m. 2 g. — **N. N.** [Nachf. d. † Pf. ord. F. Frech] allg. Geol. 4 p.; Studium d. geol. Lehrsammlg. tägl. pss.; Leitg. selbst. Arbtn. tägl. pss. — **N. N.** [Nachf. d. Pf. ord. W. Kükenthal (Berlin)] vergl. Anat. d. Wirbeltiere 3 p.; Prakt. dazu 2 m. 3 p.; Leitg. wiss. Arbtn. tägl. pg. — **N. N.** [Nachf. d. Pf. ord. W. Pinder (Straßburg)] Gesch. d. Barockstiles 1 g.; Kunstgesch. d. Mittelalt. 4 p.; Sem.-Uebgn. (dtsch. Plastik) 2 g.

Digitized by Google

Pff. ord. hon.: **M. Casper** (6. 7. 68) Anat. u. Physiol. d. Haustiere m. 2 p. — Em. **Rohde** (30. 4. 58) Plasma, Zelle u. Gewebe 3 p. — K. **Irescher** (9. 2. 64) Ⓚ (dtsch. Philol.) liest nicht.

Pff. ext.: R. **Metzdorf** (15. 4. 37) (Veterinärwiss.) i. R. — Siegfr. **Riedländer** (16. 5. 35) (landw. Technol.) dgl. — C. **Luedecke** (6. 10. 55) Wasserversorgg. v. Ortschaften u. Einzelgehöften 1 g.; Ent- u. Bewässerg. 2 p.; Maschinenl. II. 2 p. — Fel. **Rosen** (15. 3. 63) Ⓚ Naturdarstellg. in d. Malerei II. 2 g.; Ökol. d. blütenlosen Pflanzen 3 p.; Arbtn. im Inst. tägl. pg. — Fel. **Ehrlich** (16. 6. 77) landw. Technol. I. 2 p.; Zucker- u. Gärgschem. u. -technik (prakt. Uebgn.) 1 m. 3 p.; anorg. Chem. f. Landwirte 1 m. 2 p.; Kolloqu. pg.; Arbtn. im Inst. ganz- od. halbtg. p. — Konr. **Ziegler** (12. 1. 84) Ⓚ (klass. Philol.) liest nicht. — Jul. **v. Braun** (26. 7. 75) Ⓚ (Chem.) dgl. — F. **Berkner** Ⓚ Ackerbaul. 2 m. 2 p.; spez. Pflanzenbaul. II. 2 p.; Uebgn. (landw. Pflanzenprodukt.-Lehre) (groß. Prakt.) ganztg. pss.; Pflanzenzüchtg. 1 p.; Sem.-Uebgn. 14 tg. 1 m. 2 g. — M. **Schneider,** Haydn, Mozart, Beethoven u. ihre Zeit 2 p.; musikwiss. Uebgn. 1 m. 2 pg.; Collegium musicum, nur f. Vorger. 2 g.; musikal. Satzl. 1 g.; Orgelspiel 5 g.; Sem. $1^1/_2$ p. — Ferd. Alb. **Pax** (30. 12. 85) Ⓚ (Zool.) liest nicht. — R. **Hönigswald** (18. 7. 75) allg. Psychol. 4 p.; Grundprobl. d. Erkenntnistheor. 2 p.; Kolloqu. 1 m. 2 p.; psychol. Sem. (philos. Grundlag. d. Pädag.) $1^1/_2$ pg. — Er. **Waetzmann** (2. 1. 82) (Phys.) liest nicht.

Dozz.: Pf. Walt. **Herz** (24. 7. 75) Besprechgn. z. qualitat. Anal. 1 g.; Gesch. d. Chem. 1 p.; chem. Energetik 1 p.; Grundlag. d. Maßanal. 1 p.; Anwendgn. d. Maßanal. 1 p. — Pf. Arth. **Sachs** (26. 3. 76) Grundriß d. allg. Mineral. 1 p.; s. a. Pf. ord. Milch. — Pf. Jul. **Meyer** (12. 1. 76) Ⓚ Bedeutg. u. Leistgn. d. Chem. im Kriege 1 g.; Chem. d. Metalle 3 p.; Kolloqu. 1 pg. — Pf. Ulr. **Gerhardt** (11. 10. 78) Ⓚ allg. Entw.-Gesch. d. Tiere 2 p. — Pf. Gg. **v. d. Borne** (28. 5. 67) (Geophys. u. Geol.) liest nicht. — Pf. Hub. **Winkler** (13. 2. 75) Ⓚ (Botan.) dgl. — Pf. Waldem. **Fischer** (16. 11. 79) Ⓚ (physikal. Chem.) dgl. — Pf. Hans **Seger** (28. 8. 64) d. europ. Kulturkreise in vorgesch. Zeit 1 g.; Anltg. z. wiss. Arbtn. pg. — Pf. Rud. **Abicht** (9. 8. 50) Einf. in d. weißreuß. Sprache 2 g. — Pf. Bernh. **Patzak** (21. 8. 73) Werden u. Wesen d. roman. Baukunst 2 p.; Meisterwerke d. neuer. dtsch. Kunst 1 p.; Sem.-Uebgn. (Raffael u. Michelangelo) 1 pg. — Pf. Manfr. **Laubert** (4. 11. 77) Ⓚ (Gesch.) liest nicht. — Pf. Rud. **Ladenburg** (6. 6. 82) Ⓚ (Phys.) dgl. — Pf. Arno **Poebel** (26. 1. 81) Ⓚ (orient. Philol.) dgl. — Pf. Ferd. **Friedensburg** (11. 2. 58) d. Münzen d. Welthandels g. — Pf. Jul. **Guttmann** (15. 4. 80) Philos. d. Gegenw. 2 p.; Uebgn. z. Logik $1^1/_2$ pg. — Pf. Arth. **Schaade** (19. 8. 83) Ⓚ (semit. Spr.) liest nicht. — Pf. Alb. **Beutell** (6. 3. 59) physikal.-chem. Mineral. (ausgew. Kap.) 1 p.; Bodenkde. 2 p.; s. a. Pf. ord. Milch. — E. **Koenigs** (9. 12. 78) Ⓚ (Chem.) liest nicht. — Frz. **Landsberger** (14. 6. 83) Ⓚ (Kunstgesch.) dgl. — F. **Andreae** (12. 10. 79) Ⓚ (Gesch.) dgl. — Pf. Alf. **Hilka** (30. 7. 77) altfrz. Uebgn. 2 p.; span. Lekt. 1 pg.; mittellat. Novellist., f. Neuphilol. 1 pg. — Pet. **Danckwortt** (30. 10. 76) Ⓚ (Chem.) liest nicht. — Pf. E. **Steinitz** (13. 6. 71) Algebra 5 p.; Uebgn. dazu 1 pg. — Manfr. **Stimming** (20. 6. 85) dtsch. Gesch. (1250—1500) 2 p.; quellenkrit. Uebgn.

Digitized by Google

1 m. 2 g. — Günth. **Dyhrenfurth** (12. 11. 86) ℞ (Geol.) liest nicht. — B. **Dietrich**, Länderkde. v. Nord- u. Mittel-Amerika 2 p.; morphol. Uebgn. 1½ pg. — Osk. Er. **Meyer** ℞ Grundz. d. Geol. 2 p.; Theor. d. Gebirgsbildg. p. — Eberh. **Buchwald** ℞ Vektorrechng. m. physikal. Anwendgn. 2 p.; Polarisat. u. Doppelbrechg. 1 p. — Sieg fr. **Marck** ℞ Probl. d. Staatsphilos. 2 p.

Beauftr. Dozz.: Jos. **Maas**, landw. Hochbauten 1 g. — Dr. O. **Miller**, d. Lehramt an höheren Schulen 2 p.; Uebgn. 1 pg. — P. **Cusig**, Forstschutz 1 g; Betriebs- u. Ertragsregelg. d. Forsten 1 p.

Lektt.: Pf. Rud. **Abicht** (9. 8. 50) Russ. f. Anf. 2 p., f. Vorger. 1 g.; Poln. f. Anf. 2 p., f. Vorger. 1 g. — F. **Stoy** (5. 1. 59) Engl. (in 3 Kurs.). — Pf. Alf. **Hilka** (30. 7. 77) frz. Texte d. 2. Hälfte d. 19. Jahrh. 2 p.; Uebersetzg. e. dtsch. Autors ins Französ. 1 p.; la vie parisienne à travers le XIX e siècle 1 p.; roman. Sem. 1 m. 2 pg. — Dr. med. Berth. **Riesenfeld** (18. 9. 44) photogr. Prakt. 2 p.; d. Photogr. u. ihre Technik 1 g. — Landger.-Dir. M. **Selle** (6. 3. 46) Stenogr. g.

Musikl.: Sieg fr. **Cichy**, Uebgn. d. St. Cäcilienchores 1 g.; kontrapunkt. Uebgn. 1 m. 2 p.; Instrumentat.-Lehre 1 p.

Zeichner: Dr. Em. **Loesekmann** (4. 5. 66) Freihandzeichn. u. Malen.

Lehrer f. körperl. Fertigkeiten: Univ.-Fechtm. **F. Luckner**, Fechtunterr. — Univ.-Tanzl. V. **Reif**, Tanzunterr. — Univ.-Reitl. **Scholz**, Reitunterr.

Bibliotheken.

1. Königl. u. Universitäts-Bibliothek, Neue Sandstr. 4, geöffnet werktäg. v. 9—2 u. 4—7, während der Ferien v. 9—2 Uhr. Bücherausgabe werktäg. v. 9—2 u. 4—7 Uhr.

Dir.: Dr. Fritz **Milkau** (28. 9. 59). — *Oberbibl.*: Dr. Gg. **Leyh** ℞; Dr. Gg. **Marquardt** (5. 5. 56); Dr. F. **Kuhn** (5. 3. 63); Dr. Bernh. **Wenzel** (24. 4. 64). — *Bibl.*: Dr. O. **Bleich**; Dr. Alfr. **Schneider**; Dr. P. **Peschcck** (4. 4. 77) ℞. — *Hilfsbibl.*: Dr. P. **Reiche**.

2. Stadtbibliothek geöffnet werktägig tägl. v. 9—2 Uhr, außerdem Okt.—März 4—7 Uhr, April, Mai, Juni, Sept. auch Dienstag u. Freitag v. 4—6 Uhr, Sonnabends nur v. 9—2 Uhr. Ausleihezeit 9—2 Uhr. Benutzg. gebührenfrei.

Wissenschaftliche Anstalten der Universität.

I. Seminare. Kathol.-theol.: Dirr. Pff. **Poble, Nikel, Sickenberger, Wittig, Seppelt.** — Evang.-theol.: Dirr. Pff. **Arnold, Schaeder, Hoennicke, Steuernagel** u. **Scholz.** — Homilet. u. katechetisch. der evang.-theol. Fak.: Dir. Pf. **Steinbeck.** — Jurist.: Leiter d. Ordinarien d. Fakultät, Bibl. Pf. **Fischer.** — Staatsw.-statist.: Dirr. Pff. **Weber** u. **Mitscherlich.** — Historisches: Dir. Pf. **Kornemann** (f. alte Gesch.), Dirr. Pff. **Kaufmann, Kampers** u. **Holtzmann** (f. Mittelalt. u. Neuzeit). — Kunsthistor. Sem.: Dir. Pf. **Pinder.** — Philol.: Dirr. Pff. **Foerster, Geroke** u. **Kroll.** — Archäol.: Dir. Pf. **Foerster.** — Germanist.: Dir. Pff. **Koch** u. **Siebs.** — Roman.: Dir. Pf. **Appel.** — Engl.: Dir. Pf. **Schücking.** — Slav.-philol.: Dir. Pf. **Diels.** — Indogerm.-semitist.: Dirr. Pff. **Praetorius, Hillebrandt, Schrader, Meißner.** — Geogr.: Dir. Pf. **Supan.** — Mathem.-

Digitized by Google

physikal.: Dirr. Pff. **Kneser** u. **Schaefer**. — Philos. Sem.: Dirr. Pff. **Baumgartner, Kühnemann** u. **Hönigswald**. — II. Kunst-Institute. 1. Institut füralte Kunstgesch. a) Archäol. Museum: Dir. Pf. **Foerster**, b) Archäol. Seminar s. oben. — 2. Institut für mittelalterl. u. neuere Kunstgesch.: Dir. vacat. — 3. Institut f. Kirchenmusik: Dir. Pf. **Siebs**. — III. Univers.-Bibliothek siehe oben. — IV. Akadem. Lese-Institut: Vorsitzender des Vorstandes Pf. **Brie**. — V. Naturwiss. u. medizin. Institute. Physikal. Institut: Dir. Pf. **Lummer**. — Sternwarte: Dir. Pf. **Wilkens**. — Chem. Institut: Dir. Pf. **Biltz**. — Pharmazeut. Institut: Dir. Pf. **Gadamer**; pharmakognost. Abt.: Dirr. Pff. **Gadamer** u. **Pax**. — Mineral. Institut u. Museum: Dir. Pf. **Milch**. — Geolog.-paläontol. Institut u. Museum: Dir. vacat. — Botan. Garten: Dir. Pf. **Pax**. — Pflanzenphysiol. Institut u. botan. Museum: Dir. Pf. **Rosen**. — Zool. Institut u. Museum: Dir. vacat. — Landw. Institute: a) Institut f. Wirtschaftslehre d. Landbaus: Dir. Pf. **Aereboe**. — b) Institut f. landw. Pflanzenproduktionslehre: Dir. Pf. **Berkner**. — c) Institut f. landw. Tierproduktionslehre: Dir. Pf. **Holdefleiß**. — d) Agrikulturchem. u. bakt. Institut: Dir. Pf. **Pfeiffer**. — e) Landw.-technol. Institut: Dir. Pf. **Ehrlich**. — f) Kulturtechn. Apparat: Dir. Pf. **Lüdecke**. — g) Veterinär-Institut: Dir. Pf. **Casper**. — h) Innere Verwaltung d. landw. Institute. Derzeit. Geschäftsführer Pf. **Holdefleiß**. — Anat. Institut: Dir. Pf. **Kallius**. — Anthropol. Institut: Dir. Pf. **Mollison**. — Physiol. Institut: Dir. Pf. **Hürthle**. — Pathol.-anat. Institut: Dir. Pf. **Henke**. — Pharmakol. Institut: Dir. Pf. **Pohl**. — Hygien. Institut: Dir. Pf. **Pfeiffer**. — Gerichtsärztl. Institut: Dir. Pf. **Lesser**. — IV. Klinische Anstalten. Med. Klinik u. Poliklin: Dir. Pf. **Minkowski**. — Chir. Klinik u. Poliklinik: Dir. Pf. **Küttner**. — Klinik u. Poliklinik f. Augenkranke: Dir. Pf. **Uhthoff**. — Frauenklinik u. Poliklinik: Dir. Pf. **Küstner**. — Klinik u. Poliklinik f. Syphilis u. Hautkrankheiten: Dir. Pf. **Jadassohn**. — Psychiatr. u. Nervenklinik: Dir. Pf. **Bumke**. — Klinik u. Poliklinik f. kranke Kinder: Dir. Pf. **Stolte**. — Poliklinik f. Ohren-, Nasen- u. Halskrankheiten: Dir. Pf. **Hinsberg**. — Zahnärztl. Institut: Dir. Pf. C. **Partsch**. — Verwaltung d. klin. Anstalten: Verwaltungsdir. Pf. **Küstner**.

Akademische Vereinigungen.

Commentwaffe: Glockenschläger.

Corps im K. SCV. (cf. I. a. 1). Breslauer SC.: Borussia, gest. 23. 11. 1819, susp. 1821 bis 13. 6. 23, Anf. VIII. 24 bis 3. 8. 29, 1831 bis 3. 8. 38 u. 23. 4. bis 19. 10. 84. Schwarz-d.rot-weiß (anfangs schwarz-rosa-weiß, dann schwarz-karmesinrot-weiß), Ff. schwarz-weiß-schwarz (zuerst s. 39 schwarz-weiß), P. Silber (s. ca. 1840), schwarze M. u. Fm. (Ende 40er Jahre weiße M., 59 bis 63, SS. 65 u. Ende 70er Jahre weiße St.) EH.: s. 6. 3. 97: Neue Gasse 6. — Silesia, gest. 24. 5. 21, konstit. 18. 10. 21 (anfangs Lusato-Silesia; weiß-rosa-h.blau), beh. aufgelöst 24. 5. 24 bis 2. 2. 28 u. WS. 36/37 bis 7. 12. 37. Weiß-h.blau-rosa (bis 1824 weiß-rosa-h.blau), Ff. blau-weiß-blau, P. Silber, h.blaue M. u. Fm. Kartell m. Thuringia (Je.), Guestphalia

Digitized by Google

(Bo.), Starkenburgia (Gi.). EH. s. 6. 12. 01: Heiligegeiststr. 14 b. — Lusatia, gest. 10. 2. 46, susp. 1861, rek. 7. 5. 69 durch die Vb. Lusatia (WS. 67/68 v. d. B. Arminia abgetrennt; grün-weiß-rot, grüne M.), susp. 1872 bis 2. 3. 77 u. 5. 5. 1902 bis 23. 4. 1903. Himmelblau-gold-feuerrot (bis 1843 blau-rot), Ff. blau-gold-blau, P. Gold, d. blaue M. u. Fm. EH. s. 20. 2. 07: Rosentalerstr. 5. — Marcomannia, gest. 1. 12. 64 als L. (anfangs orange-weiß-schwarz, hervorgeg. aus d. Vb. Austro-Borussia, VI. bis X. 64), s. 3. 11. 68 im SC., susp. 28. 4. bis 31. 7. 83. Ponceaurot-weiß-schwarz, Ff. rot-weiß-rot, P. Silber, rote M., Fm. u. CKm. (s. SS. 72 zeitweilig weiße St.), EH. s. 1910: Kirschenallee 30. — Chargen: X, XX, XXX.

Corps im RSC. (cfr. I. a. 3). RSC. zu Breslau: Silingia, gest. 20. 6. 88 als Oppelner Abend, s. SS. 91 Stud.-V. Oppolonia, s. 10. 2. 94 Silingia, susp. 13. 5. 95, rek. 7. 8. 95 als ftr. L., susp. 23. 11. 95 bis 11. 1. 97, 30. 5. 99 verschmolzen mit der susp. Vb. Silingia [13. 6. 77 bis 82; rot-weiß-gold, P. Gold, schwarze Samt-M.], s. 1901 e. W., 10. 6. 11 adm. im RSC., rez. 31. 5. 12. H. blau-gold-weiß (s. WS. 90/91), Ff. blau-weiß-blau, P. Gold, weiße M. (s. 1. 11. 97; vorher gelbe M.: SS. 04 bis WS. 05/06 h. blaue Seiden-St.). Heim: VIII, Weidendamm II, priv. — Frisia, gest. 8. 5. 81 von ausgetr. Vandalen als Wissensch.-Pharm. V., s. 9. 5. 06 Vb. Frisia m. u. S., s. 07 e. W. u. VM., s. SS. 12 ftr., s. 12. 7. 12 C. im RSC., rez. 14. 5. 13. Schwarz-gold-h. blau, Fb. schwarz-blau, P. Gold, schwarze M. Heim: Nürnberger Garten, I, Neueg. 13 II, priv. — Neo Franconia cf. Techn. Hochsch.

Burschenschaften d. Deutschen Burschenschaft (cf. I. a. 4). Breslauer Burschenschaft: Arminia, gest. 27. 10. 48 (hervorgeg. aus der Literar. Vg. Akademia, SS. 48 bis Ende SS. 48), Anf. 80er Jahre 1 Sem. beh. aufgel., Pfingsten 86 bis WS. 89/90 aus d. ADC. ausgetr., susp. Aug. 1914 bis Herbst 15. Schwarz-d. rot-gold, P. Gold, am gold. Streifen schwarz, schwarze Samt-M. (1850 bis 61 violett-rot-gold, P. Gold, violette M., bis 50 rote M.). Kn.: Schuhbrücke 54 I, priv. — Germania, gest. 11. 11. 1859 als Allgem. Stud.-Vb. Viadrina (progress.), s. 3. 11. 60 (offiz. Stiftungsdatum) B. m. u. S., s. 13. 6. 61 Germania, susp. SS. 92 bis WS. 92/93. Schwarz-rot-gold, P. Gold (anfangs o. A., s. Febr. 60: schwarz-weiß-goldenes Band; SS. 60 bis 3. 11. 60: schwarz-rot-gold auf schwarz-weißem Grunde), weiße St. (bis WS. 71/72 weiße M.). Kn.: X, Salzstr. 15 I. — Alte Breslauer Burschenschaft der Raczeks, gest. 27. 10. 17 als C. Teutonia (schwarz-rosa-weiß), s. 18. 1. 18 B., aufgelöst 22. 11. 19, rek. als B. Arminia 28. 11. 19, beh. aufgelöst 1822, rek. 1823 als Gesellsch. d. Blauhäusler, beh. aufgelöst 1831, s. 34 rek. als formloser V. (Cameelia), s. 1835 Raczeks, s. 47 Alte Br. B., II. 1850 verschmolzen m. d. 47 abgetrennten B. Marcomannia (weiß-rot-gold, P. Gold), beh. aufgelöst SS. 58, besteht als „Studentenverband", bald rek. als „Neue Burschensch." (rot-gold-rot), III. 61 beh. aufgelöst, rek. IV. 61 als L. Liegnitzia, bald L. Vratislavia (schwarz-rot-grün), verschmolzen m. d. SS. 61 gegr. B. Neo-Borussia (weiß-schwarz-grün) zur B. Vratislavia, s. 72 Alte Br. B. d. Raczecks, susp. Dezbr. 89 bis 22. 4. 90 u. X. 14 bis SS. 15. Schwarz-d. rot-gold (s 1861), P. Gold (1830 rot-gold-schwarz, Ende 30er Jahre schwarz-rot, 40er Jahre schwarz-rot-gold v. u.),

Digitized by Google

d.rote St. (bis 1. 1. 04 M.). EH. s. 19. 4. 13: Herzogstr. 2. — In der Breslauer Burschensch. tragen die Füchse Bb. u. Bm. — PVh.: Cheruscia (Techn. Hochsch.).

Landsmannschaften im CLC. (cf. I. a. 6). Breslauer LC.: Macaria, gest. 9. 4. 73 als Vb. Marsia (grün-weiß-rot), s. 74 Macaria, s. 5. 10. 75 L., im CLC. adm. Anf. Dez. 75, rez. 8. 12. 76, ausgetr. u. susp. 28. 2. 77, rek. 14. 10. 91, SS. 92 verschmolzen m. d. fr. L. Nissia [gest. 1862, rek. 4. 8. 82, ftr. s. WS. 90/91, susp. SS. 92, d.rot-weiß-gold, Ff. rot-gold-rot, rote M.], susp. Januar 98 bis Okt. 99, außerhalb des CLC. 28. 2. 77 bis Febr. 88 u. Januar 98 bis Okt. 99. H.rot-weiß-grün v. u. (73 bis 75 v. oben), Ff. grün-weiß-grün, P. Silber, d.grüne M. (73 bis 72 St.). Maturität. Kn.: X, Salzstr. 15 I. — Vandalia, gest. als ak. Pharm.-V. 21. 5. 59, ftr. 61 bis 64 (d.blau-rosa-d.grün, grüne M.) u. s. 23. 6. 74, s. 15. 10. 75 Ak. Pharmazeutischer V. (u. S., Couleur), s. 6. 12. 84 Vb. Pharmacia, s. 11. 6. 87 Pharm.-Vb. Vandalia, s. 25. 2. 92 Stud.-Vb. Vandalia, s. Mai 94 e. W. u. BM., s. 2. 12. 94 fr. schl. Vb., 24. 7. 96 L., 28. 7. 97 rez. im CLC. D.blau-purpurrot-weiß, Fb. blau-rot-blau (s. SS. 86), P. Silber, am weißen Streifen grün, d.blaue M. (61—64 grüne M., s. WS. 72/73 schwarze Samt-Unikolore, s. SS. 73 grüne Unikolore, s. WS. 73/74 schwarze Seiden-St., s. 23. 6. 74 blaue M., SS. 82 d.blaue St., bis 16. 10. 14 d.blau-d.rot-h.grün, P. Silber. EH. s. 18. 10. 92: Werderstr. 25. — Susp.: Teutonia. — Chargen: X, XX, XXX. PVh. m. d. VC.

Turnerschaften im VC. (cf. I. a. 8). VC.-Breslau: Suevia, gest. 24. 6. 85, im VC. s. 4. 12. 85, vertagt Herbst 14. Schwarz-weiß-h.blau, Ff. schwarz-weiß, P. Silber, schwarze M. Maturität. Kn.: Werderstr. 9 I. — Frankonia, gest. 15. 10. 95, im VC. s. 15. 2. 96, vertagt Aug. 1914. H.grün-weiß-d.blau, Fb. weiß-blau, P. Silber, h.grüne M. Maturität. — Guestphalia cf. Techn. Hochsch. — X, XX, XXX. PVh.: LC.

Sängerschaften im Weim. CC. (cf. I. b. 2). Breslauer CC.: Leopoldina, gest. 15. 6. 22 als nicht korp. Ak. Musik-V. (o. A.), s. 24 Ak. Liedertafel, WS. 55/56 bis 22. 2. 59 korp. u. ftr. (grün-weiß-rot bis 22. 2. 59), susp. 12. 2. 60, rek. 19. 3. 60 als Stud.-Liedertafel (o. A., nicht korp.), s. 10. 1. 65 AGV. der Leopoldina, s. 1. 7. 75 Vb., 17. 1. 76 ohne Gesangsprinzip, susp. 15. 2. bis 24. 2. 76, s. 5. 12. 77 oblig. ftr., s. WS. 82/83 bed. Sat., s. 8. 2. 94 u. S., s. 1. 1. 1901 e. W., s. 20. 6. 03 Sängersch. H.blau-weiß-gold (s. WS. 63/64), Fb. blau-gold (s. 12. 11. 02), P. oben Gold, unten blau, tiefstahlblaue Samt-M. (bis 25. 2. 00 Tuch-M., 88 zeitw. blaue Seiden-St.). Kn.: Kirchstr. 8 II priv. Im GC. (cf. Greifsw.). — Burgundia cf. Techn. Hochsch.

Burschenschaften im ADB. (cf. I. b. 1). Breslauer ADB.: Saxonia, gest. 11. 6. 1904 als ftr. Reform-Vb., s. WS. 04/05 fr. Stud.-Vb. m. freigestellter Sat., s. 23. 10. 06 u. S., s. Ende Jan. 07 B. m. e. W., im ADB. als Ren. 19. 5. 07, rez. 7. 6. 08. Schwarz-grün-gold (Fb. SS. 05 bis Anf. WS. 06/07 schwarz-grün-schwarz), P. Gold, schwarze Samt-M. Maturität. Kn.: Vinzenzhaus, Seminargasse 15. — Ascania, 13. 2. 1908 abgezweigt von Saxonia als burschenschaftl. Vg. Ascania (Bz.), s. 1. 6. 08 ftr. B., s. 7. 6. 08 Ren. im ADB., s. 19. 6. 08 e. W., rez. im ADB. Pfingsten 09. Schwarz-rot auf gold. Grunde, rotbraune M. (bis 1911

Digitized by Google

Samt-M.). Maturität. Kn.: Altbüßerstr. 11. — X, XX, XXX. Waffen-Vh. m. d. ATB. PVh.: Thuringia.

Freie Landsmannschaften: a) ftr. m. u. S., ohne BM.: Alemannia, gest. 26. 5. 80 als Vb. Ostrovia, von Ostrowo'er Abit., s. II. 80 nftr. fr. L. Alemannia, susp. WS. 96/97, rek. WS. 05/06 als ftr. L. Schwarz-h.blau-gold, Ff. gold-blau-gold (s. WS. 05/06), P. blau, am schwarzen Streifen Gold, h.blaue M. (bis 08 h.blaue Seiden-St.; in den 90er Jahren zeitweilig grün-weiß-gold, n. g.). FVh.: Vb. Brandenburgia-Berlin; PVh.: B. Bavaria (Techn. Hochsch.). Kn.: Albrechtstr. 38 II. — b) nftr.: Alte Breslauer L. Glacia, gest. 5. 11. 65 als ak. L. (hervorgeg. aus den s. 1832 bestehenden Stammtisch Glatzer Commil.), s. 1900 Alte Br. L. Rot-gold-rot, P. Gold, Bz. (bis 1906 Ff. rot-gold). Freigestellte Satisf.. Kn.: Albrechtstr. 38.

Freie Verbindungen m. u. S.: a) ftr. m. e. W.: Normannia, fr. Vb., gest. 14. 7. 81 als Vb. Neo-Cimbria (schwarz-silber-blau, P. Silber, blaue M.), s. 5. 5. 88 Cimbria (rot-weiß-blau, P. Silber, weiße M.), rek. 2. 7. 92 als Normannia, susp. 95 bis SS. 96 u. s. Anf. VI. 14. Karmesinrot-silber-h.blau, Ff. rot-silber, P. Silber, d.rote M. (früher blaue). Kn.: Kroll'sches Bad, Werderstr. 13/19. — Baltia, Deutsch-Ak. Club, gest. 11. 6. 1907 als Schachklub. Karminrot-weiß-d.gelb, P. Silber, rote M., keine Ff. Allg. wissensch., nat. u. Matur.-Prinzip. Keine BM., s. WS. 10/11 schwere schwarze persönl. Waffen. Kartell s. SS. 10 m. Normannia-Marbg. FVh. m. d. Egerländer Landtag-Prag (s. WS. 08/09) u. m. Vb. Alania Berlin. Kn.: Werderstr. 37. — b) schwarze: Wratislavia, gest. 3. 11. 80 als wissenschaftl. Klub, s. 13. 10. 83 Wratislavia, s. 87 Vb. H.grün-weiß-rosa, P. Silber (bis 13. 10. 83 blau-gold-blau), Bz. Schwere e. W. Kn.: Ritterpl. 9 I. — Gotia, pharm. Vb., 24. 6. 1912 von Frisia abgetrennt. D.blau-ziegelrot-schwarz, P. Silber, Bz. Schwere e. W. Kn.: I, Schuhbrücke 50/51.

Jüd. Korporationen m. u. S.: a) im KC. (cf. I. b. 4): Thuringia, gest. 19. 10. 1901, im KC. s. 02, s. WS. 03/04 e. W., s. WS. 11/12 ftr. Schwarz-h.blau-rot, Ff. rot-blau-rot, P. Silber, lila M. Schwere e. W. Kn.: Schmiedebrücke 12 I. X, XX, XXX. — b) im KJV. (cf. I. c. 10): Verb. Jüd. Stud., gest. 4. 11. 99, bis SS. 14 im BJC. H.gelb-h.blau-weiß, P. Gold, n. g. Bed. Sat., schwere e. W. Kn.: Werderstr. 13/19. — VJSt. Zephirah, gest. X. 1913 als ak. Stammtisch d. KZV. Gold-silbergrau-gold, Bz.; bei öffentl. Anlässen graues goldgerändertes Band m. gold. Davidstern. Br.: Café Vier Jahreszeiten. — X, XX, XXX.

Gesangvereine im SV. (cf. I. c. 1): Sängerschaft Fridericiana, gest. 12. 1. 83 als Univ.-G.-V. (v. Leopoldina abgetrennt), susp. Ende WS. 91/92 bis Dez. 93, im SV. s. 11. 2. 96, Fridericiana s. Nov. 97, bis SS. 12 SGV., susp. Jan. 14. H.blau-weiß-h.blau, P. Silber, Bz. u. Schl. m. Zirkel. U. S., s. SS. 07 schwere e. W. Maturität.

Ak. Turnvereine im ATB. (cf. I. c. 2). ATB.-Breslau: ATV. zu Breslau, 4. 11. 75, entstanden aus der ak. Riege (gest. 1865), s. SS. 84 schwarze e. W., im VC. 24. 2. 76 bis 1. 7. 85, im ATB. s. Febr. 87. Rot-weiß-rot, P. Silber, Bz. Kn.: Breitestr. 39 I priv. — ATVbg. Saxo-Silesia, gest. 22. 6. 97, abgetrennt vom ak. naturw. V., s. 20. 12. 97 im ATB., e. W. s. WS. 99/00, Vb. s. SS. 09, Orange-weiß-moos-

Digitized by Google

grün, P. Silber, Bz. EW. Kn.: Albrechtsstr. 38 III. — ATV. Bismarck cf. Techn. Hochsch. — Satisf. auf persönl. Waffen. Waffen-Vh. m. d. ADB.

Verein Deutscher Stud. im Kyffh.-Verb. (cf. III. g. 1), gest. 17. 2. 81, erneut 2. 5. 81, korp. s. 89, beh. aufgel. 25. 7. 14 bis 1. 8. 14. Schwarz-weiß-rot, n. g.; s. WS. 06/07 schwere e. W. Kn.: Altbüßerstr. 11 I.

Christl. Verbindung m. MV.: Wingolf (cf. II. d. 1), gest. 2. 8. 71, hervorgeg. aus den 15. 7. 70 gest. Wingolfs-V., s. 1. 1. 72 im WB., susp. 7. 3. 77 bis 17. 4. 83. Schwarz-weiß-gold, P. Silber (bis SS. 88 Gold), Hb. gold-weiß-gold, P. Silber (s. 08), M. schwarz (30. 4. 88 bis SS. 92 h. gelb). Kn.: Ketzerberg 151.

Farbentr. kathol.-deutsche Stud.-Verbindungen m. MV. im CV. (cf. II. e. 1). Breslauer CV.: Winfridia, gest. 17. 7. 56 als ftr. kath. Vb. (hervorgeg. aus d. 1849 gegr. Lese-V. kath. Stud., s. 52 V. kath. Stud.), vorübergehend susp. 66 u. 70/71. Grün-zinnoberrot-gold (bis WS. 61/62 grün-weiß-gold), Ff. grün-gold-grün (s. 69), P. Gold, am gold. Streifen grün, grüne M. EH. s. 1910: I, Basteigasse 6. — Rheno-Palatia, CV.-Vb., 11. 6. 1900 von Winfridia abgezweigt, ftr. s. 4. 7. 01, vertagt, rek. 8. 3. 17. Grau-weiß-rosa, Fb. rosa-weiß-rosa, P. Silber, graue M. Kn.: X, Salzstr. 2/4 II. — Salia, 18. 12. 04 abgezweigt von Winfridia, ftr. s. 20. 1. 05, im CV. s. 25. 2. 05 als fr. Vg., rez. 18. 8. 05. Weiß-orange-schwarz-weiß, Ff. weiß-schwarz-weiß, P. schwarz, Orange M. (bis 08 h. gelbe). Br.: Deutsches Haus. — Marchia cf. Techn. Hochsch. — X, XX, XXX, XXXX.

Kathol. nichtfarbentr. Vereine m. MV.: a) im KC. (cf. II. e. 2). Breslauer KV.: Unitas, gest. 8. 12. 71 von ausgetretenen Mitgl. des Altkathol. Stud.-V. (gest. 13. 3. 61 [offiz. Stiftungsdatum] als „Kath. Stud.-V.", 24. 12. 71 aus dem KV. ausgeschl., SS. 74 susp.), s. 7. 2. 72 im KV, Feuerrot-weiß-h. grün, P. Silber, n. g. Kn.: Salzstr. 2/4 I, priv. — Franko-Borussia, gest. 11. 2. 1902 aus Unitas, publ. 30. 7. 02. Schwarz-gold-h. grün, P. Gold, n. g. Kn.: Ritterpl. 9 II, priv. — Alania, gest. 14. 12. 1905 aus Unitas, im KV. s. 5. 6. 06, publ. 7. 6. 06. H. blau-silber-schwarz, P. Silber, n. g. Kn.: Salzstr. 2/4 III, priv. — Zollern cf. Techn. Hochsch. — b) im Unitasverb. (cf. II. e. 3): Guestfalia-Unitas, gest. 12. 2. 1909, s. 25. 7. 09 im UV., bis 15. 11. 09 Unitas-Silesia. Weiß-h. blau-gold, P. Gold, Bz. Kn.: Oderschloß, X, Sandstr. 18. X—XXXX. — c) am Convikt: Matthäsia, gest. 1905. Schwarz-gold-rot. — Viadrina, gest. 6. 12. 1906. — Registabernia, gest. 27. 7. 1907. Gelb-schwarz-h. blau, P. Gold. — d) im Hochland-Verband (cf. II e. 7): Hochland, gest. 3. 5. 12 als freifarbentr. Vb. kath. enthaltsamer Akademiker (gold-weiß-blau, blaue M.), s. 29. 1. 16 kath. neudeutsche Vb.

Wissenschaftl. Vereine: a) im Verband wissenschaftl. Vereine (VWV., gest. SS. 04): Neuer ev.-theol. Stud.-V., gest. 8. 6. 61, s. 71 korp. Violett-weiß-schwarz, P. Silber, Bz. (s. 80er Jahren). Im Leipz. Verbande (cf. III. h. 2). X. XX, XXX. Kn.: Werderstr. 13/19, priv. — Wissenschaftl.-Theol. V., gest. 6. 7. 61 als ev.-theol. Stud.-V. f. wissensch. Theologie, Ende 60er Jahre bis 20. 1. 97 Ev. V. f. wiss. Theologie, anfangs nicht korp. Violett-weiß-violett, P. Silber. Bed. Sat. Im Eisenacher Kartell (cf. III. h. 1) s. 1875. Kn.:

Digitized by Google

Ritterpl. 18 I, priv. — Math.V., gest. 4. 2. 62, susp. WS.91/92 bis WS. 92/93 u.WS. 94/95 bis SS. 98. Schwarz-weiß-h.grün, P. Silber. Bz. (im Arnstädter Verbande s. 69; cf. III. h. 6). Kn.: Kaufmannsheim, Schuhbrücke 50/51. — Ak. Histor. V., gest. 1. 3. 64, susp. SS. 80 u. SS. 1902 bis Anfang WS. 02/03, s. WS. 02/03 korp., susp. Herbst 1914 bis 28. 11. 14. H.blau-weiß-rot (s. 90), P. Silber. Bed. Sat. (s. 87 im Leuchtenburgbund, cf. III. h. 5). Kn.: Haase-Ausschank, Ketzerberg 10 I. — Philol. V., gest. 6. 11. 71 als Fortsetz. d. Societas Latina. Violett-weiß-rot, P. Silber (Anfangs rot-weiß-violett). Im Naumburger KV. s. SS. 84 (cf. III h. 3). Kn.: Matthiasstr. 10 I. — Neuphil. Vb., gest. 20. 1. 80 als V. f. Stud. d. neueren Phil. Im WCV. s. 5. 3. 80 (cf. III. h. 4), susp. WS. 81/82 bis 13. 11. 82, s. WS. 83/84 Ak. V. f. neuere Philologie, s. 26. 1. 96 ANV., s. 11. 11. 96 korp. H.blau-gold-h.blau (s. 90), P. Gold, Bz. US. X, XX, XXX. Kn.: Namslauer Spezialausschank, Liebigshöhe. — Vorstehende 6 Korp. bilden die DWV.-Gruppe im VWV. — Ak.-med. V., gest. 27. 1. 73, anfangs nicht korp. D. rot-weiß-h.blau, P. Silber, Bz. (s. 1903). Bed. Sat. Kn.: Neue Gasse 13 II, priv. Kartell: Ak. V. f. Naturw. u. Medizin-Berlin. — Ak. Literar. V., gest. 16. 3. 74, beh. aufgelöst Ende WS. 96/97 bis SS. 97. Zinnoberrot-weiß, P. Silber. U. S. Schwarze e. W. Kn.: Ring 55 I, priv. (Kartell cf. III. h. 8). — Ak. Naturw. V., gest. 8. 6. 74, bis 75 ak. V. f. descriptive Naturwissenschaften. D. rot-weiß-h. violett, P. Silber, Bz. Kn.: Oderschloß, Neue Sandstr. 18 pt. — Ak. wissenschaftl. V., gest. 30. 10. 85 als ak. Stenogr.-V. Stolzeana, s. 1900 AWV. D. blau-scharlach-gold, P. Gold, Bz. Bed. Sat. Kn.: Neue Gasse 27 I priv. — Ak.-Rechtswiss. V., gest. 1. 1. 1900. Weiß-rot-h. blau, P. Silber, Bz. (s. 05). U. S. Kn.: Schweidnitzerstr. 49, priv. — b) sonstige: Agronomia, Ak. Landw. V., gest. 19. 6. 84, s. SS. 99 Agronomia, s. 1911 schwere e. W. U. S.; vertagt. Schwarz-weiß-d.grün, P. Silber, Bz. (s. WS. 87/88 im Verband, cf. III. h. 10). Kn.: Werderstr. 37 pt. — Germanist. V., gest. 1. 2. 77. O. A., nicht korp.

Sportvereine: Ak. Abt. d. Sport-Club Schlesien, gest. 1901, (im ASB., cf. IV. 10). — Ak. Ausschuß z. Förderung der Leibesübungen. — Stud. Abt. d. Skiklubs, gest. 19. 12. 1912. Lokal: Zwingerstr. 3.

Studentinnenvereine: a) Deutsche Christl. Vg. Stud. Frauen, gest. 25. 11. 1905, rek. 25. 11. 09. Adr.: Brandenburgerstr. 52. (cf. VI. 2.) — b) Im VStD. s. WS. 09/10 (cf. VI. 1): Studentinnen-V., gest. 9. 11. 1908. Wichs: d. blaue Tuchjacke, d. blaues Samtbaret (s. WS. 13/14). Lokal: Schmiedebrücke 32; Br.: Goethestr. 16. — c) Kathol. Studentinnen-V.: Viadrina, gest. 13. 6. 1912, anerkannt 1. 8. 12, im VKSt. s. 15. 5. 13 (cf. VI. 3). O. A. Heim: Hedwigsheim, Lehmdamm 28. — d) Sonstige: V. ak. gebildeter u. stud. Lehrerinnen, gest. 1904. Lokal: Augustaschule. — Soziale Vg. kathol. Studentinnen, gest. auf WS. 16/17.

Freideutsche Vereinigung: V. abst. Stud., gest. 16. 2. 12 (im DB. a. St., cf. V. 2), gest. 13. 2. 11; interkorp., vertagt.

Sonstige Vereine: Ak. Abteil. der Herrengruppe des Ostmarken-V., gest. SS. 95. — V. f. d. Deutschtum im Aus-

lande, ak. Ortsgr., gest. 14.6.12. — Alldeutscher Verband, ak. Ortsgr., gest. 7. 6. 12. Adr.: Eichendorffstr. 22/24. — Ak. Zweig-V. des Humboldt-V. für Volksbildung, gest. 8.1.1901 (Verband cf. VI. 16). — Ak. Lese-V. — Deutsche Christl. Stud.-Vg., gest. 9. 7. 1901 (cf. IV. 1). Lokal: Sternstr. 24 pt. — Klinikerschaft, gest. 25.3.1909 (cf. IV. 13). Lokal: Tiergartenstr. 25/27. — Reichsdeutsche Vorklinikerschaft, gest. 27. 2. 1913. — Vg. d. Stud. d. Zahnheilkunde, gest. 1914 (cf. IV. 14). — Kathol. ak. Abstinentenverband, Ortsgr. (cf. IV. 6). Adr.: Konvikt. — Ak. St. Vincenzkonferenz, gest. 3.5.12. — Sozialer Zirkel (karitativ). — Sozial-stud. Zentrale (kathol.). — Stud.-Ausschuß f. evangel. Jugendpflege. — Ak. Bonifatius-V. I. (Konvikt) u. II. (Korporationen) (cf. IV. 4), gest. 1867, susp. WS. 05/06 bis WS. 08/09. — Sozialer Zirkel (karitativ). — Ak. Missions-V., gest. WS. 77/78 (cf. IV. 2). — Inaktivenverband der Philadelphia (cf. II. f.), vertagt. — V. Jüd. Akademiker (im BJA., cf. IV. 5), gest. 1911, bestätigt 1916. — Deutschvölk. Stud.-Verband im RDA. (cf IV. 18), gest. 15. 7. 1913, vertagt WS. 14/15. Adr.: II, Bohrauerstr. 49, — Fraternitas, poln. V., gest. 22. 7. 12. — Gleba, poln. ak. landw. V., gest. 17.2.13. Lokal: Schuhbrücke 50, 52. — Pädagog. Gruppe, gegr. 25. 11. 1909 als lose Vg., s. 2. 5. 13 interkorp. V. Adr.: Schmiedebrücke 35. — Ak.-Bismarckbund (cf. IV. 11), gest. SS. 14. — Jüd.-ak. Kultur-V. gest. 1914. — Ak. sozialer V., gest. 1916. — Ak. sozialer Ausschuß, gest. 1917 (Verb. cf. IV. 19).

Freistud. Organisationen: a) Freie Studentenschaft, gest. 23. 1. 1904, Mitgl. der D. Fr. St. (cf. VII. 1); s. WS. 06/07 e. W. — b) Freie Vereinig. Kathol. Stud., gest. Ende WS. 13/14 (cf. VII. 2).

SC., Burschensch., LC., VC. u. B. Cheruscia (Techn. Hochsch.) bilden s. WS. 09/10 den „Schwarzen Waffenring alter schlagender Verbände", dessen Zweck Wahrung couleurstud. Tradition, Regelung der Verrufsverhältnisse u. Erleichterung d. Austragung von Ehrenhändeln zwischen Angehörigen der 5 Verbände ist. — Den „Waffenverband" bilden: CC., ADB., Alemannia, Baltia. Thuringia, Vratislavia, Gotia, ATB., Fridericiana, VDSt., Agronomia. — Zwischen Wingolf, CV., KV. u. ADB. besteht ein Ehrengericht, ebenso zwischen Wingolf u. Baltia. — Seit 5.12.13 besteht ein Verband d. kathol. Korporationen, der sich in 3 Gruppen gliedert: I. KV., II. CV., III. Guestfalia-Unitas, Studentinnen-V. Viadrina u. V. kath. abst. Stud. Hochland.

Der am 9. 12. 1910 gegründete Allgemeine Studenten-Ausschuß hat sich aufgelöst.

Korporationen an der Technischen Hochschule.

Corps im RSC.: *Neo Franconia, gest. 30. 5. 79, a. d. Univ. Breslau rek. 15. 10. 1909, s. 16. 5. 10 bis 3. 2. 13 im ALC., s. IV. 13 a. d. Techn. Hochsch., s. 22. 4. 13 im RSC. adm., rez. 3. 6. 14. Rot-gold-blau, Fb. rot-gold, beide auf grauem Grunde, silbergraue M. Maturität. Heim: Messergasse 14/16 II, priv.

Digitized by Google

Burschenschaft im RV. (cf. I a. 5): *Cheruscia, gest. 20. 2. 76, s. Pfingsten 82 bis 1910 im ADC., susp. WS. 99/00, rek. 6. 10. 1910 als B. im RV., susp. WS. 14/15. Weiß-d.rot-schwarz, Fb. rot-schwarz (82 bis 1910 Füchse Bb.), P. Silber, weiße M. Kn.: Weidendamm 5, priv. PVh.: Bresl. Burschensch. (Univ.).

Turnerschaft im VC. (cf. I. a. 8): Guestphalia, gest. 1. 10. 10 im VC. s. 4. 6. 1911, vertagt. Grün-weiß-schwarz, Ff. grün-weiß, P. Silber, d. grüne M. Kn.: Gold. Zepter, Schmiedebrücke 22 III.

Landsmannschaft im ALC. (cf. Ia. 7): *Marcho-Borussia, fr. L., gest. 7. 5. 1910, im ALC. s. Pfingsten 14. Rot-weiß-gold, Ff. rot-weiß-rot, P. Gold, rote M. Kn.: Büttnerstr. 8, priv. PVh.: Thuringia (Univ.) u. ALC.-Berlin.

Freie Burschenschaft: *Bavaria, fr. B., gest. 26. 2. 74 in Coethen, s. WS. 11/12 in Breslau. Marineblau-weiß-gold v. u., Ff. blau-weiß-blau, P. Gold, blaue M. Kn.: Augustastr. 1. PVh.: L. Alemannia (Univ.).

Sängerschaft im Weim. CC. (cf. I. c. 2): *Burgundia, 1. 10. 1910 gest. von Leopoldina, s. 25. 11. 10 im WCC. als Ren., susp. Herbst 1914 bis 1915. H. blau-rot auf weißem Grunde, Fb. blau-rot, P. Silber, ziegelrote M. Kn.: Bayr. Hof, Zwingerpl.

Ak. Turnverein im ATB. (cf. I. c. 2): *Bismarck, gest. 4. 10. 10, im ATB. s. 16. 3. 11, susp. 1914. Schwarz-rot-gold, P. Gold, Bz. Kn.: Hansahotel, Teichstr. 11.

Kathol. Korporationen m. MV. a) Ftr. Vb. im CV. (cf. II. e. 1): *Marchia, kath.-deutsche Stud.-Vb., gest. 22. 7. 1910, im CV. s. 24. 11. 10. Karminrot-weiß-rosa, Ff. d.rot-weiß-d.rot, P. Silber, karminrote M. Kn.: I, Karlsstr. 44 II, priv. — b) Nichtftr. V. im KV. (cf. II. e. 2): *Zollern, gest. 30. 7. 1910, publ. 25. 1. 11 im KV. s. Pfingsten 11. Silber-schwarz, P. Silber, n. g. Br.: König v. Ungarn, Bischofstr. 13. — c) Nichtftr. V. im ÜV. (cf. II. e. 3)· Guestfalia-Unitas cf. Univ.

Fachvereine: *Ak. V. Eisenhütte, gest. 2. 2. 1900; in Charlottenburg bis WS. 11/12. Gold-silber-schwarz, n. g. U. S.; im Waffenschutz d. B. Bavaria. Im Ak. Ing.-Verb. (cf. III. h. 15). Kn.: Gold. Zepter, Schmiedebrücke 22. — Ak. naturwissenschaftl. V. cf. Univ. — Mathemat. V. cf. Univ.

Dem Studentenverbande gehören mit * bezeichnete Korporationen mit je 1 Vertreter an sowie die Nichtinkorp. (Reichsinländer und die Ausländer deutscher Abkunft) mit je 1 Vertr. für jede 20 b. d. Vertreterwahl abgegebene Stimmen.

ERLANGEN.

Immatr.: Betrag 25 ℳ bezw. 21.50 ℳ; Termin 23. September bis 7. Oktober. Erfordernisse: bei Reichsangehörigen deutsches Gymnasialreifezeugnis, bei Ausländern der Paß und Zeugnis über diejenige wissenschaftliche Vorbildung, welche nach den Gesetzen ihrer Heimat für den dortigen Universitätsbesuch vorgeschrieben

Digitized by Google

ist. Studierende ohne Gymnasialreifezeugnis, welche Univ.-Studien zu ihrer Schlußprüfung nachzuweisen haben — Apotheker etc. —, haben die Belege über die für ihr Fach vorgeschriebene Vorbildung beizubringen. Andere Studierende ohne Gymnasialreifezeugnis können ausnahmsweise mit Genehmigung des Kgl. Staatsministeriums mit der sog. kleinen Matrikel immatrikuliert werden. Außerdem werden wissenschaftlich gebildete Männer reiferen Alters durch den Prorektor unter Zustimmung des betr. Dozenten als Hörer zum Besuche einzelner Vorlesungen zugelassen. Hörerkarten 6 ℳ (Ausländer 9 ℳ) pro Semester. Auch Frauen, welche das Reifezeugnis eines deutschen humanistischen oder Realgymnasiums bezw. das des Mädchengymnasiums in Karlsruhe oder das Gymn.-Reifezeugnis der K. Prüfungskommission für Damen in Dresden besitzen, können immatrikuliert werden. Frauen, welche das vorerwähnte Reifezeugnis nicht besitzen, sowie solche, die lediglich das Reifezeugnis eines anderen deutschen Mädchengymnasiums haben, werden nicht immatrikuliert, sondern nur als Hörerinnen mit Genehmigung des Kgl. Staatsministeriums zum Besuche von Vorlesungen zugelassen. Bedingungen für die Zulassung als Hörerin sind a) entsprechende wissenschaftliche Vorbildung (Mittelschulbildung) — der erfolgreiche Besuch eines Mädcheninstituts und die bestandene Lehrerinprüfung in den neueren Sprachen sind für sich allein kein ausreichender Vorbildungsnachweis — b) entsprechender persönlicher Ausweis. Die Anmeldung hat mittelst schriftlichen Gesuches bei dem Prorektorate zu erfolgen. Exmatr.: zu einer Schlußprüfung am Ende der Studienzeit 7 ℳ., zum Besuch einer anderen Universität 4 ℳ. Vorlesungen: Belegen bis 19. Oktober. Honorar: 4 ℳ für die Wochenstunde; vgl. jedoch § 75 d. Satzgn. Stundung nicht, aber Erlaß auf Grund eines Dürftigkeitszeugnisses u. e. Stipendiatenprüfungszeugnisses (Prüfg. üb. 3 vierstdge. Privatvorlesgn.). Freitisch: Konvikt, aber nur für die diesrheinischen bayerischen Protest. Krankenkasse: Akadem. Krankenverein. Lesehalle: Akadem. Lesezimmer, während des Krieges mit dem Lesezimmer der Bibliothek vereinigt. Geöffnet von 9—1 und (außer Samstags) von 3—6 Uhr. Wohnungen zw. 60—120 ℳ für d. Sem., Bezahlung semesterweise u. monatlich. Wohnungsnachweis d. d. Geschäftsstelle des Vereins zur Hebung des Fremdenverkehrs, Bahnhofsplatz 6. Geselligkeit: Liedertafel, Gemeinnütziger Verein (2 ℳ f. d. Sem. Gelegenheit zu Konzerten, Theater, Kunstausstellgn. usw.).

Friedrich-Alexanders-Universität.

Gestiftet 1743.

Anfang 30. September, Ende 1. Februar.

Rektor: Se. Majestät der König von Bayern **Ludwig III.** — *Prorektor:* **Busch** (phil. Fakt.). — *Dekane:* z. Zt. noch unbestimmt.

Digitized by Google

I. Theologische Fakultät.

Dekan: z. Zt. noch unbestimmt.

Pff. ord.: Th. **v. Zahn** (10. 10. 38) (neutest. Theol.) liest nicht. — Walt. **Caspari** (19. 6. 47) prakt. Theol. I (Liturg. u. Homilet.) 4 p.; allg. Pädag. 4 p.; homilet. Sem. 2; katechet. Sem. 2; pädag. Prakt. 1 m. 2. — W. **Lotz** (12. 4. 53) Genesis 4 p.; alttest. Sem. 1 m. 2 pg.; event.: alttest. Theol. 4 p. — Ph. **Bachmann** (13. 10. 64) Ethik 4 p.; Joh.-Evang. 4 p.; systemat. Sem. (Sekten) 1 m. 2; event.: exeget.-homilet. Erkl. ausgew. Perikopen 2 p.; d. Bibel, f. all. Fak. 1 ö. — R. **Grützmacher** (3. 12. 76) Dogmat. I. 5 p.; Dogmengesch. 5 p.; event.: Einf. ins theol. Studium 1 m. 2 p. — H. **Jordan** (30. 7. 78) Kirchengesch. I. 5 p.; kirchengesch. Sem. 1 m. 2 pg. — H. **Strathmann** (30. 8. 82) Einltg. ins N.T. 4 p.; Galaterbr. 2 p.; Gesch. d. hellenist. Judentums 1 p.; neutest. Sem. (Apostelgesch.) 1 m. 2 pg. — K. **Müller** (27. 7. 63) Symbol. 4 p.; Jakobusbr. 1 m. 2 p.; Offenbarg. d. Johannes 1 m. 2 p.; Sem. f. reformierte Theol. (Calvins Institutio) 1 m. 2 pg.; event.: Grundz. d. christl. Glaubens, f. all. Fak. $1^1/_2$ ö.

Pf. ext.: Hans **Preuß**, Kirchengesch. (Reformat. u. Gegenreformat.) 5 p.; kirchl.-archäol. Sem. 1 pss.

Univ.-Musikdir.: E. **Schmidt**, d. evang. Kirchenlied in musikal. Beziehg. 1 g.; liturg. Gesang 1 g.; Orgelsp. p.: Chorgesang 1 m. 2 g.; Ton- u. Stimmbildg. 1 g.; Orchesterübgn. 1 g.; Theor. d. Musik 1 m. 2 p.; allg. Musikgesch. 1 p.

Die unter Aufsicht der theolog. Fakultät zu haltenden Repetitorien werden besonders angezeigt werden.

II. Juristische Fakultät.

Dekan; z. Zt. noch unbestimmt.

Pff. ord.: Em. **Schling** (9. 7. 60) kathol. u. protestant. Kirchenr. 5 p.; dtsch. Privatr. 4 p.; bayer. Landes-Zivilr. 1 p.; Handels- u. Wechselr. (Prakt.) 1 m. 2 pss.; Konversat. (dtsch. Privatr.) 1 pss. — Ph. **Allfeld** (2. 11. 52) dtsch. Strafr. 6 p.; ausgew. Lehren d. Strafr. (Konversat.) 1 p.; Einf. in d. Rechtswiss. 3 p.; Prakt. üb. Strafproz. u. d. besond. Teil d. Strafr. 1 m. 2 pss. — K. **Rieker** (27. 3. 57) Reichsstaatsr. 3 p.; Verwaltgsr. 4 p.; öff. Versichergsr. 1 m. 2 p. — Bernh. **Kübler** (4. 7. 59) Recht d. BGB.: allg. Tl. 5 p., Erbr. 4 p.; Exeget. d. röm. R. 2 pss.; Konversat. u. Repetit. d. bürgerl. R. 1 m. 2 pss. — Erw. **Riezler** (28. 6. 73) Uebgn. (bürgerl. R.) 1 m. 2 pss.; Institut. d. Gaius 1 pss.; event.: Syst. d. röm. Privatr. 7 p.; Recht d. BGB. (Familienr.) 3 p. — F. **Lent** (6. 1. 82) (Jena) Recht d. BGB. (Schuldverh.) 5 p.; Zivilprozeßr. I. 5 p.; Anf.-Uebgn. (Zivilprozeßr.) 2 pss.

III. Medizinische Fakultät.

Dekan: z. Zt. noch unbestimmt.

Pff. ord.: Frz. **Penzoldt** (12. 12. 49) med. Klin. 5 m. $1^1/_2$ p.; Arbtn. f. Vorger. (m. Königer u. Toenniessen) tägl. pg. — Leo **Gerlach** (23. 1. 51) systemat. Anat. d. Menschen I 6 p.; anat. Prakt. (m. Hermann) 6 m. 3 p.; event.: mikrosk. Kurs 2 m. 2 p. Derselbe tritt in d. Ruhest. — G. **Hauser** (13. 7. 56) spez. pathol. Anat.

Digitized by Google

5 p.; pathol.-anat. Demonstr.- u. Sektionskurs 2 m. 2 p.; pathol.-histol. Kurs f. Vorger. 2 m. 2 p. od. 4 m. 2 p. — J. Nepom. **Oeller** (30.4. 50) klin. Unterr. in d. Augenhlkde. 5 p.; Augenspiegelkurs 2 pss. — **E. Graser** (4.6.60) chir. Klin. 5 m. $1^1/_2$ p.; chir. Kolloqu. 1 p.; Arbtn. im Labor. (m. Kreuter) tägl. pss. — **L. Heim** (13.2.57) Ⓚ Hyg. 2 m. 2 p.; Bakteriol. u. Sterilisat.-Technik, f. Pharm. 1 m. 2 pss.; hyg. Untersuchgsmethdn. 1 p.; hyg.-bakt. Arbtn. f. Vorger. tägl. pss. — **G. Specht** (25.12.60) psychiatr. Klin. 1 + 1 m. 2 p.; gerichtl. Psychiatr. 1 p.; Unfall- u. Invalidenbegutachtg. v. Nerven- u. Geisteskrkn. 1 pg. — **F. Jamin** (4.12.72) Ⓚ med. Poliklin. 2 p.; Kinderklin. 2 p.; Pathol. u. Ther. d. Säuglingsalt. 1 ö. — **L. Seitz** (24.5.72) geburtsh.-gynäkol. Klin. 3 p.; Labor.-Arbtn. f. Vorger. tägl. pg. — **E. F. Weinland** (9.3.69) Physiol. I. 6 p.; physiol. Prakt. (m. Schulz) 2 m. 2 pss.; Arbtn. im Labor. tägl. pss.

Pff. ext.: **F. Hermann** (7.3.59) Knochen- u. Bänderl. 5 p. (1. Hälfte d. Sem.); topogr.-anat. Demonstr. 2 p.; s. a. Pf. ord. Gerlach. — **M. v. Kryger** (24.8.61) Fraktur. u. Luxat. 2 p.; chir. Propädeut. 2 p.; klin. Orthop. $1^1/_2$ p. — Rob. **Heinz** (11.5.65) Arzneimittel- u. Giftlehre 3 p.; Arzneiverordngs.- u. -bereitgsl. 1 m. 2 p. — Arno **Scheibe** (13.4. 64) Klin. d. Ohren-, Nasen- u. Kehlkopfkrkhtn. 3 p.; Untersuchgsmethdn. d. Ohres, d. Nase u. d. Kehlkopfes (m. Brock) 2 pss. — **H. Kösiger** (22.7.76) Perkuss. u. Auskultat. f. Anf. 2 pss.; klin.-diagnost. Kurs f. Geübt. 1 m. 2 pss.; mikrosk.-chem. Kurs 1 m. 2 pss.; Begutachtg. inn. Krkhtn. 1 p.; s. a. Pf. ord. Penzoldt. — Mart. **Nippe** Ⓚ (gerichtl. Med.) kündigt später an. — Arn. **Spuler** (1.6.69) Ⓚ (Anat.) dgl. — Osk. **Schulz** (16.6.58) chem. Prakt. f. Med. 2 m. 2 pss.; Repetit. d. Chem. f. Med. 4 p.; physiol. Prakt. (m. Weinland) 2 m. 2 pss.; Physiol. u. Pathol. d. Stoffwechsels 1 p.; allg. Biol., f. all. Fak. 1 ö. — Leonh. **Hauck** (29.5.74) Ⓚ Klin. d. Haut- u. Geschl.-Krkhtn. 2 p. — Erw. **Kreuter** (1.11.76) Ⓚ allg. Chir. 3 p.; Verband- u. Instrum.-Lehre 2 p.; chir.-diagnost. Kurs f. Vorger. 2 p.; Labor.-Arbtn. (m. Graser) tägl. pg. — Wolfg. **Weichardt** (29.8.77) Kriegshyg. 2 p.; Schulhyg. 1 p.; serol. Diagnost. 1 m. 2 p.; Arbtn. f. Vorger. tägl. pss. — H. **Euler** (13.5.78) Klin. d. Zahn- u. Mundkrkhtn. 4 p.; Technik tägl. p.; Plombierkurs 5 m. 3 p.; Pathol. 2 p.; Extrakt.-Kurs f. Med. 1 p. — Rich. **Kümmell** (5.8.80) Einf. in d. Augenhlkde. 2 p.; Anltg. z. wiss. Arbtn. pg. — E. **Engelhorn** (30.6.81) (Gynäkol.) beurl. — W. **Brock** (26.12.80) Uebgn. in kleiner. therapeut. Eingriffen an Lebenden u. am Präpar., f. Geübt. 2 pss.; s. a. Pf. ext. Scheibe.

Dozz.: Er. **Toenniessen**, therapeut.-techn. Kurs 1 p.; Röntgen-Diagnost. 1 p.; Arbtn. f. Vorger. (m. Penzoldt) tägl. pg. — H. **Wintz**, geburtsh. Operat. am Phantom 2 pss.; Geburtsh. (theoret. Vorlesg.) 2 p.; geburtsh. Untersuchgskurs 2 p.; Röntgen-Tiefenther. 1 p. — Ed. **Pflaumer** (Chir.) kündigt später an.

IV. Philosophische Fakultät.

Dekan: z. Zt. noch unbestimmt.

Pff. ord.: Elias **v. Steinmeyer** (8.2.48) (dtsch. Philol.) i. R. — Aug. **Luchs** (6.3.49) Kulturgesch. u. Privatleben d. Römer 4 p.; philol.

Digitized by Google

Sem. (ausgew. Oden d. Horaz u. lat. Stilübgn.) 1 m. 2 pg. — H. **Varnhagen** (18. 8. 50) Byrons Manfred 3 p.; engl. Sem.: mittelengl. Uebgn. 2 pss., engl. Sprachgesch. 2 pss.; event.: Wiederholgskurse im engl. Sem. — K. Th. Ritter **v. Eheberg** (31. 1. 55) allg. Volkswirtschftsl. 5 p.; Finanzwiss. 4 p.; staatswiss. Sem. $1^1/_2$ pss.; Sem. f. Versichergswiss. 1 pss.; event.: Wiederholgskurse f. Kriegsteiln. 2 p. — O. **Fischer** (28. 11. 52) anorg. Exp.-Chem. 5 p.; prakt. Uebgn. (m. Henrich): a) analyt.-chem. Uebgn. 5 m. 4 pss., b) Vollprakt. ganztg. pss.; Prakt. f. Med. 4 pss. — Eilh. **Wiedemann** (1. 8. 52) Exp.-Phys. 5 p.; physikal. Prakt. f. Anf. 1 m. 2 pss.; physikal. Halbprakt. 5 m. 4 pss., Vollprakt. ganztg. pss. — M. **Noether** (25. 9. 44) Funkt.-Theor. 3 p.; Uebgn. dazu pg.; analyt. Geom. d. Raumes 4 p. — R. **Falckenberg** (23. 12. 52) Gesch. d. griech. Philos. 4 p.; Sem.-Uebgn. (Berkeley's Drei Dialoge zw. Hylas u. Philonous) 1 pg. — W. **Geiger** (21. 7. 56) allg. Religionsgesch. 4 p.; indogerm. Sem.: Sanskr. f. Anf. 2 p., f. Vorger. 2 pg.; Päli pg. — Hans **Lenk** (17. 5. 63) allg. u. spez. Mineral. 5 p.; Uebgn. in d. makrosk. Gesteinsbestimmg. (m. Krumbeck) 1 m. 2 pss.; mineral. Anf.-Prakt. 1 m. 2 pss.; mineral. u. petrogr. Voll- u. Halbprakt. pss.; geol. Voll- u. Halbprakt. (m. Krumbeck) pss.; nutzbare Mineralien u. Gesteine 1 ö.; Wiederholgskurse f. Kriegsteiln. — Alb. **Fleischmann** (28. 6. 62) Biol. d. Wirbeltiere 5 p.; zool. Uebgn. f. Anf. 1 m. 2 p.; wiss. Arbtn. ganz- u. halbtg. pss.; Wiederholgskurse f. Kriegsteiln. — Hans **Solereder** (11. 9. 60) allg. Botan., f. Naturwiss. u. Pharm. 5 p., f. Med. 2 p.; mikrosk. Prakt.: a) Anf.-Kurs. 1 m. 4 pss., b) pharmakognost. Kurs, I. Hälfte 1 m. 4 pss., c) II. Hälfte 2 m. 2 pss., d) Kurs f. Nahrgsmittelchem. 4 pss.; Pharmakogn. 1 p.; Kolloqu. 1 m. 2 ö.; event.: Anltg. z. wiss. Arbtn. ganz- od. halbtg. pss. **E. Heerdegen** (7. 12. 45) griech. u. lat. Paläogr. u. Handschriftenkde. 4 p.; philol. Sem. (e. Schrift Ciceros) 1 m. 2 pg. — P. **Hensel** (17. 5. 60) Einltg. in d. Philos. 4 p.; Rousseau 1 p.; Uebgn. (Kants Grundlegg. z. Metaphys. d. Sitten) 1 m. 2 pg. — O. **Stählin** (22. 1. 68) Ⓚ griech. Lit. I. 4 p.; philol. Sem. (Theokrit u. griech. Stilübgn.) 1 m. 2 pg.; griech. Kurse f. Anf. 2 p.; f. Kriegsteiln.: Lekt. v. Aeschylus' Persern u. Platons Apologie 4 p. — **A. Schulten** (25. 5. 70) röm. Gesch. v. d. Gracchen an 4 p.; Uebgn. (Biographien Plutarchs) 1 m. 2 pg. — G. **Beckmann** (15. 10. 64) polit. Probl. d. europ. Gesch. (Mitte d. 17. bis Ende d. 18. Jahrh.) 4 p.; histor. Sem. (Uebgn.) 1 m. 2 pg. — E. **Fischer** (12. 7. 75) Ⓚ (Mathem.) kündigt später an. — M. **Busch** (16. 8. 65) org. Chem. m. Berücks. ihr. Anwendg. in d. Pharmazie 3 p.; Grundlag. d. Nahrgsmittelchem., f. Chem. u. Pharm. 2 p.; chem. Halb- u. Vollprakt. pss.; pharmaz.-chem. Prakt., f. Stud. d. 3. u. 4. Sem. je 5 m. 4 pss.; nahrgsmittelchem. Halb- u. Vollprakt. pss. — Jul. **Pirson** (27. 10. 70) frz. Lautl. 4 p.; Interpret. e. vulgärlat. Textes 1 m. 2 p.; roman. Sem.: a) lit.-histor. Uebgn. 2 pg., b) neufrz. Uebgn. 3 pg. — L. **Curtius** (13. 12. 74) Ⓚ Meisterwerke d. griech. Kunst 4 p.; d. dtsch. Student u. d. Gegenw. 1 ö.; archäol.-kunstgesch. Uebgn. 1 m. 2 pss. Derselbe ist nach Freiburg i. Br. berufen. — Jos. **Heil** (14. 6. 75) d. Islam d. Gegenw. 4 p.; Osman.-Türk. 2 p.; Grundlag. d. islam. Gesetzes 2 p.; Sem. (Islamforschg.) 1 pg. — W. **Volz** (11. 8. 70) Ⓚ geogr. Grundlag. d. Großmächte 4 p.; d. Landschaft,

Digitized by Google

ihr Bild u. ihre Ursachen, f. all. Fak. 1 ö.; geogr. Uebgn. 2 pg.; Kolloqu. 2 pg.; Anltg. z. selbst. Arbtn. tägl. pg. — Frz. **Saran** (27. 10. 66) Ⓚ ahd. Grammat. 1 m. 2 p.; altdtsch. Heldengedichte 1 ö.; dtsch. Sem. 1 m. 2 pg.; Prosem. (ahd. Lekt.) 1 m. 2 pg.

Pf. oxd. hon.: **E. Hartwig** Fixsternkde. 1 m. 2 p.; Einrichtgn. d. Bamberg. Sternwarte ö.; astron. Prakt. tägl. pg.

Pff. ext.: Klamor **Neuburg** (26. 6. 59) Einf. in d. Statist. u. Bevölkergsstatist. 4 p.; Versichergswes. u. -statist. 3 p.; statist. Uebgn. 1 m. 2 p.; event. f. Kriegsteiln.: statist. Konversat. 2 pg. — Rud. **Reiger** (13. 6. 75) theoret. Phys. 4 p.; Uebgn. dazu 1 pg.; physikal. Kolloqu. (m. Hauser) 1 pg. — Ferd. **Henrich** (18. 3. 71) analyt. Chem. d. Metalle 2 p.; Einf. in d. physikal. u. Elektrochem. 1 p.; s. a. Pf. ord. O. Fischer. — F. **Haack** (5. 10. 68) Ⓚ (Kunstgesch.) kündigt später an. — H. **Leser** (1. 6. 73) Ⓚ (Philos.) dgl. — Enoch **Zander** (19. 6. 73) Bau u. Leben d. Fische 2 p. — Loth. **Krumbeck** (11. 9. 78) Paläontol. d. Wirbellosen 3 p.; paläontol. Prakt. 1 m. 2 pss.; s. a. Pf. ord. Lenk. — Jos. **Würschmidt** (5. 2. 86) (Phys.) beurl. — R. **Baldus** (11. 5. 85) Ⓚ (Mathem.) kündigt später an. — F. **Brunstäd** (22. 7. 83) Ⓚ (Philos.) dgl.

Doz.: F. **Hauser** (10. 10. 86) Ⓚ Maschinenkde. 1 p.; physikal. Kolloqu. (m. Reiger) 1 pg.

Lekt.: Dr. Georges **Bodart** Ⓚ (französ. Spr.) kündigt später an. — Leonh. **Röttenbacher** (i. V.) Engl. f. Anf. u. Vorger. je 3 pg.

Lat. Kurse werden später angekündigt.

Künste: Univ.-Musikdir. E. **Schmidt** (s. theol. Fak. — Hauptl. Andr. **Bauer**, Wortschreibg. 2 p.; Wortkürzg. 2 p.; Satzkürzg. 1 p.; Redeschrift 1.

Fertigkeiten: Gymn.-Turnl. **Loch**, Turnspiele. — **N. N.**, Fechtkunst. — Tanzl. L. **Bergmann**, Tanzkunst. — Reitl. G. **Schlee**, Reitkunst.

K. Universitäts-Bibliothek.

Geöffnet täglich von 11—1 und (außer Samstags) von 4—6 Uhr, das Lesezimmer von 9—1 und (außer Samstags) von 3—6 Uhr.

Ober-Bibliothekar: Dr. K. **Heiland.** — *Bibl.:* Dr. O. **Mitius** (19. 11. 65). — *Kustoden:* K. **Bickerich** (17. 5. 65); Dr. N. **Pronberger** Ⓚ.

Attribute u. Institute der Universität.

I. Der theol. Fakultät: a) Wiss.-theol. Seminare. Alttest.-exeget. Dir. Pf. **Lotz**; neutest.-exeget. Dir. Pf. **Strathmann**; kirchengesch. Dir. Pf. **Jordan**; systemat. Dir. Pf. **Bachmann**; Seminar für reformierte Theol. Dir. Pf. **Müller**; Seminar f. christl. Kunstarchäol. Dir. Pf. **Preuß.** — b) Prakt. theol. Sem.: homiletisches. Dir. Pf. **Caspari**; katechetisches. Dir. Pf. **Caspari**; apologetisches. Dir. Pf. **Grützmacher.** — c) Institut für Kirchenmusik Dir. Musikdir. **Schmidt.** — II. Der jurist. Fakultät: Jurist. Seminar. Dir. der Dekan. — III. Der medizin. Fakultät: 1. Anat. Institut. Dir. Pf. **Gerlach.** — 2. Augenärztl. Klinik u. Poliklinik. Dir. Pf. **Oeller.** — 3. Geburtsh.-gynäkol. Klinik u. Poliklinik. Dir. Pf. **Seitz.** — 4. Hygien.-bakt.

Digitized by Google

I. Theologische Fakultät.

Dekan: z. Zt. noch unbestimmt.

Pff. ord.: Th. **v. Zahn** (10. 10. 38) (neutest. Theol.) liest nicht. — Walt. **Caspari** (19. 6. 47) prakt. Theol. I (Liturg. u. Homilet.) 4 p.; allg. Pädag. 4 p.; homilet. Sem. 2; katechet. Sem. 2; pädag. Prakt. 1 m. 2. — W. **Lotz** (12. 4. 53) Genesis 4 p.; alttest. Sem. 1 m. 2 pg.; event.: alttest. Theol. 4 p. — Ph. **Bachmann** (13. 10. 64) Ethik 4 p.; Joh.-Evang. 4 p.; systemat. Sem. (Sekten) 1 m. 2; event.: exeget.-homilet. Erkl. ausgew. Perikopen 2 p.; d. Bibel, f. all. Fak. 1 ö. — R. **Grützmacher** (3. 12. 76) Dogmat. I. 5 p.; Dogmengesch. 5 p.; event.: Einf. ins theol. Studium 1 m. 2 p. — H. **Jordan** (30. 7. 78) Kirchengesch. I. 5 p.; kirchengesch. Sem. 1 m. 2 pg. — H. **Strathmann** (30. 8. 82) Einltg. ins N.T. 4 p.; Galaterbr. 2 p.; Gesch. d. hellenist. Judentums 1 p.; neutest. Sem. (Apostelgesch.) 1 m. 2 pg. — K. **Müller** (27. 7. 63) Symbol. 4 p.; Jakobusbr. 1 m. 2 p.; Offenbarg. d. Johannes 1 m. 2 p.; Sem. f. reformierte Theol. (Calvins Institutio) 1 m. 2 pg.; event.: Grundz. d. christl. Glaubens, f. all. Fak. 1½ ö.

Pf. ext.: Hans **Preuß**, Kirchengesch. (Reformat. u. Gegenreformat.) 5 p.; kirchl.-archäol. Sem. 1 pss.

Univ.-Musikdir.: E. **Schmidt**, d. evang. Kirchenlied in musikal. Beziehg. 1 g.; liturg. Gesang 1 g.; Orgelsp. p.: Chorgesang 1 m. 2 g.; Ton- u. Stimmbildg. 1 g.; Orchesterübgn. 1 g.; Theor. d. Musik 1 m. 2 p.; allg. Musikgesch. 1 p.

Die unter Aufsicht der theolog. Fakultät zu haltenden Repetitorien werden besonders angezeigt werden.

II. Juristische Fakultät.

Dekan; z. Zt. noch unbestimmt.

Pff. ord.: Em. **Sehling** (9. 7. 60) kathol. u. protestant. Kirchenr. 5 p.; dtsch. Privatr. 4 p.; bayer. Landes-Zivilr. 1 p.; Handels- u. Wechselr. (Prakt.) 1 m. 2 pss.; Konversat. (dtsch. Privatr.) 1 pss. — Ph. **Allfeld** (2. 11. 52) dtsch. Strafr. 6 p.; ausgew. Lehren d. Strafr. (Konversat.) 1 p.; Einf. in d. Rechtswiss. 3 p.; Prakt. üb. Strafproz. u. d. besond. Teil d. Strafr. 1 m. 2 pss. — K. **Rieker** (27. 3. 57) Reichsstaatsr. 3 p.; Verwaltgsr. 4 p.; öff. Versichergsr. 1 m. 2 p. — Bernh. **Kübler** (4. 7. 59) Recht d. BGB.: allg. Tl. 5 p., Erbr. 4 p.; Exeget. d. röm. R. 2 pss.; Konversat. u. Repetit. d. bürgerl. R. 1 m. 2 pss. — Erw. **Riezler** (28. 6. 73) Uebgn. (bürgerl. R.) 1 m. 2 pss.; Institut. d. Gaius 1 pss.; event.: Syst. d. röm. Privatr. 7 p.; Recht d. BGB. (Familienr.) 3 p. — F. **Lent** (6. 1. 82) (Jena) Recht d. BGB. (Schuldverh.) 5 p.; Zivilprozeßr. I. 5 p.; Anf.-Uebgn. (Zivilprozeßr.) 2 pss.

III. Medizinische Fakultät.

Dekan: z. Zt. noch unbestimmt.

Pff. ord.: Frz. **Penzoldt** (12. 12. 49) med. Klin. 5 m. 1½ p.; Arbtn. f. Vorger. (m. Königer u. Toenniessen) tägl. pg. — Leo **Gerlach** (23. 1. 51) systemat. Anat. d. Menschen I 6 p.; anat. Prakt. (m. Hermann) 6 m. 3 p.; event.: mikrosk. Kurs 2 m. 2 p. Derselbe tritt in d. Ruhest. — G. **Hauser** (13. 7. 56) spez. pathol. Anat.

Digitized by Google

5 p.; pathol.-anat. Demonstr.- u. Sektionskurs 2 m. 2 p.; pathol.-histol. Kurs f. Vorger. 2 m. 2 p. od. 4 m. 2 p. — J. Nepom. **Oeller** (30.4. 50) klin. Unterr. in d. Augenhlkde. 5 p.; Augenspiegelkurs 2 pss. — E. **Graser** (4.6.60) chir. Klin. 5 m. $1^1/_2$ p.; chir. Kolloqu. 1 p.; Arbtn. im Labor. (m. Kreuter) tägl. pss. — L. **Heim** (13.2.57) Ⓚ Hyg. 2 m. 2 p.; Bakteriol. u. Sterilisat.-Technik, f. Pharm. 1 m. 2 pss.; hyg. Untersuchgsmethdn. 1 p.; hyg.-bakt. Arbtn. f. Vorger. tägl. pss. — G. **Specht** (25.12.60) psychiatr. Klin. 1 + 1 m. 2 p.; gerichtl. Psychiatr. 1 p.; Unfall- u. Invalidenbegutachtg. v. Nerven- u. Geisteskrkn. 1 pg. — F. **Jamin** (4.12.72) Ⓚ med. Poliklin. 2 p.; Kinderklin. 2 p.; Pathol. u. Ther. d. Säuglingsalt. 1 ö. — L. **Seitz** (24.5.72) geburtsh.-gynäkol. Klin. 3 p.; Labor.-Arbtn. f. Vorger. tägl. pg. — E. F. **Weinland** (9.3.69) Physiol. I. 6 p.; physiol. Prakt. (m. Schulz) 2 m. 2 pss.; Arbtn. im Labor. tägl. pss.

Pff. ext.: F. **Hermann** (7.3.59) Knochen- u. Bänderl. 5 p. (1. Hälfte d. Sem.); topogr.-anat. Demonstr. 2 p.; s. a. Pf. ord. Gerlach. — M. v. **Kryger** (24.8.61) Fraktur. u. Luxat. 2 p.; chir. Propädeut. 2 p.; klin. Orthop. $1^1/_2$ p. — Rob. **Heinz** (11.5.65) Arzneimittel- u. Giftlehre 3 p.; Arzneiverordngs.- u. -bereitgsl. 1 m. 2 p. — Arno **Scheibe** (13.4. 64) Klin. d. Ohren-, Nasen- u. Kehlkopfkrkhtn. 3 p.; Untersuchgsmethdn. d. Ohres, d. Nase u. d. Kehlkopfes (m. Brock) 2 pss. — H. **Kösiger** (22.7.76) Perkuss. u. Auskultat. f. Anf. 2 pss.; klin.-diagnost. Kurs f. Geübt. 1 m. 2 pss.; mikrosk.-chem. Kurs 1 m. 2 pss.; Begutachtg. inn. Krkhtn. 1 p.; s. a. Pf. ord. Penzoldt. — Mart. **Nippe** Ⓚ (gerichtl. Med.) kündigt später an. — Arn. **Spuler** (1.6.69) Ⓚ (Anat.) dgl. — Osk. **Schulz** (16.6.58) chem. Prakt. f. Med. 2 m. 2 pss.; Repetit. d. Chem. f. Med. 4 p.; physiol. Prakt. (m. Weinland) 2 m. 2 pss.; Physiol. u. Pathol. d. Stoffwechsels 1 p.; allg. Biol., f. all. Fak. 1 ö. — Leonh. **Hauck** (29.5.74) Ⓚ Klin. d. Haut- u. Geschl.-Krkhtn. 2 p. — Erw. **Kreuter** (1.11.76) Ⓚ allg. Chir. 3 p.; Verband- u. Instrum.-Lehre 2 p.; chir.-diagnost. Kurs f. Vorger. 2 p.; Labor.-Arbtn. (m. Graser) tägl. pg. — Wolfg. **Weichardt** (29.8.77) Kriegshyg. 2 p.; Schulhyg. 1 p.; serol. Diagnost. 1 m. 2 p.; Arbtn. f. Vorger. tägl. pss. — H. **Euler** (13.5.78) Klin. d. Zahn- u. Mundkrkhtn. 4 p.; Technik tägl. p.; Plombierkurs 5 m. 3 p.; Pathol. 2 p.; Extrakt.-Kurs f. Med. 1 p. — Rich. **Kümmell** (5.8.80) Einf. in d. Augenhlkde. 2 p.; Anltg. z. wiss. Arbtn. pg. — E. **Engelhorn** (30.6.81) (Gynäkol.) beurl. — W. **Brock** (26.12.80) Uebgn. in kleiner. therapeut. Eingriffen an Lebenden u. am Präpar., f. Geübt. 2 pss.; s. a. Pf. ext. Scheibe.

Dozz.: Er. **Toenniessen**, therapeut.-techn. Kurs 1 p.; Röntgen-Diagnost. 1 p.; Arbtn. f. Vorger. (m. Penzoldt) tägl. pg. — H. **Wintz**, geburtsh. Operat. am Phantom 2 pss.; Geburtsh. (theoret. Vorlesg.) 2 p.; geburtsh. Untersuchgskurs 2 p.; Röntgen-Tiefenther. 1 p. — Ed. **Pflaumer** (Chir.) kündigt später an.

IV. Philosophische Fakultät.

Dekan: z. Zt. noch unbestimmt.

Pff. ord.: Elias v. **Steinmeyer** (8.2.48) (dtsch. Philol.) i. R. — Aug. **Luchs** (6.3.49) Kulturgesch. u. Privatleben d. Römer 4 p.; philol.

Digitized by Google

Sem. (ausgew. Oden d. Horaz u. lat. Stilübgn.) 1 m. 2 pg. — H. **Varnhagen** (18. 8. 50) Byrons Manfred 3 p.; engl. Sem.: mittelengl. Uebgn. 2 pss., engl. Sprachgesch. 2 pss.; event.: Wiederholgskurse im engl. Sem. — K. Th. Ritter **v. Eheberg** (31. 1. 55) allg. Volkswirtschftsl. 5 p.; Finanzwiss. 4 p.; staatswiss. Sem. $1^1/_2$ pss.; Sem. f. Versichergswiss. 1 pss.; event.: Wiederholgskurse f. Kriegsteiln. 2 p. — O. **Fischer** (28. 11. 52) anorg. Exp.-Chem. 5 p.; prakt. Uebgn. (m. Henrich): a) analyt.-chem. Uebgn. 5 m. 4 pss., b) Vollprakt. ganztg. pss.; Prakt. f. Med. 4 pss. — Eilh. **Wiedemann** (1. 8. 52) Exp.-Phys. 5 p.; physikal. Prakt. f. Anf. 1 m. 2 pss.; physikal. Halbprakt. 5 m. 4 pss., Vollprakt. ganztg. ps. — M. **Noether** (25. 9. 44) Funkt.-Theor. 3 p.; Uebgn. dazu pg.; analyt. Geom. d. Raumes 4 p. — R. **Falckenberg** (23. 12. 52) Gesch. d. griech. Philos. 4 p.; Sem.-Uebgn. (Berkeley's Drei Dialoge zw. Hylas u. Philonous) 1 pg. — W. **Geiger** (21. 7. 56) allg. Religionsgesch. 4 p.; indogerm. Sem.: Sanskr. f. Anf. 2 p., f. Vorger. 2 pg.; Päli pg. — Hans **Lenk** (17. 5. 63) allg. u. spez. Mineral. 5 p.; Uebgn. in d. makrosk. Gesteinsbestimmg. (m. Krumbeck) 1 m. 2 pss.; mineral. Anf.-Prakt. 1 m. 2 pss.; mineral. u. petrogr. Voll- u. Halbprakt. pss.; geol. Voll- u. Halbprakt. (m. Krumbeck) pss.; nutzbare Mineralien u. Gesteine 1 ö.; Wiederholgskurse f. Kriegsteiln. — Alb. **Fleischmann** (28. 6. 62) Biol. d. Wirbeltiere 5 p.; zool. Uebgn. f. Anf. 1 m. 2 p.; wiss. Arbtn. ganz- u. halbtg. pss.; Wiederholgskurse f. Kriegsteiln. — Hans **Solereder** (11. 9. 60) allg. Botan., f. Naturwiss. u. Pharm. 5 p., f. Med. 2 p.; mikrosk. Prakt.: a) Anf.-Kurs. 1 m. 4 pss., b) pharmakognost. Kurs, I. Hälfte 1 m. 4 pss., c) II. Hälfte 2 m. 2 pss., d) Kurs f. Nahrgsmittelchem. 4 pss.; Pharmakogn. 1 p.; Kolloqu. 1 m. 2 ö.; event.: Anltg. z. wiss. Arbtn. ganz- od. halbtg. pss. **E. Heerdegen** (7. 12. 45) griech. u. lat. Paläogr. u. Handschriftenkde. 4 p.; philol. Sem. (e. Schrift Ciceros) 1 m. 2 pg. — P. **Hensel** (17. 5. 60) Einltg. in d. Philos. 4 p.; Rousseau 1 p.; Uebgn. (Kants Grundlegg. z. Metaphys. d. Sitten) 1 m. 2 pg. — O. **Stählin** (22. 1. 68) Ⓚ griech. Lit. I. 4 p.; philol. Sem. (Theokrit u. griech. Stilübgn.) 1 m. 2 pg.; griech. Kurse f. Anf. 2 p.; f. Kriegsteiln.: Lekt. v. Aeschylus' Persern u. Platons Apologie 4 p. — A. **Schulten** (25. 5. 70) röm. Gesch. v. d. Gracchen an 4 p.; Uebgn. (Biographien Plutarchs) 1 m. 2 pg. — G. **Beckmann** (15. 10. 64) polit. Probl. d. europ. Gesch. (Mitte d. 17. bis Ende d. 18. Jahrh.) 4 p.; histor. Sem. (Uebgn.) 1 m. 2 pg. — E. **Fischer** (12. 7. 75) Ⓚ (Mathem.) kündigt später an. — M. **Busch** (16. 8. 65) org. Chem. m. Berücks. ihr. Anwendg. in d. Pharmazie 3 p.; Grundlag. d. Nahrgsmittelchem., f. Chem. u. Pharm. 2 p.; chem. Halb- u. Vollprakt. pss.; pharmaz.-chem. Prakt., f. Stud. d. 3. u. 4. Sem. je 5 m. 4 pss.; nahrgsmittelchem. Halb- u. Vollprakt. pss. — Jul. **Pirson** (27. 10. 70) frz. Lautl. 4 p.; Interpret. e. vulgärlat. Textes 1 m. 2 p.; roman. Sem.: a) lit.-histor. Uebgn. 2 pg., b) neufrz. Uebgn. 3 pg. — L. **Curtius** (13. 12. 74) Ⓚ Meisterwerke d. griech. Kunst 4 p.; d. dtsch. Student u. d. Gegenw. 1 ö.; archäol.-kunstgesch. Uebgn. 1 m. 2 pss. Derselbe ist nach Freiburg i. Br. berufen. — Jos. **Heil** (14. 6. 75) d. Islam d. Gegenw. 4 p.; Osman.-Türk. 2 p.; Grundlag. d. islam. Gesetzes 2 p.; Sem. (Islamforschg.) 1 pg. — W. **Volz** (11. 8. 70) Ⓚ geogr. Grundlag. d. Großmächte 4 p.; d. Landschaft,

Digitized by Google

ihr Bild u. ihre Ursachen, f. all. Fak. 1 ö.; geogr. Uebgn. 2 pg.; Kolloqu. 2 pg.; Anltg. z. selbst. Arbtn. tägl. pg. — Frz. **Saran** (27. 10. 66) Ⓚ ahd. Grammat. 1 m. 2 p.; altdtsch. Heldengedichte 1 ö.; dtsch. Sem. 1 m. 2 pg.; Prosem. (ahd. Lekt.) 1 m. 2 pg.

Pf. oxd. hon.: E. **Hartwig** Fixsternkde. 1 m. 2 p.; Einrichtgn. d. Bamberg. Sternwarte ö.; astron. Prakt. tägl. pg.

Pff. ext.: Klamor **Neuburg** (26. 6. 59) Einf. in d. Statist. u. Bevölkergsstatist. 4 p.; Versichergswes. u. -statist. 3 p.; statist. Uebgn. 1 m. 2 p.; event. f. Kriegsteiln.: statist. Konversat. 2 pg. — Rud. **Reiger** (13. 6. 75) theoret. Phys. 4 p.; Uebgn. dazu 1 pg.; physikal. Kolloqu. (m. Hauser) 1 pg. — Ferd. **Henrich** (18. 3. 71) analyt. Chem. d. Metalle 2 p.; Einf. in d. physikal. u. Elektrochem. 1 p.; s. a. Pf. ord. O. Fischer. — F. **Haack** (5. 10. 68) Ⓚ (Kunstgesch.) kündigt später an. — H. **Lesser** (1. 6. 73) Ⓚ (Philos.) dgl. — Enoch **Zander** (19. 6. 73) Bau u. Leben d. Fische 2 p. — Loth. **Krumbeck** (11. 9. 78) Paläontol. d. Wirbellosen 3 p.; paläontol. Prakt. 1 m. 2 pss.; s. a. Pf. ord. Lenk. — Jos. **Würschmidt** (5. 2. 86) (Phys.) beurl. — R. **Baldus** (11. 5. 85) Ⓚ (Mathem.) kündigt später an. — F. **Brunstäd** (22. 7. 83) Ⓚ (Philos.) dgl.

Doz.: F. **Hauser** (10. 10. 86) Ⓚ Maschinenkde. 1 p.; physikal. Kolloqu. (m. Reiger) 1 pg.

Lekt.: Dr. Georges **Bodart** Ⓚ (französ. Spr.) kündigt später an. — Leonh. **Röttenbacher** (i. V.) Engl. f. Anf. u. Vorger. je 3 pg.

Lat. Kurse werden später angekündigt.

Künste: Univ.-Musikdir. E. **Schmidt** (s. theol. Fak. — Hauptl. Andr. **Bauer**, Wortschreibg. 2 p.; Wortkürzg. 2 p.; Satzkürzg. 1 p.; Redeschrift 1.

Fertigkeiten: Gymn.-Turnl. **Loch**, Turnspiele. — **N. N.**, Fechtkunst. — Tanzl. L. **Bergmann**, Tanzkunst. — Reitl. G. **Schlee**, Reitkunst.

K. Universitäts-Bibliothek.

Geöffnet täglich von 11—1 und (außer Samstags) von 4—6 Uhr, das Lesezimmer von 9—1 und (außer Samstags) von 3—6 Uhr.

Ober-Bibliothekar: Dr. K. **Heiland.** — *Bibl.:* Dr. O. **Mitius** (19. 11. 65). — *Kustoden:* K. **Bickerich** (17. 5. 65); Dr. N. **Pronberger** Ⓚ.

Attribute u. Institute der Universität.

I. Der theol. Fakultät: a) Wiss.-theol. Seminare. Alttest.-exeget. Dir. Pf. **Lotz**; neutest.-exeget. Dir. Pf. **Strathmann**; kirchengesch. Dir. Pf. **Jordan**; systemat. Dir. Pf. **Baohmann**; Seminar für reformierte Theol. Dir. Pf. **Müller**; Seminar f. christl. Kunstarchäol. Dir. Pf. **Preuß.** — b) Prakt. theol. Sem.: homiletisches. Dir. Pf. **Caspari**; katechetisches. Dir. Pf. **Caspari**; apologetisches. Dir. Pf. **Grützmacher.** — c) Institut für Kirchenmusik Dir. Musikdir. **Schmidt.** — II. Der jurist. Fakultät: Jurist. Seminar. Dir. der Dekan. — III. Der medizin. Fakultät: 1. Anat. Institut. Dir. Pf. **Gerlach.** — 2. Augenärztl. Klinik u. Poliklinik. Dir. Pf. **Oeller.** — 3. Geburtsh.-gynäkol. Klinik u. Poliklinik. Dir. Pf. **Seitz.** — 4. Hygien.-bakt.

Digitized by Google

Institut. Dir. Pf. **Helm.** — 5. Kinderklinik. Dir. Pf. **Jamin.** — 6. Krankenhaus. Dir. Pf. **Graser.** — a) Medizin. Klinik u. Ambulatorium. Dir. Pf. **Penzoldt.** — b) chirurg. Klinik u. Poliklinik. Dir. Pf. **Graser.** — 7. Med. Poliklinik. Dir. Pf. **Jamin.** — 8. Klinik u. Poliklinik f. Ohren-, Nasen- u. Kehlkopfkranke. Dir. Pf. **Schelbe.** — 9. Pathol.-anat. Inst. Dir. Pf. **Hauser.** — 10. Pharmakol. Inst. Vorst. Pf. **Heinz.** — 11. Physiol. Institut. Dir. Pf. **Weinland.** — 12. Psychiatr. Klin. Dir. Pf. **Specht.** — 13. Zahnärztliche Poliklinik. Dir. Pf. **Euler.** — IV. Der philos. Fakultät. 1. Sektion: Histor.-philol. Fächer. 1. Archäol. Seminar. Dir. vacat. — 2. Deutsches Seminar. Dir. Pf. **Saran.** — 3. Seminar für englische Philologie. Dir. Pf. **Varnhagen.** — 4. Histor. Seminar, Abt. f. alte Geschichte. Dir. Pf. **Schultess**; Abt. f. mittl. u. neuere Geschichte. Dir. Pf. **Beckmann.** — 5. Indogerm. Seminar. Dir. Pf. **Geiger.** — 6. Klass. Philol. Seminar. Dirr. Pff. **Luchs** u. **Stählin.** — Kunstgesch. Seminar. Dir. Pf. **Haack.** — 8. Kunstsammlg. Dir. vacat. — 9. Seminar für romanische Philol. Dir. Pf. **Pirson.** — 10. Semit. Seminar. Dir. Pf. **Heil.** — 11. Staatswiss. Seminar. Dir. Pf. **v. Eheberg.** — 12. Seminar f. Versicherungswiss. Dir. Pf. **v. Eheberg.** — V. Der philos. Fakultät, 2. Sektion: Mathem.-naturwiss. Fächer: 1. Botan. Institut u. botan. Garten Dir. Pf. **Solereder.** — 2. Chem. Labor. Dir. Pf. O. **Fischer.** — 3. Geogr. Seminar. Dir. Pf. **Volz.** — 4. Mathemat. Seminar. Vorst. Pf. **Noether.** — 5. Mineral.-geol. Institut. Dir. Pf. **Lenk.** — 6. Pharmazeut. Institut und Labor. für angew. Chemie. Dir. Pf. **Busch**; Untersuchungsanstalt f. Nahrungs- u. Genußmitt. Dir. Pf. **Busch.** — 7. Physikal. Institut. Dir. Pf. **Wiedemann.** — 8. Zool. Institut. Dir. Pf. **Fleischmann.**

Akademische Vereinigungen.

Commentwaffe: Korbschläger.

Corps im K. SCV. (cf. I. a. 1). Erlanger SC.: Onoldia, Lebens-C., gest. 28. 5. 1798 als Ansbacher Gesellschaft von aus dem Schwarzen Orden Ausgetretenen. Blutrot-weiß, Fb. rot-weiß-schwarz, P. Silber, weiße M. EH. s. SS. 98: Nürnbergerstr. 8; Exkn.: Windmühle. — Baruthia, gest. 14. 7. 1803 (grün-schwarz-gelb), susp. 15. 12. 17 bis 8. 1. 18 u. Ende WS. 37/38 bis 25. 5. 38, Lebens-C. 1826 bis WS. 69/70 u. 1870 bis 11. 3. 76. Schwarz-gold-grün (bis 1839: schwarz-grün-gold), Fb. grün-gold, P. Gold, grüne M. EH. s. 21. 7. 1903: Ratsberger Landstr. 20; Exkn.: Ratsberg. — Bavaria als Lebens-C. gest. 11. 8. 40 von Ansbacher Renoncen, s. 30. 5. 76 vorübergehend Waffen-C., beh. aufgelöst 21. 7. 86 bis 21. 7. 87 (inzwischen Rhenania [d. blau-weiß-rosa] u. s. 23. 10. 86 Normannia [h. grün-weiß-rosa, Ff. grün-weiß, grüne M.]), s. 16. 7. 1913 Waffen-C. H. blau-weiß-d. blau, Ff. h. blau-weiß, P. Silber, h. blaue M. EH. s. 6. 12. 03: Hauptstr. 7; Exkn.: Atzelsberg. — Rhenania, gest. 15. 7. 73 als Waffen-C. Onoldia, Rhenania s. 20. 7. 73, susp. 10. 6. 75, rek. 17. 10. 94 unter Verschmelzung mit d. C. Franconia (gest. 14. 6. 75, susp. 21. 5. 78; grün-weiß-rot, Ff. grün-rot, P. Silber, grüne M.). H. blau-weiß-blutrot, Ff. blau-rot (bis 10. 6. 75 weiß-rot), P. Silber, rote M. EH. s. 10. 2. 06: Hauptstr. 97; Exkn.: Bruck. — Chargen: X, XX, XXX (außer Bavaria: XXX, XX, X).

Digitized by Google

. **Corps** im RSC. (cf. I a. 3): Guestphalia, Lebens-C., gest. 9. 1. 73 als Ak. Pharm.-V., ftr. s. 10. 6. 98, bis SS. 05 V. Pharmacia, s. WS. 06/07 frschl. Vb., s. 29. 7. 12 C. im RSC., rez. 14. 5. 13. Schwarz-weiß-grün, Fb. weiß-grün, P. Silber, schwarze M., im SS. weiße St. Kn.: Niklasbräu. Hauptstr.; Exkn.: Bruck. PVh. m. d. RSC.-München.

Burschenschaften d. Deutschen Burschenschaft (cf. I. a. 4). Erlanger Burschensch.: Bubenruthia, hervorgeg. aus der 1. 12. 17 gegr. B. Arminia (blau-weiß-grün, s. Okt. 1818 schwarz-rot von oben, P. Gold, schwarzes Barett), beh. aufgelöst 1819 u. 23, besteht als „Allgemeinheit", rek. 6. 6. 26, s. 27 Arminia (schwarz-rot-gold, schwarze, dann rote M.), aufgelöst 9. 5. 33 (offiz. Stiftungsdatum), besteht als „Bubenreuther", WS. 40/41 konstituiert, Lebensprinzip s. 15. 6. 57, SS. 84 bis 14. 1. 86 aus dem ADC. ausgetreten. Schwarz-rot v. u. (12. 8. 54 bis 4. 11. 60 rot-gold-rot), P. Gold, karminrote Kranz-M. (goldener Eichenkranz auf schwarzem Samtstreifen, s. 1873), keine Ff. EH. s. 89: Oestl. Stadtmauerstr. 32; Exkn.: Bubenreuth. Im Roten Verbande (cf. Bonn). — Germania, neugegründet 12. 12. 49 (als Fortsetzung der 5. 2. 27 gegr., IV. 33 beh. aufgelösten Germania mit gleichen Farben). Schwarz-gold-rot v. u., P. Gold, keine Ff., weiße M. (14. 3. 55 bis 12. 12. 60 rot-weiß-grün, Gf. rot), weiße Schärpe. EH. s. 88: Universitätsstr. 15; Exkn.: Sieglitzhof. Im Südd. Kartell (cf. Heidelb.). — Franconia, gest. 12. 6. 84, beh. verboten Juli 08 bis 8. 5. 09, Ende SS. 09 verschmolzen mit d. B. Marcomannia (gest. 1848, susp. 1860 bis 12. 12. 1908; blau-gold-rot v. u., rote M.). Weiß-schwarz-rot-weiß v. u., Fb. weiß-schwarz-weiß (s. WS. 89/90), P. Silber, schwarze M. (früher rote St.). EH. s. 16. 7. 14; Exkn.: Marloffstein.

Landsmannschaft im CLC. (cf. I. a. 6): Saxo-Guestphalia, gest. zu Berlin 10. 12. 85 als V. Stud. d. Zahnheilkunde Neo-Guestphalia (u. S.), s. 27. 11. 88 Guestphalia, s. 3. 11. 90 freischl. Vb., 28. 1. 95 bis 6. 5. 99 susp., s. 10. 3. 1900 im ALC. adm., 10. 12. 00 rez., s. 5. 6. 06 im CLC., Ende SS. 1909 susp., rek. in Erlangen III. 1911 unter Fusion m. d. frschl. Turnersch. Saxo-Hansea zu Leipzig (gest. 21. 5. 98 a. d. Handelshochsch. als V. Hammonia, s. SS. 02 ftr. u. dM., s. WS. 02/03 a. d. Univ.; weiß-h. blau-rosa, Ff. blau-rosa, h. blaue M.], s. 6. 5. 11. Saxo-Guestphalia. Ziegelrot-weiß-h. blau, Fb. weiß-rot-weiß, P. Silber, h. blaue M. (in Berlin rote M., im SS. 1900 bis 04 weiße St.). PVh.: LC.-Würzburg. EH. s. 1912; Exkn.: Sieglitzhof.

Gesangverein im SV. (cf. II. c. 1): Studenten-Gesang-Verein SGV.), gest. 14. 12. 78, im SV. s. WS. 78/79, verboten für WS. 90/91. Rosa-weiß, P. Silber, Bz. u. Schl. mit Brandenburger Adler. Leichte u. schwere e. W. s. WS. 99/00; u. S. EH. s. SS. 06: Spardorferstr. 32; Exkn.: Ratsberg.

Verein Deutscher Stud. im Kyffhäuserverb. (cf. III. g. 1), gest. 24. 11. 81, im KV. s. 6. 8. 82. Schwarz-weiß-rot, n. g. Schwere e. W. U. S. Kn.: Harfenstr. 4 priv.; Exkn.: Uttenreuth.

Christl. Verbindungen m. MV.: a) im Schwarzburgbund (cf. II. d. 2): Christl. Stud.-Vb. Uttenruthia, 6. 8. 86 als Obskuranten-V. entstanden aus dem 1880 gegr. christl. Stud.-V. der Augsburger (s. 41/42 schwarze Samt-M. ohne P., s. 8. 3. 48 m. Gold.-P.),

Digitized by Google

s. 10. 12. 42 Uttenruthia, 3. 7. 50 verschmolzen mit der 21. 1. 50 ausgetretenen Alt-Uttenruthia (schwarz-gold-schwarz, weiße M.). Schwarz-gold-schwarzes Band (s. 22. 6. 48), P. Gold, weiße Kranz-M. (s. WS. 50/51) (gold. Eichenkranz auf schwarzem Samtstreifen), Cerevis schwarz, Schärpe weiß mit Gold (s. 1843). X, XX, XXX. EH. s. 15. 10. 89: Friedrichstr. 19; Exkn.: Uttenreuth. — b) Wingolf (cf. II. d. 1) 29. 11. 50 abgetrennt von Uttenruthia, s. 5. 6. 62 im Wingolfsbund, beh. aufgelöst 8. 12. 97 bis 18. 2. 98. Schwarz-weiß-gold, P. Silber, Hb. schwarz-weiß auf gold. Grund (s. SS. 12), schwarze Kranz-M. (s. SS. 85: gold. Kranz auf schwarz-weißem Streifen). EH. s. 20. 7. 92: Friedrichstr. 26; Kn.: Rest. z. Strauß, Exkn.: Eltersdorf. X, XX, XXX.

Ev.-luth. Stud.-Verein (m. MV.) im Leuchtenburgverb. (cf. II. e.): Philadelphia, gest. 6. 5. 50, susp. WS. 62 bis 12. 11. 79, WS. 84 bis 15. 11. 92, vertagt 1914. D. blau-weiß-gold, Bz. FVh. m. d. Theol.-Stud.-V.

Kathol. Korporationen m. MV.: a) Ftr. katholisch-deutsche Stud.-Verb. im CV. (cf. II. e. 1): Gothia, gest. 30. 5. 92, im CV. s. VII. 92, ftr. s. 23. 11. 92. H. braun-gold-h. blau, Ff. gold-blau (bis 1913 braun-gelb-blau bezw. gelb-blau), P. Gold, h. braune Samt-M. Kn.: Kaiserhof, Goethestr.; Exkn.: Spardorf. X, XX, XX, XXXX. — b) Nftr. V. im KV. (cf. II. e. 2): Rhenania, gest. 16. 7. 92, hervorgeg. aus d. „Gesellsch. kath. Stud." (gest. WS. 90/91, nichtkorp.), im KV. s. SS. 92. Blau-weiß-schwarz, n. g. Kn.: Rest. Kolping, Bismarckstr. 4; Br.: Kaiser Wilhelm, Universitätsstr. 34; Exkn.: Frauenaurach.

Wissenschaftl. Vereine: a) im DWV. (cf. III. h.): Theol. Stud.-V. gest. 10. 5. 60. Weiß-h. blau-weiß, n. g. Im Leipz. Verband (cf. A. III. h. 2). Kn.: Strauß, Rückertstr. 10. — b) Sonstige: Mathemat.-physikal. V., gest. SS. 05; nicht korp.

Sonstige Vereine: Deutsche Christl. Stud.-Vg. (cf. IV. 1), vertagt. — Ak. Missions-V., gest. Juni 1876. (cf. IV. 2). — Ak. Gesang-V. (rein musikalisch). — Klinikerschaft (Verb. cf. IV. 13). — Ak. Ausschuß f. Leibesübungen, gest. SS. 1912.

Die Corps (KSCV. u. RSC.), Burschenschaften u. die Landsmannschaft bilden s. SS. 14 den Losen Waffenring zur Regelung von Waffenfragen.

FRANKFURT A. M.

Immatr.: 20 ℳ, für solche, welche schon auf einer Hochschule des Deutschen Reichs oder auf einer deutsch-österr. oder deutsch-schweiz. Universität immatrikuliert waren, 12 ℳ. Meldung v. 16. Sept. bis z. 6. Okt. persönlich im Univ.-Sekretariat. Exmatr.: 15 ℳ. A. Zum Nachweise d. wissenschaftl. Vorbildung für d. akad. Studium haben Angehörige des Deutschen Reiches dasjenige Reifezeugnis einer deutschen neunstufigen höheren Lehranstalt beizubringen, welches für die Zulassung zu den ihrem

Digitized by Google

Studienfach entsprechenden Berufsprüfungen in ihrem Heimatstaate vorgeschrieben ist. Genügt nach den bestehenden Bestimmungen für ein Berufsstudium der Nachweis der Reife für die Prima einer neunstufigen höheren Lehranstalt, so reicht das auch für die Immatrikulation aus. Das gleiche gilt von dem in den Verfügungen des Ministers der geistlichen und Unterrichts-Angelegenheiten vom 3. April 1909 und 11. Okt. 1913 zugelassenen Vorbildungsnachweis für das Studium, welches zum Berufe der Oberlehrerin führt. In der philos., der naturwiss. und der wirtschafts- und sozialwiss. Fakultät werden außerdem immatrikuliert: Inländer, die ein Reifezeugnis nicht besitzen, aber wenigstens dasjenige Maß von Schulbildung erreicht haben, das für die Erlangung der Berechtigung zum einjährig-freiwilligen Dienst vorgeschrieben ist, mit besonderer Erlaubnis des Immatrikulationsausschusses auf die Dauer von vier Semestern (kleine Matrikel). Aus besonderen Gründen kann der Immatrikulationsausschuß die Verlängerung des Studiums um zwei Semester gestatten. Frauen, die ein Reifezeugnis nicht besitzen, können (auch wenn sie mit dem Studium Handelshochschulzwecke verfolgen) nur mit besonderer Genehmigung des Herrn Ministers, die durch den Immatrikulationsausschuß nachzusuchen ist, immatrikuliert werden. B. Ausländer können immatrikuliert und bei jeder Fakultät eingetragen werden, sofern sie sich über den Besitz einer Schulbildung ausweisen, welche der von Angehörigen des Deutschen Reiches für das akademische Studium geforderten gleichwertig zu erachten ist. In der Wirtschafts- u. sozialwiss. Fakultät können bis auf weiteres auch Ausländer, die sich im Besitze eines Reifezeugnisses nicht befinden, zur Immatrikulation mit der kleinen Matrikel unter den gleichen Bedingungen wie Inländer zugelassen werden. Für Ausländerinnen ist die Immatrikulation nur mit Genehmigung des Herrn Ministers zulässig. — Personen, die nicht in der Lage sind, sich immatrikulieren zu lassen, können vom Rektor als Gasthörer zugelassen werden. In der medizinischen Fakultät werden in der Regel lediglich approbierte Ärzte und Medizinalpraktikanten zugelassen, andere Personen nur aus besonderen Gründen und mit jeweiliger Genehmigung der Fakultät. Hörerschein 5 ℳ (Ausländer 10 ℳ), jedoch haben Gasthörer auch für Vorlesungen, die für Studierende unentgeltlich sind, ein Honorar von 5 ℳ für die Wochenstunde zu entrichten. Inländer ohne Beruf, sowie Ausländer, haben als Gasthörer die doppelten Honorarsätze zu zahlen.

Vorlesungen: Über den Beginn unterrichten die Anschläge am Schwarzen Brett. Belegen innerhalb 4 Wochen nach dem Beginn des Semesters, später nur mit Genehmigung des Rektors. Honorar: für privatim angekündigte Vortragsvorlesgn. in allen Fakultäten 5 ℳ für d. Wochenstunde. Für Exp.-Vorlesungen u. für Übungen können höhere Sätze erhoben werden. Stundung d. Vorlesungshonorare nicht möglich, dagegen teilweis. Erlaß. Jeder Student hat einen einmaligen Bibliotheksbeitrag von 3 ℳ, sowie außerdem für jedes Sem. an Auditoriengeld 5 ℳ, Bibliotheksgebühr 2,50 ℳ,

Digitized by Google

Beitrag z. Studentenkasse 1 ℳ, Krankenkassenbeitrag 2 ℳ, Unfallversicherungsbeitrag 1 ℳ, zus. 11,50 ℳ zu entrichten. Von den Stud. der Medizin und Naturwiss. wird eine Institutsgebühr von 5 ℳ m Semester erhoben. Mitglieder eines Seminars zahlen eine Seminargebühr von 5 ℳ im Semester. Ausländer haben an Gebühren die doppelten Sätze zu entrichten. — Wohnungen für Stud. mit Angabe der Preise sind bei dem akad. Wohnungsamt in dem Sekretariat, sowie beim Pförtner des städt. Krankenhauses zu ersehen.

Anfang 30. September, Ende 1. Februar.

Kommissar der Regierung: Oberpräsident Wirkl. Geh.-Rat **Hengstenberg**, Exz., Kassel. — *Rektor:* **Titze**, (rechtswiss. Fak.). — *Prorektor:* **Bethe** (med Fak.). — *Dekane:* **Pagenstecher, Göppert Panzer, Freund, Schmidt.**

I. Rechtswissenschaftliche Fakultät.

Dekan: **M. Pagenstecher.**

Pff. ord.: Kurt **Burchard**, dtsch. Rechtsgesch 4 p.; Handelsr. 4 p.; bürgerl. R. (Familienr.) 3 p.; Wechsel- u. Scheckr. 1 g. — Berth. **Freudenthal** (23. 8. 72) Staatsr. 4 p.; Strafprozeßr. 4 p.; Strafr. (Uebgn.) 1 m. 2 p.; Repetit. (Staats- u. Verwaltgsr.) f. Kriegsteiln. 1 g. — Hans **Planitz** (4. 5. 82) bürgerl. R. (Schuldverh.) 4 p.; Grundz. d. bürgerl. R., f. Stud. d. V. Fak. 3 p.; dtsch. Privatr. 4 p.; Uebgn. (Handelsr.) 1 m. 2 p.; Sachsenspiegel 1 g. — F. **Giese** (17. 8. 82) Ⓚ Einf. in d. Rechtswiss. 3 p.; preuss. Rechtsgesch. 1 m. 2 p.; Kirchenr. 4 p.; Weltkrieg u. Rechtsordng. 1 g.; Uebgn. (Staats- u. Verwaltgsr.) $1^1/_2$ p.; öff.-rechtl. Sem. 1 g. — Hans **Lewald** (29. 5. 83) röm. Rechtsgesch. (inkl. Zivilproz.) 3 p.; bürgerl. R. (Erbr.) 4 p.; Haager Konventionen 1 g.; Uebgn. (bürgerl. R.) f. Anf. 1 m. 2 p. — Heinr. **Titze** (23. 10. 72) Syst. d. röm. Privatr. 5 p.; bürgerl. R. (Sachenr.) 4 p.; Uebgn. (bürgerl. R.) f. Vorger. 1 m. 2 p.; Deliktsobligation. d. BGB. 1 g. — M. **Pagenstecher** (30. 6. 74) Zivilprozeßr. I. 4 p.; Konversat. darüb. 14 tg. 1 m. g.; bürgerl. R. (allg. Tl.) 4 p.; Konversat. darüb. 14 tg. 1 m. g.; zivilprozessuale, d. bürgerl. R. mitumfass. Uebgn. 1 m. 2 p.

Pf. ext.: E. **Delaquis** (13. 11. 78) Strafr. 4 p.; Probl. d. Strafr.-Reform 1 g.; Völkerr. 3 p.; strafrechtl. Sem. 1 g.

Pf. ext. hon.: E. **Cahn**, Verwaltgsr., besond. Tl. 1 p.; R. d. dtsch. Sozialversicherg. 2 p.

Priv.-Doz.: Pf. A. **Saenger** Ⓚ Konkursr. 1 m. 2 p.; Recht d. G. m. b. H. 1 p.

Beauftr. Dozz.: Pf. F. **Schneider**, sprachl. Einf. in d. Quellen d. röm. R. 1 m. 2 p. — Pf. H. **Trumpler**, Börsen, -einrichtgn. u. -geschäfte unter d. Einflusse d. Krieges 1 p. — Dr. R. **Wirth**, Patent- u. Gebrauchsmusterr. 1 p.

Digitized by Google

II. Medizinische Fakultät.

Dekan: E. Göppert.

Pff. ord.: Albr. **Bethe** (25. 4. 72) Physiol. d. Atmg., d. Kreislaufs u. d. Bewegg. 3 p.; physiol. Prakt. (m. Embden) 4 m. 2 p.; Arbtn. im Labor. f. Geübt. tägl. g. — Alex. **Ellinger** (17. 4. 70) Ⓚ exp. Pharmakol. 4 p.; Labor.-Arbtn. f. Geübt. 6 m. 9 g. — L. **Rehn** Ⓚ chir. Klin. 5 p. — E. **Sioli,** psychiatr. Klin. 2 m. 2 p.; gerichtl. Med. (m. Goldschmid) 2 p.; Arbtn. im Labor. f. Geübt. g. — K. **Herxheimer,** Klin. d. Haut- u. Geschl.-Krkhtn. 3 p.; Kolloqu. f. Geübt. 1 g. — G. **Spieß** Ⓚ Hals- u. Nasenklin. 2 p.; Einf. in d. Laryngol. 1 g. — E. **Göppert** (4. 1. 66) Ⓚ systemat. Anat. I. 6 p.; Präparierübgn. (m. Bluntschli) tägl. p.; Labor.-Arbtn. f. Geübt. tägl. ganztg. g. — M. **Walthard,** geburtsh.-gynäkol. Klin. 4 p.; Touchierkurs 2 p.; geburtsh. Operat.-Kurs m. Uebgn. am Phantom 2 p.; Schwangerenuntersuchg. nur f. d. Hörer d. Klin. 1 g. — M. **Meißer** (19. 6. 69) Ⓚ Hyg. I. 3 p.; Kurs d. Bakteriol. (m. Braun) 2 m. $1^1/_2$ p.; Labor.-Arbtn. f. Geübt. tägl. ganztg. g. — O. **Voß** Ⓚ Klin. d. Ohrenkrkhtn. 2 p.; Untersuchgsmethdn. d. Ohres 1 p.; Ohrenhlkde. u. Allg.-Medizin 1 g. — O. **Schnaudigel,** Augenklin. 3 p.; Funkt.-Prüfg. d. Auges 1 g. — J. **Strasburger** Ⓚ med. Poliklin. 3 p.; chem.-mikrosk. Kurs $1^1/_2$ p.; physikal. Ther. 1 g.; Einf. in d. inn. Med. (theoret.) 2 p. — G. **Embden,** vegetat. Physiol. 5 p.; physiol. Prakt. (m. Bethe) 4 m. 2 p.; Arbtn. im Labor. f. Geübt. tägl. ganztg. g. — A. **Schwenkenbecher** Ⓚ med. Klin. 5 p.; Kolloqu. üb. ausgew. Kap. d. inn. Med. 1 g. — Bernh. **Fischer** (25. 1. 77) Ⓚ allg. Pathol. 5 p.; pathol.-anat. Demonstr. 1 m. 2+1 p.; Kurs d. pathol. Histol. 2 m. 2 p.; Sektionskurs 1 m. 2 p.; Sektionsübgn. p.; Labor.-Arbtn. f. Geübt. tägl. p.

Pff. ord. hon.: K. **Ludloff** (7. 6. 64) Ⓚ orthop. Chir. 2 p.; Kolloqu. darüb. 1 g.; Unfallhlkde. p. — K. v. **Noorden** (13. 9. 58) (inn. Med.) liest nicht. — Heinr. **Quincke** (26. 8. 42) (inn. Med.) dgl. — W. **Kolle** (2. 11. 68) (Hyg.) dgl.

Pff. ext.: A. **Knoblauch** Ⓚ neurol. Klin. 1 p.; klin. Neurol. 1 g. — H. v. **Mettenheim,** Kinderklin. 3 p.; Ernährg. u. -störgn. im Säuglings- u. Kindesalt. 1 g. — J. **Raecke** Ⓚ Einf. in d. Psychiatr. 1 p.; gerichtl. Psychiatr. f. Med. u. Jur. 1 p.; spez. Psychiatr. (theoret.) 1 g.

Pf. ext. hon.: Hans **Sachs** (6. 6. 77) Immunit.-Lehre 2 p.; Schutzimpfg. u. Serumther. 1 g.

Priv.-Dozz.: Pf. Hans **Bluntschli,** Osteol. u. Myol. 4 p.; Myol. 2 p.; topogr. Anat. 2 p.; anat. Kolloqu. 1 p.; s. a. Pf. ord. Göppert. — Pf. Kurt **Goldstein,** pathol. Anat. d. Nervensyst. 1 g.; anat.-physiol. Einf. in d. Nervenklin. 1 p.; Arbtn. im neurol. Inst. tägl. p. — Pf. Heinr. **Gebb** (3. 10. 79) Ⓚ Augenspiegelkurs 2 p.; Hyg. d. Auges 1 g. — Pf. O. **Riesser** (9. 7. 82) Grundlag. d. körperl. Erziehg. 2 g.; allg. Grundprinzipien pharmakol. Wirkg. 1 p. — Heinr. **Klose,** allg. Chir. 3 p. — E. **Teichmann,** menschenpathogene Protozoen 1 p.; hygienisch wicht. Arthropoden 1 g. — Gg. L. **Dreyfus,** klin. Einf. in d. Neurol. 1 p.; Kurs d. therapeut. Methoden 1 p. — Leo **Adler** (Pharmakol.) kündigt später an. — Pf. Heinr. **Bechhold,** Einf. in d. physikal. Chem. 1 p.; physiko-chem. Uebgn. f. Vorger. 2 p. — Edg. **Goldschmid,** gerichtl.

Digitized by Google

Med. (m. Sioli) 2p.; spez. pathol. Anat. d. Genitalien 1g.; histol. Untersuchg. frisch. Praeparate 1p. — K. **Altmann** (Dermatol.) kündigt später an. — K. **Propping**, Fraktur. u. Luxat. 2p.; urol.-cystosk. Kurs 1p. — W. **Simon**, Verbandkurs 1p. — Sim. **Isaac** Ⓚ pathol. Physiol. 1g. — E. **Schmitz**, chem. Organisat. d. Zelle 1p.; chem.-klin. Blutanal. 1m. 2p. — Fil. **Wildermuth**, Physiol. d. Bewegg. p. — Hugo **Braun**, Desinfekt. in Theor. u. Praxis 2p.; *s. a.* Pf. ord. Neisser. — Marcell **Traugott**, geburtsh. Sem. 1p.; Einf. in d. Geburtsh. u. Gynäkol. 2p. — Walt. **Alwens** Ⓚ (inn. Med.) kündigt später an. — Pf. K. E. **Boehncke**, (Hyg.) dgl. — K. **Fritsch**, zahnärztl. Technik tägl.; Methodik d. Zahnersatzes 1p.; Bau u. Entw. d. Zähne 1g. — W. **Pfeiffer**, laryngo-rhinosk. Kurs 1p. — Er. **Feiler**, konserv. Zahnhlkde. 5m. 3p.; Phantomkurs 5m. 3p.; Pathol. u. Ther. d. Zähne II (Hartgebilde) 2p. — R. **Hahn**, Psychother. 1p.; Psychopathol. d. Kindes 1p. — Hans **Ritz**, Bedeutg. d. exp. erzeugt. Tierkrkhtn. f. d. Immunit.-Forschg. u. exp. Ther. 1p. — R. **Isenschmid**, Perkuss. u. Auskultat. f. Anf. u. Geübt. je 1m. 2p. — E. **Wolff**, Einf. in d. Chir. 2p. — E. **Nathan**, Pathol. u. Ther. d. Gonorrhoe 1p.

Beauftr. Dozz.: Pf. O. **Loos** (16.2.71) Ⓚ Poliklin. d. Zahn- u. Mundkrkhtn. 5m. 2p.; f. Med. 1p.; Bakteriol. d. Mundes 1g.; zahnärztl. Röntgenuntersuchg. 1p.

III. Philosophische Fakultät.

Dekan: F. **Panzer**.

Pff. ord.: Hans **v. Arnim** (14. 3. 59) Platons Leben u. Schriften 4p.; Aischylos' Agamemnon 2p.; philol. Sem. (Demosthenes Kranzrede) 1m. 2g.; Prosem. (metr. Uebgn.) 1g. — Rud. **Kautzsch** (5. 12. 68) dtsch. Malerei (15. u. 16. Jahrh.) 4p.; dtsch. Plast. d. Mittelalt. 1g.; Sem.-Uebgn. f. Anf. 1g., f. Vorger. 1m. 2g. — F. **Curtis**, The Engl. Drama from its first beginnings to Shakespeare 4p.; engl. Phonet. 1m. 2p.; Sem. (Marlowe's Dramen) 1m. 2g. — Matthias **Friedwagner** (3. 2. 61) histor. frz. Grammat. I (Lautl.) 3p.; älteste frz. Sprachdenkm. 1m. 2p.; Sem.-Uebgn. z. altprovenzal. Spr. u. Lit. 1m. 2g. — Hans **Cornelius** (27. 9. 63) prakt. Philos. 2p.; Kants Krit. d. rein. Vernunft 2p.; philos. Uebgn. f. Anf. 1g.; Sem. (ethische Grundprobl.) 1g.; kunstwiss. Uebgn. 1m. 2g. — H. **Schrader**, griech. Kunstgesch. II. 3p.; d. antike Portrait 1p.; archäol. Uebgn. $1^1/_2$ g. — F. **Panzer** (4. 9. 70) Gesch. d. nhd. Schriftsprache 3p.; d. Deutschtum im Ausland 2p.; germ. Sem. (Gesch. d. 11. u. 12. Jahrh.) 1m. 2g.; akad.-dtsch. Gesellsch. (m. Petersen) 14tg. 1m. 2g. — Gg. **Küntzel** (20. 11. 70) Zeitalt. Friedr. d. Gr. 3p.; Nationalstaat u. Imperialism. 2p.; Sem.-Uebgn. 1m. 2g. — W. **Otto**, Vergils Leben u. Dichtgn. 2p.; röm. Lit. in d. Revolut.-Zeit 2p.; philol. Sem. (lat. Gedichte auf Inschrftn.) 1m. 2g.; Prosem. (Seneca) 1g. — Jos. **Horovitz**, Einf. ins Pers. 2p.; türk. Texte 2p.; Indien unter brit. Herrschaft 1p.; Sem. (Hamasa) 1m. 2g.; aram. Uebgn. 1g. — Jul. **Petersen** (5. 11. 78) d. dtsch. Romantik 4p.; Goethes Faust 1m. 2p.; Sem.-Uebgn. 1m. 2g.; *s. a.* Pf. ord. Panzer. — F. **Kern** (28. 9. 84) Gesch. d. Papsttums 3p.; weltpolit. Fragen d. Gegenw. 1p.; Sem.-Uebgn. (Wesen

Digitized by Google

d. mittelalt. Polit.) 1 g. — Jul. **Ziehen**, staatsbürgerl. Erziehg. 2 p.; Gesch. u. Syst. d. Volksbildgswesens 1 p.; pädag. Sem. 1 g.

Pff. ord. hon.: Gg. **Swarzenski**, venezian. Hochrenaiss. 2 p.; kunstgesch. Uebgn. 1 g. — Er. **Foerster** (4. 11. 65) Orthodoxie, Pietism. u. Aufklärg. 1 p.; Augsburg. Konfession 1 g. — F. **Koepp**, Aufgab. d. Archäol. 2 p.; archäol. Uebgn. 1½ g. — W. **Bang Kaup**, türk. Dialekte Innerasiens 2 p.; Uebgn. z. vergl. Grammat. d. Türkspr. 2 p. — W. **Heraeus**, Vulgärlat. 1 m. 2 p. — Bern. **Müller**, dtsch. Kultur d. mittelalt. Kaiserzeit 1 m. 2 p. Museumskde. (Uebgn.) 1 m. 2 g.

Pff. ext.: W. **Weber**, orient. Großmächte im Altert. 3 p.; d. antike Demokratie 1 p.; histor. Uebgn. 1 m. 2 g. Derselbe ist nach Tübingen berufen. — F. **Schneider**, lat. Paläogr. 3 p.; Gesch. d. Stauferzeit 2 p.; paläogr.-diplomat. Uebgn. f. Vorger. 1 m. 2 g.; Prosem. 1 m. 2 g. — H. **Lommel** (Göttingen) histor. griech. Grammat. 4 p.; sprachwiss. Uebgn. an griech. Dialekttext. 2 g.; altruss. Igorlied (m. Fritzler) 1 g.

Priv.-Dozz.: Pf. O. **Schultze**, Charakterol. 1—2 p.; pädagog. Tageslit. 1 p. — M. J. **van der Meer**, germ. Flexionsl. 2 p.; Lekt. d. Egilssaga 2 p.; sprachgesch. Uebgn. an e. mittelniederld. Text 1 p.; Niederländ. u. Vlämisch f. Anf. u. Vorger. je 1 m. 2 p.; Prosem. (got. Uebgn.) f. Anf. 1 m. 2 g. — H. A. **Korff** Ⓚ (dtsch. Philol.) kündigt später an. — Pf. M. **Bauer**, dramat. Musik d. 18. Jahrh. 2 p.; musikwiss. Uebgn. 1 m. 2 g. — A. v. **Martin** Ⓚ Gesch. d. histor.-polit. Denkens seit d. Aufklärg. 2 p.; Uebgn. üb. Montesquieu's „Esprit des lois" 2 g. — G. **Burckhardt**, Kulturphilos. 1 p.; Plato-Lekt. (Theaitetos) 1 p.; Schleiermachers Reden üb. d. Relig. (Uebgn.) 1 p. — Heinr. **Hasse**, Descartes' Meditat. üb. d. Grundlag. d. Philos. 1 m. 2 p. — Bernh. **Laum**, Kolonisat.-Epoche in d. griech. Gesch. 2 p.; Papyruskde. nebst Besprechg. v. Aristoteles' *Ἀθηναίων πολιτεία* 1 p.; münzgesch. Fragen 1 g.

Beauftr. Dozz.: Dr. S. **Gräfenberg**, Span. f. Anf. 2 p.; Lect. d. Jac. Benavente, Los Intereses creados 1 p. — Dr. H. **Jungblut**, lat. Kurs f. Anf. u. Vorger. je 2 p. — Dr. R. **Preiser**, lat. u. griech. Stilübgn. je 1½ g. — Dr. Jul. **Schmedes**, griech. Kurs f. Anf. u. Vorger. je 2 p. — **Nathan-Vitalis**, Türk. f. Anf. u. Vorger. je 1½ p.; türk. Lekt. f. Anf. u. Vorger. je 1½ p.

Lektt.: Dr. W. **Dreesen** Ⓚ (Rhetorik, Stilist.) kündigt später an. — Dr. Heinr. **Mutschmann** Ⓚ neuengl. Uebgn. f. Vorger. u. weniger Vorger. je 2 p.; neuengl. Uebgn. (in 3 Kurs.) je 2 p. — O. **Kluth**, J. J. Rousseau 1 p.; Lamartine, Graziella 1 m. 2 p.; frz. Prosem. in 3 Abt. je 1 m. 2. — Dr. K. **Fritzler**, Russ. f. Anf. 2 g., f. Vorger. 2 p.; Uebgn. üb. Gorjkijs „meine Kindheit" 2 p. — K. **Muth**, Einf. ins Ital. 3 p.; leicht. ital. Lekt. u. Sprechübgn. 3 p.; Ariosto, Orlando Furioso 3 p.; ital. Prosem. 2 g. — J. **Vernay**, leicht. frz. Lekt. 1 m 2 p.; Lekt. (Mirabeau, Discours) 1 m. 2 p.

IV. Naturwissenschaftliche Fakultät.

Dekan: Mart. **Freund**.

Pff. ord.: Arth. **Schoenflies** (17. 4. 53) allg. Einltg. in d. höh. Mathem. 1 m. 2 p.; Diff.-Gleichg. 4 p.; Uebgn. dazu 1 g.; mathem. Sem. 1 m. 2 g.

Digitized by Google

— M. **Möbius** (7. 12. 59) allg. Botan. (Anat. u. Physiol.) 5p.; Algen u. Pilze 2g.; mikrosk. Prakt. f. Anf. 1m. 3p.; Prakt. f. Geübt. ganz- od. halbtg. p. — Mart. **Brendel** (12. 8. 62) Theor. d. Beobachtgsfehler 2p.; theoret. Astron. 3p.; versichergswiss. Sem. 1g. — Mart. **Freund** (18. 3. 63) org. Exp.-Chem. 5p.; groß. chem. Prakt. u. Anleitg. z. wiss. Arbtn., org. Abt. ganztg. p., anorg. Abt. (m. Ebler) ganz- od. halbtg. p.; klein. chem. Prakt. f. Anf. (m. Ebler) 2m.; halbtg. p.; chem. Prakt. f. d. V. Fakultät (m. Speyer) 2m. halbtg. p. — R. **Lorenz** (13. 4. 63) physikal. Chem. 4p.; elektrochem. Reakt. 1g.; groß. physikal.-chem. Prakt. (m. Fraenkel) ganz- od. halbtg. p.; wiss. Arbtn. ganztg. p. — F. **Schumann** (16. 6. 63) Psychol. 3p.; Einf.-Kurs in d. exp. Psychol. (m. Gelb) 1m. 2p.; wiss. Arbtn. f. Vorger. tägl. p.; philos. Sem. (psychol. Uebgn. f. Anf.) 1p. — R. **Wachsmuth** (21. 3. 08) Exp.-Phys. II (Magnetism., Elektrizit., Optik) 5p.; Interferenzerscheingn. d. Lichtes 1g.; klein. physikal. Prakt. f. Anf. 2m. 3p.; physkal. Prakt. f. Med. 1m. 3p.; groß. physikal. Prakt. f. Vorger. halb- od. ganztg. p.; selbst. wiss. Arbtn. tägl. p. — O. **zur Strassen** Ⓚ vergl. Anat. 5p.; zool. Prakt. f. Anf. u. Vorger. 5m. 4p.; Ernähr. d. Tiere 1g. — C. **Déguisne** (16. 9. 70) d. elektr. Gleichstrom (Exp.-Vorlesg.) 2p.; Gleichstrom-Messgn. 1p.; Hochfrequenzströme 1g.; Kolloqu. 1g.; klein. elektrotechn. Prakt. I. u. II. je 1m. 3p., groß. ganz- od. halbtg. p.; wiss. Arbtn. ganztg. p. — M. v. **Laue** (3. 10. 79) kinet. Theor. d. Gase 1m. 2p. — Enno **Beeke** (12. 9. 81) Kristallogr. u. allg. Mineral. 4p.; Meteoritenkde. 1g.; kristallogr.-mineral. Prakt. 1m. 2p.; mineral.-petrogr. Prakt. f. Vorger. halb- u. ganztg. p. — L. **Bieberbach** (4. 12. 86) Integr.-Rechng. 4p.; Uebgn. dazu 1p.; mathem. Probleme 2p.; Sem. 1m. 2g. — Norb. **Krebs** (29. 8. 76) (Würzburg) physische Erdkde. I. 3p.; d. Balkanhalbinsel u. d. nahe Orient 2p.; geogr. Sem. 1m. 2g.; geogr. Uebgn. 5m. 4p.; Exkurs.

Pff. ext.: E. **Hellinger** Ⓚ (Mathem.) kündigt später an. — F. **Drevermann** Ⓚ Erdgesch. 4p.; Versteinergn. 1m. 2p.; Aus d. Werkstatt d. Paläontologen 1g.; Kolloqu. 1p.; Leitg. selbst. Arbtn. 6m. 5p. — Frz. **Linke** (1878) Ⓚ (Geophys.) kündigt später an. — Er. **Ebler** (8. 3. 80) (Chem.) dgl. — Jos. **Tillmans**, Wasserreinigg. u. Abwässerbeseitigg. 1g.; Prakt. d. Nahrungsmittelchem. halbtg. p.

Priv.-Dozz.: Pf. M. **Seddig**, Repetit. d. Exp.-Phys. 1m. 2p.; Leitg. selbst. Arbtn. (wiss. Photogr.) ganz- od. halbtg. p. — Pf. F. **Mayer**, Einf. in d. anorg. Chem. 1p.; Benzolderivate 1m. 2p.; Färberei d. Textilfasern (prakt. Uebgn.) 1m. 2p. — W. **Koehler** Ⓚ (Philos.) kündigt später an. — K. **Fleischer** Ⓚ (Chem.) dgl. — M. **Wertheimer**, Logik 2p.; philos. Lekt. 1m. 2p. — O. **Stern** Ⓚ (Phys.) kündigt später an. — A. **Brill** Ⓚ (Astron.) dgl. — O. **Szász**, Algebra 4p.; Uebgn. dazu 1p.; mathem. Sem. 1m. 2g. — Pf. O. **Steche** (12. 10. 79) vergl. Entw.-Gesch. 2p. — E. **Speyer**, chem. Technol. II. 2p.; Alkaloid-Synthesen 1p.; s. a. Pf. ord. Freund. — Hans **Henning**, Tierpsychol 2p. — F. **Hahn** Ⓚ (Chem.) kündigt später an. — Walt. **Fraenkel**, Eisen u. Stahl 1p.; s. a. Pf. ord. Lorenz. — W. **Eitel**, Raumgittertheor. 1m. 2p.; Petrogr. d. Eruptivgesteine 2p.; Uebgn. dazu 1g. — A. **Born**, Entstehg. u. Verbreitg. d. Lagerstätt. v. Erdöl, Kohle, Stein- u. Kalisalz 2p.; fossile Brachiopoden 1p.; Kolloqu. 1p. — W. **Brandt**, vergl. Anat. d. Pflanzen 2p.; Pharmakogn. 4p.; pharmakognost. Prakt. 1m. 3p.

V. Wirtschafts- u. sozialwissenschaftliche Fakultät.
Dekan: F. **Schmidt.**

Pff. ord.: Andr. **Voigt** (18. 4. 60) allg. Volkswirtschftsl. 5 p.; Geld- u. Kreditwes. 3 p.; volksw. Sem., allg. u. techn.-ökon. Abt. je 14 tg. 1 m. 2 g. — P. **Arndt** (25. 9. 70) prakt. Nat.-Oekon. 5 p.; Kolonialwes. u.-polit. 1 p.; nat.-ökon. Uebgn. 14 tg. 1 m. 2 p.; Besprechgn. (Kolonialpolit.) 14 tg. 1 m. 2 p.; volksw. Sem.-Uebgn. 1 m. 2 g. — Alb. **Calmes** (1881) Bilanzen 3 p.; Finanzl. 2 p.; Buchhaltgsübgn. f. Vorger. 1 m. 2 p.; priv.-wirtschftl. Sem. 1 g. — F. **Schmidt**, Kredit- u. Zahlgsverkehr 3 p.; Buchhaltg. 2 p.; Bankbetriebsl. (Bankorganisat.) 2 p.; Sem. dazu 14 tg. 1 m. 2 g. — Frz. **Žižek** (1876) Statist. II. 4 p.; statist. Sem. 1 m. 2 g.

Pff. ord. hon.: H. **Bleicher**, soz. Aufgab. d. Großstädte 1 p. — Bernh. **Hagen**, d. Eingeborenen-Bevölkerg. uns. Südsee-Kolonien 1 p.

Pff. ext.: E. **Pape** Ⓚ kaufm. Rechn. 2 p.; Waren- u. Nachrichtenverkehr 3 p.; Sem. (Warenhandelsbetriebsl.) 1 g.; Vermögensverwaltg. 2 p.; Methodik d. kaufm. Unterr.-Fächer 1 p.; Sem. f. Handelsschulpädag. 3 p. — Alois **Kraus**, geogr. Grundlag. d. Wirtschaftslebens 2 p.; wirtschaftsgeogr. Uebgn. 1 g.

Pff. ext. hon.: Alex. **Franz** (Wirtschftsgesch.) kündigt später an. — H. **Becker**, angew. Chem. u. Bakteriol. in Industr., Handel u. Gewerbe I. u. II. je 1½ p.; chem. Prakt. 1 m. 5 p.

Priv.-Doz.: Albr. **Patzig**, Versichergsrechng. 1 m. 2; Lebensversicherg. 1 m. 2.

Beauftr. Dozz.: Pf. O. **Berndt** (29. 1. 57) allg. Maschinenl. 1 m. 2 p. — Mart. **Brendel** (12. 8. 62) versichergswiss. Fragen 14 tg. 1 m. 2 g. — Dr. S. **Gräfenberg**, span. Handelskorrespondenz 1 p. — Walt. **Heyner**, frz. Handelskorrespondenz f. Anf. u. Vorger. je 1 m. 2 p. — Pf. J. **Klumker**, Armenwes. d. dtsch. Reiches 1 p.; Gesch. d. Kinderfürsorge 1 p.; prakt. Uebgn. 2. — H. **Lötsch**, engl. Handelskorrespondenz 1 m. 2 p. — K. **Lühr**, Handelsschulpraxis 2 p.

Künste u. Fertigkeiten: R. **Bonnet**, Stenogr. (Syst. Stolze-Schrey). — J. **Schmitz**, Stenogr. (Syst. Gabelsbg.) — B. **Neugebauer** Ⓚ u. B. **Tagliabò**, Fechtkunst.

Bibliotheken.

Als Univers.-Bibliothek ist die Stadt-Bibliothek zur Verfügung gestellt. Ferner kommen zur Benutzung die Freih. Carl v. Rothschild'sche öff. Bibliothek und die Dr. Senckenbergische Bibliothek. Während die Entleihung aus der letzteren nur in der Bibliothek selbst stattfindet, können die aus den beiden anderen Bibliotheken entliehenen Werke in der Universität in Empfang genommen werden. Ausgabe der Bücher Montag bis Freitag v. 12—1 u. 4—6½, Samstag v. 11—1 Uhr in dem Lesesaal der Universität.

In der Universität selbst ist den Studierenden ein Lesesaal zur Verfügung gestellt, der geöffnet ist: Montag bis Freitag v. 9—1 u. 4—8, Samstag v. 9—1 Uhr.

Digitized by Google

Universitäts-Institute.

I. Rechtswiss. Fak.: Dirr. d. ord. Pff. — II. Med. Fak.: Anat. Inst.: Dir. Pf. **Goeppert.** — Inst. f. vegetative Physiol.: Dir. Pf. **Embden.** — Inst. f. animal. Physiol.: Dir. Pf. **Bethe.** — Pathol. Inst.: Dir. Pf. B. **Fischer.** — Neurol. Inst.: Dir. vacat. — Hyg. Inst.: Dir. Pf. **Neißer.** — Pharmakol. Inst.: Dir. Pf. **Ellinger.** — Med. Klin.: Dir. Pf. **Schwenkenbecher.** — Chir. Klin. u. Poliklin.: Dir. L. **Rehn.** — Frauenklin. u. Poliklin.: Dir. Pf. **Walthard.** — Klin. u. Poliklin. f. Haut- u. Geschl.-Krkhtn.: Dir. Pf. **Herxheimer.** — Klin. u. Poliklin. f. Augenkrkhtn.: Dir. Pf. **Schnaudigel.** — Klin. u. Poliklin. f. Ohrenkrkhtn.: Dir. Pf. **Voß.** — Klin. u. Poliklin. f. Hals- u. Nasenkrkhtn.: Dir. Pf. **Spieß.** — Psychiatr. Klin.: Dir. Pf. **Sioli.** — Neurol. Klin.: Dir. Pf. **Knoblauch.** — Kinderklin. u. Poliklin.: Dir. Pf. v. **Mettenheim.** — Orthop. Klin.: Dir. Pf. **Ludloff.** — Med. Poliklin. u. Inst. f. physikal. Ther.: Dir. Pf. **Strasburger.** — Zahnärztl. Inst.: Dirr. Pf. **Loos** u. P.-D. **Feiler.** — Inst. f. exp. Ther.: Dir. Pf. **Kolle.** — III. Philos. Fak.: Sem. f. Philos. u. Pädag.: Dirr. Pff. **Cornelius** u. **Schumann.** — Histor. Sem.: Dirr. Pff. **Küntzel** u. **Kern.** — Indogerm. Sem.: Dir. Pf. **Lommel.** — Philol. Sem.: Dirr. Pff. v. **Arnim** u. **Otto.** — Orient. Inst.: Dir. Pf. **Horovitz.** — Archäol. Inst.: Dir. Pf. **Schrader.** — Kunsthistor. Inst.: Dir. Pf. **Kautzsch.** — Germ. Sem.: Dirr. Pff. **Panzer** u. **Petersen.** — Engl. Sem.: Dir. Pf. **Curtius.** — Roman. Sem.: Dir. Pf. **Friedwagner.** — IV. Naturwiss. Fak.: Sternwarte: Dir. Pf. **Brendel.** — Mathem. Sem.: Dirr. Pff. **Schoenflies, Bieberbach** u. **Hellinger.** — Inst. f. theoret. Phys.: Dir. Pf. v. **Laue.** — Physikal. Inst.: Dir. Pf. **Wachsmuth.** — Inst. f. wiss. Photogr.: Dir. Pf. **Seddig.** — Inst. f. angew. Phys.: Dir. Pf. **Déguisne.** — Inst. f. Meteorol. u. Geophys.; Dir. Pf. **Linke.** — Inst. f. physikal. Chem. u. Metallurg.: Dir. Pf. **Lorenz.** — Chem. Inst.: Dir. Pf. **Freund.** — Mineral.-petrogr. Inst.: Dir. Pf. **Boeke.** — Geol.-paläontol. Inst.: Dir. Pf. **Drevermann.** — Geogr. Sem. u. geogr. Inst.: Dir. Pf. **Krebs.** — Botan. Inst.: Dir. Pf. **Möbius.** — Zool. Inst.: Dir. Pf. **zur Strassen.** — Psychol. Inst.: Dir. Pf. **Schumann.** — V. Wirtschafts- u. Sozialwiss. Fak.: Volksw. Sem.: Dirr. Pff. **Voigt, Arndt** u. vacat. — Versichergswiss. Sem.: Dir. Pf. **Brendel.** — Statist. Sem.: Leiter: Pf. **Bleicher.** — Privatwirtschftl. Sem.: Dirr. Pff. **Calmes** u. **Schmidt**; Handelslehrer-Abt.: Leiter: Pf. **Kraus.**

Akademische Vereinigungen.*)

Commentwaffe: Korbschläger.

Landsmannschaften im CLC. (cf. I. a. 6): *Moenania, gest. 9. 7. 1908 als Vg. Hauptbuch (schwarz-silber-grün, n. g.), s. WS. 08/09 ftr. Ak. Vg. Moenania m. u. S., s. SS. 11 B. (e. W.), s. WS. 11/12 BM., s. 8. 4. 12 als L. in CLC. adm. Grün-silber-schwarz (s. WS. 08/09), Ff. grün-silber-grün (anfangs grün-schwarz), P. Silber, grüne M.

*) Die Korporationen mit aktivem Betrieb sind durch *, die offiziell suspendierten mit *** bezeichnet.

Digitized by Google

u. Fm. Kn.: Adalbertstr. 4a I, priv. — Frankonia, gest. 23. 1. 1903 als Vg. Stud. d. Akademie, s. 10. 3. 05 ak. Vb. Franconia (u. S.), s. WS. 08/09 BM., s. 5. 7. 09 ftr., 19. 5. 07 bis VIII. 11 im Teutoburger DC., 14. 5. 13 bis Pfingsten 14 C. im RSC. (Rot-weiß-gold, Ff. rot-weiß, P. Gold, rote M.), 15. 12. 17 verschmolzen als L. m. d. freischl. Vb. Salia (gest. 25. 4. 1902 a. d. Handelshochsch. Cöln als ak. Vb. m. Couleur u. u. S., susp. 20. 2. 14, s. WS. 14/15 in Frankfurt; h.blau-weiß-schwarz, Ff. blau-weiß-blau [anfangs blau-schwarz] P. Silber, h.blaue M.), in CLC. adm. SS. 18. H.blau-weiß-rot, Fb. rot-weiß, P. Silber (anfangs Gold), rote M. X, XX, XXX. Kn.: Leipzigerstr. 30.

Freie Burschenschaften a) m. u. S., e. W., ohne BM.: *Cimbria, als fr. ak. Vb. Frankofurtia gest. 1. 8. 16. Gold-rot-silber, Ff. silber-rot-silber, P. Gold, weiße M. X, XX, XXX. Kn.: Alemannia, Schillerpl. — b) m. bed. Satisf.: Leopalatia, gest. 18. Okt. 1914, D.blau-gold-rot, keine Ff., P. Gold, d.blaue M. Kn.: Viktoria, Kaiserstr. 59.

Burschenschaft im ADB. (cf. I. b. 1): Teutonia, gest. 19. 10. 12, s. 11. 5. 13 im ADB. adm., Pfingsten 14 rez. Schwarz-d.rot-gold, P. Gold, schwarze Samt-M.

Jüd. Verbindung im KC. (cf. I. b. 4): Nassovia, gest. 28. 4. 1913 als KC.-Stammtisch (o. A.), s. III. 18 Vb. Nassovia, s. 1. 7. 18 ftr., s. SS. 18 im KC. Orange-weiß-schwarz, Fb. weiß-orange-weiß, schwarze M. X, XX, XXX. Kn.: Rest. Schneider, Kl. Kornmarkt 2.

Ak. Turn-Verbindung im ATB. (cf. I. c. 2): Tuiskonia, gest. 1. 2. 97 in Darmstadt als Ak. Pharm. V., s. 1911 pharm.-naturw. Vb. Arminia (im ACV.), susp. 20. 6. 14, rek. 21. 6. 14 in Frankfurt als ATV. Tuiskonia, vertagt, rek. 12. 1. 15, rez. 21. 6. 15. D. grün-weiß-gold. Schwarze e. W. Kn.: Pfälzer Hof, Schloßstr. 32.

***Verein Deutscher Stud.** im KV. (cf. III. g. l), gest. 12. 11. 1914, vertagt. Schwarz-weiß-rot, n. g.

Kathol. Korporationen m. MV.: a) Ak. Vb. im CV. (cf. II. e. 1): *Hasso-Nassovia, gest. 23. 1. 1913, im CV. s. VIII. 13 als fr. Vg., s. 15. 5. 14 öffentl. ftr. D. blau-silber-orange, Ff. blau-orange, weiße St. (bis 30. 11. 16 M.). X, XX, XXX, XXXX. Kn.: Faust, Neue Mainzerstr. 21. — b) Ak. V. im KV. (cf. II. e. 2): *Staufia, gest. 20. 10. 1904 in Straßburg (v. Franconia abgetrennt), publ. 13. 1. 05, s. SS. 05 im KV., susp. 1913, rek. 30. 4. 14 in Frankfurt. H.blau-gold-schwarz, n. g. Kn.: Domrest., Domstr. 10. — c) *wissenschaftl. kath. Stud.-V. Unitas (cf. II e. 3), gest. 7. 10. 1917. Blau-weiß-gold. Kn.: Hotel-Rest. Anton, Niedenau 12.

Wissenschaftl. Korporationen: a) im Frankfurter Wissenschafter-Verband (cf. III. h.): *Math.-Naturw. Vb. Gothia, gest. 10. 6. 12, s. 27. 2. 13 im Arnstädter Verb. (cf. III. h. 6), bis SS. 14 Math.-Naturw. Stud.-V. Schwarz-weiß-blau, P. Silber, Bz. U. S. Kn.: Altdeutsche Bierstube, Garküchenpl. 11. — *Philolog. Vb. Chattia, gest. 1. 11. 1913, im WCV. (cf. III. h. 4). Violett-silber-rot, Bz. U. S. Kn.: Faustrestaurant, am Schauspielhaus. — b) freie: *Ak. wissensch. Vb. Marcomannia, gest. 11. 11. 1913. Violett-gold-schwarz, Ff. violett-gold (anfangs schwarz-gold-

Digitized by Google

schwarz), P. Gold, violette St. Nichtschlagend, interkonfessionell. X, XX, XXX. — ***Staatswissenschaftl. Vg., gest. 20. 1. 14 als Wirtschafts- u. sozialwissenschaftl. Vg., interkorp.

Sonstige Vereine: Ak. Bund z. Durchgeistigung deutscher Art u. Arbeit, gest. 15. 7. 14. — Stud. Luftflotten-V. (cf. IV. 17), Ortsgr. gest. 15. 12. 13. Adr.: Schloßstr. 123. — *Deutsche Christl. Stud.-Vg. (cf. IV. 1), gest. SS. 15, — Ortsgr. d. ak. Hilfsbundes, gegr. 4. 2. 16. — Ak. Bonifatius-V. (cf. IV. 4), gest. Ende SS. 17. — Sozialstudent. Zentrale (kathol.), gegr. 1915. — Frankfurter Klinikerschaft, gest. 1. 8. 16. Lokal: Hohenzollernhof, Hohenzollernpl. — Nichtangemeldet? Stammtisch des KJV. (cf. I. c. 10), gest. 28. 10. 14. Gelb-weiß-h.blau, n. g. — V. Jüd. Akademiker im BJA. (cf. IV. 5), gest. 1915.

Studentinnenvereine: a) *Deutsche Christl. Vg. Stud. Frauen, gest. 1915 (cf. VI. 2). — b) *Verein Frankfurter Studentinnen, gest. 27. 11. 15, bestätigt 6. 12. 15, in VStD. (cf. VI. 1) s. VIII. 16. Blau-gold-schwarz, Nadel. Lokal: Hochstr. 17. — c) Kathol. Studentinnen-V.: *Irmingard, gest. 8. 7. 1915, bestätigt 17. 7. 15, s. 29. 7. 15 im VKSt. (cf. VI. 3). Violett-gold-grün. Lokal: Oederweg 24.

***Freie Studentenschaft,** gest. 28. 1. 1907. Mitgl. d. DFr.St. (cf. VII. a). Lokal: Faustrest., am Schauspielhaus.

In den Allgemeinen Stud.-Ausschuß (gegr. SS. 1915) ist jede Korporation u. jeder Verein berechtigt, einen Vertreter zu entsenden, ebenso die nichtinkorporierte Studentenschaft auf je angefangene 100 Stud. einen Vertreter. In den Engeren Arbeitsausschuß wählen die Vertreter der Korporationen (Kammer A) sowie die der Nichtinkorporierten einschl. der interkorporativen Vereine (Kammer B) je 3 Abgeordnete. Die Kammer A gliedert sich in 3 Gruppen: I. farbentr. Korp. m. u. S. (Franconia, Moenania, Teutonia, Leopalatia, Cimbria); II. nichtfarbentr. Korp. m. u. S. (Gothia, Chattia, Tuiskonia); III. Korp. m. MV. (Hasso-Nassovia, Marcomannia, Staufia, Irmingard, Unitas).

Tuiskonia, Chattia, Gothia u. VDSt. haben sich Anf. 1915 z. Wahrung d. gemeins. Interessen der schwarzen Verbindungen m. u. S. zusammengeschlossen zum VNC. (Verband nichtfarbentr. Corporationen).

FREIBURG i. Br.

Immatr.: 20 bezw. 12 ℳ. Termin 5. Okt. Anmeldung spätestens zwei Tage vor dem Termin persönlich. Frauen werden zur Immatrikulation nur zugelassen, wenn sie das Reifezeugnis eines deutschen Gymnasiums, eines deutschen Realgymnasiums oder einer deutschen Oberrealschule besitzen. Wenn nach den bestehenden Bestimmungen für ein Berufsstudium der Nachweis der Reife für die Prima einer der genannten deutschen neunstufigen Mittelschulen genügt (pharmazeut. Studium), so

Digitized by Google

können Frauen auch mit dieser Vorbildung zur Immatrikulation für dieses Berufsstudium zugelassen werden. Frauen können als Hörerinnen zum ständigen Besuch von Vorlesungen zugelassen werden, wenn sie a) das Reifezeugnis einer deutschen neunstufigen höheren Schule besitzen, aber wegen ihrer Lebensstellung oder ihres Alters nicht um die Immatrikulation nachsuchen wollen, b) die höhere Lehrerinnenprüfung in Deutschland bestanden haben, c) eine gleichwertige im Auslande erlangte wissenschaftliche Vorbildung nachweisen. Die Zulassung für das ganze Semester erfolgt jeweils durch die Immatrikulat.-Kommission. Hörerschein 12 ℳ. Zum Besuch praktischer Uebungen an den Universitätsinstituten ist die Erlaubnis des Institutsdirektors erforderlich. Der Besuch akademischer Vorlesungen ohne Hörerschein ist nicht erlaubt. Zur gastweisen Zulassung für einzelne Vorlesungsstunden ist der Dozent berechtigt. Exmatr.: 10 ℳ. Vorlesungen: Belegen spätestens 8 Tage nach dem Immatr.-Termin. Kollegiengeld für die Wochenstde. pro Semester: bei einfachen Vorlesungen 4—5 ℳ, bei Vorlesungen mit Exp., Operat. etc. 6—10 ℳ. Honorarbefreiungsgesuche bis 5. Okt. an den akad. Senat. Stundung wird nicht gewährt. — Krankenkasse gewährt ärztlichen Rat u. Arzneien unentgeltlich, event. Aufnahme im klinischen Hospital, wo für Unbemittelte die Verpflegung event. unentgeltlich ist, während Bemittelte in der Regel die Hälfte der Verpflegungskosten zu erstatten haben. Semesterbeitrag (obligat.): 4 ℳ. — Unfallversicherung: obligat. Beitrag 30 ₰, Med. 60 ₰. — Bibliotheksgebühr 2 ℳ. — Wohlfahrtsbeitrag für studentische Zwecke 80 ₰. — Lesehalle 9—7½ Uhr abends, Sonnabends bis 6 Uhr nachm., an Sonn- und Feiertagen von 9—1 Uhr geöffnet: für die regelmäßig immatrikulierten Studenten frei. — Wohnungen durch das akademische Wohnungskommissariat (Univ.-Geb., Erdgesch. Z. Nr. 2, Oberpedell Ruby) u. durch den Verlag der „Akad. Mitteilungen" (Speyer & Kaerner, Albertstr. 16).

Albert-Ludwigs-Universität.

Gestiftet 1457.

Anfang 1. Oktober.

Rektor magnificentissimus. Se. Kgl. Hoheit der Großherzog von Baden **Friedrich.** — *Prorektor:* **Finke** (phil. Fak.). — *Dekane:* **Göller, Diehl, v. Kries, Immisch, Neumann.**

I. Theologische Fakultät.

Dekan: Em. Göller.

Pff. ord.: Gottfr. **Hoberg** (19.11.57) Einltg. ins A.T. 4; hebr. Grammat. 1; exeget. Sem. 1 m. 2. — C. **Braig** (10. 2. 53) Einltg. in d. kathol. Glaubenswiss. u. Gottesl. 4; Lehre v. Menschen 2; dogmat. Sem. —

Digitized by Google

Jul. **Mayer** (12.3.57) allg. Moraltheol. I.-III. 3; christl. Tugendl. I. u. II. 3; Lehre v. Eigentum 1; Einltg. in d. Theol. 2. — Em. **Göller** (1873) Kirchengesch. I (christl. Altert.) 4, III (Neuzeit) 2; kirchengesch. Sem. 1 m. 2. — K. **Künstle** (8. 10. 59) Homilet. 4; homilet. Sem. 1. — Mich. **Heer** (5. 12. 67) Römerbr. 4; Hebräerbr.; neutest. Sem. 1 m. 2. — Jos. **Sauer** (7. 6. 72) Patrol. I. (d. Griechen) 2; ital. Renaiss. 2; schwäb. Barockkunst 1; kunstgesch. Sem. — Nikol. **Hilling** (27. 11. 71) Kirchenr. I. 4; kathol. Eher. 2; kirchenrechtl. Sem. 1 m. 2.

Etatsm. Pff. ext.: Heinr. **Straubinger**, Theor. d. Religion 3; d. Religion in d. neuer. dtsch. Philos. 2; besondere Sakramentenl. 2; apologet. Sem. 1. — Engelb. **Krebs** (4. 9. 81) theol. Propädeut. I. 2; Erlösgsl. 2; Dantes Divina Comedia 1.

Nichtetatsm. Pff. ext.: Frz. Sales **Trenkle** (29. 1. 60) (neutest. Lit.) hat nicht angekündigt. — Egon **Schneider** (16. 9. 80) Ⓚ bad. Staatskirchenr. u. Freiburger Diözesanr. 2. — Jak. **Blitz**, d. Kirche als Corpus Christi mysticum 1 g. — Frz. **Keller** (24. 7. 73) Sozialethik d. Caritasarbeit I. 1; Sozialethik d. Arbeiterfrage 1.

Doz.: Arth. **Allgeier**, Buch Hiob 1.

II. Rechts- u. staatswissenschaftliche Fakultät.

Dekan: K. **Diehl**.

Inakt. Pf. ord.: Fridol. **Eisele** (2. 5. 37) (röm. R.).

Pff. ord.: O. **Lenel** (13. 12. 49) bürgerl. R. I (allg. Lehren u. Schuldverh.) m. Uebgn. f. Anf. 5 m. 2. — Heinr. **Rosin** (14. 9. 55) dtsch. Rechtsgesch. 4; dtsch. Reichs- u. Landesverwaltgsr. 4. — Woldem. v. **Rohland** (8. 6. 50) Einf. in d. Rechtswiss. 4; dtsch. Strafprozeßr. 3; Strafr.-Prakt. 1 m. 2. — Gerh. v. **Schulze-Gävernitz** (25. 7. 64) spez. (prakt.) Nat.-Oekon. 4; volksw. Sem. (m. Mombert) 1 m. 2. — K. **Diehl** (27. 3. 64) theoret. Nat.-Oekon. 4; volksw. Sem. 1 m. 2. — Rud. **Merkel** (25. 3. 70) bürgerl. R.: II, 2 (Familienr.) 3, II, 3 (Erbr.) 3; bad. Landesprivatr. 1; Zivilprozeßr. II. 2. — J. **Nagler** (22. 2. 76) dtsch. Strafr. 6; Konkursr. u. -verfahren 1; materiell. Militärstrafr. 1 m. 2; zivilprozessuale, d. bürgerl. R. mitumfass. Uebgn. 1 m. 2. — Jos. **Partsch** (2. 9. 82) Ⓚ röm. Rechtsgesch. inkl. Zivilproz. 4; röm. Privatr. 4 + 1 m. 2; Uebgn. (röm. R.) f. Anf. 1; Digest.-Exeg. 2. Derselbe ist nach Bonn berufen. — Erw. **Ruck** (10. 8. 82) (Straßburg) kathol. u. evang. Kirchenr. 1 m. 2.

Pf. ord. hon.: Rob. **Liefmann** (4. 2. 74) Finanzwiss. 4; ausgew. Probl. d. Wirtschaftstheor. 2.

Etatsm. Pf. ext.: Heinr. **Hoeniger** (28. 12. 79) Ⓚ bürgerl. R. II, 1 (Sachenr.) 5; Urheber- u. Erfinderr. 1; Uebgn. (bürgerl. R.) f. Anf. 1 m. 2; Konversat. (röm. Zivilproz.).

Nichtetatsm. Pff. ext.: P. K. **Mombert** (9. 11. 76) Ⓚ Bevölkergsl. u. -statist. 2; Methoden u. Objekt d. Nat.-Oekon. 2; Prosem. üb: Konjunktur u. Wirtschaftskrisen 2; volksw. Sem. — H. **Kantorowicz** (18. 11. 77) Ⓚ Rechtsphilos., f. Jur. u. Philos. 1 m. 2 g.; Uebgn. dazu 1 m. 2; Einf. in d. mittelalt. Rechtswiss. (Uebgn.) 1 m. 2 g. — Rud. **Schultz** (10. 5. 74) Zivilprozeßr. I (ohne Zwangsvollstreckg.) 6; dtsch. Reichs- u. Landesr. d. freiw. Gerichtsbarkt. 3; Grundbegriffe d. Zivilprozeßr., f. 2, u. 3. Sem. 1; geschichtl. Entw. d. dtsch. Zivilprozeßr. 1;

Digitized by Google

Repetit. (dtsch. Zivilproz.- u. Konkursr.) 3; zivilproz. Reichsgerichtsentscheidgn. 14 tg. 1 m. 2.

Dozz.: O. **Koellreuter** (26.11.83) Ⓚ bad. Staats-, Verwaltgs.-u. Finanzr. 2; soz. Versichergsr. 1; Besprechg. (Staatsr. u. allg. Staatsl.) 1; dtsch. Reichs- u. Landesstaatsr. 4. — Goetz **Briefs** (1. 1. 89) dtsch. Wirtschaftspolit. seit 1879 2; Prosem. (theoret. Grundfrag. d. Nat.-Oekon.) 2. — Herb. v. **Beckerath** (4. 4. 88) Ⓚ großgewerbl. Organisat.-Fragen 2; kriegswirtschaftl. Sem. 1. — F. **Pringsheim** Ⓚ Pandekt.-Exeg. 2. — Walt. **Merk** Ⓚ dtsch. Privatr. 4; schweiz. Zivilr. 1; Repetit d. bürgerl. R. 1 m. 2. Derselbe ist als Pf. ext. nach Straßburg berufen.

Beauftr. Dozz.: Rob. **Häcker**, landw. Betriebsl. 2 g. — Dr. L. **Waltz** Ⓚ Militärstrafprozeßr. 2. — A. **Sator**, Technik d. Buchführg. 2.

III. Medizinische Fakultät.

Dekan: J. v. **Kries**.

Inakt. Pff. ord.: Chr. **Bäumler** (13. 5. 36) (inn. Med.). — M. **Schottelius** (15. 11. 49) (Hyg.).

Pff. ord.: Rob. **Wiedersheim** (21. 4. 48) (Anat.) i. R. — J. v. **Kries** (6. 10. 53) Physiol. d. Bewegg. u. Empfindg. 6; physiol. Prakt. (m. Mangold u. Knoop) 3 m. 2; Arbtn. im Inst. f. Geübt. — P. **Kraske** (2. 6. 51) Ⓚ (durch Dr. Oehler) chir. Klin. u. Poliklin. 3 m. 2. — Heinr. **Kiliani** (30. 10. 55) org. Exp.-Chem. 5; Arbtn. u. Uebgn. im chem. Labor. (med. Abt.) tägl.; chem. Prakt. f. Med. (m. Autenrieth u. Knoop) 2 m. 3. — Th. **Axenfeld** (24. 6. 67) Ⓚ Augenklin. 3; Augenspiegelkurs (m. v. Szily) 3; Augenerkrkgn. b. Allg.-Leiden 1 ö.; Labor.-Arbtn. (m. v. Szily) tägl. — Alfr. **Hoche** (1. 8. 65) psychiatr. Klin. 3; org. Krkhtn. d. Nervensyst. 1. — L. **Aschoff** (10. 1. 66) Ⓚ allg. pathol. Anat. 5; pathol.-anat. Demonstr. m. Sektionsübgn. (m. Gräff) 3 m. 2; prakt. Kurs d. pathol. Histol. 2 m. 2; Arbtn. im pathol. Inst. tägl. — Walt. **Straub** (8. 5. 74) exp. Pharmakol. I. 4; pharmakognost. Prakt. 1 m. 3; Arbtn. im Inst. tägl. pss. — Osk. **de la Camp** (10. 6. 71) Ⓚ med. Klin. 3 m. 2; med.-propädeut. Klin. 2; Arbtn. im Labor. (m. Stuber) pss. — Mart. **Hahn** (17. 4. 65) Ⓚ (durch Pf. Schottelius) Hyg. I. 2; bakt. Kurs I. 2 m. 2; Arbtn. im Inst. (m. Nißle) tägl. — Er. **Opitz** (31. 10. 71) (Gießen) geburtsh.-gynäkol. Klin. 5; geburtsh. Poliklin.; geburtsh. Sem. 1. — Eug. **Fischer** (5. 6. 74) systemat. Anat. d. Menschen I. 5; Präparierübgn. (m. Böker) tägl.; topogr. Anat. 3.

Pf. ord. hon.: Matth. **Schlegel** (26. 4. 65) tier. Parasit. als Krkhtserreger 1 ö.; Bakteriol. u. Serol. f. Staatstierärzte 6 m. 4 + 6 m. 2 (2 wöch.); Arbtn. im Inst. tägl.

Etatsm. Pff. ext.: Em. **Bloch** (11. 12. 47) Ⓚ Untersuchgsmethdn. d. Ohrenhlkde. 2; Klin. d. Ohrenkrkhtn. 2; Poliklin. f. Ohrenkrke. 3. — A. **Schüle** (10. 12. 66) Ⓚ gerichtl. Med. f. Med. 1 m. 2 + 1, f. Jur. 1 m. 2; inn. Med. (ausgew. Kap.) 1. — O. **Kahler** (13. 7. 78) Ⓚ Klin. d. Krkhtn. d. Luftwege u. ober. Speisewege 2; Untersuchg. d. Luftwege

Digitized by Google

u. ober. Speisewege (m. Amersbach) 2. — W. **Herrenknecht** (19.5.65) Ⓚ zahnärztl. Poliklin. 4 m. 1¼; Plombierkurs tägl.; Zahnextrakt.-Kurs f. Med. 1; Kolloqu. 1; techn. Arbtn. im Labor. tägl. — K. **Noeggerath** (4. 6. 79) Ⓚ Kinderklin. 3; Ernährg. u. -sstörgn. d. Säuglings 1. — Kurt **Ziegler** (18. 4. 77) Ⓚ med. Poliklin. 1 + 1 m. 2; Distriktspoliklin. 1 m. 2; Erkrkgn. d. Leber u. Gallenwege 1. — Frz. **Knoop** (20. 9. 75) Ⓚ physiol. Chem. 2; Einltg. in d. chem. Prakt. f. Med. 1; Arbtn. u. Uebgn. im Inst.; s. a. Pff. ord. v. Kries u. Kiliani. — Gg. **Rost** (13. 3. 77) Ⓚ Klin. u. Poliklin. d. Haut- u. Geschl.-Krkhtn. 3; Pathol. u. Ther. d. Gonorrhoe 1 g.; Labor-Arbtn. f. Geübt. tägl. — Alex. **Ritschl** (18. 8. 61) Ⓚ Fraktur. u. Luxat. nebst Verbandkurs 3; Mechanother. u. Orthop. 2.

Nichtetatsm. Pff. ext.: E. **Sonntag** (15. 1. 59) Ⓚ Geburtsh. (ausgew. Kap.) 1. — G. **Bullus** (9.7.62) Ⓚ Frauenkrkhtn. 2. — W. **Autenrieth** (1.4.63) pharmaz. Chem. I (anorg.) 2; Darstellg. u. Wertbestimmg. offizinell. Präpar. 1; s. a. Pf. ord. Kiliani. — Hendr. **Reerink** (20. 8. 65) Ⓚ Unfallbegutachtg. 1; Röntgentechnik; Diagnost. d. Blasenerkrkgn. durch Cystosk., funkt. Nierendiagnost.; chir. Kolloqu. f. Vorger. 2. — E. **Roos** (11. 9. 66) Ⓚ wicht. Magen- u. Darmkrkhtn. 1; spez. interne Ther. u. Technik 1 m. 2. — Edg. v. **Gierke** (9. 2. 77) Ⓚ pathol. Anat. d. Zentralnervensyst. 14 tg. 1 m. 2. — K. **Hegar** (17. 2. 73) Ⓚ Beckenl. u. Geburtsmechanism. 1 ö.; Gynäkol. (ausgew. Kap.) 1. — H. **Determann** (19.7.65) Ⓚ physikal. Ther. 1—2; Ernährgsther. 1. — A. **Oberst** (24. 9. 75) Ⓚ allg. Chir. 2. — E. **Mangold** (5. 2. 79) Ⓚ Physiol. d. Verdauung 1; Physiol. d. Herzens 1; s. a. Pf. ord. v. Kries. — K. **Gauß** (29. 10. 75) Ⓚ (durch Dr. Lindig); geburtsh. Operat.-Kurs 3. — Aurel v. **Szily** (1.6.80) Ⓚ Untersuchgsmethdn. d. Auges, prakt. Kurs 1; pathol. Anat. u. Bakteriol. d. Auges 1; s. a. Pf. ord. Axenfeld. — W. **Hildebrandt** (11. 9. 78) Ⓚ Diagnost. u. Ther. d. Lungentuberkul. 2; spez. Pathol. u. Ther. d. Herzkrkhtn. 1. — P. **Diepgen** (24. 11. 78) Ⓚ med. Kulturgesch. d. Mittelalt., f. all. Fak. 1; d. Medizin u. d. ärztl. Stand b. d. Natur- u. Kulturvölkern d. Altert. 1; med.-histor. Uebgn. 14 tg. 1 m. 2 pg. — A. **Baumeister** (15. 7. 82) Ⓚ Kurs d. chem. u. mikrosk. Diagnost. 1 m. 2. — P. **Trendelenburg** (24. 3. 84) Arzneiverordngsl. 2. — Alfr. **Nißle** (30. 12. 74) Ⓚ bakt. Kurs f. Zahnärzte u. Pharm. 2; soz. Hyg. I. 2; s. a. Pf. ord. Hahn. — Hans **Schelble** (31. 7. 77) (Kinderh.) beurl.

Dozz.: Leop. **Küpferle** (9.1.77) Ⓚ Perkuss., Auskultat. etc. f. Vorger. 3; interne Röntgendiagnost. u. -ther. 1 m. 2. — Alfr. **Hauptmann** (29.8.81) Ⓚ gerichtl. Psychiatr., f. Med. u. Jur. 1; soz. Med. 14 tg. 1; Arbtn. im Labor. tägl. — J. **Oehler** (13. 12. 79) Ⓚ kleine Chir. 2; Cystosk. 1; s. a. Pf. ord. Kraske. — Bernh. **Stuber** (8. 5. 83) prakt. Kurs d. Stoffwechseluntersuchgn. 2; physikal. Untersuchgsmethdn. f. Anf. 3; s. a. Pf. ord. de la Camp. — Ferd. **Kehrer** (19.7.83) Ⓚ Kriminalpsychol. u. Psychol. d. Aussage, f. all. Fak. 1; psychiatr. Untersuchgskurs 1. — K. **Amersbach** Ⓚ Tracheo-Bronchosk. u. Oesophagosk. 1; s. a. Pf. ext. Kahler. — Siegfr. **Gräff** Ⓚ pathol. Anat. d. Mundhöhle u. d. Zähne 1; s. a. Pf. ord. Aschoff. — Hans **Böker** Ⓚ Knochen- u. Bänderl. (1. Hälfte d. Sem.) 5. — P. **Lindig**, geburtsh.-gynäkol. Untersuchgskurs 3; s. a. Pf. ext. Gauß.

Digitized by Google

IV. Philosophische Fakultät.

Dekan: O. **Immisch.**

Inakt. Pff. ord.: O. **Hense** (8. 1. 45) (klass. Philol.). — W. **Vöge** 16. 2. 68) (Kunstgesch.).

Pff. ord.: F. **Kluge** (21. 5. 56) Einf. ins Ahd. 2; mhd. Minnesang 2; Sem. (Hebels alemann. Gedichte). — Gottfr. **Baist** (28. 2. 53) Gesch. d. frz. Vokalism. 4; Interpret. e. altfrz. Textes 2; span. Lyriker 1; roman. Sem. (Uebgn.) 2 pss. — E. **Fabricius** (6. 9. 57) Ⓚ griech. Gesch. 4; althistor. Sem. (Uebgn. im Anschl. an Tacitus) 1 m. 2 g. — Gg. v. **Below** (19. 1. 58) dtsch. Verfassgsgesch. 4; Sem.-Uebgn. 1 m. 2 g. — Heinr. **Finke** (14. 6. 55) Paläogr. 1 m. 2; Quellenkde. d. dtsch. Gesch. bis 1648 2; span. Gesch. d. 19. Jahrh. 1 ö.; Sem.-Uebgn. 1 m. 2 g. — — Fel. **Rachfahl** (9. 4. 67) Zeitalt. d. frz. Revolut. 4; Balkanfrage 1; Sem.-Uebgn. 1 m. 2 ö. — Edm. **Husserl** (8. 4. 59) Gesch. d. Philos. (bis Beginn d. 19. Jahrh.) 4; Sem. (Kants Transcendentalphilos.) 1 m. 2 g. — O. **Immisch** (18. 6. 62) Ciceros Leben u. Schriften 4; philol. Sem. (Statius' Silven) 1 m. 2 g.; Prosem. (Fabeln d. Babrius) 1 m. 2 g. — H. **Reckendorf** (5. 2. 63) Türk. f. Anf. 3; Arab. f. Anf. 3; Glaubenslehren d. Islams 2; orient. Sem. (arab. Lekt.) 2. — Jos. **Geyser** (16. 3. 69) Psychol. 4; Ethik 1; Sem. (Lehre d. hl. Thomas v. Aquin üb. d. Willen) 1 g. — L. **Deubner** (3. 2. 77) Ⓚ griech. Lit. v. Alexander bis Augustus 4; philol. Sem. (Jamblich, De vita Pythagorae) 1 m. 2 g.; Prosem. (Tacituslekt.) 1. — L. **Sütterlin** (16. 11. 63) gesch.-vergl. Grammat. d. alt. Lateins 4; Sanskr. f. Vorger. 1—2; Sem. (altgriech. Dialektinschriftn.) 1 m. 2 g. — F. **Brie** (21. 12. 80) Gesch. d. engl. Sprache 2; Shakespeares Hamlet 2; Sem.-Uebgn. (Chaucer) 1 m. 2 pg. — Hans **Jantzen** (24. 4. 81) Ⓚ Hauptwerke d. dtsch. Baukunst im Mittelalt. 1 ö.; got. Stil in Frankr. 2 p.; dtsch. Malerei (15. u. 16. Jahrh.) 3. — L. **Curtius** (13. 12. 74) (Erlangen) (klass. Archäol.) kündigt später an.

Pff. ord. hon.: Jul. **Steup** (26. 10. 47) (klass. Philol.) liest nicht. — John **Meier** (14. 6. 64) (dtsch. Philol.) hat nicht angekündigt. — Em. **Jacobs** (philol. Hilfswiss.) liest nicht.

Etatsm. Pf. ext.: Phil. **Witkop** (17. 4. 80) Ⓚ Goethe u. s. Zeit 3; Gottfr. Keller 1; Sem. (Hebbels Dramen) $1^1/_2$ pg.

Nichtetatsm. Pff. ext.: E. **Grosse** (29. 7. 62) Kunst Ostasiens 2. — Wolfg. **Michael** (22. 7. 62) Zeitalt. d. Reformat. 2; engl. See- u. Weltmacht 2; histor. Prosem. 1 m. 2 g. — K. **Sutter** (15. 4. 67) Ⓚ Meister d. Zeichng. 1 m. 2 pg. — F. Jonas **Cohn** (2. 12. 69) Logik u. Erkenntnistheor. 4; psychol. Pädag. 2; philos. Besprechgn. (Logik) $1^1/_2$ g; psychol. Arbtn. g. — Ed. **Eckhardt** (23. 5. 64) Einf. ins Angelsächs. 2. — Alfr. **Götze** (17. 5. 76) Ⓚ dtsch. Synt. 2 p.; dtsch. Sem. (mhd. Uebgn.) 2 g. — Jos. **Gramm** (23. 1. 78) Ⓚ dtsch. Plastik im früh. Mittelalt. 1. — Wolfg. **Aly** (12. 8. 81) Ⓚ Herodot 3; Uebgn. üb. Antiphon 2; Prosem. (lat. Synt. u. Stilist.) 2. — Ant. **Eitel** (25. 7. 82) Ⓚ Gesch. d. dtsch. Kaiser bis z. Ausgang d. Staufer 2. — Gg. **Mehlis** (8. 3. 75) Ⓚ Probl. d. Ethik 2. — G. **Wolf** (13. 6. 65) allg. Gesch. 1848—1871 2 m. 2; Uebgn. (neuere Gesch.) auch f. Anf. 2 g.

Doss.: R. **Kroner** (8. 3. 84) Ⓚ Philos. d. Gesch. 2; gesch.-philos. Uebgn. 1. — C. **Briskmann** (19. 3. 85) Zoll- u. Handelspolit. Preußen

Digitized by Google

Dtschlds. im Licht d. Weltpolit. 2; Uebgn. 2 pg. — Walt. **Friedländer** (10.3.73) Ⓚ Kunst d. 16. u. 17. Jahrh. 2; Lekt. e. ital. Quellenschriftstellers 2. — Mart. **Heidegger** Ⓚ Lotze u. d. Entw. d. modern. Logik 2.

Lektt. u. beauftr. Dozz.: Dr. M. **Paufler** (17.8.62) frz. Phonet. 2; J. J. Rousseau 1; lit.-ästhet. Uebgn. an Lafontaines Fabeln 2; Sprechübgn. 1; Stilübgn. 2. — **M. Ferrare** (28.10.46) engl. Lit. d. Neuzeit 2 g.; neuengl. Sem. (Stilübgn.) 4 g.; Photogr. 1 m. 2. — Dr. H. **Ammann**, lat. Kurse f. Mindergeübt. 4, f. Vorger. 2; lat. Stilübgn. 2; griech. Kurse f. Anf. u. Vorger. 4 bezw. 2; lat. Kurs II. f. Jur. — **Mustafa Hamid**, Türk. f. Anf. 3; türk. Lekt. 2; d. Kapitulat. u. d. Fremdenrecht in d. Türkei 14 tg. 1 g.

Künste: Akad. Musikl. **A. Hoppe** (15.7.65) Harmoniel. (in 3 Kurs.) je 1; Musikgesch. g.; Instrumental-Kurse in Form v. Einzelunterr.; Ensembleübgn.; Sologesang; Univ.-Orchester. — Akad. Zeichenl. L. **Zorn** (14.6.65) Zeichen- u. Malkurs. 2.

V. Naturwissenschaftlich-mathematische Fakultät.

Dekan: L. **Neumann**.

Inakt. Pff. ext.: Konr. **Willerodt** (2.11.41) (Chem.). — Aug. **Gruber** (8.10.53) (Zool.).

Pff. ord.: Frz. **Himstedt** (12.7.52) Exp.-Phys. 5; Uebgn. (theoret. Phys.) 1 g.; Kolloqu. 1 m. 2; physikal. Prakt. f. Stud. d. Naturwiss. 2 m. 3, f. Med. u. Pharm. 1 m. 3; Anltg. z. selbst. Arbtn. tägl. — L. **Stickelberger** (18.5.50) analyt. Geom. d. Raumes 5; Funkt.-Theor. 3; Sem.-Uebgn. dazu 2. — L. **Gattermann** (20.4.60) anorg. Exp.-Chem. 5; chem. Prakt. (m. Riesenfeld, Fromm, Meigen, Skita, Heß u. Schwarz) f. Chem. ganztg., f. Nichtchem. halbtg. — **F. Oltmanns** (11.7.60) Pflanzenphysiol. 3; Bakterien u. nied. Pilze 1 m. 2; mikrosk. Prakt. f. Anf. 1 m. 3; Arbtn. f. Geübt. tägl. pss. — **Loth. Heffter** (11.6.62) Diff.- u. Integr.-Rechng. I. 5; Mechan. d. zusammenhäng. Massen 3; Sem. (Mechan.) 1 m. 2 g. — W. **Deecke** (25.2.62) allg. Geol. 5; geol. u. paläontol. Uebgn. 2—8; Anltg. z. selbst. Arbtn. halb- u. ganztg. — L. **Neumann** (19.5.54) mathem. Geogr. u. Klimal. 4; Geogr. N.-Amerikas. 2; geogr. Sem. 1 m. 2. — Alfr. **Osann** (3.11.59) allg. Mineral. 4; Bestimm. v. Kristallmodell. u. Mineralien 1 m. 2; Anltg. z. selbst. Arbtn. 5 m. — Frz. **Doflein** (5.4.73) Zool. 4; klein. zool. Prakt. 1 m. 3; zool. Prakt. f. Vorger. ganztg.

Pff. ord. hon.: Osk. **Bolza**, elem. Theor. d. Diff.-Gleichgn. 4. — Gg. **Meyer** (12.12.57) Elektrochem. 2; Photogr. 1 m. 2; mechan. Wärmetheor. 2; physikal.-chem. Uebgsprakt. 1 m. 2; selbst. physikal.-chem. Arbtn. — Alfr. **Loewy** (20.6.73) Mengenl. 2; Mathem. d. tägl. Lebens 2.

Etatsm. Pff. ext.: J. **Koenigsberger** (5.7.74) mathem. Phys. 2—3; Quantentheor. 1; Leitg. selbst. Arbtn. tägl. — E. H. **Riesenfeld** (25.10.77) anorg. Technol. 2; chem. Thermodynam. 1; elektrochem. Prakt. 2 m. 2; technol. Prakt. 1 m. 2.

Nichtetatsm. Pff. ext.: Em. **Fromm** (15.10.65) Ⓚ org. Exp.-Chem. 5; Repetit. d. anorg. Chem. f. Med. 2 + 1. — M. **Meigen** (12.6.78) qualitat. Anal. 2; Bestimm. v. Mineralien auf chem. Wege 1 m. 2. — Aladar **Skita** (18.2.76) Ⓚ spez. Kap. u. Methoden d. org. Chem. 2; Sem. d. org. Chem. 1. — Jul. **Soellner** (14.10.74) Ⓚ Mineralien u. Gesteine d.

Digitized by Google

Kaiserstuhls 2. — Konr. **Guenther** (23.5.74) Ⓚ Deszendenztheor. u. Abstammgsgesch. 2. — W. **Gaede** (25.5.78) Anltg. z. selbst. Arbtn. im techn.-physikal. Inst. tägl. — Em. **Wepfer** (26.2.83) Ⓚ Geol. v. Europa 2. — Kurt **Heß** (5.10.88) Ⓚ Chem. d. Zuckerarten 1.

Dozs.: Pf. K. **Dove** (12.11.63) Wirtschaftsgeogr. v. Afrika 2; Uebgn. z. Auslandskde. f. Anf. 2. — E. A. **Ansel** (10.11.74) Ⓚ popul. Astron. 2; Himmelsmechan. 2. — Walt. **Madelung** (22.5.79) Stereochem. 1. — Rob. **Schwarz** (17.12.87) Ⓚ theoret. Grundlag. d. quantitat. Anal. 1; keram. Technol. 1. — Walt. **Friedrich**, Optik 1; physikal. Sem. 1; Elektrotechn. f. Med. 1; Anltg. z. selbst. Arbtn. (Exp.-Phys.) tägl.

Beauftr. Doz.: Dir. K. **Seith** (14.8.61) darst. Geom. 1 m. 2; Uebgn. dazu 2 g.

Exerzitienlehrer: Univ.-Fechtl. Hugo **Gaas**, Fechtunterr. — Oberreall. Heinr. **Rösch**, Turnunterr.

Universitäts-Bibliothek.

Der Lesesaal ist geöffnet werktägl. v. 10—1 u. (ausser Samstags) v. 4—6, die Bücherausgabe werktägl. v. 12—1 Uhr.

Dir.: Pf. ord. hon. Em. **Jacobs**. — *Bibl.:* Pf. Jul. **Schwab** (17.4.52); Pf. Ed. **Eckhardt** (23.5.64); Pf. Alfr. **Götze** (17.5.76) Ⓚ. — *Kustos:* Dr. Jos. **Rest**.

Wissenschaftliche und Kunst-Anstalten.

Universitäts-Bibliothek s. oben. — Kirchenhistor. Sem.: *Dir.* Pf. **Göller**. — Seminar f. christl. Archäol.: Dir. Pf. **Sauer**. — Alttest. Seminar: Dir. Pf. **Hoberg**. — Neutest. Seminar: Dir. Pf. **Heer**. — Dogmat. Seminar: Dir. Pf. **Braig**. — Homilet. Seminar: Dir. Pf. **Künstle**. — Kanonist. Seminar: Dir. Pf. **Hilling**. — Moraltheol. Sem.: Dir. Pf. **Mayer**. — Jurist. Seminar: d. Dekan d. Fak. — Volksw. Seminar: Dirr. Pff. **v. Schulze-Gävernitz** u. **Diehl**. — Versichergswiss. Sem.: Dir. Pf. **Rosin**. — Sprachwiss. Sem.: Dir. Pf. **Sütterlin**. — Orient. Sem.: Dir. Pf. **Reckendorf**. — Seminar f. klass. Philol.: Dirr. Pff. **Immisch** u. **Deubner**. — Seminar f. roman. Philol: Dir. Pf. **Baist**. — Seminar f. deutsche Philol.: Dir. Pf. **Kluge**. — Seminar f. engl. Philol.: Dir. Pf. **Brie**. — Seminar f. deutsche Literaturgesch.: Dir. Pf. **Witkop**. — Histor. Seminar: Dirr. Pff. **Fabricius, v. Below, Finke, Rachfahl**. — Philos. Seminar: Dirr. Pff. **Husserl** u. **Geyser**. — Psychol. Labor.: Dir. Pf. **Husserl**. — Archäol. Inst.: Dir. Pf. **Curtius**. — Institut f. mittl. u. neuer. Kunstgesch.: Dir. Pf. **Jantzen**. — Mathemat. Sem.: Dirr. Pff. **Stickelberger** u. **Heffter**. — Geogr. Institut: Dir. Pf. **Neumann**. — Museum f. Urgeschichte: Dir. Pff. **Deecke** u. **Fischer**. — Geol. Inst.: Dir. Pf. **Deecke**. — Mineral. Inst.: Dir. Pf. **Osann**. — Zool. Inst.: Dir. Pf. **Doflein**. — Physikal. Inst.: Dir. Pf. **Himstedt**. — Mathem.-physikal. Inst.: Dir. Pf. **Königsberger**. — Techn.-physikal. Inst.: Dir. vacat. — Physikal.-chem. Inst.: Dir. Pf. Gg. **Meyer**. — Mathemat. Institut: Dir. Pf. **Stickelberger**. — Chem. Labor. Dir. d. med. Abt.: Pf. **Killiani**, Dir. d. naturwiss.-mathem. Abt.: Pf. **Gattermann**. — Physiol.-chem. Inst.: Dir. Pf. **Knoop**. — Technol. Inst.: Dir. Pf. **Riesenfeld**. — Botan. Inst.: Dir. Pf. **Oltmanns**. — Anat. Anstalt u.

Digitized by Google

Sammlung f. normale Anat. u. Anthropol.: Dir. Pf. **Fischer.** — Vergl. -anat. Anstalt u. Sammlung: Dir. Pf. **Fischer.** — Pathol.-anat. Anstalt u. Sammlung f. pathol. Anat.: Dir. Pf. **Aschoff.** — Hyg. Institut: Dir. Pf. **Hahn.** — Tierhyg.-Inst.: Dir. Pf. **Schlegel.** — Physiol. Inst.: Dir. Pf. **v. Kries.** — Pharmakol. Institut: Dir. Pf. **Straub.** — Samml. chir. Instrum.: Dir. Pf. **Kraske.** — Sammlung geburtsh. Apparate u. Instrum.: Dir. Pf. **Opitz.** — Med. Klinik: Dir. Pf. **de la Camp.** — Med. Poliklinik: Dir. Pf. **Ziegler.** — Kinderklinik: Dir. Pf. **Noeggerath.** — Chir. Klinik: Dir. Pf. **Kraske.** — Zahnärztl. Poliklinik: Dir. Dr. **Herrenknecht.** — Klinik f. Hautkrkhtn: Leiter Pf. **Rost.** — Gynäkol. Klinik: Dir. Pf. **Opitz.** — Augen-Klinik: Dir. Pf. **Axenfeld.** — Psychiatr. u. Nervenklinik: Dir. Pf. **Hoche.** — Hals- u. Nasenklinik: Dir. Pf. **Kahler.** — Ohren-Klinik: Dir. Pf. **Bloch.**

Akademische Vereinigungen.

Commentwaffe: Korbschläger.

***Corps** im K. S C V. (cf. I a. 1). Freiburger SC.: Rhenania, gest. 21. 9. 12 als L., rek. 3. 5. 1815, 1818 bis März 20 verschm. mit Suevia, susp. Nov. bis Dez. 28, 5. 7. 32 bis Aug. 32, 31. 3. 35 bis 22. 7. 37, WS. 44/45 bis 22. 11. 50 u. 3. 3. 90 bis 1. 5. 90, beh. aufgelöst 16. 7. 1913 bis 22. 9. 13. D. blau-weiß-rot (1. 12. 15* bis 1829 blau-weiß-grün), Fb. weiß-rot, (s. ca. 1850, vorher s. 1810 blau-grün-silber), P. Silber, rote M. (um 1851 weiße). X, XX, XXX. Kartell m. Guestphalia (Bo.), Teutonia (Ma.), Rheno-Guestphalia (Münster). EH. s. 92: Albertstr. 48. — Suevia, gest. 21. 6. 1815, 1818 bis 20 mit Rhenania verschmolzen (Rhenanenfarben), susp. Nov. bis Dez. 1828, Anf. 30 er Jahre bis SS. 37 u. WS. 44/45 bis WS. 50/51, beh. aufgelöst 16. 7. 1913 bis 21. 9. 13. Schwarz-gelb-h. blau v. u., Fb. schwarz-gelb v. u.. P. Gold, gelbe M. X, XX, XXX. EH. s. 91: Lessingstr. 15. — Hasso-Borussia, gest. 12. 6. 76, aufgelöst 26. 6. bis 16. 8. 88, 19. 6. 96 bis 20. 2. 97 [Zwischencorps 17. 6. 96 bis 20. 2. 97 Saxonia; blau-weiß-schwarz, Ff. weiß-blau-weiß, P. Silber, weiße M.] u. 16. 7. 1913 bis 20. 9. 13. Weiß-rot-schwarz-weiß, Ff. weiß-schwarz-weiß, P. Silber, weiße St. XXX, XX, X. Kartell m. Guestphalia-Ha. EH.: Albertstr. 23.

***Burschenschaften** der Deutschen Burschenschaft (cf. I. a. 4). Freiburger Burschensch.: Alemannia, gest. 26. 6. 60 als „Ak. V." (Reform-V. o. A.), s. 64 ftr., susp. 1864—67, s. 19. 1. 72 Ak. Vb. Alemannia, s. 24. 1. 79 B., susp. 3. 3. 90, rek. 17. 4. 90 [bis 1. 6. 90 Germania; schwarz-gold-rot v. u., schwarze Samt-M.], Blau-weiß-h. grün (67 bis 68 blau-weiß-blau), Fb. blau-weiß, P. Silber, blaue M. EH. s. 5. 5. 1900: Günterstalerstr. 56. — Franconia, gest. 30. 6. 77, beh. aufgelöst SS. 81 bis Ende 81 (in zwischen Guestfalia; schwarz-weiß-grün), susp Herbst 1914. Rosa-weiß-moosgrün v. u., Ff. weiß-grün v. u., P. Silber, moosgrüne M. u. Fm. (s. SS. 87). Kartell m. Alemannia-Ma. EH. s. 28. V. 1904: Goethestr. 27. — Saxo-Silesia, gest. 18. 1. 85 als L., im CLC. bis 8. 1. 98, B. im ADC. s. 1. 6. 98, rez. 18. 1. 1900. Schwarz-weiß-schwarz, Ff. schwarz-weiß, P. Silber, schwarze M. X, XX, XXX. EH. s. Anf. SS. 05: Tivolistr. 32. — Teutonia, gest. 5. 6. 51 als Progreß-

Digitized by Google

Vb.(bis 12.7.60 grün-gold-rot v.u., grüne M.), s.29.10.55. u.S.,Pfingsten 88 bis Pfingsten 92 außerhalb d. ADC. Schwarz-d.rot-gold (s. SS.08 grün-gold-rotes Nebenband), Fb. schwarz-gold-schwarz (s. 87), P. Gold, karmesinrote St. (1860 bis 76 rote M.). EH. s. 8. 12. 01: Bismarckstr. 11.

***Landsmannschaften** im CLC. (cf.I.a.6). Freiburger LC.: Thuringia, gest. 26. 6. 85, in Gießen als fr. L. Rhenania (h.blau-weiß-d.rot, h.blaue M.; verschmolzen m. d. fr.Vb. Marcomonnia, gest. 23. 1. 89; blau-silber-rot), susp. WS.07/08, Anf.1911 verschmolzen m. d. L. Saxo-Thuringia (gest. 5. 7. 1909) deren Farben beibehalten wurden, s. 1912 Thuringia, im CLC. rez. 3. 8. 85. Weiß-grün-schwarz-weiß, Ff. weiß-grün-weiß, P. Silber, grüne M. EH. s. 25. 7. 14: Albertstr. 25. — Cimbria, gest. 1.7.84 als ak.pharm.V., s. 29.6.86 Cimbria, s. WS.86/87 Vb. m. u. S. ohne Fachprinzip, s. Nov. 87 ftr., s. 24. 1. 88 fr. schl.Vb., s. WS. 88/89 e. W., 19. 7. 95 als L. rek., im LC. rez. 24. 5. 96, susp. Ende I. 03 bis Anf. SS. 03. Rot-weiß-h.blau, Ff. weiß-blau, P. Silber, h.blaue M. u. Fm. (bis 24. 1. 88 rot-weiß-grün, Ff. weiß-grün). EH. s. 7. 3. 08: Tivolistr. 29. — PVh.: LC.-Straßb. X, XX, XXX.

***Turnerschaft** im VC.(cf.I.a.8): Markomanno-Albertia, gest. 28.11.79, vertagt. Weiß-d.blau-karmesinrot-weiß. Fb. blau-rot, P. Silber (bis SS.04 Gold), karmesinrote M. (bis Okt.03 d.blaue); Maturität; am 12.6.1903 entstanden durch Verschmelzung von Albertia [gest. 28. 11.79 als „Ak.V.", s. 26.7.82 ATV., im ATB. 27.6.83 bis SS.85, Couleur, e. W. u. u.S. s. 21.6.85, im VC. s. 28.7.85, Couleur u. e. W. s. 8.3.85; Farben: blau-weiß, s. 21.6.85 d.blau-silber-d.blau, Fb. silber-blau, s. Juli 89 h.blau-weiß-d.blau, Fb. weiß-d.blau, P. Silber, d.blaue M.] und Markomannia [gest. 21. 6. 82 als ATV., ftr. s. 25. 2. 83, e. W. s. Juli 83, im VC. 14. 1. 88 bis 20. 6. 99 und wieder s. 5. 6. 03, SS. 1900 frschl. Vb. Farben: karmesinrot-weiß-gold, Ff. rot-gold-rot, s. Nov. 85 rot-weiß, P. Gold, karmesinrote M. u. Fm.]. EH. s. 20. 7. 07: Goethestr. 61. X, XX, XXX. PVh.: Albingia u. Gotia.

Schwarze Verb. m. u. S. a) m. e. W. u. BM.: *Albingia, gest. 28. 5. 84. Schwarz-gold-grün, P. Gold, n. g. PVh.: Markomanno-Albertia u. Gotia. EH.: Bismarckstr. 47. — *Gotia, fr. Vb., gest. 25. 6. 94 als ak. pharm. Gesellsch., s. WS. 05/06 pharm.-naturw. Vb. Gotia (u. S.), s. Anfang 1907 bis SS. 13 im Gosl. Verb. als naturw. Vb. Orange-weiß-grün, P. Gold, Bz. Kn.: Albertstr. 50; Br.: Alte Burse. PVh.: Markomanno-Albertia u. Albingia. — b) ohne Waffen: *Zaringia, ak.Vb., gest. 9. 6. 82 als Stud. Liedertafel im SV., susp. während d. WS. 82/83 u. WS.83/84, s. 4.6.83 AGV. Zaringia, s. SS. 05 Ak. Musikal. V., s. SS. 1911 AMVb., s. 17. 1. 14 aus d. SV. ausgetr. H.blau-weiß-gold, Bz. U. S. s. WS. 86/87. EH. s. 1. 11. 03: Sautierstr. 21. — *Ak. Gesellsch. Schwarzwald, gest. 11.11.95. O. A. Kn.: Karthäuserstr. 38; Br.: Café Kopf; EH. am Feldberg. — Bremer Gesellsch., gest. X. 86. O. A. Kn.: Karthäuserstr. 38.

Freie Sängerschaft: *Wettina, 1. 7. 1910 gest., im WCC. als Ren. bis Pfingsten 11. Braun-weiß-grün, Fb. braun-weiß, P. Silber, braune M. FVh.: RKV. (cf. I. b. 3). Kn.: Katharinenstr. 18; Br.: Domhotel z. Geist.

Jüd. Verb. a) im KC. (cf. I. b. 4): Ghibellinia, gest. 18. 6. 97

Digitized by Google

als wissenschaftl.-gesellige Vb., s. WS. 01/02 ftr. Vb., s. 05 im KC., s. 08 e. W., s. WS. 08/09 ftr., vertagt WS. 14/15 bis 1. 11. 16. u. WS. 15/16. Schwarz-weiß-h.blau, Ff. blau-weiß-blau, P. Silber, silbergraue M. Kn.: Katharinenstr. 18; Br.: Café Kopf. — b) im KJV. (cf. I. c. 10): Vb. Jüd. Stud., gest. 4. 11. 1903, bis SS. 14 im BJC. Gelb-d. blau-weiß, P. Silber. EW. Kn.: Lorettostr. 55; Br.: Wiener Café. X, XX, XXX. — VJSt. Ivria, gest. 15. 4. 07, bis SS. 14 im KZV. Gold-bordeauxrot-gold, Ff. gold-rot, Bz.; bei offiz. Gelegenh. rotes Band m. gold. P. u. Davidsstern. Kn.: Kaiserstr. 137; Br.: Wiener Café.

Ak. Turnverbindung im ATB. (cf. I. c. 2): *Cheruscia, gest. 1. 1. 92 als Stammtisch Jakobsklub, s. Anfang WS. 95/96 ak. Gesellsch. Cheruscia (bed. S.), s. 12. 5. 90 fr. nftr. Vb. m. u. S., susp. SS. 04, rek. 8. 5. 07 als ATVb. im ATB. Weiß-moosgrün-rosa, P. Silber, Bz. Kn.: Jacobistr. 35.

***Verein Deutscher Stud.** im Kyffhäuserverb. (cf. III. g. 1), gest. 21. 6. 1901, im KV. s. 6. 8. 01. Schwarz-weiß-rot, n. g. Kn.: Tivoli, Jacobistr. 35.

Farbentr. kathol.-deutsche Stud.-Verbindungen m. MV. a) im CV. (cf. II. e. 1): Hercynia, katholische deutsche Stud.-Vb., gest. 24. 6. 73, im CV. s. 14. 10. 73. Violett-gold-h. rot, Ff. violett-gold-violett (früher violett-gold), P. Gold, violette M. EH. Mercystr. 16. — Ripuaria, gest. 6. 6. 99 aus Hercynia, ftr. s. 3. 7. 99. Violett-weiß-gold, Ff. violett-weiß, P. Silber, weiße M. EH. s. 16. 5. 10: Schlierbergstr. 15. — Hohenstaufen, gest. 6. 6. 1905 aus Hercynia, im CV. s. 17. 6. 1905, ftr. s. 7. 7. 05. Weiß-blau-schwarz-weiß, Ff. blau-schwarz, P. Silber, blaue M. (bis 08 St.). Br.: Fahnenberg, Kaiserstr. 95; Kn.: Brauerei Heitzler, Unterlinden. — Arminia, gest. 1874 als nftr. theol. V. Arminia, susp. 1886, erneut 1. 3. 97 [offiz. Stiftungsdat.], bis 2. 12. 1909 im KDV., s. 20. 8. 10 im CV. Grün-gold-veilchenblau, Ff. grün-gold-grün, P. Gold, orangegelbe St. EH.: Dreikönigstr. 14. — Falkenstein, gest. 18. 6. 1912 aus Hercynia als Danubia, rek. 9. 1. 13 (offiz. Stiftungsdatum) als Falkenstein, im CV. s. 20. 12. 12. Weiß-orange-grün-weiß (als Danubia grün-weiß-orange). Ff. weiß-orange-weiß, orange M. Kn.: Heitzler, Merianstr. 11. — X, XX, XXX, XXXX. — b) Sektion d. Schweizerischen Stud.-Vereins (cf. G. II. 1): Helvetia, gest. 4. 12. 43, erneut 30. 10. 95 Rot-weiß-grün, Ff. rotweiß, P. Silber, rote M. Kn.: Rheinstr. 15.

Kathol. nichtfarbentr. Vereine m. MV.: a) im KV. (cf. II. e. 2): Freiburger KV.: Brisgovia, gest. 10. 5. 80 aus einer fr. Vg. norddeutscher Stud., im KV. s. 5. 8. 80. Grün-gold-rot (anfangs grün-(weiß-rot). EH. s. 26. 6. 08: Sternwaldstr. 24. — Bavaria, gest. 28. 1. 1900 aus Brisgovia, publ. 18. 2. 1900. Weiß-himmelblau-weiß, EH. s. Pfingsten 07: Tivolistr. 31. — Rheno-Palatia, gest. 3. 2. 11 aus Brisgovia, bestätigt 15. 2. 11, im KV. s. 8. 6. 11, publ. 8. 7. 11. Weiß-h. grün-weiß. Kn.: Talstr. 58. — Hohentwiel, gest. 21. 6. 1912 aus Brisgovia, bestätigt 2. 7. 12, publ. 2. 7. 12, im KV. s. 1913. H. blau-weiß-d. blau. Kn.: Wolfshöhle, Konviktsstr. 8. — b) Unitas (cf. II. e. 3), gest. 30. 4. 95, im UV. 30. 7. 95. Gold-weiß-blau. Kn.: Karlstr. 7. c) im Hochlandverband (cf. II. e. 7): c) Kath. neu deutsche Vb. Hochland, st. SS. 1914. — d) Sonstige: Unio

Digitized by Google

Albertina, repräsentative Vg. d. Konviktstheologen, gest. Juli 1909. Weiß-violett-gold-weiß, n. g. Adr.: Burgstr. 1. — Germania, gest. 21. 6. 97, susp. 1914, bis 17. 11. 14 in Kartell kath.-südd. Stud.-Vereine. Rot-gold-h.blau, n. g.

Nichtkonfessionelle Verbindungen mit MV.: a) Wingolf (cf. II. d. 1), gest. 7. 11. 1911, ftr. s. 18. 1. 12, susp. WS. 14/15. Schwarz-weiß-gold, Fb. schwarz-gold, P. oben Gold, unten Silber, weiße M. u. Fm. Kn.: Bleichehof, Runzstr. 62. X, X, XXX. — b) im Badischen Ring m. VVh. m. d. Schwarzburgbund (cf. II. d. 2): *Vandalia, gest. 18. 2. 1909 als burschenschaftl. Vb., ftr. s. Anf. 10, s. SS. 10 ak. Vb., susp. Herbst 1914, Rot-gold-schwarz, blutrote Kranz-M. (gold. Kranz auf schwarzem Samtstreifen).

Wissenschaftl. Vereine im D W V. (cf. III. h.): *Math.-Naturw. V., gest. 8. 6. 85 als Naturw. V. (h. blau-gelb-rot, Ff. blau-gelb, P. Silber, Bz.), ca. 1907 verchmolzen m. d. Math.-Naturw. V. (1. 2. 98 gest., s. SS. '99 im Arnstädter Verband; cf. III. h. 6). Schwarz-gold-blau, P. Silber. U. S. Kn.: Freischütz, Bertoldstr. 25. — Phil.-Histor. V., gest. 16. 10. 1909 als Societas Graeca. Im Naumb. KV. (cf. III. h. 3) s. WS. 11/12. Violett-silber-grün, Bz. (s. WS. 11/12). Kn.: Markgräfler Hof Gerberau 22.

Ak. Sportvereine: Ak. Skiklub, gest. 12. 11. 1903. Adr.: Bertholdstr. 5. — Ak. Abt. d. Freiburger Hockey-Club (im ASB., cf. IV. 10). — Ak. Reitklub, gest. 25. 6. 1912. Kn.: Zasiusstr., priv. — Ak. Abt. d. Großh. Badischen Yachtklubs, gest. 1. 1. 1914. — Stud. Hüttengemeinschaft Dorneck, gest. SS. 1914 (Wander- u. Skifahrten).

Studentinnen-Vereine: a) im VStD. (cf. VI. 1): Studentinnen-V., gest. 20. 2. 1903, s. 4. 8. 06 im Verbande. Abz.: Stahlblaue Schl. m. bronzener Spange u. „St. V. F." (s. SS. 15). Lokal: Frauenklub, Eisenbahnstr. 33. — b) Kathol. Studentinnen-V.: Herrad, gest. 20. 5. 1914, im VKSt. s. 9. 6. 14 (cf. VI. 3). Gold-grün-silber, n. g. Lokal: Lorettostr. 28. — c) Deutsche Christl. Vereinig. Stud. Frauen (cf. VI. 2), gest. 1916.

Freideutsche Vereinigungen: a) im DBaSt. (cf. V. 2): Freiland, abstinente Vb., gest. 26. 10. 1903 als Ortsgr., s. 12. 12. 11 korp. Vb., vertagt Herbst 1914. Adr.: Kaiserstr. 35 IV; EH. am Toten Mann. — b) Ak. Freischar (cf. V. 1), gest. SS. 1911, vertagt Herbst 1914. Adr.: Am Schloßberg 1.

Sonstige Vereine: Klinikerschaft, gest. 1907: o. A. (Verb. cf. IV. 13). Kn.: Friedrichstr. 3. — Vg. d. Stud. d. Zahnheilkunde (Verband cf. IV. 14). — Ak. Bismarckbund (cf. IV. 11), ak. Ortsgr., gest. WS. 12/13. — Ak. Bonifatius-V., o. A. (cf. IV. 4). Adr.: Burgstr. 1. — Kath. Ak. Abstinenten-V. (im Kath. Ak. Abst. Verband (cf. IV. 6). Adr.: Theol. Konvikt. — Ak. marianische Kongregation. — Kathol. ak. Missions-V., gest. 3. 7. 17, hervorgeg. aus dem Ak. Pius-V., — Kath. ak. Missions-V. am Priesterseminar St. Peter, gest. 25. 3. 1913. — Kath. Missionszirkel, gest. 1912; am Theol. Konvikt. — Stud. Vicenz-Konferenz. — Sozialkaritative Vg. kath. Stud. — Deutsche Christl. Stud.-Vg. (cf. IV. 1),

Digitized by Google

vertagt. — V. f. d. Deutschtum im Auslande, ak. Ortsgr. (cf. IV. 8), gest. 14. 2. 1913. — Stud.-pädagog. Vg. (im ACS., cf. IV. 21). — Stud. Arbeiterunterrichtskurse f. Arbeiter, Arbeiterinnen u. Angestellte (Verband cf. IV. 16). — Kartell-Vg. des Sondersh. Verb. (cf. II. c. 1), gest. SS. 1914. Kn.: Alte Burse. — Ortsgruppe des ADB. (cf. I. b. 1), gest. 1913. — Stud. Luftflotten-V., Ortsgr., gest. 8. 7. 13 (cf. IV. 17).

Freistudent. Organisationen: Freie Studentenschaft, gest. 1892, aufgelöst WS. 08/09 bis SS. 09, s. VII. 14 korporativ, freideutsch. Adr.: Karlstr. 7. — Freie Vereinig. Kath. Stud., gest. 1900 als Zirkel kath. Nichtinkorp., s. 1908 Vg. kath. Freistud., s. 1909 FVKSt. (Verband cf. VII. 2). Adr.: Karlstr. 7. — Freie Vg. Kath. Studentinnen, gest. 25. 7. 13. Adr.: Karlspl. 3.

Der Nichtkonfessionelle Sonderausschuß („NS.") hat sich SS. 08 neu konstituiert; ihm gehören die mit * bezeichneten Korporationen an; die kathol. Korporationen bilden einschließl. des Studentinnen-V. Herrad den Ausschuß kathol. Korp. (AKK.), der sich s. WS. 13/14 „Kathol. Sonderausschuß" nennt; daneben besteht ein Ausschuß d. kathol. Studentinnen.

4. 7. 1913 haben sich SC., Burschenschaft, LC., VC., Albingia, Cheruscia u. Wettina zum Schwarzen Waffenring vereinigt, in den WS. 13/14 Gotia aufgenommen wurde.

Dem SS. 13 gegr. Ausschuß f. Leibesübungen gehören an VC., LC., Cheruscia, VDSt., Wingolf, Vandalia, Ghibellinia, Freiland, Freischar u. Wilde.

Der 19. 5. 15 gegr. Kriegsarbeitsausschuß besteht aus je 1 Vertreter der 5 Fakultäten, je 1 Delegierten der beiden großen Ausschüsse (nichtkonfess. u. kathol.) u. je 1 Vertreterin des Studentinnen-V. u. der kathol. Studentinnen-Vereinigungen.

GIESSEN.

Immatr. 20 ℳ bezw. 10 ℳ. Anmeldgn. 30. Sept. bis 26. Okt., später nur bei genügender Entschuldigung. Exmatr. 10 ℳ u. 1 ℳ staatl. Stempel. Auch Damen werden voll immatrikuliert. Hospitantinnenschein 10 ℳ, für diejenigen, die schon an einer Universität aufgenommen waren, 5 ℳ, Studienzeugnis einer Hospitantin 5 ℳ. Ueber Aufnahme von Frauen als Hospitantinnen entscheidet der Rektor auf schriftliches Gesuch (§§ 30 u. 31 der Satzungen). Auditoriengeld f. Stud. u. Hosp. 5 ℳ im Sem. Vorlesungen-Honorar: 1 Wochenstde. 8 ℳ, jede weitere Stunde 3 ℳ. Instituts- u. Praktikantengebühr (Med., Tierheilkde., Naturwiss., Chem., Pharm., Landw., Forstw.) 10 ℳ im Sem., Seminargebühr 1 ℳ. Von der Seminargebühr ist befreit, wer Institutsgebühr entrichtet. Stundungsgesuche bis 15. Okt. bezw. 1. Mai. Freitische. An Stelle der früheren Freitische erhalten die Stipendiaten 70 ₰ pro Tag der Anwesenheit in Gießen.

Digitized by Google

Krankenkasse und Unfallversicherung. Mitglied ist jeder Studierende. Semestralbeitrag für die Krankenkasse 3 ℳ. Unentgeltliche Behandlung in den Kliniken, Verköstigung I. Klasse. Beitrag für die Unfallversicherung bis zur Höhe der für jeden Studierenden an die Versicherungsgesellschaft zu zahlenden Prämie. **Studentenausschuß:** besteht aus je 1 Vertreter der Korporationen und Vertretern der Nicht-Korporierten (Fakultätsvertreter), die halbjährlich gewählt werden. **Wohnungen:** 60—100 ℳ f. d. Sem., 20—30 ℳ f. d. Monat.

Großherzoglich Hessische Ludwigs-Universität.

Gestiftet 1607.

Beginn der Vorlesungen 30. September.

Rector magnificentissimus: Seine Königl. Hoheit der Großherzog von Hessen und bei Rhein **Ernst Ludwig** (K). — *Rector*: **Strahl** (med. Fak.). — *Dekane*: **Eck, Mittermaier, Sommer, Schlesinger,** im Jahre 1919: **Gunkel, Rosenberg, Geppert, Herzog.** — *Vorsitzender des Veterinärmedizinischen Kollegiums*: **Martin,** im Jahre 1919: **Pfeiffer.**

I. Evangelisch-theologische Fakultät.

Dekan: Sam. **Eck,** imJahre 1919: H. **Gunkel.**

Pff. ord.: G. **Krüger** (29. 6. 62) Kirchengesch. II. 5; kirchengesch. Sem. (Augustin) 1 m. 2. — W. **Baldensperger** (12. 12. 56) (neutest. Exeg.) i. R. — Sam. **Eck** (28. 12. 56) Gesch. d. altprotestant. Theol. 4; Dogmat. II. 5; Entstehg. d. altprotestant. Bekenntn. 1; systemat. Sem. (Traktate Luthers) 1 m. 2. — H. **Gunkel** (23. 5. 62) Genesis 5; Gesch. d. Judentums 4; Meisterwerke hebr. Erzählgskunst, f. all. Fak. 1.; alttest. Sem. (nachexil. Prophet.) 1 m. 2.; Prosem. (hebr. Grammat., Lekt. histor. Stücke) 1 m. 2. — Mart. **Schian** (10. 8. 69) vergl. Konfessionskde. 4; Gesch. d. Pädagog. 3; d. evang. Relig.-Unterr. 2; Sem. (d. evang. Kirchengemeinde). — W. **Bousset** (3. 9. 65) Einltg. ins N.T. 5; Römer- u. Galaterbr. 4; Hauptprobl. d. Lebens Jesu, f. all. Fak. 1; neutest. Sem. (Christol. d. N.T.) 1 m. 2.

Außeretatsm. Pff. ext.: Osk. **Holtzmann** (20. 10. 59) (N.T.) beurl. — Aug. Frhr. **v. Gall** (18. 9. 72) Eintlg. ins A.T. 5; hebr. Grammat. 3. — Erw. **Preuschen** (Heidelbg.) Lekt. u. Erkl. d. klein. paulin. Briefe 2.

II. Juristische Fakultät.

Dekan: Wolfg. **Mittermaier,** im Jahre 1919: Leo **Rosenberg.**

Pff. ord.: Wolfg. **Mittermaier** (29. 5. 67) Strafr.-Vergleichg., d. Strafr.-Reform 1; Gerichtsverfassgsr. 1; Strafprozeßr. 4; Uebgn. (Strafr.) 1 m. 2. — O. **Eger** (19. 10. 77) (Basel) bürgerl. R.: allg. Tl. 5 m 2 (bis 1. Dez.), R. d. Schuldverh. 5 m 2 (nach 1. Dez.); Uebgn. (röm. R.) f. Vorger. 1 m. 2; Uebgn. (bürgerl. R.) f. Vorger. 1 m. 2. — Hans **Gmelin** (13. 8. 78) dtsch. Reichs- u. Landesstaatsr. 5; Steuerr. u. Budgetr., f. all. Fak. 2; Völkerr. 4; Uebgn. (Staats- u. Verwaltgsr.)

Digitized by Google

1. — Leo **Rosenberg** (7. 1. 79) Zivilprozessr. 6; Uebgn. dazu 1 m. 2. — Edw. **Mayer-Homberg** (29. 12. 81) (Rostock) Grundz. d. dtsch. Privatr. 4; Handels- u. Wechselr. 5; dtschrechtl. Uebgn. 1 m. 2.

Doz.: G. Aug. **Emge**, Rechtsphilos. 2; Unterredg. darüb. 2 g.; Lesg. rechtsphilos. Werke, f. all. Fak. 1; Konversat. (Recht d. BGB.) 2.

III. Medizinische Fakultät.

1. Medizinische Fakultät im engeren Sinne.

Dekan: Rob. **Sommer**, im Jahre 1919: Jul. **Geppert**.

Pff. ord.: Eug. **Bostroem** (13. 10. 51) allg. Pathol. u. pathol. Anat. 5; pathol.-anat. Demonstr.- u. Sektionskurs 5 m. 2; gerichtl. Med. f. Med. 2. — A. **Vossius** (10. 2. 55) ophthalmol. Klin. u. Poliklin. 4; Augen- u. Allg.-Leiden 1. — Hans **Strahl** (28. 3. 57) Anat. d. Menschen I. 5; Entw.-Gesch. 2; Präparierübgn. (m. Henneberg) ganztg.; Demonstr. d. Körperhöhlen (m. Henneberg) 2 g. — Rob. **Sommer** (18. 12. 64) psychiatr. Klin. 3; Kurs d. Nervenkrkhtn. 1; exp. Psychol. u. Psychopathol., f. all. Fak. 1 g.; freiw. Krknpflege u. Kriegs-Sanitätswes., f. all. Fak. 1 pg. — Jul. **Geppert** (7. 11. 56) Toxikol. 1 m. 2; pharmaz.-pharmakognost. Kurs f. Veter.-Med. 1 m. 2; Arbtn. im Inst. tägl. — Pet. **Poppert** (10. 10. 60) chir. Klin. u. Poliklin. 3 m. 2 + 2. — F. **Volt** (17. 2. 63) med. Klin. 6. — K. **v. Eicken** (31. 12. 73) oto-laryngosk. Kurs 2. — K. **Bürker** (10. 8. 72) animale Physiol. 5; physiol. Prakt. 2 m. 3; physiol. Untersuchgn. tägl.; Lekt. v. Klassikern d. Physiol. 1 g. — Em. **Gotschlich** Hyg. I. 4; hyg.-chem. Untersuchgsmethdn. 1 m. 2; Labor.-Arbtn. f. Geübt. tägl. — Rud. **v. Jaschke** (17. 3. 81) geburtsh.-gynäkol. Klin. 5; geburtsh. Operat.-Kurs (m. Siegel) 2; Physiol. d. Schwangerschaft 1.

Etatsm. Pff. ext.: Heinr. **Walther** (12. 4. 66) geburtsh. Sem. 1; Physiol. d. Geburt 1. — Alb. **Jesionek** (9. 1. 70) Klin. d. Haut- u. Geschl.-Krkhtn. 2; allg. Pathol. d. Hautkrkhtn. 1; Lichtbiol. 1; Bekämpfg. d. Geschl.-Krkhtn., f. all. Fak. 1. — Hans **Koeppe** (4. 1. 67) Kinderhlkde. 1 m. 2; Kinderklin. 2.

Außeretatsm. Pff. ext.: Bruno **Henneberg** (5. 6. 67) Osteol. u. Syndesmol. 3; s. a. Pf. ord. Strahl. — A. **Dannemann** (17. 5. 67) (Psychiatr.) beurl. — Frz. **Soetbeer** (6. 1. 70) Ⓚ Magen- u. Darmkrkhtn. 1 ö. — Aug. **Brüning** (17. 4. 74) Ⓚ Fraktur. u. Luxat. 1 m. 2; Verbandkurs 1. — H. **Hohlweg** (20. 6. 79) (inn. Med.) beurl. — Kurt **Berliner** (24. 5. 79) klin. Anat. d. Zentralnervensyst. 1; Versichergsgesetzgebg. u. soz. Fürsorge in ihr. Beziehgn. z. Begutachtg. u. Behdlg. psych. u. nervös. Krkhtn. 1. — Arth. **Weber** (3. 8. 79) Lungenkrkhtn. 1. — W. **Stepp** (20. 10. 82) med. Poliklin. 2; Perkuss. u. Auskultat. f. Anf. u. Geübt. je 1 m. 2; Kolloqu. (inn. Krkhtn.) 1.

Dozz.: O. **Kuffler** (18. 2. 76) (Augenh.) beurl. — Walt. **Sulze** (4. 12. 79) Ⓚ Physiol. d. Stoffwechsels u. d. inn. Sekretion 1 m. 2; physiol. Besprechgn. 1 m. 2; Einf. in exp. physiol.-chem. Arbtn. 1 m. 2. — A. **Jeß** (7. 3. 83) Augenhlkde. (ausgew. Kap.) 1. — Alfr. **Brüggemann** (2. 7. 82) Ⓚ Oto-Rhino-Laryngol. (ausgew. Kap.) 1; pathol. Histol. d. Hals-, Nasen- u. Ohrenerkrkgn. 2. — O. **Huntemüller** Ⓚ bakt. u. serol. Diagnost. 1. — Math. Heinr. **Göring** (5. 4. 79) Ⓚ forens. Psychiatr.

Digitized by Google

f. Jur. u. Med. 1. — W. **Gundermann** (13. 5. 78) spez. Chir. (ausgew. Kap.) 2; chir. Repetit. 2. — Gg. **Haas** (24. 4. 86) Ⓚ klin. Technizismen 1; Mikrosk. u. Chem. am Krankbett 1 m. 2; med. Propädeut. 1. — Willi **Siegel**, geburtsh.-gynäkol. Untersgskurs 2. Physiol. d. Wochenbetts u. d. Neugeborenen 1; s. a. Pf. ord. Jaschke.

2. Veterinär-medizinisches Kollegium.

Vorsitzender: P. **Martin**, im Jahre 1919: W. **Pfeiffer**.

Pff. ord.: W. **Pfeiffer** (16. 6. 67) chir. Klin. u. Poliklin. tägl.; spez. Chir. inkl. Augenkrkhtn. 4; Operat.-Kurs 1 m. 2; Hufbeschlagskurs 1 m. 2. — Adam **Olt** (4. 2. 66) Ⓚ spez. pathol. Anat. d. Haustiere 3; Fleischbeschau u. Milchkde. 3; pathol.-anat. Demonstr. — P. **Martin** (15. 3. 61) systemat. u. topogr. Anat. d. Pferdes u. Rindes 5; Präparierübgn. (m. Schauder) 5 m. 2 + 5 m. 2; Anat. (ausgew. Teile) 1; Gewebel. u. miskrok. Anat. (m. Schauder) 4. — **NN.** [Nachf. d. † Pf. ord. F. Gmeiner] med. Klin. tägl.; spez. Pathol. u. Ther. 4; Anlg. z. wiss. Arbtn. tägl.

Beauftr. Doz.: Pf. W. **Knoll** Ⓚ Poliklin. tägl.; Geburtsh. m. Uebgn. am Phantom 3; Besprechg. poliklin. Fälle 1 g.

Assist.: W. **Schauder** Ⓚ allg. Anat. u. allg. Entw.-Gesch. d. Haustiere 3; s. a. Pf. ord. Martin.

IV. Philosophische Fakultät.

Dekan: L. **Schlesinger**, im Jahre 1919: Rud. **Herzog**.

Pff. ord.: H. **Siebeck** (28. 9. 42) Einltg. in d. Philos. 1; Gesch. d. Philos. I. 4; Sem. (Kants Krit. d. rein. Vernunft, Forts.) 2. — O. **Behaghel** (3. 5. 54) dtsch. Lit. im 18. Jahrh. 3; dtsch. Metrik 2; ausgew. Fastnachtsspiele v. Hans Sachs 1; Sem.-Uebgn. f. jüng. Stud. 1; dtsch. Sem. 1½. — J. W. **Spengel** (19. 2. 52) Zool. u. vergl. Anat. II. 5; zool. Uebgn. u. Demonstr. f. Anf. 2 m. 2; zool. Prakt. f. Vorger. tägl. — Dietr. **Behrens** (12. 1. 59) frz. Wortbildgsl. 3; Lekt. u. Erkl. d. altfrz. Chantefable Aucassin u. Nicolette 1 m. 2; roman. Sem. 1 m. 2; Molières Leben u. Werke 1. — A. **Hansen** (10. 5. 51) wicht. Familien d. Blütenpflanzen 2; pharmakognost. Prakt. 1 m. 2. wicht. botan. Lit. 1. — K. **Elbs** (13. 9. 58) org. Exp.-Chem. 5; chem. Prakt. ganz- u. halbtg.; chem. Uebgn. f. Landwirte 5 m. halbtg., f. Med. u. Vet.-Med. 2 m. 2½. — Walt. **König** (20. 11. 59) Exp.-Phys. II. 5; physikal. Prakt. f. Mathem. u. Naturwiss. 2 m. 3, f. Chem., Med., Pharm. u. Landwirte 1 m. 3; Leitg. selbst. Arbtn. tägl.; physikal. Kolloqu. (m. Fromme) 14 tg. 1 m. 2 pss.; physikal. Sem. f. Lehramtskand. (m. Cermak) 14 tg. 1 m. 2 g. — W. **Sievers** (3. 12. 60) Meereskde. 1 m. 2; Deutschl. 4; geogr. Uebgn. 1 m. 2. — P. **Gisevius** (28. 9. 58) Betriebsl. 1 m. 2; Maschinenl. 1 m 2; spez. Tierproduktionsl. 2 m. 2; Molkereiwes. u. Wollkde. 2; spez. Betriebsl. 4; agrophysiol. u. betriebswirtschaftl. Uebgn. ½ Tag; Anltg. z. wiss. Arbtn. ganz- od. halbtg.; landw. Sem. g. — F. **Engel** (20. 12. 61) Algebra 2 m. 2; analyt. Geom. d. Raumes 1; part. Diff.-Gleichgn. 2 m. 2; Sem.-Uebgn. dazu 1 m. 2. — K. **Kalbfleisch** (3. 11. 68) Aristoteles' Poetik 2; Cicero De re publica 2; philol. Sem. (Horaz' Ars poetica) 1 m. 2; Prosem.

Digitized by Google

1. — Leo **Rosenberg** (7. 1. 79) Zivilprozessr. 6; Uebgn. dazu 1 m. 2. — Edw. **Mayer-Homberg** (29. 12. 81) (Rostock) Grundz. d. dtsch. Privatr. 4; Handels- u. Wechselr. 5; dtschrechtl. Uebgn. 1 m. 2.

Doz.: G. Aug. **Emge,** Rechtsphilos. 2; Unterredg. darüb. 2 g.; Lesg. rechtsphilos. Werke, f. all. Fak. 1; Konversat. (Recht d. BGB.) 2.

III. Medizinische Fakultät.

1. Medizinische Fakultät im engeren Sinne.

Dekan: Rob. **Sommer,** im Jahre 1919: Jul. **Geppert.**

Pff. ord.: Eug. **Bostroem** (13. 10. 51) allg. Pathol. u. pathol. Anat. 5; pathol.-anat. Demonstr.- u. Sektionskurs 5 m. 2; gerichtl. Med. f. Med. 2. — A. **Vossius** (10. 2. 55) ophthalmol. Klin. u. Poliklin. 4; Augen- u. Allg.-Leiden 1. — Hans **Strahl** (28. 3. 57) Anat. d. Menschen I. 5; Entw.-Gesch. 2; Präparierübgn. (m. Henneberg) ganztg.; Demonstr. d. Körperhöhlen (m. Henneberg) 2 g. — Rob. **Sommer** (18. 12. 64) psychiatr. Klin. 3; Kurs d. Nervenkrkhtn. 1; exp. Psychol. u. Psychopathol., f. all. Fak. 1 g.; freiw. Krknpflege u. Kriegs-Sanitätswes., f. all. Fak. 1 pg. — Jul. **Geppert** (7. 11. 56) Toxikol. 1 m. 2; pharmaz.-pharmakognost. Kurs f. Veter.-Med. 1 m. 2; Arbtn. im Inst. tägl. — Pet. **Poppert** (10. 10. 60) chir. Klin. u. Poliklin. 3 m. 2 + 2. — F. **Volt** (17. 2. 63) med. Klin. 6. — K. **v. Eicken** (31. 12. 73) oto-laryngosk. Kurs 2. — K. **Bürker** (10. 8. 72) animale Physiol. 5; physiol. Prakt. 2 m. 3; physiol. Untersuchgn. tägl.; Lekt. v. Klassikern d. Physiol. 1 g. — Em. **Gotschlich** Hyg. I. 4; hyg.-chem. Untersuchgsmethdn. 1 m. 2; Labor.-Arbtn. f. Geübt. tägl. — Rud. **v. Jaschke** (17. 3. 81) geburtsh.-gynäkol. Klin. 5; geburtsh. Operat.-Kurs (m. Siegel) 2; Physiol. d. Schwangerschaft 1.

Etatsm. Pff. ext.: Heinr. **Walther** (12. 4. 66) geburtsh. Sem. 1; Physiol. d. Geburt 1. — Alb. **Jesionek** (9. 1. 70) Klin. d. Haut- u. Geschl.-Krkhtn. 2; allg. Pathol. d. Hautkrkhtn. 1; Lichtbiol. 1; Bekämpfg. d. Geschl.-Krkhtn., f. all. Fak. 1. — Hans **Koeppe** (4. 1. 67) Kinderhlkde. 1 m. 2; Kinderklin. 2.

Außeretatsm. Pff. ext.: Bruno **Henneberg** (5. 6. 67) Osteol. u. Syndesmol. 3; s. a. Pf. ord. Strahl. — A. **Dannemann** (17. 5. 67) (Psychiatr.) beurl. — Frz. **Soetbeer** (6. 1. 70) Ⓚ Magen- u. Darmkrkhtn. 1 ö. — Aug. **Brünig** (17. 4. 74) Ⓚ Fraktur. u. Luxat. 1 m. 2; Verbandkurs 1. — H. **Hehlweg** (20. 6. 79) (inn. Med.) beurl. — Kurt **Berliner** (24. 5. 79) klin. Anat. d. Zentralnervensyst. 1; Versicherungsgesetzgebg. u. soz. Fürsorge in ihr. Beziehgn. z. Begutachtg. u. Behdlg. psych. u. nervös. Krkhtn. 1. — Arth. **Weber** (3. 8. 79) Lungenkrkhtn. 1. — W. **Stepp** (20. 10. 82) med. Poliklin. 2; Perkuss. u. Auskultat. f. Anf. u. Geübt. je 1 m. 2; Kolloqu. (inn. Krkhtn.) 1.

Doz.: O. **Kuffler** (18. 2. 76) (Augenh.) beurl. — Walt. **Sulze** (4. 12. 79) Ⓚ Physiol. d. Stoffwechsels u. d. inn. Sekretion 1 m. 2; physiol. Besprechgn. 1 m. 2; Einf. in exp. physiol.-chem. Arbtn. 1 m. 2. — A. **Jeß** (7. 3. 83) Augenhlkde. (ausgew. Kap.) 1. — Alfr. **Brüggemann** (2. 7. 82) Ⓚ Oto-Rhino-Laryngol. (ausgew. Kap.) 1; pathol. Histol. d. Hals-, Nasen- u. Ohrenerkrkgn. 2. — O. **Huntemüller** Ⓚ bakt. u. serol. Diagnost. 1. — Math. Heinr. **Göring** (5. 4. 79) Ⓚ forens. Psychiatr.

Digitized by Google

f. Jur. u. Med. 1. — W. **Gundermann** (13. 5. 78) spez. Chir. (ausgew. Kap.) 2; chir. Repetit. 2. — Gg. **Haas** (24. 4. 86) Ⓚ klin. Technizismen 1; Mikrosk. u. Chem. am Krankenbett 1 m. 2; med. Propädeut. 1. — Willi **Siegel**, geburtsh.-gynäkol. Untersgskurs 2. Physiol. d. Wochenbetts u. d. Neugeborenen 1; s. a. Pf. ord. Jaschke.

2. Veterinär-medizinisches Kollegium.

Vorsitzender: P. **Martin**, im Jahre 1919: W. **Pfeiffer**.

Pff. ord.: W. **Pfeiffer** (16. 6. 67) chir. Klin. u. Poliklin. tägl.; spez. Chir. inkl. Augenkrkhtn. 4; Operat.-Kurs 1 m. 2; Hufbeschlagskurs 1 m. 2. — Adam **Olt** (4. 2. 66) Ⓚ spez. pathol. Anat. d. Haustiere 3; Fleischbeschau u. Milchkde. 3; pathol.-anat. Demonstr. — P. **Martin** (15. 3. 61) systemat. u. topogr. Anat. d. Pferdes u. Rindes 5; Präparierübgn. (m. Schauder) 5 m. 2 + 5 m. 2; Anat. (ausgew. Teile) 1; Gewebel. u. miskrok. Anat. (m. Schauder) 4. — **NN.** [Nachf. d. † Pf. ord. F. Gmeiner] med. Klin. tägl.; spez. Pathol. u. Ther. 4; Anlg. z. wiss. Arbtn. tägl.

Beauftr. Doz.: Pf. W. **Kneil** Ⓚ Poliklin. tägl.; Geburtsh. m. Uebgn. am Phantom 3; Besprechg. poliklin. Fälle 1 g.

Assist.: W. **Schauder** Ⓚ allg. Anat. u. allg. Entw.-Gesch. d. Haustiere 3; s. a. Pf. ord. Martin.

IV. Philosophische Fakultät.

Dekan: L. **Schlesinger**, im Jahre 1919: Rud. **Herzog**.

Pff. ord.: H. **Siebeck** (28. 9. 42) Einltg. in d. Philos. 1; Gesch. d. Philos. I. 4; Sem. (Kants Krit. d. rein. Vernunft, Forts.) 2. — O. **Behaghel** (3. 5. 54) dtsch. Lit. im 18. Jahrh. 3; dtsch. Metrik 2; ausgew. Fastnachtsspiele v. Hans Sachs 1; Sem.-Uebgn. f. jüng. Stud. 1; dtsch. Sem. 1 1/2. — J. W. **Spengel** (19. 2. 52) Zool. u. vergl. Anat. II. 5; zool. Uebgn. u. Demonstr. f. Anf. 2 m. 2; zool. Prakt. f. Vorger. tägl. — Dietr. **Behrens** (12. 1. 59) frz. Wortbildgsl. 3; Lekt. u. Erkl. d. altfrz. Chantefable Aucassin u. Nicolette 1 m. 2; roman. Sem. 1 m. 2; Molières Leben u. Werke 1. — A. **Hansen** (10. 5. 51) wicht. Familien d. Blütenpflanzen 2; pharmakognost. Prakt. 1 m. 2. wicht. botan. Lit. 1. — K. **Elbs** (13. 9. 58) org. Exp.-Chem. 5; chem. Prakt. ganz- u. halbtg.; chem. Uebgn. f. Landwirte 5 m. halbtg., f. Med. u. Vet.-Med. 2 m. 2 1/2. — Walt. **König** (20. 11. 59) Exp.-Phys. II. 5; physikal. Prakt. f. Mathem. u. Naturwiss. 2 m. 3, f. Chem., Med., Pharm. u. Landwirte 1 m. 3; Leitg. selbst. Arbtn. tägl.; physikal. Kolloqu. (m. Fromme) 14 tg. 1 m. 2 pss.; physikal. Sem. f. Lehramtskand. (m. Cermak) 14 tg. 1 m. 2 g. — W. **Sievers** (3. 12. 60) Meereskde. 1 m. 2; Deutschl. 4; geogr. Uebgn. 1 m. 2. — P. **Sisevius** (28. 9. 58) Betriebsl. 1 m. 2; Maschinenl. 1 m 2; spez. Tierproduktionsl. 2 m. 2; Molkereiwes. u. Wollkde. 2; spez. Betriebsl. 4; agrophysiol. u. betriebswirtschaftl. Uebgn. 1/2 Tag; Anltg. z. wiss. Arbtn. ganz- od. halbtg.; landw. Sem. g. — F. **Engel** (20. 12. 61) Algebra 2 m. 2; analyt. Geom. d. Raumes 1; part. Diff.-Gleichgn. 2 m. 2; Sem.-Uebgn. dazu 1 m. 2. — K. **Kalbfleisch** (3. 11. 68) Aristoteles' Poetik 2; Cicero De re publica 2; philol. Sem. (Horaz' Ars poetica) 1 m. 2; Prosem.

Digitized by Google

(Ovids Fasten) 1 m. 2. — **Er. Kaiser** (31. 12. 71) Ⓚ allg. Geol. 4; mineral.- petrogr. Uebgn. 2 m. 2; Arbtn. im Inst. tägl. — W. **Horn** (6. 1. 76) engl. Sprachgesch. (Einltg. u. Lautl.) 4; engl. Drama v. Shakespeare an 2; engl. Sem. 1½; prakt. Sem. (neuere engl. Dramen) 1. — G. **Roloff** (7. 10. 66) Gesch. Frankreichs (1661—1795) 4; Gesch. d. Reformat. in Deutschld. (1517—1555) 1 m. 2; histor. Uebgn. (Neuzeit) 1 m. 2. — Rud. **Herzog** (31. 8. 71) Herodot u. Thukydides 4; d. antik. Mysterienreligg. 1; philol. Sem. (Hypereides) 1 m. 2. — Aug. **Messer** (11. 2. 67) Psychol. 4; philos. Sem. (Fichtes Bestimmung d. Menschen) 1 m. 2. — Heinr. **Weber** (24. 11. 68) Ⓚ Forstbenutzg. II. 4; Forstpolit. II. 4; Einf. in d. Forstwiss. 1; Konversat. 14 tg. 1 m. — L. **Schlesinger** (1. 11. 64) Integr.-Rechng. m. Uebgn. 2 m. 2; Theor. d. Potentials 2 m. 2; Sem. (Funkt.-Theor.) 1. — R. **Laqueur** (27. 3. 81) Ⓚ Gesch. d. griech. Staatsverfassgn. 3; histor. Sem.: Lekt. leicht. lat. Historiker 1, Demosthenes polit. Reden 1 m. 2. — H. **Hirt** (19. 12. 56) sprachwiss. Erläutergn. z. lat. Schulgrammat. 2; philol. Sem. (lat. Wortforschg.) 1—2; urgerman. Grammat. 2; d. Sprachen Europas, f. all. Fak. 1; litauische Grammat. 2; russ. Texte 2; Sanskr. 1 m. 2; Lekt. e. Sanskr.-Textes 2. — Aug. **Skalweit** (21. 8. 79) Einf. in d. Staatsbürgerkde., f. all. Fak. 2; allg. theoret. Nat.-Oekon. 4; staatswiss. Sem. 1 m. 2. — K. **Sobaum** (14. 7. 70) anorg. Chem. 5; physikal.-chem. Sem. 1 g.; Kolloqu. 1; physikal.-chem. Uebgn. 1 m. 3; physikal.-chem. Prakt. ganz- od. halbtg. — P. **Kahle** (21. 1. 75) hebr. Grammat. 2; Arab. f. Anf. 2; Lekt. e. arab. Tradit.-Werkes 2; Äthiop. (Einf.) 2; Türk. f. Anf. u. Vorger. je 2; syr.-arab. Texte 1; ält. türk. Texte 1. — W. **Borgmann** Forsteinrichtg. I. 1 m. 2; Waldwertrechng. u. forstl. Statik II (Verfahren) 1 m. 2; Holzmess- u. Ertrgskde. 1 m. 2; Exkurs. — Gerh. **Rodenwaldt** (27. 5. 80) Ⓚ Olympia u. Delphi 2; Privatleb. d. Griech. u. Römer 3; Sarkophagreliefs 1; archäol. Sem. (griech. Plastik) 2. — F. **Vigener** (26. 7. 79) Ⓚ dtsch. Geschichtsschreibg. (bis z. später. Mittelalt.) 3; d. vatikan. Konzil 1; Sem.-Uebgn. (mittelalt. Geschichtsschreibg.) 1 m. 2. — R. **Hamann** (29. 5. 79) (Marburg) (im Falle der Behinderg. v. Pff. Rodenwaldt u. Rauch) Belgien u. s. Kunstdenkm. 1; griech. Plastik 1; Stile d. bildend. Kunst 1.

Pf. ord. hon.: K. **Fromme** (11. 6. 52) elektromagnet. Lichttheor. 4; theoret.-physikal. Uebgn. 1; physikal. Kolloqu. 14 tg. 1 m. 2 pss.

Etatsm. Pff. ext.: H. **Graßmann** (8. 5. 57) synthet. Geom. 2; Sem.-Uebgn. dazu 14 tg. 1; darst. Geom. I. 6. — Christ. **Rauch** (30. 9. 77) Ⓚ Einf. in d. Kunstwiss. 2; kunstwiss. Sem. I. Abt. (Lionardos trattato della pittura u. Klingers Malerei u. Zeichng.), II. Abt. (Karoling. Kunst).

Außeretatsm. Pff. ext.: Jos. **Collin** (2. 2. 64) Gesch. d. dtsch. Romantik 2; Goethe u. Schiller, f. all. Fak. 1. — Walt. **Kinkel** (23. 12. 71) Aesthet. 1. — K. **Helm** (19. 5. 71) Einf. ins Altsächs. 1—2; Mhd., f. Vorger. 2; Repetit. d. älter. dtsch. Lit. (bis 1500) 2. — Kurt **Brand** (19. 3. 77) Ⓚ (physikal. Chem.) hat nicht angekündigt. — E. **Vogt** (22. 9. 77) Ⓚ histor. Uebgn. (Sem.) 1. — Werner F. **Bruck** (23. 8. 80) (Botan.) beurl. — K. **Feist** (9. 5. 76) Ⓚ pharmazeut.-chem. Präpar., org. Tl. 3; Ausmittelg. d. Gifte 2. — Frhr. Hans v. **Liebig** (11. 10. 74) gesch. Entwickl. d. chem. Grundgedanken 1 g. — W. **Kieberger** (20. 4. 78)

Digitized by Google

Tierernährgsl. $1^1/_2$; d. landw. Futterstoffe u. ihre Verwendg. $1^1/_2$; Spiritus-, Zuckerfabrikat. $1^1/_2$; klein. landw. Prakt. a) Futterkontrolle 3 m. 5; b) Futterberechngen; Arbtn. f. Vorger. tägl.; landw. Ersatzmittel u. Hilfsstoffe in d. Kriegszeit, f. all. Fak. 1 g. — Hugo **Hepding** (7. 9. 78) Ⓚ griech. u. röm. Inschrftn. d. Provinz Asia 2. — H. **Harrassowitz** (19. 10. 83) Ⓚ Bodenschätze Deutschlds. 2; fossile Tierwelt (Überblick) 1; Verwitterg. 2. — K. **Uller** (9. 8. 72) elektr. Gleich- u. Wechselstromtechn. 1. — P. **Cermak** (17. 8. 83) kinet. Gastheor. u. Elektronenl. 1; Handfertigktsprakt. 1 m. 3; s. a. Pf. ord. König. — Kurt **Koffka** (18. 3. 86) Ⓚ Einf. in d. Psychol 2; Uebgn. (Psychol.) 1.

Dozz.: K. **Thomae** (24. 12. 69) (Chem.) hat nicht angekündigt. — M. **Rauther** Ⓚ einheim. Wirbeltiere I. 2. — Osw. **Weidenbach** (4. 3. 76) Ⓚ Freiheit und Notwendigkt. 2; d. Staat 2. — Alb. **Peppler** (30. 4. 82) Wettervoraussage 2. — Fel. **Jentzsch** (14. 9. 82) Ⓚ elektr. Schwinggn. 1; physiol. Optik 1. — Arth. **Franz** (26. 8. 81) Ⓚ V. Hugo u. d. frz. Romantik 1 g.; Wallonisch-Belgien, f. all. Fak. 1 g. — Heinr. **Junker** (26. 3. 89) Ⓚ russ. Sprechübgn. 2; Einf. ins Ukrainische 2; sogdische Texte 1. — A. **Walther** (17. 7. 85) Ⓚ Vererbgsl. 2. — J. **Pfitzner** (Nat.-Oekon.) beurl. — G. **Baader** (4. 4. 78) (Forstwiss.) kündigt später an. — W. **Gundel** (26. 8. 80) Ⓚ Xenophon 2. — Hub. **Erhard** (9. 1. 83) Ⓚ Bau u. Verrichtgn. d. menschl. Körpers, f. Naturwiss. 2. — E. **Günther** Ⓚ (Nat.-Oekon.) hat nicht angekündigt. — Reinh. **Strecker**, Gesch. d. Pädagog. im Altert. 2; Weltanschauung uns. groß. Dichter v. Schiller an, f. all. Fak. 1. — Gg. **Derlitzki**, allg. Pflanzenproduktionsl. 2 m. 2; prakt. Pflanzenschutz 3; Uebgn. — E. **Horneffer** (Philos.) kündigt später an.

Lekt.: Lic. O. **Kluth**, Frz. (Uebgn.) 1 m. 2. la société franç. au 18e siècle, f. all. Fak. 1. — Mehmed **Ali Bey**, Erkl. e. modern. türk. Textes 1; Türk. f. Anf. 2; Uebgn. (Türk.) 2. — Dr. **Freund**, Engl. $1^1/_2$, f. Gymn.-Abitur. 1; Ireland and the Irish 1.

Assist.: Pf. Rob. **Fritzsche**, lat. u. griech. Stilübgn. 2; lat. u. griech. Kurse f. Anf. u. Vorger. (Realabitur.). — Hamdi **Wahbi Idilbi**, Arab. f. Anf. 2; Lekt. arab. Zeitgn. 2.

Beauftr. Doz.: Univ.-Musikdir. Pf. G. O. **Trautmann** (7. 10. 66) W. A. Mozarts Sonaten 1; Uebgn. (Elem.-Theor., Harmoniel.) 1; Uebgn. (Akkordverbdgn., Modulat.) 1; Gehörübgn. u. Musikdiktat 1.

Künste u. Fertigkeiten: K. **Fries** Ⓚ Zeichn. — J. **Ködding** Ⓚ Modellier. — Univ.-Fechtl. C. **Fehn** Ⓚ Fechten. — Akad. Turnl. J. **Müller** Ⓚ Turnen u. Sport. — Univ.-Reitl. Heinr. **Himmrich** Ⓚ Reiten. — Univ. Turn- u. Tanzl. W. **Will**, Turnen u. Tanzen.

Universitäts-Bibliothek.

Geöffnet im SS. tägl. von 8—1 und (außer Samstag) von 3—6 Uhr, im WS. tägl. von 9—1 u. (außer Samstag) von 3—7 Uhr. Bücherausgabe von 11—1, Montag, Mittwoch und Freitag auch von 3—5.

Dir.: Dr. H. **Haupt** (26. 6. 54). — *Ober-Bibl.*: 1) Pf. Em. **Heuser** (3. 4. 61); 2) Pf. K. **Ebel** (24. 9. 68). — *Bibl.*: Pf. Rob. **Fritzsche** (16. 4. 68); Pf. Hugo **Hepding** (7. 9. 78). — *Hilfsbibl.*: Dr. Heinr. **Schneider.**

Digitized by Google

Akademische Unterrichts-Institute und Sammlungen.

Univers.-Bibliothek s. ob. — Theol. Seminar: alttest. Abt.: Leiter Pf. **Gunkel**; neutest. Abt.: Leiter Pf. **Bousset**; kirchenhistor. Abt.: Leiter Pf. **Krüger**; systemat. Abt.: Leiter Pf. **Eck**; prakt.-theol. Abt.: Leiter Pf. **Schian.** — Alttest. Proseminar: Dir. Pf. **Gunkel.** — Jurist. Seminar: Dir. der zeitige Dekan. — Philol. Seminar u. Proseminar: Dirr. Pff. **Kalbfleisch** u. **Herzog.** — German.-roman. Seminar: Dirr. Pff. **Behaghel** u. **Behrens.** — Engl. Seminar: Dir. Pf. W. **Horn.** — Prakt. Seminar f. neuere Philologie: Dirr. Pff. **Behrens** u. W. **Horn.** — Histor. Seminar: Dirr. Pff. **Roloff, Laqueur** u. **Vigener.** — Mathem. Seminar u. Kabinett: Dirr. Pff. **Engel, Schlesinger, Graßmann.** — Philos. Seminar: Dirr. Pff. **Siebeck** u. **Messer.** — Sprachwiss. Seminar: Dir. Pf. **Hirt.** — Staatswiss.-statist. Seminar: Dir. Pf. **Skalweit.** — Anatom. Institut: Dir. Pf. **Strahl.** — Physiol. Institut: Dir. Pf. **Bürker.** — Pharmakol. Inst.: Dir. Pf. **Geppert.** — Pathol. Inst: Dir. Pf. **Bostroem.** — Hyg. Inst.: Dir. Pf. **Gotschlich.** — Medizin. Klinik: Dir. Pf. **Volt.** — Klinik f. Haut- u. Geschl.-Krkhtn.: Dir. Pf. **Jesionek.** — Frauen-Klinik: Dir. Pf. **v. Jaschke.** — Sammlung der geburtshilfl. Instrumente: Dir. Pf. **v. Jaschke.** — Hebammenlehranstalt: Dir. Pf. **v. Jaschke.** — Kinderklinik: Leiter Pf. **Koeppe.** — Psychiatr. Klinik: Dir. Pf. **Sommer.** — Chir. Klinik: Dir. Pf. **Poppert.** — Sammlung der chir. Instrumente, Maschinen und Bandagen: Dir. Pf. **Poppert.** — Ophthalmol. Klinik: Dir. Pf. **Vossius.** — Ohren-, Nasen- u. Halsklinik: Dir. Pf. **v. Eicken.** — Chir. Veterinärklinik: Dir. Pf. **Pfeiffer.** — Med. Veterinärklinik: Dir. vacat. — Veterinärmed. Poliklinik: Dir. Dr. **Knell.** — Veterinär-anat. Institut: Dir. Pf. **Martin.** — Veterinär-pathologisches Institut: Dir. Dr. **Olt.** — Botan. Institut u. botan. Garten: Dir. Pf. **Hansen.** — Mineral. Institut: Dir. Pf. **Kaiser.** — Chem. Laboratorium: Dir. Pf. **Elbs.** — Physikal.-chem. Inst.: Dir. Pf. **Schaum.** — Physikal. Institut: Dir! Pf. **König.** — Zool. u. vergl. anat. Institut: Dir. Pf. **Spengel.** — Forst-Institut: Dir. Pf. **Weber.** — Landw. Institut: Dir. Pf. **Gisevius.** — Geodät. Inst.: Dir. Pf. **Fromme.** — Mathemat.-physikal. Inst.: Dir. Pf. **Fromme.** — Archäol. Institut: Dir. Pf. **Rodenwaldt.** — Geogr. Institut: Dir. Pf. **Sievers.** — Kunstwiss. Institut: Dir. Pf. **Rauch.**

Akademische Vereinigungen.

Commentwaffe: Korbschläger.

Corps im K. SCV. (cf. I. a. 1). Gießener SC.: Teutonia, gest. 1. 6. 39 von Starkenburgern, susp. 5. 12. 98 bis 2. 2. 99 [inzwischen s. 6. 12. 98 Palatia; grün-weiß-rot, Fb. grün-weiß, P. Silber, grüne M.]. Grün-d.rot-gold, Fb. grün-rot-grün, P. Gold, d.grüne M. Kartell m. Hansea (Bo.). EH. s. 1. 6. 94: Kaiserallee 77; Br.: Elges, Selterswег. — Starkenburgia, gest. 19. 2. 39 (offiz. Stiftungstag 7. 8. 40: Farben öffentlich angelegt), susp. 5. 12. 98 bis 2. 2. 99 [inzwisch. s. 6. 12. 98 Saxonia; h.blau-weiß-d.blau, P. Silber, d.blaue M., Fb.

Digitized by Google

s. 16. 12. 98 h.blau-weiß-h.blau, vorher Füchse kein Band]. Karmesinrot-weiß-gold, Fb. rot-weiß, P. Gold. karmesinrote M. Kartell m. Saxo-Borussia (Hei.), Guestphalia (Bo.), Saxonia (Gö.), Guestphalia (Je.), Silesia (Br.). EH. s. 1894: Wilhelmstr. 38. — Hassia, gest. 9. 6. 39 (grün-weiß-rot), susp. SS. 39 bis 21. 3. 40; 10. 5. 43 verschmolzen mit dem C. Marcomannia, dessen Farben u. Stiftungstag: 3. 3. 42 (offiz. Stiftungstag) angenommen wurden; susp. 5. 12. 98 bis 1. 2. 99 [inzwischen Rhenania; d.blau-weiß-rot, Ff. blauweiß, P. Silber, d.blaue M.] Schwarz-weiß-rot, Fb. schwarz-weißschwarz, P. Gold, weiße M. Kartell m. Brunsviga (Gö.) u. Suevia (Mch.). EH. s. 1892: Hessenstr. 3. — Chargen: X, XX, XXX.

Burschenschaften d. Deutschen Burschenschaft (cf. I. a. 4.) Gießener Burschensch.: Alemannia, gest. 11. 12. 61 als Stud.-V. (blau-rot-gold, gelbe M.), s. 21. 1. 62 Vb. (h.blaue M.), s. 14. 11. 64 B. m. u. S., susp. 8. 12. 75 bis 16. 4. 77. H.blau-kirschrot-gold, Fb. (s. SS. 75) blau-rot-blau, P. Gold, h.blaue M. u. Fm. EH. s. 6. 6. 01: Gutenbergstr. 29. — Franconia, 4. 6. 72. als Pharm.-V., s. 4. 2. 74 Pharm.-Naturw.V., s. 3. 11. 74 Ak. Naturw. V., s. 2. 7. 96 u. S., s. 25. 2. 99 schwarze Vb. Franconia, s. 3. 3. 01 ftr. fraehl. Vb., s. 23. 10. 02 Maturität, s. 4. 6. 06 Renonce-B. in der DB., Pfingsten 08 res., susp. Ende SS. 14, rek. 1. 12. 14 u. 26. 5. 16. Grün-weiß-rot, Fb. grün-weiß-grün, P. Gold, schwarze M. X, XX, XXX. EH. s. 25. 10. 13: Kaiserallee. — Germania, gest. 14. 8. 51 als Vb., SS. 52 fundiert m. d. Vb. „Treubund", s. SS. 53 ftr., s. 15. 12. 58 u. S., s. 1. 8. 63 beh. anerkannt als B., susp. Anf. 1873 bis 25. 5. 76 und Mai 85 bis Okt. 88; SS. 96 bis Anf. 98 aus dem ADC. ausgetreten, susp. Anf. WS. 14/15. Schwarz-d.rot-gold (SS. 53 bis 21. 1. 61 schwarzrot-grün, s. 88 als Ehrenband getragen), P. Gold, keine Ff., M. ziegelrot (bis März 1858 schwarz). EH. s. 17. 7. 1901: Wetzlarerw. 35.

Landsmannschaften im CLC. (cf. I. a. 6). Gießener LC.: Darmstadtia, gest. 11. 2. 82 als schwarze Vb. (u. S.), s. 18. 2. 93 ftr. fr. L. m. e. W., 28. 5. 93 im CLC. adm., 13. 5. 94 rez., außerhalb des CLC. 20. 1. 98 bis 17. 6. 99. Violett-weiß-rot (anfangs blau-weiß-rot, u. g.), Ff. weiß-violett-weiß, P. Gold, violette M. u. Fm. EH. s. 17. 2. 07: Klinikstr. 1. Maturität. PVb. m. d. LC. in Marburg. — Chattia, gest. 4. 7. 82 als V. Blümchen, als ak. Vb. angemeldet SS. 96, Stud.-Vb. Chattia s. WS. 01/02, s. Ende WS. 13/14 ftr. L., im CLC. adm. Pfingsten 14, rez. 7. 4. 17. Rot-weiß-rot, Ff. weißrot-weiß, P. Silber, ziegelrote M. u. Fm. Kn.: Gasth. Hindenburg. X, XX, XXX.

Burschenschaft im ADB. (cf. I. b. 1): Arminia, gegr. Anf. SS. 85 als „Literar. V." (purpur-gold-grün, n. g.), hervorgeg. aus dem Lesekränzchen Wikingerbund (gest. 14. 1. 82 am Gymnasium zu Gießen), s. 26. 11. 85 (offiz. Stiftungsdatum) B. Arminia, s. Anf. SS. 86 ftr., s. 15. 10. 86 im ADB. m. Couleur u. e. W., susp. 16. 6. bis 16. 7. 96 u. Ende SS. 98 bis 17. 10. 03; Oktbr. 99 bis SS. 02 außerhalb des ADB., 17. 10. 03 rek. als nftr. burschenschaftl. Vg., s. 1. 3. 04 wieder ftr. B. Arminia. Schwarz-gold-d.rot. (anfangs schwarzgold-h.rot), P. Gold, rotbraune M. (anfangs Samt-M.). Br.: Kaiserhof. X, XX, XXX.

Digitized by Google

Verein Deutscher Stud. im Kyffhäuserverb. (cf. III. g. 1), gest. 4. 2. 91, im KV. s. 8. 8. 91. Schwarz-weiß-rot, n. g. EH. s. 1913: Gr. Steinweg 7; Br.: Café Metropol, Plockstr.

Freie Verbindung mit Duellbeschränkung: Adelphia, Stud. Reform-Vb., gest. 7. 5. 70, bis Jan. 74 fr. Stud.-V. (Freianer), ftr. s. WS. 94/95. Grün-weiß-gold, P. Gold, h.grüne M. EH. s. SS. 13: Kaiserallee 87. Kartell: B. Alemannia-Leipzig. X, XX, XXX.

Christl. Verbindung m. MV.: Wingolf (cf. II. d. 1), gest. 1. 8. 52, hervorgeg. aus einem Pfingsten 52 gest. christl. V., ftr. s. 15. 8. 52, im WB. s. 9. 8. 54. Schwarz-weiß-gold, Hb. weiß-schwarz-weiß, CKb. schwarz-weiß, P. Gold, schwarze Samt-M. u. Hm. EH. s. 18. 7. 94: Wilhelmstr. 40.

Kathol. Korporationen m. MV.: a) ftr. Vb. im CV. (cf. II. d. 1): Hasso-Rhenania, kath.-deutsche Stud.-Vb., gest. 18. 1. 83 als fr. Vg., im CV. s. 5. 6. 83, Vb. s. 26. 2. 84. Gelb-weiß-rot, Ft. gelb-rot, P. Silber, d. rotseidene St. (bis SS. 02 gelbe M.). Kn.: Stadt Wetzlar, Ludwigstr.; Br.: Großherzog v. Hessen. X, XX, XXX, XXXX. — b) nftr. V. im KV. (cf. II. e. 2): Nassovia, gest. 11. 1. 95, s. 4. 5. 96 korp. u. publ., SS. 96 in KV. adm., 97 rez. D. blau-orange-d. blau, P. Silber, n. g.

Wissenschaftl. Vereine a) Gießener Wissenschafterband (gest. 1880, bis 10. 2. 1911 Verband wissensch. Vereine; in DWV., cf. III. h.): Ak. theol. V., gest. 12. 1. 80, susp. SS. 99 bis WS. 02/03. D. blau-weiß-h. blau, n. g. Im Eisenacher Kartell s. 9. 2. 83 (cf. III. h. 1). Kn.: Andres, Sonnenstr.; Br.: Hôtel Viktoria. — Philolog.-Histor. Verbindung, gest. 28. 6. 75 als klass.-phil. V., bald altphil. Lese-V. (schwarz-weiß-h. blau), susp. WS. 85/86 bis XII. 86, s. SS. 90 Phil.-hist. V., 7. 5. 90 m. d. Neuphil. V. (gest. 16. 11. 77) verschmolzen, susp. WS. 91/92 bis 1. 5. 92, s. SS. 09 Phil.-hist. Vb. Schwarz-weiß-h. blau, n. g., (im Naumburger KV. s. SS. 84 bezw. SS. 92, cf. III. h. 3). Kn.: Café Ebel; Br.: Hôtel Schütz, Bahnhofstr. — Math.-Naturw. Vb., gest. 1. 6. 85, bis 99 math.-physik. V. D. blau-weiß-gold, Bz. (im Arnstädter Verband s. WS. 87/88; cf. III. h. 6). Kn.: Kaiserallee 32, priv.; Br.: Kaiserhof, Schulstr. — b) sonstige: Ak. Stenogr.-V. Gabelsberger, nicht korp. (Verband cf. III. h. 11). — Literar. Gesellsch., gest. SS. 1908 (nicht korp.). Lokal: Hôtel Schütz.

Freideutsche Vereinigung (cf. V.): Ak. Freischar (cf. V. 1), Gründungsgruppe, gest. als Freiland, abstinente Vb. im DB. a. St., vertagt Herbst 1914.

Studentinnenverein: a) im VStD. (cf. VI. 1): Vg. Gießener Studentinnen, gest. 3. 7. 15, s. VIII. 16 in VStD. Lokal: Café Ernst Ludwig. — b) Christl. Vereinigung Stud. Frauen (cf. VI. 2), gest. 1917.

Sonstige Vereine: Deutsche Christl. Stud.-Vg. (cf. IV. 1), gest. 6. 8. 97, vertagt. — Ak. Wartburgbund (cf. IV. 3), Ortsgr., gest. SS. 1912. — Dürerbund, ak. Ortsgr., gest. 1904, bis 1909 interkorp. Lokal: Café Ebel. — Ak. Gesang-V., gest. 19. 2. 1819 (gemischter Chor, nicht korp.). — Klinikerschaft (Verb. cf. IV. 13). — Tierärztl. Klinikerschaft. — Stud. Volks-

Digitized by Google

bildungskurse f. Arbeiter u. Unterbeamte, gest. SS. 08 (Verband cf. IV. 16). — Ak. Bismarckbund, Ortsgr. (cf. IV. 11). — Soz.-wissensch. Vortrags-Vg. (kathol.). — Ak. Abt. d. Gießener Sport-V. v. 1900. Im ASB. (cf. IV. 10). — Stud. Luftflotten-V., Ortsgr., gest. 8. 7. 1913 (cf. IV. 17). — Stammtisch d. Reichsverb. Deutschvölk. Akademiker (cf. IV. 18). — Deutsche Vaterlandspartei, stud. Ortsgr. (cf. IV. 22).

Freistudentische Organisationen: a) Freie Studentenschaft, organisiert 28. 6. 1905, rekonst. 19. 11. 1908, s. WS. 13 14 korp. Adr.: Kollegiengeb., Zimmer X. — b) Freie Vereinig. Kathol. Stud., gest. 29. 11. 1912 (im Verband s. 18. 8. 13; cf. VII. 2). Lokal: Kath. Vereinshaus, Liebigstr.

Der s. 1886 bestehende Ausschuß der Studentenschaft besteht aus je einem Vertreter der Korporationen u. Fakultäts-Vertretern der Nicht-Korporations-Stud., deren einer auf jedes angefangene Zwanzig in einer Fakultät abgegebene Stimmen entfällt. Während des Krieges wird der Ausschuß durch den Engeren Senat d. Univ. vertreten.

Die Besetzung der 7 Ämter des Engeren Ausschusses (Vorsitzender, Stellvertr. Vors., Schriftwart, Stellvertr. Schriftw., Kassenwart, Stellvertr. Kassenw., Beisitzer) wechselt semesterweise in nachstehender Reihenfolge: 1. SC.; 2. Burschenschaft; 3. Wingolf; 4. Wissenschafterverband; 5. Nichtinkorporierte; 6. Adelphia; 7. LC.; 8. SC.; 9. Burschenschaft; 10. Hasso-Rhenania; 11. Wissenschafterverb., 12. Nichtinkorp.; 13. Arminia; 14. VDSt.; 15. LC.; 16 SC.; 17. Burschensch.; 18. Nichtinkorp.; 19. Wissenschafterverb.; 20. Nassovia; 21. Nichtinkorp. Die Studentinnen-Vg. hat im Ausschuß Sitz und Stimme unter der Bedingung des Verzichts auf die Ehrenämter im Engeren Ausschuß. Bei Aufzügen ordnet sich die Studentenschaft wie folgt: 1. Engerer Ausschuß m. d. Univ.-Fahne; 2. SC.; 3. Burschenschaft; 4. Wingolf; 5. Adelphia; 6. Wissenschafterverband; 7. Darmstadtia; 8. Hasso-Rhenania; 9. Arminia; 10. VDSt.; 11. Chattia; 12. Nassovia; 13. Nichtinkorporierte nach Fakultäten (theol., jur., med., phil.). — Die Gruppe, welche den Vortritt hatte, tritt beim nächsten Aufzuge an den Schluß.

Seit 1914 besteht ein Stud. Sport-Ausschuß, in dem jede Gießener Korporation einen Vertreter hat.

GÖTTINGEN.

Immatr.-Termin: 16. Sept. bis 5. Okt. Gebühr: 18 bezw. 12 ℳ. Exmatr.: 8 ℳ. Honorar: f. 1 stdg. Vorlesg. 5 ℳ, 2 stdg. Vorlesg. 10 ℳ, 3 stdg. 15 ℳ, 4—6 stdg. 20 ℳ, in der Med. Fak.: f. 1 bis 2 stdg. Vorlesg. 10 ℳ, 3 stdg. 20 ℳ, 4—6 stdg. 20—40 ℳ, bei Unbemittelten Stundung. Stundungsgesuche sind schriftlich beim Rektor innerhalb der ersten zwei Wochen einzureichen. Belegen

Digitized by Google

u. Anmelden der Vorlesungen bis z. 12. Oktober. Stipendien: Bewerbungen an den Königl. Kurator, Theaterstr. 7 (s. auch die im Buchhandel erschienene Schrift: Dr. Pauer. Zusammenstellung der Gött. Univ.-Stipendien). Gesuche um Freitische sind für das SS. im Laufe des Juli, für das WS. im Laufe des Februar an die Freitischinspektion einzureichen. Unfallversicherung für Stud. der Med. und Zahnheilkunde, der Naturwissensch., d. Pharm. u. Landw., Prämie 1 ℳ f. d. Sem. Akad. Krankenpflege-Institut. Beitritt (2 ℳ pro Sem.) obligatorisch; unentgeltl. ärztl. Behdlg., Arznei, Verpflegung. — Akad. Lesehalle eröffnet WS. 1915/16. Sie ist eine gemeinsch. Schöpfung der Studenten- und der Dozentenschaft, die beide die dafür nötige organisatorische Arbeit geleistet und die finanziellen Mittel aufgebracht haben. Sie enthält eine Fülle von Zeitungen u. Zeitschriften, eine Handbibliothek. histor., geogr., nationalökon. u. naturwiss. Werke und ist darüber hinaus der Mittelpunkt für eine große Anzahl gemeinnütziger studentischer Einrichtungen. So ist mit ihr eine Leihbibliothek, eine Akademische Auskunftsstelle, ein Büchervermittlungsausschuß, ein Arbeitsvermittlungsausschuß und ein Ausschuß für Studienreisen, Veranstaltung von Vorträgen und Volksunterrichtskursen verbunden. Die Leseräume stehen gegen Lösung von Eintrittskarten auch Nichtakademikern offen. Geöffn. werkt. 9–1, 2–10, Sonntags 11–1, 3–7 Uhr. — Wohnungen: Auskunft bei dem Logiskommissar, Hausverwalter Döll, Aula.

Georg August-Universität.

Gestiftet 1737.

Beginn der Vorlesungen 30. September.

Kurator: Wirkl. Geh. Ob.-Reg.-Rat Dr. E. **Osterrath.** — *Rector:* **Reichenbach** (med. Fak.). — *Dekane:* **Mirbt, Schulz, Schultze, v. Seelhorst.**

I. Theologische Fakultät.

Dekan: C. **Mirbt.**

Pff. ord.: K. **Knoke** (15.10.41) (prakt. Theol.) i. R. — Nath. **Bonwetsch** 17.2.48) Einltg. ins N. T. 4 p.; Gesch. d. Kirche im Mittelalt. 4 p.; kirchen- u. dogmengesch. Uebgn. 1 m. 2 ö. — C. **Mirbt** (21.7.60) Gesch. d. evang. Kirche (v. Mitte d. 18. Jahrh. an) 2 p.; Dogmengesch. 4 p.; kirchengesch. Repetit., f. Kriegsteiln. 1 ö. — Arth. **Titius** (28.7.64) Leben Jesu 2 p.; dogmat. Systeme seit Schleiermacher 2 p.; dogmat. Repetit. f. Kriegsteiln. 1 pg.; systemat. Uebgn. 1 m. 2 ö. — C. **Stange** (7.3.70) Dogmat. II. 4 p.; sittl.-relig. Grundanschauungen d. Reformat. Luthers 1 ö. — Alfr. **Bertholet** (9.11.68) I. Samuelbuch 1 p.; alttest. Theol. 4 p.; außerbibl. Relig. d. Gegenw. 1 ö.; alttest. Uebgn. 1 m. 2 ö. — J. **Meyer** (13.1.69) Pastoralbr. 2 p.; (Grundlegg., Katechet., Liturg.) 4 p.; Luthers klein. Katechism. 2 p.; homilet. Uebgn. 1 m. 2 ö.; liturg. Uebgn. 2 ö. katechet. Uebgn. 1 ö.

Digitized by Google

— **H. H.** (neutest. Exeg.) [Nachf. d. † Pf. ord. E. Kühl] **kündigt** später an.

Pf. ord. hon.: Alfr. **Rahlfs** (29. 5. 65) Jesaia 4 p.; hebr. Grammat. f. Anf. 5 p.; hebr. Uebgn. 1 ö.

Pf. ext.: Walt. **Bauer** (8. 8. 77) Joh.-Ev. 4 p.; neutest. Uebgn. 1 m. 2 ö.

Dozz.: P. **Althaus** (4. 2. 88) Ⓚ 1. Petrusbr. 1 p.; Gesch. u. Krit. d. „dtsch. Religion" 2 p.; Uebgn. z. Sozialethik 2 pg. — Traugott **Schmidt** (14. 4. 87) Ⓚ (N.T.) kündigt später an. — Rud. **Hermann** (3. 10. 87) Ⓚ Römerbr. 2 + 1 m. 2 p.

II. Rechts- u. staatswissenschaftl. Fakultät.

Dekan: F. **Schulz.**

Pff. ord.: Ferd. **Frensdorff** (17. 6. 33) (Staatsr.) liest nicht. — A. **Leist** (17. 10. 82) antik. u. modern. Privatr. 1 g.; Digest.-Exeg. 1 m. 2 p.; BGB. (Schuldverh.) 4 p.; Uebgn. (bürgerl. R.) f. Vorger. 1 m. 2 p. — — Rob. v. **Hippel** (8. 7. 66) Strafr.-Prakt. 1 m. 2 p.; Zivilproz. 4 p.; Strafproz. 4 p.; strafrechtl. Tagesfrag. 1 g. — P. **Scheon** (15. 5. 67) dtsch. Reichs- u. Landesstaatsr. 4 p.; öff.-rechtl. Uebgn. 1 m. 2 p.; Völkerr. u. Staatenpolit. 3 p.; Lekt. völkerrechtl. Quellenstellen 1 g. — P. **Oertmann** (3. 7. 65) (Erlangen) dtsch. bürgerl. R., allg. Tl. 4 p.; Arbeitsr. 2 p.; BGB. (ausgew. Stellen) 1 g.; Rechtskraft, Vollstreckg., besond. Prozessarten 2 p., Zivilproz.-Prakt. 1 m. 2 p. — K. **Oldenberg** (23. 9. 64) prakt. od. spez. Nat.-Oekon. 2 m. 2 p.; Gesch. d. Nat.-Oekon. u. d. Sozialism. 1 p.; Einf. in d. Versichergswes. 1 m. 2 p.; volksw. Konversat. 1 m. 2 pg.; versichergswiss. Sem. 1 m. 2 pg. — Fritz **Schulz** (16. 6. 79) röm. Rechtsgesch. 4 p.; dtsch. bürgerl. R. (Sachenr.) 4 p.; Uebgn. (bürgerl. R.) f. Anf. 1 m. 2 p. österr. allg. BGB. (Obligationenr.) 1 m. 2 g. — Herb. **Meyer** (10. 2. 75) dtsch. Rechtsgesch. 4 p.; dtsch. Privatr. 4 p.; R. d. Wertpapiere 1 g.; Wechsel- u. Scheckr. 1 p.; Handelsr.-Prakt. 1 m. 2 p. — **H. H.** [Nachf. d. Pf. ord. G. Cohn (i. R.)] theoret. od. allg. Nat.-Oekon. 4 p.; Finanzwiss. 4 p; versichergswiss. Sem. 2 pg. — **H. H.,** röm. Privatr. 6 p.; röm.-rechtl. Uebgn. f. Anf. 2 g.; dtsch. bürgerl. R.: Familienr. 3 p., Erbr. 3 p.

Pff. ext.: Jul. **Hatschek** (21. 8. 72) europ. Staatenpolit. 1815—78 1 p.; Völkerr. d. Islam 1 pg.; Konversat. (gesamt. öff. R.) 2 m. 2 p. — W. **Höpfner** (11. 4. 71) Einf. in d. Rechtswiss. 2 p.; Rechtsentw. in Preußen 2 p.; Strafr. 4 p.; Strafr., besond. Tl. 1 g.

Dozz.: P. **Lensel** (29. 5. 84) Ⓚ (öff. R.) kündigt später an.

III. Medizinische Fakultät.

Dekan: E. **Schultze.**

Pff. ord.: F. **Merkel** (5. 4. 45) systemat. Anat. I. 6 p.; Sezierübgn. 6 m. 7 p.; selbst. Arbtn. f. Geübt. g. — Ed. **Kaufmann** (24. 3. 60) Ⓚ spez. pathol. Anat. 5 p.; Sektionskurs 1 m. 2 p.; mikrosk. Geschwulstdiagnost. 1 ½ p.; Demonstr.-Kurs 1 ½ p. — E. **Schultze** (22. 3. 65) psychiatr. u. Nervenklin. 2 m. 2 p. — K. **Hirsch** (2. 4. 70) Ⓚ med. Klin. 4 m. 1 ½ p.; vergl. Pathol. 1 pg. — Eug. v. **Hippel** (3. 8. 67) Klin. d. Augenkrkhtn. 4 p.; pathol. Anat. d. Auges 1 ö. — P. **Jensen** (30. 10. 68)

Digitized by Google

Physiol. d. Menschen II. 5 p.; allg. Physiol., f. Med. u. Naturwiss. $1^1/_2$ p.; physiol. Prakt. f. Anf. (m. Ehrenberg u. Ebbecke) 2m. 2p., f. Vorger. tägl. p.; selbst. Arbtn. tägl. pg. — Wolfg. **Heubner** (18. 6. 77) Ⓚ exp. Pharmakol. I. 4 p.; gewerbl. Vergiftgn. 1 ō.; Arzneiverordnungsl. (m. Loewe) 2 p.; Arbtn. im I st. (m. Loewe) tägl. pg. — Hans **Reichenbach** (30. 11. 64) Hyg. II. 3 p.; hyg.-bakt. Kurs 1 m. 3 p.; Kolloqu. 1 ō.; Arbtn. im hyg. Inst. tägl. pg. — Rud. **Stich** (19. 7. 75) Ⓚ chir. Klin. u. Poliklin. 4 m. $1^1/_2$ p. — K. **Reifferscheid** (12. 1. 74) (Bonn) (Gynäkol.) [Nachf. d. † Pf. ord. Th. Jung] kündigt später an.

Pf. ord. hon.: Hub. Jak. **Esser** (21. 7. 43) Anat. u. Physiol. d. Haustiere, Seuchenl. u. Reichs-Viehseuchen-Gesetz 6 p.; Klin. d. Haustiere 6 m. 2 ō.; Demonstr. ō.

Pff. ext.: F. Jul. **Rosenbach** (16. 12. 42) chir. Infekt.-Krkhtn. p.; chir. Tuberkul. ō. — O. **Damsch** (23. 6. 55) Ⓚ klin. Propädeut. 2 p.; Kurs d. Laryngosk. 1 p.; Fürsorgemaßnahmen z. Bekämpfg. d. Tuberkul. ō. — Th. **Lochte** (9. 10. 64) Ⓚ gerichtl. Med. f. Med. 1 m. 2 p., f. Jur. 1 ō.; Arbeiterversicherg. 1 p.; Arbtn. im Inst. tägl. pg. — F. **Göppert** (25. 10. 70) Klin. u. Poliklin. d. Kinderkrkhtn. 2 + 1 m. 2 p.; Ernährg. u. -störgn. 1 ō.; hausärztl. Ther. 1 pg. — M. **Voit** (27. 7. 76) topogr. Anat. $1^1/_4$ + 1 p.; spez. Entw.-Gesch. d. Sinnesorg. u. d. Urogenitalappar. 1 p.; Kurs d. mikrosk. Anat., f. Geübt. 1 m. 2 p.; Anat. d. Gehirns 1 g. — W. **Lange** (21. 10. 75) Diagnost. u. Klin. d. Ohren-, Nasen- u. Halserkrkgn. 5 p.; Störgn. d. Stimme u. Spr. 1 ō. — Erh. **Riecke** (11. 5. 69) Klin. d. Haut- u. Geschl.-Krkhtn. 4 p.; prakt. Uebgn. 1 m. 2.

Dozz.: Pf. Fel. **Droysen** (26. 4. 52) Ⓚ üb. Geburtsh. p. — Pf. Hans **Doering** (28. 12. 71) Kolloqu. (spez. Chir.) 2 p. — Pf. Walther **Uffenorde** (1.1.79) Ⓚ diagnost. Kurs d. Ohren-, Nasen-, Kehlkopfkrkhtn. 1 m. 2 p.; Operat. an Ohr, Nase u. Kehlkopf 1 ō. — Pf. Werner **Rosenthal** (24. 6. 70) Ⓚ Volksgesundhtspflege 1 g.; Schulhyg. 1 p.; Gewerbehyg. 1 p.; Exkurs. pg. — Pf. O. **Creite** (14. 11. 76) Ⓚ orthop. Chir. (ausgew. Kap.) 2 p. — Pf. Walt. H. **Schultze** (15. 5. 80) Ⓚ pathol.-anat. Diagnost. an frisch. Material 1 p. — Pf. F. **Eichelberg** (8. 5. 81) psychiatr. Propädeut. 1 p.; Nervosit., ihre Ursachen u. Behdlg., f. all. Fak. 1 ō. — Pf. Leop. **Lichtwitz** (9. 12. 76) (inn. Med.) beurl. — Pf. Bernh. **Zoeppritz** (24. 10. 78) Ⓚ Einf. in d. Geburtsh. m. Untersuchg. v. Schwangeren 2 p.; Kolloqu. f. Vorger. 1 p. — Pf. Alb. **Fromme** (25. 11. 81) chir.-diagnost. Kurs 2 p. — Pf. Alfr. **Leber** (7. 3. 81) Uebgn. im Augenspiegeln 1 p. — Pf. Rud. **Ehrenberg** (19. 11. 84) Ⓚ physiol. Chem. 2 p.; s. a. Pf. ord. Jensen. — Pf. Wolfg. **Hauschild** (24. 8. 83) Ⓚ Knochen- u. Bänderl. 3 p.; physische Anthropol. u. Rassenl. 2 p. — Pf. Curt **Oehme** (17. 12. 83) Perkuss. u. Auskultat. 2 p.; klin. Chem. u. Mikrosk. 2 p. — Pf. Ulr. **Ehbecke** (29. 12. 83) Ⓚ inn. Sekretion u. Schutzstoffe 2 p.; s. a. Pf. ord. Jensen. — Pf. Siegfr. **Loewe** (19. 8. 84) chem. Grundlag. d. Pharmakol. 2 p.; exp. Pathol. u. Ther. 2 p.; neue Arzneimittel 1 p. — Kurt **Blühdorn** Ⓚ Ernährg. u. -störgn., f. Vorger. 2 p.; Säuglings- u. Kinderfürsorge 1 p. — Pf. Jos. **Igersheimer** (3. 9. 79) Augenspiegelkurs f. Anf. u. Geübt. je 1 p.; Funkt.-Prüfg. d. Auges 1 p. — Walt. **Könnecke**, allg. Chir. 2 p. — Pf. Osk. **Bruns** (18. 7. 78) med. Poliklin. 3 m. $1^1/_4$ p.

Digitized by Google

IV. Philosophische Fakultät.

Dekan: Konr. v. **Seelhorst.**

Pff. ord.: E. **Ehlers** (11.11.35) vergl. Anat. (Übersicht) 4 p.; zootom. Kurs 2 m. 2 p.; zool. Uebgn. 5 m. 3 p.; zool. Soziet. g. — Fel. **Klein** (25.4.49) neuere Mathem. (ausgew. Fragen) pg. — G. **Cohn** (12.12.40) Nat.-Oekon.) i. R. — H. **Wagner** (23.6.40) Länderkde. v. Asien 4 p.; kartogr. Kurs f. Anf. I. 1 m. 2 pss.; geogr. Einzelübgn. (Oberstufe) 1 m. 3 pg.; Kolloqu. f. Vorger. 1 m. 2 pg.; Geogr. (ausgew. Kap.) f. Kriegsteiln. 1 p. — Alb. **Stimming** (17.12.46) altfrz. Lit. 4 p.; Chrestien v. Troyes 2 m. 2 p.; altfrz. Sem.-Uebgn. 1 m. 2 pg. — Gg. Elias **Müller** (20.7.50) Psychol. 4 p.; Methodik d. Untersuchg. d. Gedächtn. 1 p.; exp.-psychol. Arbtn. pg. — Gg. **Busolt** (13.11.50) griech. Gesch. I. 4 p.; histor. Uebgn. üb. Aristoteles' Schrift v. Staatswes. d. Athener 1 m. 2 ö. — Wold. **Voigt** (2.9.50) Optik 2 m. 2 p.; Sem.-Uebgn. dazu ö.; Mechan. d. Kontinua 1 m. 2 ö.; Kolloqu. (neuere physikal. Lit.) 1 m. 2 pg. — Rob. **Visoher** (22.2.47) (Kunstgesch.) i. R. — W. **Fleischmann** (31.12.37) dtsch. Agrargesch. 1 p.; Milch u. -erzeugn. 1 ö.; Uebgn. in milchw.-chem. u. milchw.-bakt. Arbtn. je 1 m. 3 pss. — Gottfr. **Berthold** (16.9.54) Pflanzenanat. 3 p.; mikrosk.-botan. Kurs f. Anf. 1 m. 4 pss.; botan. Kolloqu. 1 m. 2 ö.; Arbtn. im Inst. tägl. pss. — Alb. **Peter** (21.8.53) (Botan.) beurl. — M. **Lehmann** (19.5.45) Zeitalt. d. Reformat. 4 p.; dtsch. Gesch. (Zeitalt. Bismarcks bis z. Gründg. d. Reiches) 1 p.; Sem.-Uebgn. (neuere Gesch.) 1 m. 2 pg. — Edw. **Schröder** (18.5.58) ℞ ahd. u. mhd. Grammat. 3 p.; dtsch. Sem. (Überlieferg. d. Nibelungenliedes) 1 m. 2 pg.; Prosem. (altfläm. Uebgn.) 1 ö. — O. **Wallach** (27.3.47) (Chem.) i. R. — H. **Oldenberg** (31.10.64) Sanskr.-Grammat. 3 p.; Repetit. dazu 1 ö.; ved. Hymnen 2 p.; Buddha u. d. alte Buddhism. 1 ö. — C. **Runge** (30.8.56) Diff.- u. Integr.-Rechng. II. 6 p.; darst. Geom. 3 m. 2 p.; Kolloqu. (ausgew. Mathem.) 1 m. 2 pg. — R. **Reitzenstein** (2.4.61) relig. Leben im hellenisch. Synkretism. 1 ö.; Tacitus 4 p.; philol. Sem. (Cicero De oratore) 1 m. 2 pg.; Prosem. (Horaz Ars poetica) 1 m. 2 g. — Lor. **Horsbach** (6.1.50) engl. Lit. bis auf Chaucer 4 p.; phonet. Uebgn. 2 p.; Sem. (Poema Morale) 1 m. 2 pg.; alt- u. mittelengl. Lekt., nur f. Kriegsteiln. 2 g. — Dav. **Hilbert** (23.1.62) part. Diff.- u. Integr.-Gleichgn. 2 m. 2 p.; Uebgn. dazu 1 m. 2 g.; Struktur d. Materie (m. Debye) 1 m. 2 g.; üb. Raum u. Zeit 1 p. — O. **Mügge** (4.3.58) chem. Mineral. 3 p.; mineral. Uebgn. f. Anf. 1 m. 2 p.; mineral.-petrogr. Kurs 1 m. 3 p.; Arbtn. f. Vorger. tägl. pg. — Konr. v. **Seelhorst** (5.4.53) Einf. in d. Landwirtschft. 1 ö.; klein. landw. Prakt. 1 m. 2 p.; landw. Uebgn. 1½ pg.; landw. physiol. Labor. tägl. pg. — K. **Brandt** (20.5.68) ℞ (Gesch.) kündigt später an. — G. **Tammann** (28.5.61) Gleichgewicht heterogen. Systeme 2 pss.; physikal.-chem. Prakt. f. Anf. (erst. 3 Woch. d. Sem.) pss.; physikal.-chem. Arbtn. ganz- u. halbtg. pss.; Kolloqu. 1 g. — R. **Pietschmann** (24.9.51) Gesch. d. Buchwesens 2 p.; Uebgn. (Buch- u. Bibl.-Wesen) 1 pg. — F. **Andreas** (14.4.46) Ossetisch 2 p.; manich. Turfanfragm. (Forts.) 2 p.; Uebgn. üb. d. Ghāthās (Forts.) 2 pg. — Heinr. Alfr. **Schmid** (19.7.63) Gesch. d. Malerei (14. u. 15. Jahrh.) 1 m. 2 p.; Lionardo, Rafael, Michelangelo

Digitized by Google

2 ö.; Uebgn. 1 m. 2 pg. — **Em. Wiechert** (26. 12. 61) Erdbeben, Ebbe u. Flut in Beziehg. z. Beschaffenht. d. Erdkörpers 1 m. 2 p.; Erdbeben 1 ö.; geophysikal. Prakt. pg.; Theor. d. Elektrizit. 1 m. 2 p. Derselbe ist nach Berlin berufen. — Kurt **Sethe** (30. 9. 69) neuägypt. Grammat. 2 p.; Papyrus Ebers 2 p.; Erkl. d. demotisch. Magisch. Papyrus v. Leiden u. London 2 p.; kopt. Lekt. f. Vorger. 1 pg. — L. **Prandtl** (4. 2. 75) (angew. Mechan.) liest nicht. — H. **Simon** (1. 1. 70) Anwendgn. d. Elektrizitätsl. 2 m. 2 p.; elektr. Schwinggn. u. drahtl. Telegr. 1 ö.; physikal. Prakt. (m. Debye) 1 m. 4 p.; elektrotechn. Prakt. 1 m. 3 p.; Anltg. z. wiss. Arbtn. tägl. pss. — **Mark Lidsbarski** (7. 1. 68) Alt- u. Mittelaram. 2 p.; Koran 2 g.; Delectus carminum Arabicorum 2 g. — Edm. **Landau** (14. 2. 77) Klem.-Mathem. v. höh. Standpkte. 3 p.; Gruppentheor. 4 p.; Sem.-Uebgn. 1 pg. — M. **Pohlenz** (30. 7. 72) Sophokles 4 p.; philol. Sem. (Plutarchs Moralia III) 1 m. 2 pg. — J. **Hartmann** (11. 1. 65) Photometr. d. Gestirne 1 m. 2 p.; astron. u. astrophysikal. Arbtn. f. Vorger. 6 m. 2 pss.; astron. Sem. pg. — **Hans Stille** (8. 10. 76) Ⓚ histor. Geol. 2 m. 2 p.; geol.-paläontol. Uebgn. f. Anf. $1^1/_2$ p.; vergl. Erdgesch. I. 2 p.; Arbtn. im Inst. tägl. pg. — Peter **Debye** (24. 3. 84) Exp.-Phys. 2 m. 2 p.; Struktur v. Spektrallinien 1 m. 2 p.; wiss. Arbtn. im Inst. tägl. pss.; Kolloqu. 1 m. 2 pg.; s. a. Pf. ord. Hilbert. — A. **Windaus** (25. 12. 76) anorg. Chem. 5 p.; chem. Kolloqu. 1 pg.; Sem. f. Lehramtskand. (m. Borsche) 1 pg.; chem. Uebgn. (m. Borsche): a) Vollprakt. p., b) Halbprakt. p.; chem. Prakt. f. Med. (m. Borsche) 2 m. 3 p. — Ed. **Hermann** (19. 12. 69) altital. Dialekte 2 p.; Litauisch 2 p.; altruss. Uebgn. (Sem.) 1 pg.; Prosem. (lat. Inschrftn.) 1 pg. — H. **Thiersch** (12. 1. 74) (Freiburg i. Br.) J. J. Winckelmann 1 ö.; griech. Vasenkde. 4 p.; archäol. Sem. $1^1/_2$ pg. — Er. **Hecke** (20. 9. 87) (Basel) Kurven u. Flächen 2 m. 2 p.; Funkt.-Theor. 2 m. 2 p.

Pff. ord. hon.: Frz. **Lehmann** (28. 4. 60) Ernährg. d. landw. Nutztiere 3 p.; Demonstr. (Ernährgsl.) ö.; — Hugo **Willrich** (20. 8. 67) Ⓚ histor. Uebgn. (Catilinar. Verschwörg.) 2 pg.

Pff. ext.: O. **Freiberg** (26. 4. 46) (Musikwiss.) liest nicht. — R. **Weissenfels** (17. 9. 57) Poetik 1 p.; d. romant. Schule in Deutschld. 3 p.; d. alte Goethe 1 p.; dtsch. Sem.: Lessings Hambg. Dramaturgie 1 m. 2 pg., Briefe Goethes 1 pg. — Alfr. **Koch** (8. 11. 58) Bakteriol. 1 p.; Kolloqu. 1 m. 2 pg.; bakt. Arbtn. 6 m. 9 pss.; bakt. Uebgn. 1 m. 4 p. — Leop. **Ambronn** (27. 10. 54) geogr. Ortsbestimmgn. 2 p.; Bestimmg. d. Parallaxe v. Sonne u. Fixsternen 1 p.; astron. Uebgn. f. Anf. 2 m. 3 pss.; Arbtn. f. Vorger. tägl. pss. — Walt. **Stein** (9. 2. 64) dtsch. Verfassgsgesch. 4 p.; Sem. u. Prosem.: Uebgn. z. mittelalt. Gesch. je 1 m. 2 pg. — P. **Darmstaedter** (17. 10. 73) Ⓚ (Wirtschftsgesch.) kündigt später an. — R. **Zsigmondy** (1. 4. 65) Kolloidchem. 1 ö.; Besprechg. hervorrag. Arbtn. 1 p.; Prakt. d. anorg. u. Kolloidchem. ganz- u. halbtg. pss. — Arth. **Kötz** (15. 2. 71) Ⓚ (Chem.) kündigt später an. — Fel. **Bernstein** (24. 2. 78) mathem. Statist. u. Versichergsmathem. 3 p.; Versichergsrechng. 1 m. 2 p.; Sem. (Wahrscheinlichktsrechng.) 1 m. 2 ö.; Leitg. selbst. Arbtn. tägl. pss. — K. **Mannich** (8. 3. 77) Nahrgsmittelchem. 1 p.; pharmaz. Chem., org. Tl. 3 p.; Kolloqu. (pharmaz. Chem.) 1 pg.; prakt. Uebgn. 5 m. ganztg. p. — P. **Ehrenberg** (16. 5. 75)

Digitized by Google

landw. Bodenkde. 2p.; Technol. d. landw. Gewerbe 1m. 2p.; Halbtagsprakt. f. Anf. 4m. $2^1/_2$p.; Ganztagsprakt. f. Vorger. tägl. pss.; landw. Uebgn. $1^1/_2$g.; Exkurs. pg. — Rob. **Pohl** (10. 8. 84) Ⓚ Exp.-Phys. II. 2m. 2p. — Heinz **Henseler** (7. 5. 85) Ⓚ spez. Tierzuchtl. 4p.; Weidebetrieb 1 ö.; landw. Uebgn. $1^1/_2$g.; Exkurs. pg. — Walt. **Borsche** (31. 5. 77) heterozykl. Verbdgn. 2p.; chem. Technol. org. Verbdgn. 2p.; s. a. Pf. ord. Windaus. — Günth. **Jachmann** (20. 5. 87) Ⓚ Plautus' Pseudolus 4p.; philol. Sem.: Senecae Epistulae 1m. 2pg., Arati Phaenomena 1 m. 2 pg. — Gg. **Misch** (5. 4. 78) Ⓚ allg. Gesch. d. Philos. 4p.; philos. Uebgn. 1m. 2pg.

Dozz.: Pf. Alfr. **Coehn** (2. 8. 63) moderne Theor. d. Chem. 1p.; photogr. Prakt. f. Anf. u. Vorger. 1m. 3p.; photochem. Arbtn. ganz- u. halbtg. p. — Pf. R. **Hoffmann** (27. 12. 72) Descendenztheor. u. Darwinism. f. all. Fak. 1p.; biol. Zeit- u. Streitfrag. 1p. — Pf. Hans **Gerdes** (13. 5. 77) (Phys.) beurl. — Pf. Siegfr. **Simon** (6. 4. 77) Ⓚ (Botan.) kündigt später an. — Leonh. **Nelson** (11. 7. 82) Staatsphilos. 3m. 2pss. — Hans **Salfeld** (2. 8 82) Ⓚ Geol. der Ukraine 1p.; Paläontol. 2p. — Pf. F. **Roeder** (1. 10. 75) Ⓚ engl. Prosem.: Einf. ins Mittelengl. (Uebgn.) 1m. 2ö. — Pf. G. **Angenheister** (26. 2. 78) (Geophys.) beurl. — F. **Voss** (19. 8. 77) Ⓚ Biol. u. Systemat. d. Vögel Deutschlds. 1p.; Süßwasserbiol. u. Plauktonkde. 1m. 3p.; Exkurs. pg. — Dav. **Katz** (1. 10. 84) Ⓚ (Philos.) kündigt später an. — W. **Freudenberg** (27. 5. 81) Ⓚ Entw. d. Menschenrass. auf geol. Grundlage 2p. — Pf. Horst **v. Sanden** (26. 12. 83) Ⓚ (Mathem.) kündigt später an. — Bernh. **Dürken** (20. 9. 81) Entw.-Gesch. d. Wirbeltiere 2p. — Pf. Walt. **Suchier** (4. 11. 78) frz. Wortbildgs.- u. Bedeutgsl. 2p.; Prosem. (neufrz. Sprachgesch.) 1g. — Pf. R. **Courant** (8. 1. 88) Ⓚ (Mathem.) kündigt später an. — Pf. P. **Hertz** (29. 7. 81) Ⓚ (Phys.) dgl. — Pf. M. **Reich** (16. 5. 74) Ⓚ (Phys.) dgl. — Pf. F. **Ranke** (21. 10. 82) Ⓚ (dtsch. Philol.) dgl. — Heinr. **Frhr. Rausch v. Traubenberg** (17. 3. 80) Ⓚ (Phys.) dgl. — Pf. Erw. **Madelung** (18. 5. 81) Ⓚ (Phys.) dgl. — L. **Geiger** (16. 7. 82) (Phys.) beurl. — O. **Fischer** (22. 5. 86) Ⓚ (Kunstgesch.) kündigt später an. — Rud. **Vogel** (13. 2. 82) Metallogr. 1p.; metallogr. Prakt. 3p. — Kurt **Müller** (22. 2. 80) Hauptwerke d. antik. Plast. (v. 4. Jahrh. an) 2p.; archäol. Sem., II. Abt. (Uebgn. f. Anf.) 1m. 2pg.; Lat.-Kurse f. Realabitur. (Unter- u. Oberstufe) 3 bezw. 2p. — F. **Klute** Ⓚ Morphol. d. Erdoberfl. 2p.; geogr. Einzelübgn. (Unterstufe) 1m. 2pss. — W. **Bachmann,** analyt. Chem. 1p. — Walt. **Baade** Ⓚ (Philos.) kündigt später an. — Walth. **Gerlach** Ⓚ (Phys.) dgl. — Berth. **Sagawe** Ⓚ landw. Betriebsl. 2p.; landw. Buchführg. 1p.; Uebgn. $1^1/_2$ö. — Osk. **Hagen,** altchristl. u. byzantin. Kunst 2p.; d. groß. oberital. Meister d. 16. Jahrh. 1ö.; Bestimm. v. Kunstwerk. 2pg.

Beauftr. Dozz.: Pf. Mor. **Büsgen** (Hannov.-Münden) (Botan.) kündigt später an. — Dr. **Nieschmidt** (Griech.) dgl. — **Niedermeyer,** griech. Kurse (Unter- und Oberstufe) je 2p.

Lekt.: **N. N.** (frz. Spr.) kündigt später an. — Pf. **Wihlfahrt,** Einf. ins Ital. 2p.; ital. Lekt. 1p.; Phonet., Morphol. u. Synt. d. Ital. f. Vorger. 2p.; Lekt. mod. ital. Autoren 1p.; ital. Lit. d. 19. u. 20. Jahrh. 1p.; ital. Kurse f. Anf. u. Vorger.

Digitized by Google

Künste: Univ.-Zeichenl. O. **Peters** (17. 4. 35) Zeichn. u. Malen 2 g. *Fertigkeiten:* **N. N.**, Reitkurse. — **N. N.**, Fechtkunst. — **N. N.**, Tanzunterr.

K. Universitäts-Bibliothek.

Die Bücherausgabe ist von 11—1 und $2^1/_2$—$3^1/_2$, Sonnabend 11—2 Uhr, der Lesesaal von 9—1 Uhr und $2^1/_2$—6, Sonnabend 9—2 Uhr geöffnet.

Dir.: Pf. R. **Pietschmann** (24. 9. 51). — *Ober-Bibl.:* Dr. jur. Em. **Lutz** (20. 9. 49); Dr. W. **Falckenheiner** (21. 12. 58); Dr. H. **Runge** (14. 9. 63); Dr. J. **Reicke** (7. 3. 61); Dr. K. **Haeberlin** (11. 2. 65); J. **Joachim** (12. 9. 64). — *Bibl.:* Dr. J. **Füchsel** (20. 11. 78) Ⓚ; Dr. Jul. **Steinberger** 18. 9. 78) Ⓚ; Dr. W. **Vogt** Ⓚ. — *Hilfsbibl.:* Dr. F. **Juntke** Ⓚ; Dr. J. **Nobel** Ⓚ.

Seminare, Institute und andere mit der Universität zu Lehrzwecken verbundene Anstalten.

Bei der theol. Fakultät: 1. Theol. Ephorat. Dir. d. Dekan d. theol. Fakultät. — 2. Theol. Seminar: a) theoret. Abt. Dir. Pff. **Mirbt, Bonwetsch, Titius, Stange, Bertholet.** b) prakt. Abteilg. Dirr. Pff. **Stange** u. **Meyer.** — 3. Theol. Stift. Ephorus d. Dekan d. theol. Fakultät. — 4. Waisenhaus. Kurator Pf. **Knoke.** — Bei der jurist. Fakultät: Jurist. Seminar Dir. Pf. **Schulz.** — Bei der medizin. Fakultät: I. Theoret. Anstalten: 1. Anatomie. Dir. Pf. F. **Merkel.** — 2. Physiol. Institut. Dir. Pf. **Jensen.** — 3. Pharmakol. Institut. Dir. Pf. **Heubner.** — 4. Pathol. Institut. Dir. Pf. **Kaufmann.** — 5. Institut für medizin. Chemie u. Hygiene. Dir. Pf. **Reichenbach.** — 6. Gerichtsärztl. Unterrichtsanstalt. Dir. Pf. **Lochte.** — II. Klinische Anstalten: 7. Die drei vereinigten Kliniken: A. Medizin. Klinik u. Poliklinik. Dir. Pf. **Hirsch.** — B. Chir. Klinik u. Poliklinik. Dir. Pf. **Stich.** — C. Frauenklinik u. Poliklinik. Dir. Pf. **Reifferscheid.** — D. Kinderklinik u. Poliklinik. Dir. Pf. **Göppert.** — 8. Ophthalmol. Klinik. Dir. Pf. **E. v. Hippel.** — 9. Univ.-Klinik u. Poliklinik f. psychische u. Nervenkrkhtn. Dir. Pf. **E. Schultze**; Abt. f. Hirnpathol. Vorst. vacat. — 10. Poliklin. f. Ohren- u. Nasenkrkhtn. Dir. Pf. **Lange.** — 11. Tierarznei-Institut. Dir. Pf. **Esser.** — Bei der philos. Fakultät: Philos. Seminar. Dirr. Pff. Gg. El. **Müller** u. **Misch.** — Philol. Seminar und Proseminar. Dirr. Pff. **Pohlenz** u. **Reitzenstein.** — Pädag. Seminar Dir. vacat. — Archäol. Seminar. Dir. Pf. **Thiersch.** — Gemälde- u. Kupferstich-Sammlg. Dir. Pf. **Schmid.** — Seminar f. orient. Philologie u. allg. Sprachwiss. Dirr. Pff. **Sethe** (geschäftsf. Direktor), **Andreas, H. Oldenberg, Sidzbarski** u. **Hermann.** — Seminar f. deutsche Philologie. Dir. Pf. **Schröder.** — Seminar f. roman. Philologie. Dir. Pf. **Stimming.** — Seminar f. engl. Philologie. Dir. Pf. **Morsbach.** — Seminar f. mittl. u. neuere Geschichte. Dirr. Pff. M. **Lehmann, Brandi** u. **Stein.** — Seminar f. Versicherungswiss. Dir. Pf. K. **Oldenberg.** — Staatswiss. Seminar: Dirr. Pff. K. **Oldenberg** u. vacat. — Diplomat. Apparat. Dirr. Pf. **Brandi.** — Geogr. Seminar. Dir. Pf. **Wagner.** — Mathem.-physikal.

Digitized by Google

Sem. Geschäftsf. Dir. Pf. **Hilbert**, Dirr. Pff. **Voigt, Klein, Runge, Wiechert, Prandtl, Simon, Landau, Hartmann, Debye, Hecke.** — Mathem. Lesezimmer. Dir. Pf. **Klein.** — Samml. mathem. Instrum. u. Modelle. Dir. Pff. **Klein** u. **Hecke.** — A) Inst. f. angew. Mathem. u. Mechan. Dir. Pf. **Runge.** B) Abt. für angew. Mechan. Dir. Pf. **Prandtl.** — Naturhistor. Museum: Zool.-zootom. Institut. Dir. Pf. **Ehlers.** — Ethnogr. Sammlg. Dir. Pf. **Ehlers.** — Mineral.-petrogr. Institut. Dir. Pf. **Mügge.** — Geol.-paläontol. Institut. Dir. Pf. **Stille.** — Botan. Garten, botan. Museum u. pharmakognost. Sammlg. Dir. Pf. **Peter.** — Pflanzenphysiol. Institut. Dir. Pf. **Berthold.** — Sternwarte: Dir. Pf. **Hartmann.** — Physikal. Institut: A) Abt. f. Exp.-Physik. Dir. Pf. **Pohl**; B) Abt. f. mathemat. Physik. Dir. Pf. **Debye**; C) Abt. f. angew. Elektrizität. Dir. Pf. **Simon.** — Inst. f. Geogphysik. Dir. Pf. **Wiechert.** — Allgem. chem. Labor. Dir. Pf. **Windaus.** — Inst. f. anorgan. Chemie. Dir. Pf. **Zsigmondy.** — Physikal.-chem. Institut. Dir. Pf. **Tammann.** — Agrikulturchem. Labor. Dir. Pf. P. **Ehrenberg.** — Landw. Institut. Dir. Pf. **v. Seelhorst.** — Landw. Versuchsfeld. Dir. Pf. **v. Seelhorst.** — Landw.-bakteriol. Institut. Dir. Pf. **Koch.**

Akademische Vereinigungen.

Commentwaffe: Korbschläger.

Corps im K. S. C. V. (cf. I. a. 1). Göttinger SC.: **Bremensia**, 25. 2. 1811 von der Westfäl. L. abgetrennt als Club, s. 20. 6. 1812 C. (rot-grün), im SC. s. 20. 6. 12 (offiz. Stiftungsdatum), susp. 23. 7. 18, rek. 16. 2. 20 als Friso-Bremensia), (rot-grün-schwarz), susp. Ende Dez. 20, rek. Jan. 21 als Club Bremensia (rot-grün-gold), s. Juni 24 Club Hoya-Bremensia, s. 11. 8. 25 C. Bremensia, s. Nov. 25 Club, s. 20. 6. 27 C., beh. aufgelöst 18. 11. 63 bis Anf. SS. 64. Rot-d. grün-schwarz (s. Juni 24). P. Gold, d. grüne M. Kartell m. Franconia (Je.), Vandalia (Hei.), Franconia (Mch.). EH.: Reinhäuser Chaussee 23. — **Brunsviga**, gest. 25. 6. 24 als Club, s. 21. 6. 27 C., erneut 21. 12. 40, 9. 11. 46 verschmolzen m. d. C. Borusso-Brunsviga [gest. 15. 2. 40 als L. Brunsviga, s. 30. 1. 45 C. Borusso-Brunsviga; schwarz-blau-gold], dessen Name bis 21. 12. 46 geführt wurde, beh. aufgelöst 18. 11. 63 bis Anf. SS. 64. Schwarz-weiß-h. blau, P. Silber, schwarze M. u. Fm. Kartell m. Thuringia (Je.), Suevia (Mch.), Hassia (Gi.). EH. s. 4. 8. 1900: Bürgerstr. 31. — **Hannovera**, gest. 16. 6. 27, rek. 27. 6. 31 als Club, 7. 12. 32 als C., susp. 1834, rek. 2. 2. 40 u. 20. 11. 41, 23. 2. 48 erneut durch das C. Hanseatia (gest. 23. 12. 44; weiß rot-weiß), beh. aufgelöst 8. 11. 63 bis Anf. SS. 64. Rot-d. blau-gold, P. Gold, ziegelrote M. Kartell m. Guestphalia (Je.), Nassovia (Wü.), Teutonia (Ma.). EH. s. WS. 96/97: Bürgerstr. 56/58. — **Saxonia**, gest. 12. 12. 40 als L., s. 28. 7. 44 C. [offiz. Stiftungsdatum], beh. aufgelöst 18. 11. 63 bis Anf. SS. 64. D. blau-weiß-h. blau, P. Silber, d. blaue M. Kartell m. Starkenburgia (Gi.), Saxo-Borussia (Hei.), Borussia (Bo.), Pomerania (Gr.). EH.: Theaterpl. 5. — **Hildeso-Guestphalia**, gest. 10. 6. 54, hervorgeg. aus der L. Hildesia, susp. 21. 4. 79 bis 19. 7. 84. H. grün-weiß-schwarz, P. Silber, h. grüne M. EH.: Wilhelm Weberstr. 36. — **Teutonia**, gest. 15. 6. 54 als C. Teutonia (rot-weiß-h. blau, P. Silber, rote M.), beh. auf-

Digitized by Google

gelöst 18. 11. 63 bis Anf. SS. 64 u. 8. 8. 81, verschmolzen 11. 7. 86 m. d. C. Borussia (gest. 25. 5. 82; rot-weiß-schwarz, P. Silber, rote M.), dessen Name u. Farben angenommen wurden, susp. 3. 5. 85, rek. 24. 4. 06. s. 29. 10. 1914 wieder Teutonia. Rot-weiß-h.blau, P. Silber, rote M. EH. s. 1909: Reinhäuser Chaussee 26. — Hercynia, gest. 8. 6. 72 als schwarze Vb., s. 10. 2. 74 L., s. 17. 1. 75 im LC., s. 11. 12. 76 C. (offiz. Stiftungsdatum), susp. 23. 11. 92 bis 1. 3. 94. Schwarz-d.grün-gold, P. Gold, grüne (als L. schwarze) M. EH. s. Anf. SS. 03: Nikolausbergerweg 38/40. — Chargen: XXX, XX, X. Die Füchse tragen Bm. und keine Bänder (nur Brunsviga hat Fm.). PVh.: Lunaburgia.

Burschenschaften der Deutschen Burschenschaft (cf. I. a. 4). Göttinger Burschenschaft: Brunsviga, gest. 2. 7. 48 als Progreßvb. (blau-weiß-gold, M. blau), s. 18. 12. 61 B., susp. 10. 5. 84 bis 30. 7. 86. Schwarz-d.rot-gold (s. 14. 10. 62), P. Gold, keine Ff., d.rote M. EH. s. 25. 7. 98: Schildweg 40. Im Roten Verbande (cf. Bonn). — Hannovera, gest. 2. 5. 48 als Progreßvb. (offiz. Stiftungsdatum: 13. 5. 48, Eröffnungskommers), susp. 9. 1. 62, rek. 18. 1. 62 als B. m. u. S., susp. 25. 11. 78 bis 19. 7. 84, beh. aufgelöst Ende WS. 89/90 bis 27. 4. 91 u. WS. 02/03 bis 13. 7. 06, susp. 1914, rek. D.grün-weiß-rot, Fb. grün-weiß (s. Juli 84). P. Silber, d.grüne M. EH. s. X. 08: Herzberger Chaussee 9. Im „Grün-weiß-roten Kartell" (gest. 8. 5. 69, rek. 1. 8. 1909) m. Franconia-Hei. und Germania-Jena. — Alemannia, gest. 15. 4. 80 von Brunsviga, susp. 27. 4. 88, rek. 14. 7. 91 unter Fusion mit der Reform-B. Teutonia [gest. 9. 11. 86, im ADB. X. 87 bis XII. 90: gold-rot-schwarz. P. Silber, Bz.], susp. 1914. Violett-weiß-rot, P. Silber, keine Ff., violette M. EH. s. 28. 7. 02: Herzberger Chaussee 3. — Holzminda, gest. 10. 11. 60 als schwarze Vb., (e. W., bed. Sat.), s. 48 u. S., s. Anf. SS. 04 ftr., s. Pfingsten 07 als Ren. in der DB., rez. Pfingsten 09. Blau-weiß-rot, Fb. blau-weiß, P. Gold, d.blaue M. EH. s. VII. 1910: Wilhelm Weberstr. 26/30. — Frisia, gest. 1811 als L.. s. 1846 C., s. 48 L., Ende Juli 1854 schwarze Vb., s. SS. 84 e. W., s. SS. 1909 ftr., 11. 5. 13 B. in der DB., rez. Pfingsten 15. H.blau-rot-schwarz, P. Gold, h.blaue M., Füchse kein Band. Kn.: Schwarzer Bär, Kurzestr. 12.

Landsmannschaften im CLC. (cf. I. a. 6). Göttinger LC.: Verdensia, gest. 8. 3. 60 als schwarze frschl. Vb.. s. WS. 63/64 e. W., s. SS. 64 schwarze Seiden-M., s. Anf. XI. 64 ftr. L., 1. 3. 68 bis Ende SS. 76 im CLC., 3. 9. 76 C., susp. 17. 10. 80, rek. als L. im CLC. 6. 3. 84, beh. aufgelöst 14. 12. 88, rek. VII. 1902, susp. Anf. bis Ende 03 u. 8. 5. 03 bis 6. 4. 04, 22. 4. bis 15. 6. 04 Palaio-Verdensia (schwarz-gold-schwarz, P. Gold, schwarze M.) im ALC. SS. 04 bis Pfingsten 06, susp. WS. 04/05 bis SS. 05 u. WS. 05/06 bis 3. 3. 10, rek. unter Verschmelzg. m. d. Vb. Marcomannia (3. 2. 10 als frschl. Vb. v. Naturw.-med. V. abgetrennt; h.rot-silber-grün). Schwarz-weiß-schwarz, P. Silber, schwarze M., im SS. weiße St., Füchse kein Band. Kn.: Reichshof, Jüdenstr. 35. XXX, XX, X. — Gottinga, gest. 3. 11. 60 als schwarze Vb. (schwarz-gold-schwarz), bald e.W., susp. SS. 69, rek. 2. 3. 71 durch die schwarze Vb. Neo-Gottinga [gest. 10. 1. 70, schwarz-weiß-rot], 2. 6. 81 bis 5. 3. 83 im Gothaer EC., s. 5. 3. 83 ftr. Vb., 10. 7. 83 im CLC. adm., WS. 83/84 rez., susp.

Digitized by Google

20. 4. 84 bis 29. 2. 88 u. Okt. 91 bis 15 10. 98, außerhalb des CLC. 16. 12. 89 bis WS. 98/99, Maturität s. SS. 1906. Blau-gold-rot (s. März 83), P. Gold, blaue M., Füchse Bm., kein Band. EH.: Steingraben 7. XXX, XX, X. — Cimbria, gest. 23. 11. 72 als chem.-pharm. V. s. 6. 12. 73 ak. pharm. V., s. 78 u. S., s. 80 Vb. Pharmacia, s. 3. 7. 86 Cimbria, s. WS. 94/95 e. W. u. BM., s. Anf. SS. 96 ftr., 10. 7. 02 im CLC. adm., rez. 1. 6. 03. Blau-weiß-gold, Fb. blau-weiß-blau, P. Silber, blaue M. EH. s. 22. 10. 10: Baurat Gerberstr. 5. X, XX, XXX.

Turnerschaften im VC. (cf. I. a. 8). VC.-Göttingen: Cheruscia, gest. 21. 11. 60, susp. 13. 7. 70 bis Dez. 71, s. 7. 12. 73 im VC., geschlossene Korp. s. 26. 6. 81, e. W. und u. S. s. 1. 7. 85, Couleur u. Name s. 12. 12. 85. Schwarz-weiß-rot, Fb. weiß-rot, P. Gold. rote M. (zuerst rot-weiß-rot, n. g., SS. 81 bis WS. 81/82). Maturität. EH. s. 29. 4. 05: Bürgerstr. 64. — Ghibellinia, gest. 20. 10. 87 als ATV. Göttingen (hervorgeg. aus der SS. 87 gest. fr. Turnerriege), 29. 12. 87 bis 5. 7. 98 im ATB., Ghibellinia s. WS. 95/96, e. W. s. WS. 96/97, Couleur und u. S. s. 9. 7. 98, im VC. s. 27. 1. 99, vertagt. Grün-rot-gold, Fb. grün-rot, P. Gold, grüne M. (bis 10. 11. 99: schwarze). Maturität. EH. s. 24. 7. 12: Lotzestr. 24. — Mündenia, gest. 8. 11. 68 als schwarze Vb., rek. 3. 7. 79 als freischl. Vb., s. 85 ftr., susp. 1906, rek. 29. 2. 12 als T., s. 5. 6. 12 im VC., rez. Pfingsten 13, vertagt 1914. Schwarz-weiß-weinrot, Fb. schwarz-weiß (bis 1912 Füchse kein Band), P. Silber, schwarze M. Kn.: Deutsches Haus, Reinhäuser Chaussee. — Chargen: X, XX, XXX.

Verbindung m. u. S., e. W. u. BM.: Lunaburgia, gest. 10. 11. 59. weiße e. W. s. SS. 89. Blau-rot-weiß, n. g. EH.: Goldgraben 17. Kartell mit Saxonia-Tü. PVh.: SC.

Sängerschaft im Weim. CC. (cf. I. b. 2): Gottinga, gest. 11. 6. 87, ftr. s. SS. 97. H. grün-weiß-gold, Ff. grün-weiß-grün, P. Gold, h. grüne M. E. W. VM. PVh.: Johanni-Fridericia-Jena (VM.). EH. s. 09: Friedländerweg 2.

Gesangverein im SV. (cf. I. c. 1): Stud.-Gesang-V., gest. 21. 7. 60, s. SS. 74 korp. u. im SV. H. blau-weiß-h. blau, Bz. u. Schl. m. silb. Zirkel. Schwere e. W. s. WS. 97/98; u. Satisf. EH. s. SS. 04: Düsterer Eichweg 24/26. X, XX, XXX.

Ak. Turnvereine im ATB. (cf. I. c. 2): ATV. zu Göttingen, 16. 7. 98 gest. u. im ATB., s. 1903 korp. Schwarz-weiß-grün, Bz. Schwere e. W. EH. s. WS. 13/14: Theaterpl. 2. — ATVbg. Chattia, gest. 17. 7. 1903 in Gießen als ATVbg. Cheruscia (hervorgeg. aus d. 14. 6. 02 gest. fr. deutschen Stud.-Vb. Cheruscia). s. 17. 7. 04 im ATB., dann L., susp. 15. 11. 06, rek. 3. 12. 08 in Göttingen als Chattia, im ATB. als Ren. 15. 4. 08. H. rot-grün-gold, P. Gold (Anfangs d. blau-gold-rot), Bz. Schwere Waffen als persönl. Kn.: Rest. Gerstung, Gronerstr. 53.

Verein Deutscher Stud. im Kyffhäuserverb. (cf. III. g. 1), gest. 21. 5. 84 [hervorgeg. aus d. Ak. Lese-V., gest. SS. 82], s. 9. 8. 84 im KV. Schwarz-weiß-rot, n. g. Schwere e. W. s. SS. 99; u. S. Kn.: Alte Fink, Nicolaistr. 1 b.

Nichtkonfessionelle Korporationen mit MV.: a) Wingolf (cf. II. d. 1.), gest. 19. 7. 67 als Wingolf, entstanden aus dem 18. 11. 65 gest.

Digitized by Google

gelöst 18. 11. 63 bis Anf. SS. 64 u. 8. 8. 81, verschmolzen 11. 7. 86 m. d. C. Borussia (gest. 25. 5. 82; rot-weiß-schwarz, P. Silber, rote M.), dessen Name u. Farben angenommen wurden, susp. 3. 5. 85, rek. 24. 4. 06, s. 29. 10. 1914 wieder Teutonia. Rot-weiß-h.blau, P. Silber, rote M. EH. s. 1909: Reinhäuser Chaussee 26. — Hercynia, gest. 8. 6. 72 als schwarze Vb., s. 10. 2. 74 L., s. 17. 1. 75 im LC., s. 11. 12. 76 C. (offiz. Stiftungsdatum), susp. 23. 11. 92 bis 1. 3. 94. Schwarz-d.grün-gold, P. Gold, grüne (als L. schwarze) M. EH. s. Anf. SS. 03: Nikolausbergerweg 38/40. — Chargen: XXX, XX, X. Die Füchse tragen Bm. und keine Bänder (nur Brunsviga hat Fm.). PVh.: Lunaburgia.

Burschenschaften der Deutschen Burschenschaft (cf. I. a. 4). Göttinger Burschenschaft: Brunsviga, gest. 2. 7. 48 als Progreßvb. (blau-weiß-gold, M. blau), s. 18. 12. 61 B., susp. 10. 5. 84 bis 30. 7. 86. Schwarz-d.rot-gold (s. 14. 10. 62), P. Gold, keine Ff., d.rote M. EH. s. 25. 7. 98: Schildweg 40. Im Roten Verbande (cf. Bonn). — Hannovera, gest. 2. 5. 48 als Progreßvb. (offiz. Stiftungsdatum: 13. 5. 48, Eröffnungskommers), susp. 9. 1. 62, rek. 18. 1. 62 als B. m. u. S., susp. 25. 11. 78 bis 19. 7. 84, beh. aufgelöst Ende WS. 89/90 bis 27. 4. 91 u. WS. 02/03 bis 13. 7. 06, susp. 1914, rek. D. grün-weiß-rot, Fb. grün-weiß (s. Juli 84). P. Silber, d.grüne M. EH. s. X. 08: Herzberger Chaussee 9. Im „Grün-weiß-roten Kartell" (gest. 8. 5. 69, rek. 1. 8. 1909) m. Franconia-Hei. und Germania-Jena. — Alemannia, gest. 15. 4. 80 von Brunsviga, susp. 27. 4. 88, rek. 14. 7. 91 unter Fusion mit der Reform-B. Teutonia [gest. 9. 11. 86, im ADB. X. 87 bis XII. 90: gold-rot-schwarz. P. Silber, Bz.], susp. 1914. Violett-weiß-rot, P. Silber, keine Ff., violette M. EH. s. 28. 7. 02: Herzberger Chaussee 3. — Holzminda. gest. 10. 11. 60 als schwarze Vb., (e. W., bed. Sat.), s. 48 u. S., s. Anf. SS. 04 ftr., s. Pfingsten 07 als Ren. in der DB., rez. Pfingsten 09. Blau-weiß-rot, Fb. blau-weiß, P. Gold, d.blaue M. EH. s. VII. 1910: Wilhelm Weberstr. 26/30. — Frisia, gest. 1811 als L., s. 1846 C., s. 48 L., Ende Juli 1854 schwarze Vb., s. SS. 84 e. W., s. SS. 1909 ftr., 11. 5. 13 B. in der DB., rez. Pfingsten 15. H.blau-rot-schwarz, P. Gold, h.blaue M., Füchse kein Band. Kn.: Schwarzer Bär, Kurzestr. 12.

Landsmannschaften im CLC. (cf. I. a. 6). Göttinger LC.: Verdensia, gest. 8. 3. 60 als schwarze frschl. Vb., s. WS. 63/64 e. W., s. SS. 64 schwarze Seiden-M., s. Anf. XI. 64 ftr. L., 1. 3. 68 bis Ende SS. 76 im CLC., 3. 9. 76 C., susp. 17. 10. 80, rek. als L. im CLC. 6. 3. 84, beh. aufgelöst 14. 12. 88, rek. VII. 1902, susp. Anf. bis Ende 03 u. 8. 5. 03 bis 6. 4. 04, 22. 4. bis 15. 6. 04 Palaio-Verdensia (schwarz-gold-schwarz, P. Gold, schwarze M.) im ALC. SS. 04 bis Pfingsten 06, susp. WS. 04/05 bis SS. 05 u. WS. 05/06 bis 3. 3. 10, rek. unter Verschmelzg. m. d. Vb. Marcomannia (3. 2. 10 als frschl. Vb. v. Naturw.-med. V. abgetrennt; h.rot-silber-grün). Schwarz-weiß-schwarz, P. Silber, schwarze M., im SS. weiße St., Füchse kein Band. Kn.: Reichshof, Jüdenstr. 35. XXX, XX, X. — Gottinga, gest. 3. 11. 60 als schwarze Vb. (schwarz-gold-schwarz), bald e.W., susp. SS. 69, rek. 2. 3. 71 durch die schwarze Vb. Neo-Gottinga [gest. 10. 1. 70, schwarz-weiß-rot], 2. 6. 81 bis 5. 3. 83 im Gothaer EC., s. 5. 3. 83 ftr. Vb., 10. 7. 83 im CLC. adm., WS. 83/84 rez., susp.

Digitized by Google

20. 4. 84 bis 29. 2. 88 u. Okt. 91 bis 15 10. 98, außerhalb des CLC. 16. 12. 89 bis WS. 98/99, Maturität s. SS. 1906. Blau-gold-rot (s. März 88), P. Gold, blaue M., Füchse Bm., kein Band. EH.: Steingraben 7. XXX, XX, X. — Cimbria, gest. 23. 11. 72 als chem.-pharm. V. s. 6. 12. 73 ak. pharm. V., s. 78 u. S., s. 80 Vb. Pharmacia, s. 3. 7. 86 Cimbria, s. WS. 94/95 e. W. u. BM., s. Anf. SS. 96 ftr., 10. 7. 02 im CLC. adm., rez. 1. 6. 03. Blau-weiß-gold, Fb. blau-weiß-blau, P. Silber, blaue M. EH. s. 22. 10. 10: Baurat Gerberstr. 5. X, XX, XXX.

Turnerschaften im VC. (cf. I. a. 8). VC.-Göttingen: Cheruscia, gest. 21. 11. 60, susp. 13. 7. 70 bis Dez. 71, s. 7. 12. 73 im VC., geschlossene Korp. s. 26. 6. 81, e. W. und u. S. s. 1. 7. 85, Couleur u. Name s. 12. 12. 85. Schwarz-weiß-rot, Fb. weiß-rot, P. Gold, rote M. (zuerst rot-weiß-rot, n. g., SS. 81 bis WS. 81/82). Maturität. EH. s. 29. 4. 05: Bürgerstr. 64. — Ghibellinia, gest. 20. 10. 87 als ATV. Göttingen (hervorgeg. aus der SS. 87 gest. fr. Turnerriege), 29. 12. 87 bis 5. 7. 98 im ATB., Ghibellinia s. WS. 95/96, e. W. s. WS. 96/97, Couleur und u. S. s. 9. 7. 98, im VC. s. 27. 1. 99, vertagt. Grün-rot-gold, Fb. grün-rot, P. Gold, grüne M. (bis 10. 11. 99: schwarze). Maturität. EH. s. 24. 7. 12: Lotzestr. 24. — Mündenia, gest. 8. 11. 68 als schwarze Vb., rek. 3. 7. 79 als freischl. Vb., s. 85 ftr., susp. 1906, rek. 29. 2. 12 als T., s. 5. 6. 12 im VC., rez. Pfingsten 13, vertagt 1914. Schwarz-weiß-weinrot, Fb. schwarz-weiß (bis 1912 Füchse kein Band), P. Silber, schwarze M. Kn.: Deutsches Haus, Reinhäuser Chaussee. — Chargen: X, XX, XXX.

Verbindung m. u. S., e. W. u. BM.: Lunaburgia, gest. 10. 11. 59. weiße e. W. s. SS. 89. Blau-rot-weiß, n. g. EH.: Goldgraben 17. Kartell mit Saxonia-Tü. PVh.: SC.

Sängerschaft im Weim. CC. (cf. I. b. 2): Gottinga, gest. 11. 6. 87, ftr. s. SS. 97. H. grün-weiß-gold, Ff. grün-weiß-grün, P. Gold, h. grüne M. E. W. VM. PVh.: Johanni-Fridericia-Jena (VM.). EH. s. 09: Friedländerweg 2.

Gesangverein im SV. (cf. I. c. 1): Stud.-Gesang-V., gest. 21. 7. 60, s. SS. 74 korp. u. im SV. H. blau-weiß-h. blau, Bz. u. Schl. m. silb. Zirkel. Schwere e. W. s. WS. 97/98; u. Satisf. EH. s. SS. 04: Düsterer Eichweg 24/26. X, XX, XXX.

Ak. Turnvereine im ATB. (cf. I. c. 2): ATV. zu Göttingen, 16. 7. 98 gest. u. im ATB., s. 1903 korp. Schwarz-weiß-grün, Bz. Schwere e. W. EH. s. WS. 13/14: Theaterpl. 2. — ATVbg. Chattia, gest. 17. 7. 1903 in Gießen als ATVbg. Cheruscia (hervorgeg. aus d. 14. 6. 02 gest. fr. deutschen Stud.-Vb. Cheruscia). s. 17. 7. 04 im ATB., dann L., susp. 15. 11. 06, rek. 3. 12. 08 in Göttingen als Chattia, im ATB. als Ren. 15. 4. 08. H. rot-grün-gold, P. Gold (Anfangs d. blau-gold-rot), Bz. Schwere Waffen als persönl. Kn.: Rest. Gerstung, Gronerstr. 53.

Verein Deutscher Stud. im Kyffhäuserverb. (cf. III. g. 1), gest. 21. 5. 84 [hervorgeg. aus d. Ak. Lese-V., gest. SS. 82], s. 9. 8. 84 im KV. Schwarz-weiß-rot, n. g. Schwere e. W. s. SS. 99; u. S. Kn.: Alte Fink, Nicolaistr. 1 b.

Nichtkonfessionelle Korporationen mit MV.: a) Wingolf (cf. II. d. 1.), gest. 19. 7. 67 als Wingolf, entstanden aus dem 18. 11. 65 gest.

Digitized by Google

gelöst 18. 11. 63 bis Anf. SS. 64 u. 8. 8. 81, verschmolzen 11. 7. 86 m. d. C. Borussia (gest. 25. 5. 82; rot-weiß-schwarz, P. Silber, rote M.), dessen Name u. Farben angenommen wurden, susp. 3. 5. 85, rek. 24. 4. 06. s. 29. 10. 1914 wieder Teutonia. Rot-weiß-h.blau, P. Silber, rote M. EH. s. 1909: Reinhäuser Chaussee 26. — Hercynia, gest. 8. 6. 72 als schwarze Vb., s. 10. 2. 74 L., s. 17. 1. 75 im LC., s. 11. 12. 76 C. (offiz. Stiftungsdatum), susp. 23. 11. 92 bis 1. 3. 94. Schwarz-d.grüngold, P. Gold, grüne (als L. schwarze) M. EH. s. Anf. SS. 03: Nikolausbergerweg 38/40. — Chargen: XXX, XX, X. Die Füchse tragen Bm. und keine Bänder (nur Brunsviga hat Fm.). PVh.: Lunaburgia.

Burschenschaften der Deutschen Burschenschaft (cf. I. a. 4). Göttinger Burschenschaft: Brunsviga, gest. 2. 7. 48 als Progreßvb. (blau-weiß-gold, M. blau), s. 18. 12. 61 B., susp. 10. 5. 84 bis 30. 7. 86. Schwarz-d.rot-gold (s. 14. 10. 62), P. Gold, keine Ff., d.rote M. EH. s. 25. 7. 98: Schildweg 40. Im Roten Verbande (cf. Bonn). + Hannovera, gest. 2. 5. 48 als Progreßvb. (offiz. Stiftungsdatum: 13. 5. 48, Eröffnungskommers), susp. 9. 1. 62, rek. 18. 1. 62 als B. m. u. S., susp. 25. 11. 78 bis 19. 7. 84, beh. aufgelöst Ende WS. 89/90 bis 27. 4. 91 u. WS. 02/03 bis 13. 7. 06, susp. 1914, rek. D.grün-weißrot, Fb. grün-weiß (s. Juli 84). P. Silber, d.grüne M. EH. s. X. 08: Herzberger Chaussee 9. Im „Grün-weiß-roten Kartell" (gest. 8. 5. 69, rek. 1. 8. 1909) m. Franconia-Hei. und Germania-Jena. — Alemannia, gest. 15. 4. 80 von Brunsviga, susp. 27. 4. 88, rek. 14. 7. 91 unter Fusion mit der Reform-B. Teutonia (gest. 9. 11. 86, im ADB. X. 87 bis XII. 90: gold-rot-schwarz. P. Silber, Bz.), susp. 1914. Violett-weiß-rot, P. Silber, keine Ff., violette M. EH. s. 28. 7. 02: Herzberger Chaussee 3. — Holzminda. gest. 10. 11. 60 als schwarze Vb., (e. W., bed. Sat.), s. 48 u. S., s. Anf. SS. 04 ftr., s. Pfingsten 07 als Ren. in der DB., rez. Pfingsten 09. Blau-weiß-rot, Fb. blau-weiß, P. Gold, d.blaue M. EH. s. VII. 1910: Wilhelm Weberstr. 26/30. — Frisia, gest. 1811 als L.. s. 1846 C., s. 48 L., Ende Juli 1854 schwarze Vb., s. SS. 84 e. W., s. SS. 1909 ftr., 11. 5. 13 B. in der DB., rez. Pfingsten 15. H.blau-rot-schwarz, P. Gold, h.blaue M., Füchse kein Band. Kn.: Schwarzer Bär, Kurzestr. 12.

Landsmannschaften im CLC. (cf. I. a. 6). Göttinger LC.: Verdensia, gest. 8. 3. 60 als schwarze frschl. Vb., s. WS. 63/64 e. W., s. SS. 64 schwarze Seiden-M., s. Anf. XI. 64 ftr. L., 1. 3. 68 bis Ende SS. 76 im CLC., 3. 9. 76 C., susp. 17. 10. 80, rek. als L. im CLC. 6. 3. 84, beh. aufgelöst 14. 12. 88. rek. VII. 1902, susp. Anf. bis Ende 03 u. 8. 5. 03 bis 6. 4. 04, 22. 4. bis 15. 6. 04 Palaio-Verdensia (schwarz-gold-schwarz, P. Gold, schwarze M.) im ALC. SS. 04 bis Pfingsten 06, susp. WS. 04/05 bis SS. 05 u. WS. 05/06 bis 3. 3. 10, rek. unter Verschmelzg. m. d. Vb. Marcomannia (3. 2. 10 als frschl. Vb. v. Naturw.-med. V. abgetrennt; h.rot-silber-grün). Schwarz-weißschwarz, P. Silber, schwarze M., im SS. weiße St., Füchse kein Band. Kn.: Reichshof, Jüdenstr. 35. XXX, XX, X. — Gottinga, gest. 3. 11. 60 als schwarze Vb. (schwarz-gold-schwarz), bald e.W., susp. SS. 69, rek. 2. 3. 71 durch die schwarze Vb. Neo-Gottinga (gest. 10. 1. 70, schwarz-weiß-rot), 2. 6. 81 bis 5. 3. 83 im Gothaer EC., s. 5. 3. 83 ftr. Vb., 10. 7. 83 im CLC. adm., WS. 83/84 rez., susp.

Digitized by Google

20. 4. 84 bis 29. 2. 88 u. Okt. 91 bis 15 10. 98, außerhalb des CLC. 16. 12. 89 bis WS. 98/99, Maturität s. SS. 1906. Blau-gold-rot (s. März 83), P. Gold, blaue M., Füchse Bm., kein Band. EH.: Steingraben 7. XXX, XX, X. — Cimbria, gest. 23. 11. 72 als chem.-pharm. V. s. 6. 12. 73 ak. pharm. V., s. 78 u. S., s. 80 Vb. Pharmacia, s. 3. 7. 86 Cimbria, s. WS. 94/95 e. W. u. BM., s. Anf. SS. 96 ftr., 10. 7. 02 im CLC. adm., rez. 1. 6. 03. Blau-weiß-gold, Fb. blau-weiß-blau, P. Silber, blaue M. EH. s. 22. 10. 10: Baurat Gerberstr. 5. X, XX, XXX.

Turnerschaften im VC. (cf. I. a. 8). VC.-Göttingen: Cheruscia, gest. 21. 11. 60, susp. 13. 7. 70 bis Dez. 71, s. 7. 12. 73 im VC., geschlossene Korp. s. 26. 6. 81, e. W. und u. S. s. 1. 7. 85, Couleur u. Name s. 12. 12. 85. Schwarz-weiß-rot, Fb. weiß-rot, P. Gold, rote M. (zuerst rot-weiß-rot, n. g., SS. 81 bis WS. 81/82). Maturität. EH. s. 29. 4. 05: Bürgerstr. 64. — Ghibellinia, gest. 20. 10. 87 als ATV. Göttingen (hervorgeg. aus der SS. 87 gest. fr. Turnerriege), 29. 12. 87 bis 5. 7. 98 im ATB., Ghibellinia s. WS. 95/96, e. W. s. WS. 96/97, Couleur und u. S. s. 9. 7. 98, im VC. s. 27. 1. 99, vertagt. Grün-rot-gold, Fb. grün-rot, P. Gold, grüne M. (bis 10. 11. 99: schwarze). Maturität. EH. s. 24. 7. 12: Lotzestr. 24. — Mündenia, gest. 8. 11. 68 als schwarze Vb., rek. 3. 7. 79 als freischl. Vb., s. 85 ftr., susp. 1906, rek. 29. 2. 12 als T., s. 5. 6. 12 im VC., rez. Pfingsten 13, vertagt 1914. Schwarz-weiß-weinrot, Fb. schwarz-weiß (bis 1912 Füchse kein Band), P. Silber, schwarze M. Kn.: Deutsches Haus, Reinhäuser Chaussee. — Chargen: X, XX, XXX.

Verbindung m. u. S., e. W. u. BM.: Lunaburgia, gest. 10. 11. 59. weiße e. W. s. SS. 89. Blau-rot-weiß, n. g. EH.: Goldgraben 17. Kartell mit Saxonia-Tü. PVh.: SC.

Sängerschaft im Weim. CC. (cf. I. b. 2): Gottinga, gest. 11. 6. 87, ftr. s. SS. 97. H. grün-weiß-gold, Ff. grün-weiß-grün, P. Gold, h. grüne M. E. W. VM. PVh.: Johanni-Fridericia-Jena (VM.). EH. s. 09: Friedländerweg 2.

Gesangverein im SV. (cf. I. c. 1): Stud.-Gesang-V., gest. 21. 7. 60, s. SS. 74 korp. u. im SV. H. blau-weiß-h. blau, Bz. u. Schl. m. silb. Zirkel. Schwere e. W. s. WS. 97/98; u. Satisf. EH. s. SS. 04: Düsterer Eichweg 24/26. X, XX, XXX.

Ak. Turnvereine im ATB. (cf. I. c. 2): ATV. zu Göttingen, 16. 7. 98 gest. u. im ATB., s. 1903 korp. Schwarz-weiß-grün, Bz. Schwere e. W. EH. s. WS. 13/14: Theaterpl. 2. — ATVbg. Chattia, gest. 17. 7. 1903 in Gießen als ATVbg. Cheruscia (hervorgeg. aus d. 14. 6. 02 gest. fr. deutschen Stud.-Vb. Cheruscia). s. 17. 7. 04 im ATB., dann L., susp. 15. 11. 06, rek. 3. 12. 08 in Göttingen als Chattia, im ATB. als Ren. 15. 4. 08. H. rot-grün-gold, P. Gold (Anfangs d. blau-gold-rot), Bz. Schwere Waffen als persönl. Kn.: Rest. Gerstung, Gronerstr. 53.

Verein Deutscher Stud. im Kyffhäuserverb. (cf. III. g. 1), gest. 21. 5. 84 [hervorgeg. aus d. Ak. Lese-V., gest. SS. 82], s. 9. 8. 84 im KV. Schwarz-weiß-rot, n. g. Schwere e. W. s. SS. 99; u. S. Kn.: Alte Fink, Nicolaistr. 1 b.

Nichtkonfessionelle Korporationen mit MV.: a) Wingolf (cf. II. d. 1.), gest. 19. 7. 67 als Wingolf, entstanden aus dem 18. 11. 65 gest.

Digitized by Google

Christl. Stud.-V. [s. 19. 2. 67 christl. Vb. Arminia m. schwarz-silber-rot], s. Pfingsten 67 im WB., susp. 3. 3. 76 bis 8. 6. 76 u. 23. 10. 78 bis 22. 4. 80, vertagt. Schwarz-weiß-gold (s. 19. 7. 67), P. Gold, schwarze Samt-M. u. Hm. weiß-schwarz (früher zeitweise weiße M.). EH.: s. 1. 11. 1900: Nikolausbergerweg 58. — b) Im SB. (cf. II. d. 2): B. Germania, gest. 9. 8. 51 als christl.-deutsche B. (hervorgeg. aus d. Stud.-V. f. innere Mission), im Wingolfsbunde SS. 54 bis SS. 62, im SB. s. 6. 3. 93. Schwarz-rot-gold, P. Gold, weiße M., im SS. auch weiße St. EH. s. 3. 3. 96: Geismar-Chaussee 19. X, XX, XXX.

Ev.-luth. Stud.-Verein im Leuchtenburgverband (cf. II. f.): Philadelphia, gest. 17. 4. 1913. Rot-weiß-gold, Bz.

Kathol. Korporationen m. MV.: a) ftr. Vb. im CV. (cf. II. e. 1): Palatia, ak. Stud.-Vb., gest. 1. 5. 83, s. 1. 1. 84 im CV. als fr. Vg., ohne Farben 1887 bis 1. 12. 88, Vb. s. 17. 1. 89. Weiß-rosa-moosgrün, Ff. rosa-grün, P. Silber, moosgrüne M. Kn.: Franziskaner, Weenderstr. 28; Br.: Ratskeller, Markt. X, XX, XXX, XXXX. — b) nftr. V. im KV. (cf. II. e. 2): Winfridia, gest. 16. 12. 69, publ. 2. 2. 70, s. WS. 70/71 im KV. Blau-weiß-rot, n. g. EH. s. SS. 07: Nikolausbergerweg 17. — c) Unitas (cfr. II. e. 3), gest. 28. 2. 1905 (hervorgeg. aus dem 30. 4. 02 gest. Kränzchen), ak. bestätigt 23. 3. 05, im ÜV. s. 19. 8. 05. Gold-weiß-blau, n. g Kn.: Geismar-Chaussee 6, priv.

Sportvereine: Ak. Skiklub, gest. 2. 2. 1905. Lokal: Schwarzer Bär. — Ak. Tennisklub. — Ak. Sport-Club (im ASB., cf. IV. 10). — Ak. Abt. d. Fußballklubs v. 1905, gest. WS. 12/13. — *Ak. Wandervögel.

Wissenschaftl. Vereine: a) im DWV (cf. III h.): Klass.-Phil. V., gest. 31. 10. 84. Schwarz-blau-gold (s. SS. 13). U. S. X, XX, XXX. Im Naumb. KV. WS. 91/92 bis 1906 u. s. SS. 1909 (cf. III. h. 3). Kn.: Stadtpark. — Math. V., gest. 7. 12. 68, s. 95 korp.; o. A. (im Arnstädter Verbande s. WS. 68/69; cf. III. h. 6). Kn.: Alte Fink, Nicolaistr. 1 b. — Concordia, theol. Stud.-V., gest. 29. 7. 80, susp. Anf. 1913. Rot-weiß-rot, Bz. Freigestellte Satisf. Im Leipz. Verband (cf. III. h. 2). Kn.: Rest. Ernst, Weenderstr. 17. — Die 3 Vereine bilden den Verband wissensch. Vereine (VWV.). — Ak.-theol. Vb. Thuringia, gest. 18. 1. 78 als theol. V., s. SS. 85 Ak. Theol. V., s. 87 korp. u. im Eisenacher Kartell (cf. III. h. 1), s. 12. 2. 09 Vb. Thuringia, s. 16. 2. 10 ftr. Violett-weiß-d. grün, P. Silber, violette M. U. S., s. WS. 09/10 schwere e. W. X, XX, XXX. EH. s. SS. 13: Reinhäuser Chaussee 30. — Normannia, Neuphil. Vb., gest. 7. 6. 75 als neuphil. V., 1881—1901 u. s. 1912 im WCC. (cf. III. h. 4), s. SS. 1901 Normannia m. u. S. Moosgrün-weiß-blau, P. Silber, Bz. EH.: Hoherweg 1. — Susp. s. 95: Ak. Histor. V., gest. 14. 11. 74, o. A. (s. 88 im Leuchtenburgbund, cf. III. h. 5). — b) sonstige: *Ak. Naturw.-Med. V., gest. 3. 12. 72, bis SS. 86 ak. naturw. V., susp. 90 bis 93 u. 1915. 1895 bis 1913 im Goslarer Verb. Kirschrot-silber-d. grün, P. Silber, Bz. U. S., schwere e. W. EH.: Reinhäuser Chaussee 57. — Agronomia, ak.-landw. Vb., gest. 7. 12. 67 als Ak. Landw. V., Agronomia s. WS. 02/03, beh. susp. SS. 11 bis WS. 11/12. Rot-weiß-h. blau, Bz.; u. S.; im Waffenschutz d. B. Alemannia (s. 82

Digitized by Google

im Verband; cf. III. h. 10). Kn.: Engl. Hof, Jüdenstr. 44. — **Hebelbund, freie ak. literar. Vg., gest. 28. 4. 1904. Lokal: Kaisercafé. — Staats- u. Versicherungswissenschaftl. V., gest. 15. 6. 1903, nicht korp. Lokal: Reichshof. — Ak. Stenogr.-V. Stolze-Schrey, gest. 4. 12. 1902 (Verb. cf. III. h. 12). Lokal: Hotel Royal, Barfüßerstr. — Ak. Stenogr.-V. Gabelsberger. Interkorp. — **Stud.-Pädagog. Gruppe.

Freideutsche Vereinigung (cf. V.): Ak. Freischar, gest. 18. 2. 1907 (cf. V. 1), besteht als Kriegs-Freischar. — Ak. Vereinigung, gest. SS. 1914. — Deutscher Bund abst. Stud. (cf. V. 2), Ortsgr., gest. 15. 6. 06, susp. 07 bis 15. 5. 08 u. s. Ende WS. 11/12.

Studentinnen-Vereine: a) im VStD. (cf. VI. 1): Studentinnen-V., gest. 17. 1. 1910 als V. studierender Frauen, s. 1910 im VStD. Lokal: Weender Chaussee 26. — b) im Deutschen Verb. ak. Frauenvereine (cf. VI. 4): Wartburgbund stud. Frauen, gest. 27. 7. 1912, SS. 13 bis Ende SS. 14 im VStD, O. A. Heim: Goßlerstr. 11. — c) Deutsche Christl. Vg. Stud. Frauen (cf. VI. 2). — d) Kathol. Studentinnen-V.: Elisabeth, gest. 15. 7. 1915, anerkannt 28. 6. 15, s. 24. 7. 15 im VKSt. (cf. VI. 3). Schwarz-gold-rot. Lokal: Geismarer Landstr. 7. — e) sonstige: *Bund deutscher Studentinnen, gest. WS. 15/16. Interkorp.; deutschnational ohne Parteipolitik; Ziel: Lösung der das deutsche Studentinnentum betreffenden Fragen auf histor. Grundlage; Erziehung d. Mitgl. z. staatsbürgerl. Gesinnung. — Sozialer Studentinnen-Zirkel (kathol.).

Sonstige Vereine: Deutsche Christl. Stud.-Vereinig. (cf. IV. 1), gest. 1898. Lokal: Prinzenstr. 3. I. — Ak. Missions-V., gest. 20. 6. 82 (cf. IV. 2). Lokal: Theol. Stift, Stumpfebiel 1. — Student. Kommission f. Volksunterrichtskurse (Verband cf. IV. 16). — Kliniziſten-Vg. (cf. IV. 13). — V. anglo-amerikan. Stud. — Deutscher Ak. Freibund, gest. 30. 7. 1908, susp. Herbst 1914 (cf. IV. 14). — Allgem. stud. Ehrenrat, gest. 9. 12. 1909, aufgeflogen WS. 13/14. — Ortsgr. d. Antiduell-Liga, gest. 11. 7. 1910. — Ak. Wartburgbund (cf. IV. 3), Ortsgr., gest. WS. 12/13. — Ak. Orchester-Vg., gest. 1905, rek. Jan. 12, interkorp. Lokal: Kaisercafé. — Student.-vaterländ. Hilfsdienst, gegr. WS. 14/15. — Stammtisch d. Reichsverb. deutschvölk. Akademiker (cf. IV. 18). — Deutsche Vaterlandspartei, Stud. Gruppe (cf. IV. 22).

***Freie Studentenschaft,** organ. 19. 5. 1905. Mitglied der D. Fr. St. (cf. VII. 1).

SS. 12 haben sich die 19 auf Bestimmung schlagenden Korp. (SC., Burschensch., LC., VC., Lunaburgia) zum „Cartell der schlagenden Verbände an der Georgia Augusta" zusammengeschlossen zwecks Wahrung gemeinsamer Interessen, Erledigung von Ehrenhändeln u. Mitarbeit an d. Vertretung d. Gött. Studentenschaft. Der ATB., StGV., VDSt., Ak. Naturw.-med. V. bilden s. XII. 1912 einen „Schwarzen Verband satisfaktiongebender Korp. ohne BM.", mit dem das „Cartell" ein Abkommen zur Wahrung der gemeins. Interessen aller honorigen Korporationen geschlossen hat.

Digitized by Google

Die 20. 2. 1913 gegr. Vertretung d. Göttinger Studentenschaft gliedert sich in 7 (bis 1. 3. 16: 5) Gruppen, unter denen der Vorsitz semesterweise wechselt: I. Cartell; II. Schwarzer Verband u. Normannia, Agronomia, Klass.-phil. V., Concordia, Math. V.; III. B. Germania, Wingolf; IV. Winfridia, Palatia, Unitas; V. die Nichtinkorporierten u. die übrigen Korp. (Sängersch. Gottinga, Thuringia, Philadelphia); VI. Frauengruppe (Studentinnen-V., Wartburgbund, Elisabeth); VII. Ak. Freischar, Ak. Vereinigung, Ak. Wandervögel. Bei den Gruppen I—IV., VI., VII. entfällt 1 Stimme auf je 100 u. angefangene 100 Mitgl.; außerdem erhält eine Gruppe für je 9 vertretene Korpor. eine Zusatzstimme. Gruppe V. hat auf je 100 und angefangene 100 Abstimmende eine Stimme. Nichtinkorp. Reichsdeutsche können sich bei den Gruppen I—IV., VI., VII. einschreiben und von diesen vertreten lassen.

Der e. V. Ak. Lesehalle bildet den Sammelpunkt aller stud. Arbeit. Den Verwaltungsrat bilden 7 Professoren und 7 Studenten, je einer aus jeder Gruppe der „Vertretung der Studentenschaft". Der e. V. Ak. Lesehalle hat 25. 10. 15 Ecke Weenderstr. u. Stumpfebiel eine moderne, großzügig eingerichtete Lesehalle eröffnet. Einrichtungen der Ak. Lesehalle sind 5 Unterausschüsse (früher „Arbeitsämter"): 1. Ak. Auskunftsstelle (dieser angegliedert das Zeitungsverarbeitungsamt), 2. Stipendienwesen u. Vergünstigungen, 3. Leihbibliothek; 4. Bismarckausschuß; 5. Ausschuß f. stud. Literatur.

GREIFSWALD.

Immatr.-Termin: 16. Sept. bis 5. Okt., später nur mit Genehmigung des Kurators. Gebühr: 21,10 ℳ, bezw. 11,20 ℳ. Exmatr.: 12,55 ℳ. Auch Damen werden voll immatrikuliert oder bei genügender Vorbildung als Hospitantinnen zugelassen. Vorlesungen: Honorar u. Stundung wie in Berlin. Belegen innerhalb 4 Wochen, Gesuche um Stundung oder um Gewährung eines akademischen Freitisches innerhalb 14 Tagen nach dem vorgeschriebenen Anfang des Semesters. Akadem. Krankenkasse: obligat. 3 ℳ pro Sem. Lesehalle: Der Besuch der Lesehalle im Universitätsgebäude steht den Studierenden frei gegen einen Beitrag von 1 ℳ für das Semester. Unfallversicherung: f. Stud. d. Chem. u. Med., sowie für Praktikanten anderer Fak.: obligat. Prämie 2 ℳ im Sem. Wohnungen: Liste mit Preisangabe beim Oberpedell.

Digitized by Google

Universität.

Gestiftet 1456.

Anfang 1. Oktober.

Kurator: Geh. Ob.-Reg.-Rat Chr. **Bosse**. — *Rektor*: **Pernice** (phil. Fak.). — *Dekane*: **Haußleiter, Hubrich, Morawitz, Vahlen.**

I. Theologische Fakultät.

Dekan: J. **Haußleiter.**

Pff. ord.: V. **Schultze** (13. 12. 51) d. Gang d. Kirchengesch. 1 ö.; Symbol. 3 p.; kirchengesch. Gesellsch. (Bekenntnisschrftn.) 1 m. 2 pg.; archäol. Uebgn. 1 pg. — J. **Haußleiter** (23. 6. 51) neutest. Theol. 4 p.; neutest. Sem. (Paulus) 1 m. 2 pg.; Konversat. (Bibelkde. d. A. u. N. T.) 1 m. 2 pg. — J. **Kunze** (31. 8. 65) Dogmat. II. 5 p.; dogmat. Repetit. 1 pss.; systemat. Sem. (Lehre v. d. Sünde) 1 m. 2 pg. — F. **Wiegand** (14. 10. 60) Gesch. d. alt. Kirche 5 p.; Sem. (altkirchl. Lit.) 1 m. 2 pg.; Konversat. (Reformat. u. modern. Katholizism.) 1 m. 2 pg. — O. **Procksch** (9. 8. 74) Psalmen 4 p.; alttest. Theol. 5 p.; alttest. Sem. (Hesekiel) 1 m. 2 pg. — Ed. Frhr. **v. d. Goltz** (31. 7. 70) prakt. Theol. I (Prinzipienl., Verfassg., Katechet., Seelsorge) 5 p.; inn. Mission 1 ö.; homilet. Sem. u. Prosem. 1 m. 2 pg.; katechet. Sem. 1 m. 2 pg. — K. **Dunkmann** (2. 4. 68) (systemat. Theol.) beurl. — G. **Dalman** (9. 6. 55) Jesaja 40—66 3 p.; paläst. Volkskde. 1 ö.; alttest. Uebgn. (Exodus) 1 m. 2 pg.; paläst. Arabisch pg.

Dozz.: Er. **Seeberg** (8. 10. 88) (K) (Kirchengesch.) liest nicht. — J. **Häsel** (4. 4. 87) (K) (A. T.) dgl. — Kurt **Deissner** (10. 4. 88) Joh.-Ev. 4 p.; d. Hellenism. u. d. N. T. 1 ö.; Uebgn. (Gleichn. d. Lukasevang.) 1 pg.; kursor. Lekt. (N. T.) 1 pg.

II. Rechts- und staatswissenschaftliche Fakultät.

Dekan: Ed. **Hubrich.**

Die Uebungen werden gemäß Nr. II der Justizministerialverfügung v. 18. Jan. 1897 mit schriftl. Arbeiten verbunden.

Im jurist. Seminar geben die lesenden ordentlichen Professoren Anleitung zu größeren wissenschaftlichen Arbeiten aus dem Gebiete des Privat- und öffentlichen Rechts pg.

Pff. ord.: E. **Bierling** (7. 1. 41) (Kirchenr.) i. R. — E. **Stampe** (2. 5. 56) (K) dtsch. bürgerl. R. II (Schuldverh.) 3 p.; zweite Uebg. im bürgerl. R. 1 m. 2 p.; Repetit. üb. allg. Tl. d. bürgerl. R. u. Schuldverh. 3 p. — Gg. **Frommhold** (20. 2. 60) dtsch. Reichs- u. Rechtsgesch. 4 p.; dtsch. Privatr. 3 p.; Konversat. darüb. 1 m. 2 p. — Ed. **Hubrich** (7. 1. 64) Staats- u. Völkerr. 3 p.; Kirchenr. 3 p.; skandinav. Verfassgsgesch. u. skandinav. Verfassgsr. 1 ö.; Konversat. (öff. R. I.) 1 m. 2 p. — W. **Kähler** (5. 7. 71) Volkswirtschftspolit. 4 p.; d. Wirtschftskrieg 1 p.; Finanzwiss. 3 p.; volksw. Uebgn. 1½ pg. — F. **Klingmüller** (8. 9. 71) bürgerl. R. I (allg. Tl.) 4 p.; Uebgn. (bürgerl. R.) f. Anf. 1 m. 2 p.; Digest.-Exeg. 2 p. — P. **Merkel** (18. 9. 72) Zivilproz. I. 4 p.; Strafproz. 4 p.; Zivilproz.-Konversat. 1 m. 2 p.

Digitized by Google

Pf. ord. hon.: Hugo **v. Marck** (7.1.51) Ⓚ (Versichergsr.) liest nicht.

Pff. ext.: Arn. **Langen** (5.6.72) Ⓚ bürgerl. R. II (Schuldverh.) 3 p.; Kaufvertrag 1 ö.; Uebgn. (Zivilr.) 1 m. 2 p.; Konversat. (röm. Privatr. u. Rechtsgesch.) 1 m. 2 p. — Heinr. **Pohl** (4.2.83) (öff. R.) beurl. — Alb. **Coenders** (8.11.83) Zivilproz. II. 4 p.; Strafr. 4 p.; Uebgn. dazu 1 m. 2 p.; R. d. skandinav. Staaten 1 ö.; Kolloqu. 1 p.

Dozz.: Pf. K. **Polenske** (16.4.81) bürgerl. R.: III (Sachenr.) 3 p., V (Erbr.) 2 p. — Hans O. de **Boor**, Syst. d. röm. R. 4 p.

III. Medizinische Fakultät.

Dekan: P. **Morawitz**.

Pff. ord.: Hugo **Schulz** (6.8.53) Arzneimittellehre 4 p. — P. **Grawitz** (1.10.50) allg. Pathol. 5 p.; demonstr. Kurs m. Mikroskopierübgn. 2 m. 2 + 2 m. $1^1/_2$ p. — Aug. **Martin** (14.7.47) (Gynäkol.) i. R. — M. **Bleibtreu** (3.3.61) Physiol. d. Menschen 6 p.; physiol. Prakt. 2 m. 2 p.; Kolloqu. d. Physiol. 1 ö.; Anleitg. z. selbst. Bearbtg. physiol. Themata tägl. pg. — P. **Römer** (13.2.73) augenärztl. Klin. u. Poliklin. 4 p.; Funkt.-Prüfg. 1 p.; Augenspiegelkurs 1 p. — F. **Pels-Leusden** (12.8.66) chir. Klin. u. Poliklin. 4 m. $1^1/_2$ + 1 p.; allg. Chir. 1 m. 2 p.; dringl. Operat. tägl. ö.; Arbtn. in d. Klin. tägl. ö. — P. **Schröder** (19.5.73) Klin. d. Geistes- u. Nervenkrkhtn. 4 p.; Arbtn. im Labor. d. Nervenklin. ö. — P. **Morawitz** (3.4.79) med. Klin. u. Poliklin. 4 m. $1^1/_2$ + 1 p.; Poliklin. f. Haut- u. Geschl.-Krkhtn. 1 p.; Arbtn. im Labor. tägl. pg. — E. **Friedberger** (17.5.75) hyg. Vorlesgn. 3 p.; bakt. Kurs 2 m. $1^1/_2$ p.; hyg. Untersuchgsmethdn. $1^1/_2$ p.; Kurs d. serodiagnost. Methdn. $1^1/_2$ p.; Anltg. z. Bearbtg. hyg. u. bakt. Fragen tägl. pg. — K. **Peter** (2.7.70) systemat. Anat. d. Menschen I. 6 p.; Osteol. u. Syndesmol. 4 p. (bis Weihn.); Situs 2 p.; Präparierübgn. tägl. p.; Arbtn. f. Vorger. pg. — Ottom. **Höhne** (30.7.71) (Kiel) geburtsh.-gynäkol. Klin. u. Poliklin. 5 p.; Schwangerenuntersuchg. 1 ö.; geburtsh. Operat.-Kurs 2 p.; Arbtn. im Labor. tägl. ö.

Pf. ord. hon.: Er. **Pelper** (19.5.56) Kinderklin. u. Poliklin. 4 p.

Pff. ext.: Bernh. **Solger** (5.12.49) (Anat.) i. R. — W. **Brünings** (31.1.76) Klin. d. Hals-, Nasen- u. Ohrenkrkhtn. 4 p.

Dozz.: Pf. Eg. **Hoffmann** (10.5.55) topogr. Anat. am Lebenden m. Repetit. d. spez. Chir. 2 m. p. — Pf. Gg. **Schöne** (14.11.75) Ⓚ (Chir.) liest nicht. — Pf. Walt. **Löhlein** (5.1.82) Ⓚ (Augenh.) dgl. — Pf. A. **Hoffmann** (31.10.77) Ⓚ (Chir.) dgl. — Pf. Osk. **Groß** (5.3.81) Ⓚ (inn. Med.) dgl. — Pf. Willy **Vorkastner** (20.7.78) Ⓚ (Psychiatr.) dgl. — Pf. P. **Adloff** (19.2.70) konserv. Zahnhlkde. 5 m. $2^1/_2$ p.; zahnärztl. Poliklin. 6 m. $1^1/_2$ p.; Zahn- u. Kieferersatz tägl. p.; Extrakt.-Kurs f. Med. 1 p. — Frz. Hugo **v. Tappeiner** Ⓚ chir. Propädeut. 1 m. 2 p.; Fraktur. u. Luxat. m. Verbandkurs 3 p. — W. **v. Möllendorff** (6.12.87) Ⓚ (Anat.) liest nicht. — Er. **Kiese** (19.9.82) prakt. wicht. Infekt.-Krkhtn. im Kindesalt. 1 p.; Diagost. u. Ther. d. Kinderkrkhtn. 2 p. — Siegfr. **Stephan**, gynäkol. Propädeut. 2 p.; Strahlentheor. 1 p. — Edg. **Atzler** Ⓚ (Physiol.) liest nicht.

Assist. (i.V.): Gg. **Ganter**, physikal. Untersuchgsmethdn. 1 m. 2 p.

Digitized by Google

IV. Philosophische Fakultät.

Dekan: Th. **Vahlen.**

Pff. ord.: Edm. **Stengel** (5. 4. 45) (roman. Philol.) i. R. — Heinr. **Ulmann** (24. 3. 41) (Gesch.) dgl. — J. **Rehmke** (1. 2. 48) Philos. als Grundwissenschft. 4 p.; Konversat. (Seele d. Menschen) 1 m. 2 p.; Sem. (selbst. Arbtn.) 1 m. 2 pg. — E. **Bernheim** (19. 2. 50) dtsch. Gesch. (919 bis Ende d. Stauferzeit) 4 p.; Sem.-Uebgn. (dtsch. Verfassgsgesch.) 1 m. 2 ö.; Politisierg. uns. Volkes 1 ö.; Erörterg. ausgew. Lesestücke 1 ö. — Frz. **Schütt** (13. 5. 59) systemat. Botan. 4 p.; botan.-mikrosk. Prakt. 2 m. 2 p.; pharmakognost. Prakt. 2 m. 2 p.; botan. Arbtn. tägl. p. — W. **Müller** (17. 2. 57) vergl. Anat. d. Wirbeltiere 1 m. 2 p.; zool. mikrosk. Prakt. 2 m. 2 p.; Biol. 1 ö.; zool. Prakt. f. Geübt. tägl. pss.; Anltg. z. selbst. Arbtn. tägl. pss. — Matth. **Konrath** (9. 3. 43) (engl. Philol.) liest nicht. — O. **Jaekel** (21. 2. 63) allg. Geol. 4 p.; Paläontol. d. Wirbeltiere 1 m. 2 p.; geol.-paläontol. Prakt. 1 m. 2 p.; Anltg. z. selbst. Arbtn. tägl. pss.; natürl. Grundlag. soz. u. staatl. Entwicklg. 1 ö. — Fr. **Pernice** (19. 12. 64) griech. u. röm. Priv.-Altertümer 2 p.; archäol. Uebgn. 1 ö. — J. **Stark** (15. 4. 74) Exp.-Phys. II. 5 p.; physikal. Prakt. f. Naturwiss. 2 m. 3 p.; f. Med. u. Pharm. 1 m. 2 p.; Besprechg. neuer physikal. Arbtn. 14 tg. 1 m. 2 ö.; Anltg. z. selbst. Untersuchgn. tägl. pss. — G. **Ehrismann** (8. 10. 55) nhd. Schriftsprache 3 p.; dtsch. Lit. d. 19. Jahrh. 2 p.; germ. Prosem. (Schillers philos. Gedichte) 1 m. 2 ö.; Sem. (Wolfr. v. Eschenbach) 1 m. 2 ö. — H. **Schwarz** (12. 12. 64) allg. Gesch. d. Philos. 4 p.; Sem. (Kants Krit. d. rein. Vernunft) 1 m. 2 pg.; Uebgn. (Fichtes Reden an d. dtsch. Nation) 1 m. 2 ö. — Th. **Vahlen** (30. 6. 69) analyt. Geom. 3 p.; Uebgn. dazu 1 pg.; Sem. (unbestimmte Gleichgn.) 1 pg. — Hans **Glagau** (3. 2. 71) allg. Gesch. (Zeitalt. d. Renaiss. u. Reformat.) 4 p.; neuere histor. Sem.-Uebgn. 1 m. 2 pg. — Fel. **Hausdorff** (8. 11. 68) Integr.-Rechng. 4 p.; Uebgn. dazu 1 pg.; ellipt. Funkt. 4 p. — E. **Lommatzsch** (18. 8. 71) röm. Lit. im Zeitalt. d. Republik 4 p.; philol. Sem. (Lucian de morte Peregrini) 1 m. 2 pg.; Kolloqu. $1^1/_2$ pg. — Heinr. **Spies** (6. 11. 73) Chaucer 1 m. 2 p.; engl. u. dtsch. Geistesleben, m. Lekt. 1 m. 2 p.; histor. engl. Synt. (Sem.) 1 pss.; sprachl. u. lit.-histor. Fragen 1 m. 2 pss. — J. **Mewaldt** (29. 4. 80) Ⓚ Aristophanes u. Menander 4 p. — Eug. **Mittwoch** (4. 12. 76) Ⓚ (orient. Philol.) kündigt später an. — G. **Braun** (30. 5. 81) Physiogeogr. II. 3 p.; Landesbeschreibg. Schwedens 1 ö.; geogr. Uebgn. f. Anf. u. Vorger. je 1 m. 2 pss. — R. **Hacken** (4. 5. 84) (Tübingen) Mineral. 4 p.; mineral. Bestimmgsübgn. 1 m. 2 p.; Besprechg. neuerer Arbtn. 1 ö.; Anltg. z. selbst. Arbtn. tägl. pss. — Jak. **Meisenheimer** (14. 6. 76) (landw. Hochsch. Berlin) org. Exp.-Chem. 5 p.; chem. Prakt. (anorg.) ganz- u. halbtg. p., (org.) (m. Posner) nur ganztg. p., f. Pharm. u. Nahrsmittelchem. (m. Scholtz) ganz- u. halbtg. p.; chem. Prakt. f. Med. (m. Scholtz) 1 m. 4 ö.

Pff. ext.: P. **Pietsch** (9. 9. 49) dtsch. Wortbildgsl. 2 p.; Lessings Leben u. Werke 2 p.; dtsch. Uebgn. 1 ö. — Aug. **Schmekel** (20. 10. 57) exp. Psychol. 2 p.; Philos. d. Renaiss. 2 ö. — Ferd. **Heuckenkamp** (10. 4. 62) Gesch. u. Kultur Frankr. 1200—1500 3 p.; methodol. Uebgn.

Digitized by Google

(Neufrz.) 1 m. 2 ö.; roman. Sem.: a) altfrz. Uebgn., b) frz. Lit. d. 17. Jahrh. 1 m. 2 ö. — M. **Scholtz** (7. 9. 61) pharmaz. Chem., anorg. Tl. 3 p.; Ausmittelg. d. Gifte 1 p.; pharmaz. Kolloqu. 1 ö.; s. a. Pf. ord. Meisenheimer. — L. **Heller** (18. 6. 66) Ⓚ Sanskr. f. Anf. 4 p.; e. altindisch. Text 2 ö.; Heliand 2 p. — Walt. **Roth** (30. 12. 73) Ⓚ (Phys.) liest nicht. — M. **Semrau** (7. 5. 59) dtsch. Kunst (15. u. 16. Jahrh.) 3 p.; Rembrandt 1 ö.; kunstgesch. Uebgn. f. Anf. u. Vorger. je 1 m. 2. — Th. **Posner** (18. 2. 71) org. Stoffe 2 p; Besprechgn. neuerer Arbtn. (org. Chem.) 1 ö.; s. a. Pf. ord. Meisenheimer. — A. **Bestelmeyer** (21. 12. 75) Ⓚ (Göttingen) (angew. Phys.) liest nicht. — Kurt **Witte** (21. 11. 85) (Münster i. W.) Plinius' Briefe u. lat. Stilübgn. 1 m. 2 pg.; griech. Lit. (Zeitalt. d. Hellenism.) 4 p.; Einf. in d. Sprache d. röm. Rechts 3 pss.; griech. Kurs f. Anf. 3 pss.; lat. Kurs f. Anf. 2–4 pss. — Wolf **v. Unwerth,** Einf. ins Mhd. 1 m. 2; Schwed. f. Vorger. 1 m. 2; dän. Lekt. f. Anf. 1; Eddalieder 1. — **Debrunner** (Basel) grammat. Bau d. wicht. indogerm. Spr. 2—3 p.; sprachwiss. Uebgn. z. lat. Schulsynt. 2 pg.; griech. Papyri 2 pg. — Rud. **Seeliger** (Berlin) theoret. Phys. 3 p.

Dozz.: Pf. Fritz **Curschmann** (17. 3. 74) Ⓚ Gesch. d. Völker u. Staaten Osteuropas 2 p.; Uebgn. z. Quellenkritik 1 m. 2 pg. — Pf. Hans **Philipp** (23. 6. 78) Ⓚ (Geol.) liest nicht. — Pf. Clem. **Thaer,** abgebr. Gleichgn. 2 p.; graph. Statik 1 m. 2 p.; Uebgn. dazu 2 g. — Pf. Günth. **Jacoby** (21. 4. 81) (Philos.) beurl. — Pf. F. **Zadow** (6. 5. 76) Ⓚ (wirtschftl. Staatswiss.) liest nicht. — Pf. L. **Bergsträsser** (23. 2. 83) Ⓚ dtsch. Gesch. v. 1870 an 2; Gegenw.-Fragen d. Polit. 1; Uebgn. (Reichsverfssg. v. 1849) 1 m. 2. — Pf. Wern. **Richter** (5. 5. 87) (dtsch. Philol.) beurl. — Frz. **Klinghardt** Ⓚ (Geol.) liest nicht.

Lehrer f. Künste u. Fertigkeiten: Musikdir. Ew. **Zingel** (5. 9. 76) Ⓚ Musikgesch. 2 p.; Harmoniel. 1 p.; Altargesang 1 ö. — K. **Fischer** Ⓚ Turnen u. Fechten. — Zeichenl. A. **Kreutzfeldt** Ⓚ Malen u. Zeichn. — Zeichenl. F. **Ebel,** Zeichn. — Reinh. **Ziemer,** Stenogr. — Stallmeister Ulr. **Eggers,** Reitunterr.

K. Universitäts-Bibliothek.

Geöffnet täglich v. 8—1 u. 3—6 Uhr, in den akadem. Ferien nur v. 8—1 Uhr. Bücher werden während der ganzen Öffnungszeit ausgegeben und zurückgenommen.

Dir.: Dr. E. **Kuhnert** (23. 8. 62). — *Oberbibl.:* Pf. J. **Luther** (12. 10. 61); Pf. W. **Drexler** (9. 12. 58). — *Bibl.:* Dr. Em. **Ettlinger** (19. 12. 72).

Institute und Sammlungen.

Univ.-Gottesdienst: Leiter: Pff. Frhr. **v. d. Goltz** u. **Dunkmann.** — Univ.-Bibliothek s. oben. — Akad. Lesehalle: Vorst. Pff. **Bleibtreu, Haußleiter, Schütt, Glagau** u. **Kähler.** — Theol. Seminar unter Direktion d. theol. Fakultät. — Prakt.-theol. Institut: Dirr. Pff. Frhr. **v. d. Goltz** u. **Dunkmann.** — Kirchl.-archäol. Sammlg.: Dir. Pf. **Schultze.** — Jurist. Seminar: Dirr. die ordentl. Proff. d. iuristischen Fakultät. — Staatswiss. Seminar: Dirr. Pff. **Kähler** u. vacat. — Anat.

Digitized by Google

Institut: Dir. Pf. **Peter.** — Physiol. Institut: Dir. Pf. **Bielbtreu.** — Pathol. Institut: Dir. Pf. **Grawitz.** — Pharmakol. Institut: Dir. Pf. **Schulz.** — Hyg. Institut: Dir. Pf. **Friedberger.** — Univ.-Krankenhaus: a) Medizin. Klinik u. Poliklinik: Dir. Pf. **Morawitz**; b) chir. Klinik u. Poliklinik: Dir. Pf. **Peis-Leusden**; c) Poliklinik f. Ohren-, Nasen- u. Halskrkhtn.: Dir. Pf. **Brünings.** — Univ.-Frauenklin. u. Hebammen-Institut: Dir. Pf. **Hoehne.** — Augenklinik: Dir. Pf. **Römer.** — Psychiatr. Klinik: Dir. Pf. **Schröder.** — Kinderklinik u. Poliklinik: Dir. Pf. **Peiper.** — Poliklinik f. Haut- u. Geschlechtskranke: Dir. Pf. **Morawitz.** — Gerichtl.-medizin. Institut: Dir. vacat. — Zahnärztl. Institut: Leiter Pf. **Adloff.** — Philos. Seminar: Dirr. Pff. **Rehmke** u. **Schwarz.** — Philol. Seminar: Dirr. Pff. **Lommatzsch, Mewaldt** u. **Witte.** — German. Seminar: Dir. Pf. **Ehrismann.** — Roman. Seminar: Dirr. Pff. **Hoeckekamp** u. vacat. — Engl. Seminar: Dir. Pf. **Spies.** — Histor. Seminar: Dirr. Pf. **Bernheim, Glagau** u. vacat. — Mathem. Seminar: Dir. Pff. **Vahlen** u. **Hausdorff.** — Astron.-mathem. Institut: Dir. Pf. **Stark.** — Physikal. Inst.: Dir. Pf. **Stark.** — Chem. Inst.: Dir. Pf. **Meisenheimer.** — Zool. Museum: Dir. Pf. **Müller.** — Botan. Garten u. Museum: Dir. Pf. **Schütt.** — Geol.-mineral. Inst.: Dir. Pf. **Jaekel.** — Geogr. Seminar: Dir. Pf. **Braun.** — Archäol. Seminar: Dir. Pf. **Pernice.** — Sammlg. vaterländ. Altertümer: Vorst. Pf. **Pernice.** — Kunstgesch. Sammlg.: Vorst. Pf. **Semrau.** — Nord. Inst.: Vorst. Pf. **Dalman.**

Akademische Vereinigungen.

Commentwaffe: Glockenschläger.

Corps im K. SCV. (cf. I. a. 1). Greifswalder SC.: Pomerania, gest. 5. 11. 1810 (blau-weiß), Anf. WS. 15/16 wieder vereinigt m. d. 25. 3. 1813 abgetrennten Sueco-Pomerania (blau-weiß-gold), beh. aufgelöst III. 16., rek. SS. 16, susp. WS. 17/18 bis 26. 3. 19 u. Ende XI. 20 bis 14. 6. 21, neukonst. 12. 6. 29, susp. 8. 2. 34 kurze Zeit u. 1. 1. bis 13. 2. 47. H. blau-silber-h. blau, Ff. weiß-blau, P. Silber, h. blaue M. u. Fm. Kartell m. Saxonia-Gö. EH.: Mühlentor 2. — Borussia, gest. 3. 8. 41, susp. SS. 15. Schwarz-weiß-schwarz, Ff. weiß-schwarz, P. Silber, weiße M. Kartell m. Thuringia (Je.), Normannia (Be.), Hansea (Kö.). EH. s. 1906: Arndtstr. 10. — Guestfalia, gest. 10. 6. 52, susp. 1880 bis 21. 2. 85, susp. SS. 15. Grünweiß-schwarz, Ff. grün-weiß-grün, P. Silber, grüne M. (22. 6. 07 bis WS. 11/12 grüne St.). Kartell m. Guestphalia-Bo. EH. s. 1905: Stralsunderstr. 9. — Chargen: X, XX, XXX.

Burschenschaften der Deutschen Burschenschaft (cf. I. a. 4). Greifswalder Burschensch.: Germania, gest. 24. 1. 62 von ausgetretenen Rugiern, susp. 7. 5. 90 bis WS. 90/91 u. Anf. SS. 92 bis 17. 10. 94 u. SS. 15. Schwarz-rot-gold v. u., P. violett (bis WS. 71/72 P. Gold), keine Ff., violette Samt-M. (bis WS. 71/72 schwarze Samt-M., bis SS. 83 violette Samt-M., bis WS. 10/11 violette Tuch-M., bis SS. 11 schwarze Samt-M.). EH. s. 22. 7. 05: Arndtstr. 9. — Rugia, gest. 5. 6. 56 (off. Stiftungsdatum), entstanden aus d. WS. 54/55 gegr. „französ. Kränzchen", s. SS. 55 „Wissenschaftl. V.", bald Rugia, s. 5. 4. 56 ftr., B. s. 5. 6. 56, susp. WS. 98/99 bis 21. 1. 99 u. Herbst 1914.

Digitized by Google

Rot-weiß-grün, P. Silber (WS. 58/59 bis WS. 69/70 schwarz-rot-gold, Band, dann bis WS. 72/73 beide Bänder neben einander), keine Ff., ziegelrote M. EH.: Salinenstr. 47. PVh.: T. Cimbria s. SS. 17.

Landsmannschaft im CLC. (cf. I. a. 6): Silesia, gest. 10. 11. 69 als V. schles. Stud. (u. S.), s. 1874 nftr. L., s. 29. 2. 88 ftr., s. 12. 12. 88 im. LC., susp. Anf. WS. 98/99 bis 30. 7. 99, 5. 5. 03 bis 15. 5. 05 u. WS. 14/15. H.blau-weiß-rosa, Fb. weiß-blau-weiß (früher blau-rosa-blau), P. Silber, h.blaue M., im SS. weiße St. Maturität. EH. s. 11. 11. 1911: Wolgasterstr. 46a. X, XX, XXX. PVh. m. Mecklenburgia-Rostock.

Turnerschaften im VC. (cf. I. a. 8). VC.-Greifswald: Teutonia: 6. 7. 84 vom ATV. Greifswald abgezweigt mit Couleur, u. S. u. e.W., im VC. s. Okt. 84, vertagt 1.8.14, rekonst. H.blau-gold-rot, Fb. blau-gold-blau, P. Gold, h.blaue M. Maturität. Kn.: Rest. Ihlenfeld, Rotgerberstr. 8. — Cimbria, gest. 8. 6. 85 m. e. W., s. 18. 7. 85 ftr., im VC. s. 31. 7. 85, BM. s. SS. 87, susp. 14. bis 29. 5. 08, H.grün-silber-rosa, Fb. grün-silber-grün, P. Silber, rosa M. Maturität. EH. s. SS. 06: Karlspl. 5. PVh.: B. Rugia. — Markomannia, gest. 18. 7. 68 als Pharm. Stammtisch, s. 8. 3. 76 Ak. Pharm.-V. (blau-rot-grün s. 27. 7. 77), s. WS. 76/77 u. S.; s. 29. 7. 87 Vb. Markomannia, s. 14. 1. 88 ftr., s. WS. 89/90 freischl. Vb. m. e. W. u. BM., s. 4. 12. 1901 fr. schl. T., s. 18. 1. 03 im VC., vertagt Herbst 1914. H.blau-silber-d.grün (s. 14. 1. 88), Fb. grün-silber, P. Silber, d.grüne M. EH. s. 4. 11. 05: Marienstr. 26. — Chargen: X, XX, XXX.

Burschenschaft im ADB. (cf. I. b. 1): Arminia, gest. 24. 7. 84 im ADB. VII. 84 bis 21. 11. 89, susp. 91, rek. Mai 98 (bis Juni 98 Franconia), im ADB. WS. 98/99 bis VII. 99, susp. WS. 99/00, rek. 15. 10. 03 als Arminia, im ADB. s. Pfingsten 08, rez. Pfingsten 09, susp. WS. 14/15. Schwarz-rot-gold, P. Silber, karminrote M. (als Franconia schwarz-rot-silber). Kn.: Flora, Stralsunderstr. 47.

Sängerschaft im WCC. (cf. I. b. 2): Guilelmia, gest. 5. 6. 86, hervorgeg. aus der Filial-Vg. des Paulus-Lei. und der Fridericina-Ha.; ftr. s. Weihnacht 1887; susp. WS. 99/00 bis Anf. 1900, e. W. s. WS. 02/03, bis 03 AGV., vertagt 1914. Schwarz-weiß-h.blau, Fb. schwarz-blau, P. Silber, h.blaue M. X, XX, XXX. EH. s. 1909: Bahnhofstr. 35/36. Im Kartell (GC., gest. 1893) m. Germania-Be., Leopoldina-Br., Salia-Ha.; FVh. m. Arion-Leipz.

Gesangverein im SV. (cf. I. c. 1): Studentische Liedertafel (SLT.), gest. 17. 12. 64, im SV. s. Dez. 1867, susp. 12. 12. 99 bis 1. 2. 1900 u. SS. 15. Rot-weiß-blau, Bz. u. Schl. m. silbernem Greif. US. s. 97, e. W. s. SS. 01. Maturität. EH. s. WS. 04/05: Karlsstr. 1. X, XX, XXX.

Ak. Turn-Verein im ATB. (cf. I. c. 2): ATV. zu Greifswald, gest. 15. 6. 74, im VC. 24. 5. 75 bis 26. 7. 85, im ATB. s. 13. 7. 86, susp. Herbst 1914. Schwarze e. W. s. SS. 84. Rot-weiß-rote Schl. EH. s. Anf. SS. 12: Bahnhofstr. 61.

Verein Deutscher Stud. im Kyffhäuserverb. (cf. III. g. 1), gest. 27. 6. 81. Schwarz-weiß-rot, n. g.; schwere e. W. s. SS. 01. EH.: s. 11. 11. 08: Kuhstr. 53.

Christl. Verbindungen m. MV.: a) Wingolf (cf. II. d. 1), gest. 10.

Digitized by Google

7.67 (hervorgeg. aus d. 10.6.67 gest. Wingolfs-V.), s. 17.7.67 ftr., s. 27.1. 68 im WB., susp. WS. 14/15 bis 1915. Schwarz-weiß-gold, P. Silber, schwarze Samt-M. Fm. mit Weiß-gold. EH. s. 17.10.88: Karlstr. 2.; Heim: Wollweberstr. 6. — b) im SB. (cf. II. d. 2): Christl.-deutsche Stud.-Vb. Sedinia, gest. 24. 7. 84, im SB. s. 4. 3. 85. Rot-gold-moosgrün, P. Gold, h.grüne M. X, XX, XXX. EH. s. I. 1901: Wilhelmstr. 27/28.

Kathol. Korporationen m. MV.: a) ftr. Vb. im CV. (cf. II. e. 1). Alemannia, kath.-deutsche Stud.-Vb., gest. 29. 11. 91, ftr. s. 12. 7. 92, im CV. s. SS. 92. Schwarz-gold-grün, Ff. schwarz-gold-schwarz, P. Gold, gelbe (anfangs schwarze) M. Kn.: Ihlenfeld, Rotgerberstr. 8. — X, XX, XXX, XXXX. — b) nftr. V. im KV. (cf. II. e. 2): Normannia, gest. 15. 1. 73, im KV. s. Aug. 73. Schwarz-gold-rot (anfangs schwarz-gelb-rot), n. g. Kn.: Schwarzer Adler, Langestr. 84. — c) im UV. (cf. II. e. 3): Unitas-Kränzchen, gest. 8. 5. 1914.

Wissenschaftl. Vereine: a) im DWV. (cf. III. h., gest. 18. 2. 11): Theol. Gesellschaft, gest. 25. 7. 85. O. A. Im Leipz. Verband (cf. III. h. 2). Kn.: Burgstr. 33. pt. r. — Ak.-theol. V., gest. 11. 5. 72, susp. WS. 14/15. Violett-weiß-violett. P. Silber. Im Eisenacher Kartell (cf. III. h. 1). Kn.: Rest. Berger, Fischstr. 30 I. — Phil.-hist.V., gest. 18. 6. 1904, bis SS. 12 Klass.-phil.V., susp. SS. 15. Violett-weiß-gün, Bz. (s. WS. 04/05). (Im Naumburger KV. s. SS. 04, cf. III. h. 3.) Kn.: Fürst Bismarck, Bismarckstr. 1. — Neuphil. Verbindung, gest. 9.11.76, hervorgeg. aus d. modern. philol. Abend, s. 81 korp., susp. SS. 85 bis SS. 95, bis 13. 6. 09 Ak. Neuphil. V., susp. 1.7.14. Rosa-weiß-h.blau, P. Silber (bis WS. 97/98 schwarz-weiß-blau), Bz. US. (im WCV., cf. III. h. 4). X, XX, XXX. — Math.-Naturw. V., gest. 4. 11. 58, susp. SS. 69 bis WS. 71/72 u. WS. 94/95 bis SS. 96 u. WS. 14/15. Violett-weiß-h.rot, P. Silber, Bz. (im Arnstädter Verbande s. 71; cf. III. h. 6). Kn.: Rest. Sietz, Brüggstr. 20. — b) Sonstige: Ak.-Med.V., gest. 3. 12. 81, susp. Herbst 1914. Rosa-weiß-rosa, P. Silber, Bz. Im Gosl. Verb. s. 95 (cf. I. c. 10). Kn.: Traube, Bismarckstr. 3. — Ak. Literar. Bund (cf. III. h. 9), gest. 26. 6. 1908, korp. s. WS. 11/12. O. A. Lokal: Rubenow-Rest., Domstr. 58. X, XX, XXX. — Pädagog. Gruppe.

Sportverein im ASB. (cf. IV. 14): Ak. Segler-V., gest. 1. 7. 1908, susp. WS. 14/15; interkorp. Lokal: Wieck, Rest. z. Fähre (SS.) bezw. Klub Erholung (WS.). — Ak. Turn- u. Sport-Abteilung, susp. WS. 14/15.

Studentinnenvereine: a) im VStD. (cf. VI. 1): V. stud. Frauen, gest. 31. 1. 1909, s. SS. 09 im Verbande. Blau-weiß-gelb (s. SS. 16) als Schildchen mit „V. St. F. G." u. Hutschleife; Wichs: Schwarzer Hut mit weißer Feder. Lokal: Ihlenfeld, Rotgerberstr. 8. — b) Deutsche Christl. Vg. Stud. Frauen (cf. VI. 2), gest. 1910. — c) im DVAF. (cf. VI. 4): Deutsch-ak. Frauenbund, gest. 1914. Schwarz-silber, Brosche. Adr.: Anklamerstr. 43.

Freideutsche Vereinigung: Wiking, V. abst. Stud., im DB. abst. Stud. (cf. V. 2), gest. 26. 5. 06, susp. Mai 07 bis SS. 09, SS. 10 bis 24. 4. 13 u. WS. 14/15; interkorp.

Digitized by Google

Sonstige Vereine: Deutsche Christl. Stud.-Vg., gest. 1890 (cf. IV. 1). Lokal: Karlsstr. 21. — Ev. Missions-V., SS. 06 entstanden durch Verschmelzung des Ev. Vereins u. des WS. 67/68 gest. ak. Missions-V. (3 Abteilungen für äußere, innere u. Juden-Mission). Lokal: Studienhaus, Steinstr. 3 (cf. IV. 2). — V. f. d. Deutschtum im Auslande (cf. IV. 8), ak. Ortsgr. — Deutsche Kolonialgesellschaft, ak. Ortsgr., gest. 18. 12. 05. — Organisierte freie Medizinerschaft, gest. Anf. 1905 (Klin. u. vorklin. Semester). — Klinikerschaft (cf. IV. 13). — Vg. d. Stud. d. Zahnheilkunde (Verband cf. IV. 14). — Ak. Bonifatius-V., gest. SS. 1909. — V. f. ak. Unterrichtskurse f. Arbeiter, Arbeiterinnen u. Angestellte, gest. SS. 1910, susp. WS. 14/15. — Ak. Wartburgbund, Ortsgr. (cf. IV. 3). — Deutscher Evangel. Volksbund, ak. Ortsgr., gest. XII. 1912, susp. WS. 14/15. — Stud. Luftflotten-V., Ortsgr., gest. 11. 5. 1914, susp. WS. 14/15 (cf. IV. 17). — Deutsche Vaterlandspartei (cf. IV. 22), stud. Ortsgr., gest. WS. 17/18. — Stammtisch d. Reichsverb. deutsch völk. Akademiker (cf. IV. 18). — Vortruppbund, ak. Ortsgr. (cf. IV. 20). — Ak. Stammtisch des KJV. (cf. I c. 10).

Freie Studentenschaft, gest. SS. 1909. (cf. VII. 1). Adr.: Univ. Nachdem seit Dezbr. 1911 bei besonderen Anlässen vom Rektor eine Vertreterversammlung einberufen wurde, die, ohne besondere Satzungen und Rechte zu haben, lediglich über gemeinsames Auftreten der Studentenschaft unverbindliche Beschlüsse faßte, und zu der die Korporationen u. die Freie Studentenschaft je einen Vertreter sandten, ist SS. 18 eine Allg. Stud.-Ausschuß gegründet worden.

Den Ring alter schlagender Verbände mit gemeinschaftl. Paukcomment auf schwere Waffen bilden s. SS. 12: SC. Burschenschaft, LC., VC. — Guilelmia, SLT. u. ATV. bilden einen Waffenring. — Wingolf u. Sedinia bilden s. SS. 14 den PC. (Präsiden-Convent).

HALLE A. S.

Immatr.: Termine: 16. Sept. bis 5. Okt. vormittags 9—11 Uhr beim Universitäts-Sekretariat. Gebühr: bei der ersten Immatrikulation 17,25 ℳ, für Studierende, welche schon eine andere Universität besucht haben, 13,75 ℳ, für solche, welche zum zweiten Male in Halle immatrikuliert werden, 8,75 ℳ. Hospitantenscheine für Reichsdeutsche 5 ℳ, für Ausländer 10 ℳ. Damen werden voll immatrikuliert oder als Hörerinnen zugelassen. Exmatr. für Theologen 13,80, Juristen 16,50, Mediziner 13, Philosophen 10,50 ℳ. Vorlesungen: Honorar in der theol. Fakultät für eine 5—6 st. Vorlesung 15 ℳ, in der philosoph. u. jurist. für 4 st. Vorlesungen 16—20 ℳ, für mediz. meist das Doppelte. Belegen bis

Digitized by Google

12. Okt. (letzter Termin), später nur mit ausdrücklicher Genehmigung des Rektors. Stundung oder Erlaß ist bis zum 30. Sept. bei der Quästur nachzusuchen. — Die neugegründete akadem. Lesehalle wurde am 16. Mai 1911 eröffnet. — Der akadem. Krankenfonds ist 1899 in eine obligatorische studentische Krankenkasse umgewandelt worden. Sem.-Beitrag 2 ℳ (von der Quästur eingezogen); Anrecht auf freie ärztliche Behandlung und Verpflegung für den Zeitraum von 8 Wochen pro Sem. — Gesuche um Freitische sind bis zum 5. Okt. dem Rektor persönlich zu übergeben. Wohnungen werden durch Anschlag am schwarzen Brette angezeigt; möbl. Zimmer, oder Stube u. Kammer, 4—6 Min. von der Universität entfernt, für den Monat inkl. Morgenkaffee und Bedienung 25—30 ℳ, Heizung nach Verbrauch. Die Rechnungen der Wirte pflegt man monatl. nachzahlend auszugleichen.

Friedrichs-Universität.

Gestiftet 1694, mit Wittenberg (gestiftet 1502) vereinigt 1817.

Anfang 30. Sept., Ende 1. Februar.

Kurator: Geh. Ob.-Reg.-Rat Dr. Gottfr. **Meyer**. — *Rektor*: **Brockelmann** (phil. Fak.). — *Dekane*: **Cornill, Finger, Beneke, Wangerin.**

I. Theologische Fakultät.

Dekan: C. **Cornill.**

Pff. ord.: H. **Hering** (26. 2. 38) (prakt. Theol.) i. R. — Ferd. **Kattenbusch** (3. 10. 51) Dogmat. I (Apologetik) 4 p.; systemat. Sem. (Schleiermachers Glaubensl.) 1 m. 2; Lutherisch u. reformiert 1 ö. — F. **Loofs** (19. 6. 58) Kirchengesch. IV (v. ca. 1688 an) 5 p.; Dogmengesch. 5 p.; kirchengesch. Repetit. üb. d. Gesch. d. Reformat. (Sem.) 1 m. 2; event.: homilet. Prosem. 1 m. 2. — C. **Cornill** (26. 4. 54) Psalmen 5 p.; bibl. Theol. d. A. T. 5 p.; alttest. Sem. (Buch Josua) $1^1/_2$. — P. **Feine** (9. 9. 59) Theol. d. N.T. 4 p.; Matth.-Ev. m. synopt. Parallelen 4 p.; neutest. Sem. 1 m. 2; neutest. Repetit. f. Kriegsteiln. 1 ö. — W. **Lütgert** (9. 4. 67) Gesch. d. apostol. Zeitalt. 3 p.; Ethik 4 p.; systemat. Sem. (Lehre v. d. Offenbarg.) 1 m. 2; dogmat. Repetit. f. Kriegsteiln. 1 m. 2 ö. — E. **v. Dobschütz** (9. 10. 70) Römerbr. 4 p.; christl.-archäol. Uebgn. 1 m. 2 pg.; neutest. Sem. B (d. Vaterunser) 1 m. 2. — Gottlob **Haußleiter** (14. 8. 57) Relig. u. Weltanschauung d. primitiv. Völker 1 p.; homilet. Sem., Abt. A 1 m. 2; missionswiss. Sem. 1 m. 2; d. kolonial. Arbeitsfelder d. dtsch. evang. Missionsgesellsch. 1 ö.; prakt. Auslegg. d. Joh.-Ev. u. d. Joh.-Briefe 1 m. 2 ö. — K. **Eger** (18. 8. 64) prakt. Theol. II (Liturg. u. Homilet.) 5 p.; Katechet. 1 m. 2 p.; evang. Kirchenlied 2 p.; homilet. Sem., Abt. B 1 m. 2; katechet. Sem. 1 m. 2.

Pf. ord. hon.: Heinr. **Voigt** (22. 9. 60) Kirchengesch. im Überblick, f. all. Fak. 5 p.; kirchengesch. Uebgn. 1 pg.

Pf. ext.: G. **Hölscher** (17. 6. 77) Jesaja 4 p.; Einltg. ins A.T. 4 p.; hebr. Grammat. f. Anf. 4 p.; alttest. Repetit. 1 ö.

Digitized by Google

Dozz.: Pf. Aug. **Lang** (26. 2. 67) d. Heidelbg. Katechism. 1 g.; Gesch. d. engl. Protestantism. 2 g. — Jul. **Schniewind** (28. 5. 83) Ⓚ kathol. Briefe 1 m. 2 p.; Uebgn. z. Bibelkde. 1 m. 2 pg. — P. **Tillich** Ⓚ Einltg. in d. Relig.-Philos. 1 m. 2 p.; d. protestant. Dogmat. u. Ethik im Lichte d. neuer. kathol. Kritik 1 m. 2 p.; Hegel u. d. Idee e. religiös. Logik, f. all. Fak. 1 g.

II. Rechts- und staatswissenschaftliche Fakultät.

Dekan: Aug. **Finger**.

Pff. ord.: H. **Fitting** (27. 8. 31) (röm. R.- u. Zivilproz.) i. R. — G. **Lastig** (6. 12. 44) (dtsch. R.) dgl. — Edg. **Loening** (14. 6. 43) Arbeiterversichergsr. 1 ö.; engl. Verfassg. 1 ö.; Kirchen- u. Eher. 4 p.; Verwaltgsr. 4 p.; staats- u. verwaltgsrechtl. Uebgn. 1 m. 2 p. — Aug. **Finger** (2. 4. 59) Strafr. 4 p.; dtsch. Reichs- u. Landes-Staatsr. 1 m. 2 + 1 p.; Völkerr. 1 m. 2 p.; völker- u. staatsrechtl. Probl. in d. staatl. Neugestaltgn. im Osten 1 ö. — Heinr. **Waentig** (21. 3. 70) Ⓚ (Nat.-Oekon.) kündigt ev. später an. — Rud. **Hübner** (12. 9. 64) (Gießen) preuß. Verfassgsgesch., f. all. Fak. 1 ö.; dtsch. Rechtsgesch. 4 p.; Handelsr. 4 p.; Wechsel- u. Scheckr. 1 p. — P. **Langheineken** (3. 4. 65) Schuld u. Haftung im geltend. R. 1 ö.; Zivilprozeßr. I. 4 p.; bürgerl.-rechtl. Grundbegriffe im Zivilproz. 1 p.; zivilprozessuale, d. bürgerl. R. mitumfass. Uebgn. 1 m. 2 p.; Uebgn. (Strafr.) f. Anf. 1 m. 2 p. — Kurt **Wiedenfeld** (30. 9. 71) Ⓚ (Nat.-Oekon.) kündigt ev. später an. — Leo **Raape** (14. 6. 78) Ⓚ (röm. u. dtsch. bürgerl. R.) dgl. — **N. N.** [Nachf. d. Pf. ord. Hans Albr. Fischer (Jena)] Lehre v. objektiv. R. 1 ö.; bürgerl. R.: allg. Tl. 4 p., Sachenr. 4 p.; Digest.-Exeg. 1 m. 2 p. — **N. N.** [Nachf. d. Pf. ord. P. Rehme (Breslau)] dtsch. Privatr. 4 p.; bürgerl. R. (Schuldverh.) 4 p.; prakt. Uebgn. (bürgerl. R.) f. Anf. 1 m. 2 p.; dtschrechtl. Uebgn. f. Anf. 1 p.

Pf. ext.: Wolfg. **Hein** (31. 10. 83) Einf. in d. bürgerl. R. (m. Handelsr.), f. all. Fak. 1 m. 2 p.; bürgerl. R. (Erbr.) 3 p.; Zivilprozeßr. II. 3 p.; dtsch. Hypothekenr. 1 p.; prakt. Uebgn. (Zivilprozeßr.) f. Anf. 1 m. 2 p.; Syst. d. Landwirtschftsr. 1 m. 2 p.; Uebgn. auf d. Kgl. Land- u. Amtsgericht: Besuch u. Besprechg. v. zivilgerichtl. Verhdlgn., sowie Einsicht u. Besprechg. v. Grundakten u. and. Urkdn. d. freiw. Gerichtsbarkt. 1 m. pg.

Dozz.: Pf. Heinr. **v. Hollander** (23. 2. 53) (röm. R.) hat nicht angekündigt. — Pf. Hellm. **Wolff** (10. 4. 76) Bevölkergs.- u. Agrarpolit. 4 p.; method. Uebgn. 1 pss. — Pf. G. **Aubin** (13. 3. 81) theoret. Nat.-Oekon. 4 p.; nat.-ökon. Uebgn. f. Anf. 1½ pss. — Pf. Rud. **Joerges** (19. 6. 68) Syst. d. röm. Privatr. 5 p.; röm. Rechtsgesch. 4 p.; röm. Zivilproz. 1 p.; Anf.-Uebgn. (röm. R.) 1 p.; bürgerl. R. (Familienr.) 3 p.; Prakt. d. bürgerl. R., f. Vorger. 1½ p.; Kurs z. sprachl. Einf. in d. Quellen d. röm. R., f. Realabitur. pss. — E. **Grünfeld** (11. 9. 83) Ⓚ (Nat.-Oekon.) kündigt ev. später an. — Walt. **Schmidt-Rimpler** (25. 11. 85) Ⓚ (dtsch. R.) dgl.

Beauftr. Dozz.: Pf. Hans **Crüger**, Einfluß d. Kriegs auf d. Genossenschftswes. 1 m. 2 p. — Dr. M. **Grabein** Ⓚ d. Uebergangswirtschft. u. d. landw. Genossenschftswes. 1 m. 2 p.

Digitized by Google

III. Medizinische Fakultät.

Dekan: Rud. **Beneke.**

Pff. ord.: C. **Eberth** (21.9.35) (pathol. Anat.) i. R. — W. **Roux** (9.6.50) Entwicklgsmechan. 1 ö.; systemat. Anat. I. 5 p.; Präparierübgn. am Menschen (m. Eisler u. Wetzel) 5 m. 3 + 6 m. 2 p. — Gabr. **Anton** (28. 8. 58) systemat. Klin. d. Nerven- u. Geisteskrkhtn. 2 m. $1^1/_2$ p.; klin. Visite 1 p. — Rud. **Beneke** (25. 5. 62) Geschwülste 1 ö.; allg. pathol. Anat. 5 p.; makrosk. Diagnost. 2 m. 2 p.; Sektionsübgn. p.; pathol. Demonstr. 1 m. 2 p.; Arbtn. im Inst. f. Geübt. tägl. pg. — Alfr. **Denker** (19.4.63) Klin. d. Ohren-, Nasen- u. Kehlkopfkrkhtn. 2 m. $1^1/_2$ p.; Untersuchgsmethdn. d. Ohres, d. Nase u. d. Kehlkopfs (m. Zimmermann) 2 pss.; Ohren-, Nasen- u. Kehlkopfkrkhtn. (ausgew. Kap.) 1 ö. — Hugo **Sellheim** (28.12.71) Frauenkde., f. all. Fak. 1 ö.; geburtsh.-gynäkol. Klin. 6 p.; Untersuchgskurs f. Anf. 1 p. — Em. **Abderhalden** (9.3.77) Physiol. I. 6 p.; physiol. Prakt. (physikal. u. chem. Methoden) je 2 m. 2 p.; physiol.-chem. Prakt. f. Vorger. tägl. p.; Kolloqu. (biol. Tagesfragen) 1 ö.; Repetit. d. physiol. Methodik pg.; Leitg. wiss. Arbtn. (Physiol. u. physiol. Chem.) tägl. p. — Frz. **Schleck** (14.8.71) Klin. d. Augenkrkhtn. 4 p.; Augenleiden u. Allgemeinerkrkgn. II. 1 ö. — V. **Schmieden** (19.1.74) chir. Klin. 5 m. $1^1/_2$ p.; klin. Visite 1 ö. — P. **Schmidt** (23.11.72) Hyg. II. 2 p.; bakt. u. hyg. Untersuchgsmethdn. 2 m. 2 p.; Tropenhyg. 1 ö. — Osk. **Gros** (13.3.77) Pharmakol. u. Arzneiverordngsl. I. 4 p.; Uebgn. dazu 1 p.; pharmakol. Prakt., f. Anf. 2 p.; pharmakol. Besprechgn. 1 ö.; Labor.-Arbtn. f. Vorger. tägl. pg. — Frz. **Volhard** (Mannheim) [Nachf. d. Pf. ord. A. Schmidt (Bonn)] Einf. in d. klin. Med., f. 5. u. 6. Sem. 1 ö.; med. Klin. 4 m. $1^1/_2$ + 1 p.; Diagnost. inn. Krkhtn. I. u. II., f. Anf. je 2 p.; Arbtn. im Labor. tägl. pg.

Pf. ord. hon.: W. v. **Drigalski** (21. 6. 71) Ⓚ Gesundhtspflege, f. all. Fak. 1 ö.; soz. u. Kommunal-Hyg. 1 p.

Pff. ext.: Maximil. **Oberst** (6.10.49) Klin. d. Unfallverletzgn. 2 p.; chir.-diagnost. Prakt. 2 ö. — P. **Bunge** (28. 5. 53) Diagn. d. Augenkrkhtn. 2 ö.; Augenspiegelkurs 4 p. — P. **Eisler** (17. 2. 62) periphere Nerven d. Menschen 1 ö.; topogr. Anat. d. Menschen 2 m. 2 p.; s. a. Pf. ord. Roux. — W. **Stoeltzner** (19.12.72) Poliklin. d. Kinderkrkhtn. u. Säuglingsklin. 2 p.; Kolloqu. (Kinderh.) 1 ö.; Arbtn. im Labor. tägl. pg. — Arth. **Schulz** (11.9.67) gerichtl. Med. m. Demonstr. f. Med. 2 p., f. Jur. 2 p.; soz. Med. 1 ö. — Leo **Mohr** (2.7.74) Ⓚ med. Poliklin. 2 m. $1^1/_2$ p.; Kurs d. physikal. Untersuchgsmethdn. f. Geübt. 2 m. $1^1/_2$ p.; Radiodiagnost. u. -ther. 1 ö. — K. **Grouven** (12.1.72) Ⓚ Ther. d. Geschl.-Krkhtn. 1 ö.; Klin. d. Haut- u. Geschl.-Krkhtn. 2 m. $1^1/_2$ p.; Kurs d. Haut- u. Geschl.-Krkhtn. m. Uebgn. 1 p. — Gg. **Wetzel** (29.12.71) (Breslau) moderne Biol. (ausgew. Kap.) 1 ö.; Knochen- u. Bänderl. d. Menschen 5 p. (bis Weihn.); embryol. Kurs 4 p.; s. a. Pf. ord. Roux.

Dozz.: Pf. Hugo **Hessler** (21.10.50) d. Untersuchg. d. Ohres, d. Nase u. d. Rachens 1 g.; ausgew. Kap. d. Ohrenhlkde. 2 p. — Pf. P. **Braunschweig** (6.10.59) Ⓚ Augenspiegelkurs 3 p. — Pf. Fritz **Haasler** (4.12.63) Ⓚ Prakt. d. allg. Chir. 3 p.; Hirn-Chir. 2 p. — Pf. E. **Vahlen** (14.2.65) Arzneimittell. f. Zahnärzte 2 p. — Pf. Hans **Koerner** (25. 5. 62) Anat.

Digitized by Google

u. Pathol. d. Zähne 2 p.; zahnärztl. Poliklin. 5 p.; Kurs im Füllen d. Zähne 5 m. 2 pss.; zahnärztl. Technik 5 m. 3+5 m. 3 pss.— Pf. Hugo **Winternitz** (30. 7. 68) klin. Kolloqu. f. Vorger. 1 p. — Pf. O. **Frese** (15. 5. 71) Ⓚ Bau u. Funktion d. Stimmorg. u. ihre krankhaft. Störgn., f. all. Fak. 1 g.; Erkrkgn. d. Nase u. ihr. Nebenhöhlen, f. Zahnärzte 1 p. — Pf. Alex. **Stieda** (30. 5. 75) Ⓚ chir. Propädeut. u. Diagnost. 1 m. 2+1 p.; orthop. Chir. u. Massage 1 p.; chir. Erkrkgn. d. Mundhöhle, f. Zahnärzte 1 p.; Kriegschir. (ausgew. Kap.) 1 g. — Pf. Berth. **Pfeifer** (1871) neurol. Untersuchg. u. Behdlg. v. Hirnverletzten $1^1/_2$ pg. — Pf. Mart. **Kochmann** (7. 2. 78) Ⓚ (Pharmakol.) kündigt ev. später an. — Pf. E. **Siefert** (9. 10. 74) Ⓚ gerichtl. Psychiatr. m. Demonstr. f. Jur. u. Med. 1 pg. — Pf. K. **Loening** (14. 7. 77) Ⓚ Gewerbekrkhtn., f. all. Fak. 1 g.; prakt. Kurs d. spez. Exp.-Pathol. (m. Justi) 1 pg. — M. **Kauffmann** (27. 8. 71) Ⓚ Psychol. d. Verbrechens 1 p. — Pf. Heinr. v. **Hoesslin** (9. 7. 78) Ⓚ spez. Pathol. u. Ther. inn. Krkhtn., I. Tl. 2 p.; Röntgendiagnost. 1 pg. — Pf. Gg. **Grund** (6. 6. 78) spez. Pathol. u. Ther. inn. Krkhtn., Tl. II. 2 p.; allg. neurol. Diagnost., m. prakt. Uebgn. 1 pg. — Pf. W. **Clausen** (23. 12. 78) Ⓚ Augenspiegelkurs 2 p. — Pf. J. **Sowade** (26. 2. 78) Ⓚ Syphil. u. syphilisähnl. Erkrkgn. d. Mundes u. Rachens, f. Med. u. Zahnärzte 1 p.; Einf. in d. Hautkrkhtn. 1 g. — F. **Lehnerdt** Ⓚ Säuglingsfürsorge 1 g.; Konstitut.-Krkhtn. d. Kindesalt. 2 p. — Hans **Willige** (10. 2. 77) Ⓚ Erkrkgn. d. Rückenmarks u. d. peripher. Nerven 1 p.; Neurosen u. Psychosen nach Unfall 1 g. — Pf. K. **Justi** (8. 3. 73) Tropenkrkhtn. 1 g.; mikrotechn. Kurs 2 p.; s. a. P.-D. Pf. Loening. — Pf. F. **Härtel** (22. 2. 77) Ⓚ allg. Chir. 3 p.; Bauchchir. (ausgew. Kap.) 1 m. 2 p. — Bernh. **Aschner** Ⓚ gynäkol. Propädeut. m. prakt. Uebgn. am Phantom 2 p.; cystosk. Kurs 1 pss. — Pf. Alfr. **Zimmermann**, Funkt.-Prüfg. d. Gehörorg. u. d. statisch. Apparates im inn. Ohr 1 g.; s. a. Pf. ord. Denker. — P. **Zander** (20. 1. 84) dringl. Operat. 1 g.; Fraktur. u. Luxat. 2 p. — Pf. Walt. **Schürmann** (14. 5. 80) Ⓚ Immunit. bei Infekt.-Krkhtn. 1 g.; Immunodiagnost. 2 p.— Phil. **Jolly** Ⓚ Methodik d. psychiatr. Krknuntersuchg. 2 p. — Walt. **Lindemann**, Theor. d. Geburtsh. 2 p.; geburtsh. Operat.-Kurs 2 p.; cystosk. Kurs pss. — K. **Schmitz** Ⓚ soz. Hyg. 1 m. 2 p.; hyg.-bakt. Kolloqu. 1 pg. — L. **Grote**, klin. Untersuchgsmethdn. I. u. II. je 2 p. — O. **Kneise**, Entw. d. Blasenspiegeluntersuchgn. 1 g.; Klin. d. Harnkrkhtn. 2 m. 2 p. — Leonh. **Koeppe**, Funkt.-Prüfg. d. Auges 2 p. — Osk. **David** Ⓚ Kriegskrkhtn. 1 g.; Röntgendiagnost. u. Ther. inn. Erkrkgn. 2 p.; therapeut. u. diagnost. Technik am Krknbett pg.

IV. Philosophische Fakultät.

Dekan: Alb. **Wangerin.**

Pff. ord.: H. **Grenacher** (18. 3. 43) (Zool.) i. R. — Th. **Lindner** (29. 5. 43) (Gesch.) dgl. — C. **Robert** (8. 3. 50) Blütezeit d. griech. Kunst 3 p.; archäol. Sem.: griech. u. röm. Sarkophage 1 m. 2 ö., Interpret.-Uebgn. 1 ö. — Alb. **Wangerin** (18. 11. 44) Theor. d. Potentials u. d. Kugelfunkt. 4 p.; sphär. Trigonom. u. Anwendgn. derselb. 2 p.; Sem.-Uebgn. 1 m. 2 pg. — Gg. **Wissowa** (17. 6. 59) Ciceros Leben u. Werke 2 p.; Horaz, 2 p.; philol. Sem.: I. Abt. (Musaeus Hero u. Leander)

Digitized by Google

1 m. 2 ō.; Kolloqu. (nur f. Kriegsteiln.) pg. — Hans **Vaihinger** (25. 9. 52) (Philos.) i. R. — Phil. **Strauch** (23. 9. 52) nhd. Grammat. 5 p.; dtsch. Sem. (Ahd.) 1 m. 2 ō.; Prosem. (Gotisch) 1 ō. — F. **Bechtel** (2. 2. 55) altital. Dialekte 2 p.; Uebgn. (vergl. Grammat.) 1 pg. — R. **Fester** (20. 9. 60) Zeitalt. d. Absolutism. u. d. Aufklärg. (1648—1786) 4 p.; Sem.-Uebgn. (neuere Gesch.) 1 m. 2 ō. — **Aug. Gutzmer** (9. 2. 60) analyt. Geom. d. Raumes 4 p.; hōh. Algebra 4 p.; Sem.-Uebgn. 1 pg. — O. **Kern** (14. 2. 63) Sophokles Aias 3 p.; Theokritos u. Kallimachos 2 p.; philol. Sem.: II. Abt. (Erkl. v. attisch. Psephismen) 1 m. 2 ō.; Kolloqu. (Quellen d. griech. Lit.-Gesch.) nur f. Kriegsteiln. 1 m. 2 pg. — K. **Veretzsch** (17. 4. 67) altfrz. Rolandslied 3 p.; neuere frz. Lit. III (Zeitalt. d. Aufklärg.) 2 p.; roman. Sem. (altprovenzal. Uebgn.) 1 m. 2 ō.; Uebgn. (nur f. Kriegsteiln.) 2 ō. — K. **Brockelmann** (7. 9. 68) d. Islam im 19. Jahrh. 1 ō.; Einf. ins Türk. 2 p.; osman. Historiker 1 p.; modernarab. Schriftsprache 1 p. — Eug. **Hultzsch** (20. 3. 57) Daśakumāracharita 2 ō.; Kanaresisch 2 ō.; Māgha 2 p. — Th. **Ziehen** (12. 11. 62) Aesthet. 1 ō.; exp.-psychol. Uebgn. dazu 1 m. 2 pg.; **Erkenntnistheor.** u. Logik 4 p.; philos. Uebgn. im Anschl. an Thomas v. Aquino $1^1/_2$ pg.; Leitg. selbst. Arbtn. tägl. pg. — Ferd. **Wohltmann** (20. 10. 57) trop. Landwirtschft. 1 m. 2 ō.; allg. Acker- u. Pflanzenbaul. 5 p.; prakt. Uebgn. im Labor. (m. Bode) 5 m. 8 pss.; landw. Kolloqu. f. hōh. Sem. (m. Frölich u. Steinbrück) 1 m. 2 pg. — G. **Mie** (29. 9. 69) Exp.-Phys. *II.* 5 p.; physikal. Uebgn. f. Naturwiss. 2 m. 3 p.; Erläutergn. dazu 2 ō.; klein. physikal. Prakt. f. Med., Pharm. u. Landwirte 1 m. 3 p.; Leitg. selbst. Arbtn. tägl. pss. — J. **Walther** (20. 7. 60) Grundz. d. Geol. 4 p.; geol. Prakt. 6 m. 4 pss.; Leitg. selbst. Arbtn. ganztg. pss.; Ziele u. Wege d. geol. Unterr. 1 ō. — K. **Praechter** (17. 10. 58) Gesch. d. griech. Philos. 3 p.; philol. Sem.: I. Abt. (Cicero de natura deorum II), III. Abt. (Euripides Medea) je 1 m. 2 ō. — Alb. **Werminghoff** (3. 8. 69) Diplomat. d. Kaiser- u. Papsturkdn. d. Mittelalt. 3 p.; Konversat. üb. dtsch. Verfassgsgesch. im Mittelalt. 1 p.; histor. Sem. (mittl. Gesch.) 1 m. 2 ō. — Dan. **Vorländer** (11. 6. 67) anorg. Chem. 5 p.; prakt. Uebgn. im chem. Labor. (m. H. Schulze) tägl. ganz- u. halbtg. pss., f. Med. 2 m. halbtg. pss.; analyt. Chem. 1 ō. — P. **Menzer** (3. 3. 73) allg. Gesch. d. Philos. II (v. Bacon bis Schopenhauer) 4 p.; allg. Pädag. 2 p.; Uebgn. üb. Goethes Philos. 1 m. 2 pg. — Gg. **Karsten** (3. 11. 63) physiol. Anat. d. Pflanzen 2 p.; Pflanzengeogr. 2 p.; klein. mikrosk. Prakt. 2 m. 2 p.; groß. botan. Prakt. tägl. ganz- od. halbtg. pss.; botan. Sem. 1 pg. — Rud. **Disselhorst** (4. 1. 54) Seuchenl. 1 ō.; vergl. Anat. u. Physiol. d. Haussäuger 4 p.; äuß. Erkrkgn. m. Rücks. auf d. Beurteilgsl. $1^1/_2$ p. — Valent. **Haecker** (15. 9. 64) Einf. in d. Zool. u. vergl. Anat. 5 p.; menschl. Rassen- u. Familienforschg. 1 p.; entw.- u. fortpflanzgsgesch. Uebgn. 1 m. 2 p.; groß. zool. Prakt. (m. Brüel) tägl. pss.; zool. Sem. 1 m. 2 ō. — M. **Deutschbein** (7. 5. 76) engl. Metrik 3 p.; victorian. Dichtg. 1 p.; engl. Sem. (neuengl. Synt.) 1 m. 2 ō. — E. v. **Stern** (25. 6. 59) griech. Staats- u. Rechtsaltertümer 4 p.; althistor. Sem. 1 m. 2 ō. — O. **Schlüter** (12. 11. 72) Geogr. d. Weltmeeres, d. Meeresküsten u. d. Seeverkehrs 4 p.; Südosteuropa u. d. Orient 1 ō.; geogr. Sem. 1 m. 2 pg. — W. **Waetzoldt** (21. 2. 80) Kunst Venedigs 1 ō.; dtsch. Dome 2 p.; dtsch. Kunstgeschichtschreibg. 1 p.; Uebgn.

Digitized by Google

(Beschreib. v. Bauwerken) pg. — K. **Schmidt** (2.9.65) Theor. d. Elektrizit. u. d. Magnetism. 4 p.; Uebgsprakt. f. angew. Phys. 2 m. 2 pss.; Anltg. z. selbst. Arbtn. tägl. pss.; physikal. Kolloqu. 14 tg. 1 m. 2 pg. — G. **Frölich** (2.2.79) Fördergsmittel d. Tierzucht 1 ö.; allg. Tierzuchtl. 4 p.; prakt. Uebgn. 5 m. 8 pss.; Demonstr. 1 pg.; s. a. Pf. ord. Wohltmann. — Ferd. v. **Wolff** (19.3.74) Edelsteinkde. 1 ö.; Mineral. 2 m. 2 p.; Uebgn. dazu 1 m. 2 pg.; Leitg. selbst. Arbtn. tägl. ganztg. pss. — Rud. **Unger** (8.5.76) Werdezeit d. dtsch. Klassizism. 2 p.; dtsch. Drama d. 19. Jahrh. v. Kleist bis Ludwig 2 p.; dtsch. Sem., neuere Abt. 1 m. 2 ö.

Pff. ord. hon.: W. **Fries** (23.10.45) (Pädag.) liest nicht. — H. **Abert** (25.3.71) Frz. Schubert 1 ö.; J. S. Bach u. s. Zeitalt. 3 p.; Sem.-Uebgn. dazu 1 m. 2 pg. — O. **Taschenberg** (23.3.54) üb. gift. Tiere 2 p.; üb. Parasitism. u. verwandte Lebensweisen im Tier- u. Pflanzenreiche 1 ö. — E. **Erdmann** (12.2.57) chem. Technol. II. 2 p.; prakt. Uebgn. im Labor. 5 m. 3+5 m. 3 pss.; techn. Chem. d. aromat. Verbdgn. 1 ö. — Berth. **Wiese** (15.12.59) Einf. ins Italien., f. all. Fak. 2 p.; Einf. in d. altital. Spr. u. Lit. 2 p.; roman. Sem. (Boccaccios Decamerone) 1 pg. — A. **Schenck** (4.4.57) Länderkde. v. N.-Amerika 3 p.

Pff. ext.: Th. **Zachariae** (3.2.51) Uebgn. z. vergl. Lit.-Gesch. im Anschl. an d. Lekt. d. Disciplina clericalis 1 ö.; Erkl. e. Sanskr.-Textes 1 ö.; Sanskr. f. Anf. 2 p. — V. **Eberhard** (17.1.61) Integr.-Rechng. 4 p.; Uebgn. dazu 1 ö. — W. **Schneidewind** (22.6.60) Agrikulturchem. I. 2 m. 2 p.; Spiritusfabrikat. 1 p.; Zuckerfabrikat. 1 ö.; Exkurs. u. Demonstr. ö. — P. **Holdefleiß** (15.9.65) landw. Wittergskde. 1 ö.; landw. Taxationsl. 2 p.; Pflanzenzüchtg. 2 p.; Futterberechng. u. -bewertg. 2 p.; Uebgn. (Pflanzenzüchtg. u. landw. Pflanzenkde.) f. Anf. 1 m. 2 pss., f. Vorger. tägl. pss.; Uebgn. (meteorol. Beobachtgn.) 1 pg. — K. **Heidmann** (19.9.69) (mittl. u. neuere Gesch.) liest nicht. — O. **Bremer** (22.11.62) dtsch. Lit.-Gesch. d. Mittelalt. 4 p.; Goethes Faust 2 p.; Kriegsnachhilfekurs f. Deutsch 2 ö.; Völker u. Spr. Europas 1 ö. — Hugo **Bode** (26.7.51) Ⓚ landw. Pachtvertrag 1 ö.; landw. Bodenlehre 2 p.; Gutsübernahme u. Betriebseinrichtg. 2 p.; Bodenbearbtg. u. Feldbestellg. 1 p.; s. a. Pf. ord. Wohltmann. — Heinr. **Schulze** (4.12.74) Darstellg. u. Prüfg. d. Arzneimittel, II. Tl. 2 p.; chem. Prakt. f. Pharm. ganz- u. halbtg. pss.; Sterilisiergsübgn. f. Pharm. 1 pg.; s. a. Pf. ord. Vorländer. — Benno **Martiny** (14.3.71) landw. Maschin. u. Geräte 2 p.; Uebgn. u. Demonstr. dazu 1 m. 2 pg.; Motoren u. Elektrizit. in d. Landwirtschft 1. ö.; d. Technik in d. Gegenw. 1 ö. — Gg. **Brodnitz** (18.11.76) Ⓚ Geld-, Bank- u. Börsenwes. 2 p.; staatswiss. Uebgn. 1½ pg. — Gg. **Baumert** (13.5.52) gerichtl.-chem. Anal. 1 ö.; gerichtl. Chem. 2 p.; prakt. Uebgn. im Labor. ganz- od. halbtg. pss. — K. **Steinbrück** (9.1.69) Ⓚ landw. Betriebsl. 4 p.; landw. Buchführg. 1½ p.; Kolloqu. f. höh. Sem. 1 m. 2 pg. — C. **Tubandt** (3.12.78) Elektrochem. 2 p.; Uebgn. u. selbst. Arbtn. im physikal.-chem. u. elektrochem. Labor. ganz- od. halbtg. p.; klein. physikal.-chem. Prakt. 1 m. 4 p.; Erläutergn. dazu 1 pg. — M. **Frischeisen-Köhler** (19.7.78) Weltanschauung u. Bildgsideal 1 ö.; Einltg. in d. Philos. 1 m. 2 p.; angew. Psychol. 2 p.; Philos. d. Gegenw. 2 p.; pädag. Sem. (Fichtes Pädag.) pg.

Digitized by Google

Beauftr. Doz.: Pf. E. **Gutzeit** (5. 7. 65) (Königsbg.) Einf. in d. Milchwirtschft. 2 p.; Untersuchg. v. Milch u. Molkereiprodukt. 1 m. 2 ö.

Dozz.: Siegmar **Schultze-Galléra** (6. 1. 65) dtsch. Lit. d. 19. Jahrh., 3. Realismus, 4. Naturalism. 2 p. — Pf. Theo **Sommerlad** (7. 2. 69) dtsch. Wirtschfts.- u. Verfassgsgesch. 1 m. 2 p.; Kolonialgesch. u. -polit. 1 p.; d. Kampf um d. Seeherrschaft in d. Gesch. 1 p. — Pf. Aug. **Schulz** (8. 12. 62) Gesch. d. kultivierten Getreide 1 g.; Pflanzengeogr. Deutschlds. I. 1 p.; Anleitg. z. wiss. Arbtn. pg. — Pf. Alb. v. **Ruville** (7. 7. 55) Verfassgsgesch. Großbritanniens im 18. u. 19. Jahrh. einschl. d. Kolonialreichs 2 p. — Pf. Hans **Soupin** (29. 4. 69) Ⓚ (Geol.) kündigt ev. später an. — Pf. Hugo **Buchholz** (2. 4. 66) Wahrscheinlichktsrechng. u. Theor. d. Ausgleichg. d. Beobachtgsfehler 1 p.; Theor. d. analyt. Störgn. 2 p. — Pf. O. **Ritter** (9. 1. 76) engl. Phonet. 2 p.; Prosem. (engl. Texte d. 18. Jahrh.) 1 m. 2 g. — Pf. L. **Brüel** (8. 1. 71) zool.-mikrosk. Uebgn. 2 m. 2 p.; s. a. Pf. ord. Haecker. — Pf. A. **Hasenclever** (2. 10. 75) d. europ. Mächte u. d. orient. Frage im 19. Jahrh. 1 g.; Gesch. d. dtsch. Kaiserzeit v. 911—1250 3 p. — Pf. Jul. **Herweg** (17. 10. 79) Ⓚ Spektrosk. m. Exp. 2 p. — Pf. Er. **Besohke** (3. 8. 78) Ⓚ (Chem.) kündigt ev. später an. — Gerh. **Böhmer** (8. 10. 79) Ⓚ (Landw.) dgl. — Pf. E. **Pringsheim** (26. 10. 81) (Botan.) dgl. — Pf. F. **Hartung** (12. 1. 83) preuß. Gesch. v. 1640—1786 2 p.; histor. Uebgn. f. Anf. 1 m. 2 pg. — Pf. Arn. **Japha** (12. 9. 77) Ⓚ (Zool.) kündigt ev. später an. — Pf. Rud. **Bernstein** (3. 1. 80) Einf. in d. theoret. Maschinenl. 1 m. 2 p. — Pf. Alb. **Wigand** (21. 10. 82) Ⓚ Elektronen u. Ionen 1 p. — Osk. **Leuze** (30. 5. 74) Ⓚ Imperialism. im Altertum 2 p.; althistor. Prosem. 1 m. 2 g. — F. **Weege** (29. 10. 80) Tod u. Jenseits in d. antik. Kunst 1 g.; d. antike Relief 2 p.; archäol. Uebgn. üb. griech. Heiligtümer 1 m. 2 pg. — Hans **Bauer** 16. 1. 78) Hebr. 1 g.; Akkadisch (Kodex Hammurapi) 2 p.; Syr. (Bardesanes, Buch d. Gesetze d. Länder) 2 p.; Arab. (Koranlekt.) 2 p. — R. **Grammel**, elem. Mechan. 1 m. 2 p.; graph. Statik 1 m. 2 p.; Uebgn. dazu pg.

Akadem. Sprachlehrer: H. **Fritze**, griech. Anf.- u. Oberkurs je 5 p.; lat. Anf.- u. Oberkurs je 4 p.; dtsch.-lat. Uebersetzgn. f. Anf. 2 p., f. Oberkurs 1 m. 2 p. — Dr. F. H. **Pughe**, neuengl. Uebgn. 2 p.; engl. Kurs f. Vorger. 2 p.; engl. Landeskde. 1 p.; prakt. Uebgn. 1 m. 2 g. — Dr. F. **Klincksieck**, la poésie lyrique en France (19. Jahrh.) p.; neufrz. Uebgn., Unter- u. Oberkurs je 1 pg. — Abdul **Medschid**, Uebgn. im mündl. u. schriftl. Gebrauch d. Türkisch. 2 p.; türk. Uebgn. f. Anf. 1 g.

Lektt.: Reinh. **Knoch** Ⓚ (landw. Baukde.) liest nicht. — J. **Müller** (22. 7. 61) Obstbau u. Feldgärtnerei 1 m. 2 p.; prakt. Uebgn. p. — Alfr. **Beeck** (30. 9. 55) landw. Federviehzucht 2 p.; Demonstr. p. — Dr. M. **Kluge** (25. 6. 64) Teichwirtschft., Forellenzucht, Seenbewirtschftg. 1 m. 2 p. — Dr. O. **Rabe** (8. 10. 62) Geld- u. Kreditverkehr in d. Landwirtschft. 1 m. 2 p. — Pf. M. **Hollrung**, Pflanzenkrkhtn. I (parasitäre Erkrkgn.) 1 m. 2 p. — Pf. Ew. **Geißler** (18. 1. 80) Ⓚ (Vortragskunst) liest nicht. — Baurat Fritz **Mierau**, Meliorat. u. Moorkultur 1 m. 2 p. — Dr. Walt. **Thiem**, photogr. Kurs 1 m. 2 p. — Dr. Gg. **Felber** Ⓚ kaufm. Buchführg. 1 m. 2 p. — Pf. Alfr. **Rahlwes**, Harmoniel. 1 m. 2 p.; kontrapunkt. Uebgn. 1 m. 2 p. — O. **Fischer** Ⓚ Zeichn. u.

Digitized by Google

Malen nach Kunst- u. Naturformen p.; Akt- u. Bildniszeichn. p.; Uebgn. in graph. Darstellgsmethdn. g.; Skizzierübgn. g. — Dr. **Ed. Zentgraf** ® (Forstwiss.) liest nicht.

Fertigkeiten: Univ.-Turn- u. Fechtl. H. **Meyer**, allg. Turnabend 2 m. 2 g.; staatl. Turnlehrerbildgskurs 6 m. 2 g.; theoret. Vortr. g.; Fechtunterr. tägl. p. — Univ.-Tanzl. Em. **Rocco** (25. 3. 50) Tanzunterr. 2 m. p. — Univ.-Reitl. Wold. **Kirste**, Reitunterr. 5 p.

Bibliotheken.

1) K. Universitäts-Bibliothek. Geöffnet von 8—1 und (außer Sonnabend) 2—4 Uhr.

Dir.: Dr. K. **Gerhard** (27. 12. 47). — *Oberbibl.*: Pf. E. **Roth** (13. 8. 57); Dr. E. **Weber** (19. 10. 63); Dr. Hans **Schulz**. — *Bibl.*: Dr. K. **Wendel** (2. 12. 74) ®; Dr. Bernh. **Weißenborn** (5. 11. 77); Dr. Wolfr. **Suchier**.

2) Handbibliothek für Studierende. Geöffnet 2 mal wöch. *Vorsitzender*: Der Rektor.

Seminare, Institute und Sammlungen.

I. Seminare: 1. Theologisches: alttest. Abt.: Leiter Pf. **Cornill**; neutest. Abt.: Leiter Pff. **Feine** u. **v. Dobschütz**; kirchen- u. dogmengesch. Abt.: Leiter Pf. **Loofs**; systemat. Abt.: Leiter Pff. **Kattenbusch** u. **Lütgert**; prakt. theol. Sem.: Leiter Pf. **Eger**. — Missionswiss. Sem. Leiter: Pf. **Haussleiter**. — Jurist. Sem.: Leiter die ord. Professoren d. jur. Fak. — Sem. f. Staatswiss.: Leiter Pff. **Waentig** u. **Wiedenfeld**. — Sem. f. Genossenschaftswes.: Dir. Pf. **Wiedenfeld**. — Philos. Sem.: Leiter Pff. **Ziehen** u. **Menzer**. — Pädag. Sem.: Leiter Pff. **Ziehen**, **Menzer** u. **Frischeisen-Köhler**. — Mathem. Sem.: Leiter Pff. **Wangerin** u. **Gutzmer**. — Sem. f. Erdkde.: Leiter Pf. **Schlüter**. Histor. Sem.: Leiter Pff. **Fester**, **Werminghoff** u. **v. Stern**. — Kunstgesch. Sem.: Leiter Pf. **Waetzoldt**. — Musikwiss. Sem.: Leiter Pf. **Abert**. — Sem. f. klass. Philol.: Leiter Pff. **Wissowa**, **Kern** u. **Praechter**. — Archäol. Sem.: Leiter Pf. **Robert**. — Sem. f. dtsch. Philol.: Leiter Pff. **Strauch** u. **Unger**. — Sem. f. engl. Philol.: Leiter Pf. **Deutschbein**. — Sem. f. roman. Philol.: Leiter Pf. **Voretzsch**. — II. Institute u. Samml. A. Allgemeine: Akad. Gottesdienst: Prediger Pff. **Loofs** u. **Eger**. — Akad. Kirchenchor. Dirigent: Musikdir. **Rahlwes**. — Univ.-Bibl. s. oben. — B. Der theol. Fakultät: Christl.-archäol. Sammlg.: Leiter Pf. **v. Dobschütz**. — C. Der med. Fakultät: Anat. Institut u. zootom. Museum: Dir. Pf. **Roux**. — Physiol. Institut: Dir. Pf. **Abderhalden**. — Pathol. Institut: Dir. Pf. **Beneke**. — Pharmakol. Institut: Dir. Pf. **Gros**. — Hyg. Institut: Dir. Pf. **Volhard**. — Gerichtsärztl. Unterr.: Leiter Pf. **Schulz**. — Univers.-Kliniken: a) Medizin. Klinik: Dir. Pf. **Volhard**. — b) Medizin. Poliklinik: Dir. Pf. **Mohr**. — c) Chir. Klinik u. Poliklinik: Dir. Pf. **Schmieden**. — d) Frauenklinik u. Poliklinik: Dir. Pf. **Seitheim**. — e) Augenklinik u. Poliklinik: Dir. Pf. **Schieck**. — f) Klinik u. Poliklinik f. Ohren-, Nasen- u. Kehlkopfkrankheiten: Dir. Pf. **Denker**. — g) Poliklinik für Hautkrkhtn.: Dir. Pf. **Grouven**. — h) Poliklinik für Kinderkrankheiten: Dir. Pf.

Digitized by Google

Stoeltzner. — i) Poliklinik für Zahnkrankheiten: Dir. Priv.-Doz. Pf. **Koerner.** — k) Psychiatr. und Nervenklinik und Poliklinik: Dir. Pf. **Anton.** — D. Der philosoph. Fakult.: Psycho-physische Sammlung: Leiter Pf. **Ziehen.** — Sternwarte unter Aufsicht des Pf. **Buchholz.** — Physikal. Inst. u. Labor.: Vorst. Pf. **Mie.** — Technol. Sammlung unt. Aufsicht d. Pf. **Mie.** — Chem. u. pharm. Institut: Dir. Pf. **Vorländer.** — Labor. f. angewandte Chemie: Leiter Pf. **Erdmann.** — Labor. f. Nahrungsmittelchemie: Leiter Pf. **Baumert.** — Geol. Institut: Dir. Pf. **Walther.** — Mineral. Institut: Dir. Pf. **v. Wolff.** — Botan. Inst.: Dir. Pf. **Karsten.** — Zool. Institut: Dir. Pf. **Haecker.** — Landw. Institut: Dir. Pf. **Wohltmann**; Leiter der Abt. für Tierzucht u. Molkereiwesen: Pf. **Fröhlich**; Vorst. d. anat.-physiol. Abt. und der Tier-Klinik Pf. **Disselhorst**; Vorst. d. Abt. f. landwirtsch. Maschinen- u. Gerätekunde: Pf. **Martiny**; Vorst. d. Versuchs-Laboratoriums: Vorst. vacat. — Landw.-physiol. Labor.: Vorst. Pf. **Bode**; Abt. f. Pflanzenbau u. Meteorol.: Vorst. Pf. **Holdefleiß.** — Paläogr.-diplomat. Sammlg.: Leiter Pf. **Werminghoff.**

Akademische Vereinigungen *)..

Commentwaffe: Glockenschläger.

Corps im K. SCV. (cf. I. a. 1). Hallenser SC.: Borussia, gest. 6. 11. 36, rek. 13. 11. 37, susp. 25. 6. 52 bis 5. 7. 55, beh. aufgelöst SS. 67 bis WS. 67/68, susp. 18. 11. 75 bis 11.3.76. Schwarz-weiß-schwarz, Ff. schwarz-weiß v.u., P. Silber, weiße St. (bis 15.1.08 im WS. schwarze M. u. Fm.). Kartell m. Lusatia-Lei. u. Nassovia-Wü. EH.: Burgstr. 41. — Guestphalia, gest. 18. 7. 40, beh. aufgelöst SS. 67 bis WS. 67/68, susp. 1871 bis WS. 71/72. Maigrün-weiß-schwarz, Ff. grün-weiß-grün, P. Silber, maigrüne M. u. Fm. Kartell m. Hansea (Bo.) u. Hasso-Borussia (Fr.). EH.: Burgstr. 40. — Palaiomarchia, als Kränzchen gest. 28. 10. 44 [offiz. Stiftungsdatum] (violette St. m. gold. P.), C. s. 6. 2. 47, beh. aufgelöst SS. 67 bis WS. 67/68, susp. 1871 u. 4. 11. 74 bis 8. 4. 82. Orange-weiß-schwarz v. u. (s. SS. 46), Ff. orange-weiß-orange, P. Silber, orange M. u. Fm. EH. s. 29. 5. 90: Karlstr. 33. — Teutonia, 14. 6. 53 als Lesekränzchen Torgovia v. Torgauer Abit. (blau-weiß, n. g.), s. 6. 8. 53 ftr. Vb. m. u. S., s. SS. 55 L., s. 1859 Teutonia, s. SS. 61 burschenschaftl. Vb., s. 65 L., s. 1. 3. 68 im LC., s. 3. 12. 78 C. D. blau-weiß-rot v.u., Ff. blau-weiß-blau, P. Silber, d. blaue M. u. Fm. Kartell m. Macaria-Mch. u. Palaio-Alsatia-Straßb. EH. s. SS. 91: Friedrichstr. 40; Kn.: Georgstr. 1. — Neoborussia, gest. 3. 8. 49 (vgl. unter Landsmannsch.), C. s. 15. 11. 97, susp. 21. 4. 1903 bis 28. 4. 13. Schwarz-weiß-schwarz-purpurrot v. u., Ff. rot-schwarz-rot, P. Silber, weiße St., im WS. schwarze M. (vor 1913: Rosa-schwarz-weiß-schwarz v. u.). Kn.: Hohenzollernstr. 37 priv. — Susp.: Saxonia (3. 8. 1804 bis 7. 11. 96; d. blau-weiß-h. blau, d. blaue M). — Normannia (15. 1. 46 bis 26. 1. 99; C. s. 2. 2. 76; gold-weiß-blau, blaue M.) — Chargen: X, XX, XXX.

*) Die mit * bezeichneten Korporationen haben Mitgliederlisten eingereicht und haben aktiven Betrieb; die offiziell vertagten sind mit ** bezeichnet.

Digitized by Google

Corps im RSC. (cf. I. a. 3): Suevo-Cimbria, gest. 29. 6. 85 als ak. Stenog.-V. nach Stolze, s. 20. 1. 90 schwarze Vb. Suevia (u. S.), s. 1. 5. 92 e. W., s. 19. 2. 93 ftr. (VM.), susp. 2. 7. 95, rek. 12. 10. 1904 als B., 15. 1. 05 bis 19. 3. 10 im ADB., 4. 3. 10 verschmolzen m. d. B. Arminia [gest. 14. 5. 08 von Suevia, s. 7. 6. 08 im ADB., schwarz-gold-d.rot, P. Gold, schwarze Samt-M.], s. 16. 4. 10 wieder BM., 22. 4. 13 adm. im RSC., 8. 5. 13 als Suevo-Cimbria verschmolzen m. d. fr. B. Cimbria [gest. 11. 11. 1911, von d. Phil. Vb. Frankonia abgetrennt als schwarze Vb., s. 4. 3. 12 ftr. B. m. e. W.], deren Farben übernommen wurden, rez. im RSC. 3. 6. 14. D. blau-gold-schwarz, Ff. blau-gold-blau, P. Gold, d. blaue M. [als Suevia: moosgrün-weißrosa, Fb. 1893 bis 12. 10. 1904 u. s. 28. 4. 10 grün-weiß, 16. 4. bis 28. 4. 10 rosa-weiß-moosgrün, P. Gold, moosgrüne M., s. SS. 05 im SS. weiße St.]. Maturität. PVh.: RSC.-Berlin. EH. s. 16. 10. 13: Georgstr. 1. X, XX, XXX.

Burschenschaften d. Deutschen Burschenschaft (cf. I. a. 4). Hallenser Burschensch.: **Alemannia auf dem Pflug, gest. 20. 6. 43 als Vb. Pflug (bed. Sat., e. W.), hervorgeg. aus einem 1837 gest. Erbauungskränzchen, s. 45. violette M., s. 1858 u. S., s. 5. 11. 60 B. a. d. Pflug (Lebensprinzip), s. 1. 12. 66 B. der Pflüger, s. 10. 2. 67 Alemannia a. d. Pflug, susp. 9. 11. 14 bis 5. 5. 15. Violett-weiß-gold (s. 2. 3. 47 schwarz-violett-gold, n. g.; s. 28. 5. 48 bis 18. 5. 49 schwarz-rot-gold. Band m. violetter P.), Fb. violett-weiß-violett, P. Gold (s. 5. 11. 60 Nebenband schwarz-rot-gold v. u.), violette Samt-M. (bis 95 Tuch-M.). Im Roten Verband (cf. Alemannia-Bonn). EH. s. Anf. WS. 11/12: Pflug, Albrechtstr. 7. — **Germania, gest. 28. 1. 61 (hervorgeg. aus der WS. 58/59 gegr. Kneipgesellsch. Molhusia, s. Herbst 60 bis Mitte XI. 60 „Freie stud. Vereinig." [h.-grüne Samt-Unikolore]), beh. aufgelöst 10. 3. 62, rek. 5. 11. 62 als Franconia, susp. 11. 7. 71, rek. 20. 7. 71 als Germania, susp. 2. 12. 78, rek. 19. 6. 79 als Franconia, susp. 7. 7. 92 bis 6. 8. 92, beh. aufgelöst 4. 3. 93, rek. 4. 3. 93 als Germania, susp. 14. 8. 1914. Schwarz-rot-gold v. u., P. Gold (79—93 weiß-rot-gold, v. u.), Fb. rot-gold v. u. mit schwarzer P. (72 bis 79 schwarz-gold v. u., 1879 bis 1893 weiß-rot v. u.), ziegelrote M. (vor 1893 rote St.) EH. s. SS. 96: Jägerplatz 30 a. — **Salingia, gest. 17. 12. 45 als Progreß-Vb., susp. 1. 11. 77, rek. 18. 7. 96 als Vb. Deutscher Stud., s. 13. 1. 98 Ren.-B. im ADC., rez. 1. 2. 99, susp. 11. 11. 1914. Schwarz-d.rot-weiß v. u., Fb. schwarz-rot v. u., P. Silber, d. rote M. EH. s. April 1902: Laurentiusstr. 13.

Landsmannschaften im CLC. (cf. I. a. 6). Hallenser LC.: Pomerania, gest. 12. 2. 1819 als L. (himmelblau-weiß, Gf. himmelblau), susp. 30. 10. bis 26. 12. 21 u. XII. 23. bis 7. 10. 24 (s. 13. 3. 30 h. blau-weiß-h. blau), susp. 25. 5. 35, rek. 17. 11. 43 als C. (h. blau-weiß-h. rot, Gf. h. blau), susp. 6. 7. 51, neugegr. 11. 11. 65 als V. (h. blau-weiß-h. blau), s. 11. 2. 68 ftr. Vb. m. u. S., 9. 6. 70 bis 13. 6. 76 L. im CLC., susp. 15. 10. 70 bis 8. 7. 71, s. 8. 12. 76 C., 11. 12. 76 im SC., rez. 26. 4. 77, ausgeschieden aus K.SCV. 2. 7. 79, susp. 2. 7. 79, rek. 10. 5. 82 als L. im CLC., susp. Ende WS. 89/90 zeitweilig u. WS. 94/95 bis SS. 95, s. 16. 1. 98 frei L., s. 31. 5. 98 im V. a. L., s. Ende Jan. 99 fr. L., 17. 2. 1900 im ALC., susp. Mai 01 bis 24. 10. 03, s. 5. 6. 06 im CLC. H. blau-weiß-schwarz (s.

Digitized by Google

11. 2. 68), Ff. blau-weiß-blau, P. Silber, h.blaue M. u. Fm. EH. s. 24. 4. 1910: Robert Franzstr. 9 b. — Neoborussia, gest. 3. 8. 49, als Progreß-Vb. (v. Salingia abgetrennt), s. 59 u. S., im LC. 21. 5. 72 bis 17. 2. 77 u. s. 7. 1. 82, susp. 15. 11. 97 bis 10. 12. 07. Rosa-schwarz-weiß-schwarz v. u., Fb. rosa-schwarz v. u., P. Silber, schwarze M., im SS. weiße St. m. silb. Zirkel. Kn.: Wettiner Hof, Magdeburgerstr. — Hercynia. H. blau-silber-d. rot (s. 19. 7. 80), Ff. blau-silber-blau, P. Silber, blaue M., im SS. h. blaue Seiden-St.; gest. 22. 1. 80 in Leipzig als Halberstädter V. (hervorgeg. a. d. Halberst. Abend), s. 19. 7. 80 schwarze Vb. Halberstadtensia, s. SS. 82 ftr. Vb. Hercynia, Ende SS. 82 bis SS. 86 im Goslarer CC., Ende WS. 83/84 beh. aufgelöst, rek. Anf. SS. 84 in Halle, im LC. adm. 8. 6. 86, rez. 30. 7. 87, susp. WS. 93/94, rek. 12. 10. 02 unter Verschmelzung m. d. fr. Vb. Arminia-Marcomannia (gest. 25. 7. 1901; rot-weiß-gold, Fb. rot-gold-rot, P. Gold, grüne Samt-M.; entstanden durch Verschmelz. der fr. Vb. Arminia [gest. 5. 2. 1900 als odontolog. V., s. SS. 1900 ftr. naturw. V. m. u. S., s. WS. 00/01 fr. Vb., grün-weiß-blau, Ff. grün-weiß-grün, P. Silber, grüne Samt-M.] mit der Vb. Marcomannia [gest. 22. 2. 93, susp. SS. 96, d. rot-weiß-gold, Fb. rot-weiß, rote M. bezw. weiße St.]). Maturität. EH. s. 1. 8. 10: Wettinerstr. 32. — Palaeomarchia, gest. 3. 11. 79 als schwarze Vb. m. u. S. u. Maturitas (hervorgeg. aus d. Seehäuser Abend), s. 1. 3. 84 bis 86 als ftr. Vb. m. e. W. im Gosl. CC., SS. 86 im CLC. adm., rez. 30. 7. 87. Blutrot-weiß-himmelblau, Ff. rot-blau, P. Silber, blutrote M. u. Fm. (früher auch rote St.). EH. s. 3. 6. 05: Robert Franzstr. 9 a. — Vitebergia, gest. 18. 1. 60 als „Wittenberger Clique" (O.A.), s. 73 u. S., bis WS. 82/83 schwarze Vb., e. W. s. 82, im CLC. adm. 13. 3. 83, susp. Ende SS. 83 bis 2. 12. 97, rezipiert 18. 1. 98. D. grün-weiß-moosgrün v. u. Fb. d. grün-moosgrün v. u. (zeitweilig d. grün-weiß v. u.), P. Silber, d. grüne M. EH. s. SS. 06: Heinrichstr. 18. — Chargen: X, XX, XXX.

Turnerschaften i m V C. (cf. I. a. 8). VC. Halensis: **Saxo-Thuringia, gest. 8. 11. 75 als ATV. Halle, im VC. s. 1. 5. 77, s. 9. 3. 77 rot-weiß-roter Bz. u. rote Unikolore, s. 6. 5. 80 ftr., s. 5. 8. 82 Saxo-Thuringia m. e. W., vertagt 6. 11. 14. Rot-weiß-rot, Fb. weiß-rot, P. Silber, rote M. EH. s. 30. 7. 02: Laurentiusstr. 12. — **Vandalia, gest. 1. 5. 84 von Saxo-Thuringia, im VC. s. 25. 6. 84, vertagt WS. 14/15. Grün-gold-rot, Fb. grün-gold-grün, P. Gold, grüne M. — Marchia, gest. 5. 11. 64 als pharm. V. (silber-d. rot-weiß, P. Silber, n. g.), s. 12. 11. 92 ftr., s. WS. 94/95 ak. Vb. Marchia, s. SS. 1900 frschl. Vb. m. e. W., s. SS. 03 fr. T., s. 13. 6. 05 im VC., vertagt Herbst 1914. H. rot-d. blau-weiß (s. WS. 93/94), Fb. weiß-rot-weiß, P. Silber, M. ziegelrot (anfangs silbergrau, bis 1906 in SS. zeitweilig rote St.). EH. s. 4. 2. 10: Robert Franzstr. 9. — Chargen: X, XX, XXX. PVh.: Saxonia.

Korporationen m. Couleur u. u. S.: a) freie: Saxonia, freie Turnersch., gest. 18. 6. 65 als stud.-wiss. V., 1893 bis WS. 94/95 im Dessauer AC., 1898 bis Dez. 07 im TCC., SS. 08 bis 4. 5. 10 in Stolberger AC., s. I. 12 e. W., BM. u. ohne wissensch. Prinzip. Violett-weiß-rosa v. u., Ff. violett-weiß v. u., P. Silber, violette M. u. Fm. (SS. 78 bis 21. 3. 94: violette Unikolore, bis 1. 8. 94: weiß-violett-weiß, Ff. violett-weiß (v. u.). Kn.: Pfälzer Schießgraben, Robert Franzstr. 16. PVh.: VC. —

Digitized by Google

b) im Kartell ak. literar. Vereine (cf. III. h. 8): Shakespeareana, gest 10. 11. 64 als Stud. Shakespeare-V., s. 21. 6. 84 u. S. (schwarz-weiß-gelb, P. Silber, n. g.), susp. WS. 06/07 bis SS. 07, s. 26. 2. 1909 Stud.-Vb. Shakespeareana, s. WS. 12/13 Couleur. Gold-schwarz-gold (s. SS. 09 als Bs.), P. Gold, Füchse Bb., schwarze Samt-M. (s. WS. 12/13). Ohne e. W. Maturität. Kn.: Eckstein, Bergstr. 1.

Burschenschaft im ADB. (cf. I. b. 1): Rhenania, gest. 20. 7. 1911 als fr. burschensch. Vg., hervorgeg. aus d. ADB.-Ortsgr. (s. 1910 korp.), s. 28. 1. 12 ftr., s. Pfingsten 1912 im ADB. rez. D. rot-gold-schwarz auf weißem Grunde, P. Silber, schwarze Samt-M. Kn.: Küppels Hotel, Gr. Ulrichstr. 52 I.

Sängerschaften: a) im Weim. C C. (cf. I. b. 2): **Salia, 2. 12. 89 aus dem AGV. Ascania ausgeschieden, 21. 5. 90 konstituiert als StGV. Salia, s. 30. 7. 92 ftr., s. WS. 01/02 e. W., Sängerschaft s. 1902, vertagt 13. 8. 14. H. blau-weiß-d. braun, Ff. braun-weiß-braun, P. Silber, d. braune Samt-M. E. W. Im GC. (cf. Greifsw.), FVh. m. Arion-Leipz.; PVh.: Erato-Dresden. — b) im Rudelsburger KV. cf. I. b. 3): Fridericiana, gest. 27. 4. 66 als Stud.-GV., s. 67 Unikolore, beh. aufgelöst 6. 8. 75 bis 2. 1. 76 (bis 1. 8. 77 Paulus Halensis), s. 27. 1. 96 Trikolore, Sängersch. s. Jan. 07, bis Juni 11 im WCC. H. blau-weiß-h. blau, Ff. blau-weiß, P. Silber, h. blaue M. E. W. s. WS. 01/02. EH. s. 24. 10. 99: Jägerplatz 14. FVh.: Wettina-Freiburg.

Schwarze Verbindungen a) im Rothenburger EC. (cf. I. c. 6): Thuringia, gest. 29. 2. 60 als Clique Camelia, susp. 7. 6. 62, rek. 17. 6. 62 als wissensch. V. Thuringia, s. 69 stud.-wiss. V., 1905 bis Anf. 09 wiss. Vb. Grün-weiß-grün, Bz.; s. WS. 05/06 schwere e. W.; Maturität. Kn.: Weißbiersalon, Bernburgerstr. 24. — b) im ACV. (cf. I. c. 7): Normannia, ak.-wissensch. Vb., gest. 9. 5. 14 als V. (hervorgeg. aus einem pharm.-naturw. Stammtisch), s. SS. 14 im ACV., susp. Herbst 1914. Schwarz-grün-gold, P. Gold, Bz. Kn.: Gold. Pflug, Alter Markt.

Gesangverein im SV. (cf. I. c. 1): AGV. Ascania, gest. als AGV. 14. 12. 74, s. 03. 7. 86 korporativ, im SV. s. 17. 2. 87 nach Verschmelzg. m. d. Kartell-Vg. des SV., s. 4. 3. 95 Ascania. Schwarz-h. blau-weiß, P. Silber. Bz. U. S., persönl. schwere e. W. s. SS. 06. EH.: s. 4. 7. 10: Lafontainestr. 27. X, XX, XXX.

Ak. Turnverein im ATB. (cf. I. c. 2): Gothia, gest. 19. 2. 85 (von ausgetretenen Saxo-Thüringern; anfangs ftr.), bis WS. 86/87 Lebensprinzip, im ATB. s. 17. 2. 87, 24. 10. 91 verschmolzen m. d. fr. ATV. (gest. 1884 als Verbands-Turn-V. d. wissensch. Vereine, rek. WS. 85/86 als fr. ATV.), susp. 1914. D. blau-weiß-h. blau, Schl., s. WS. 96/97 schwere u. leichte e. W. als persönliche. Maturität. Kn.: Geiststr. 82 I.

***Verein Deutscher Stud.** im Kyffh.-Verb. (cf. III. g. 2), gest. 10. 2. 81 als Deutschnationaler Stud.-V., s. Okt. 82 VDSt. Schwarz-weiß-rot, n. g.; schwere e. W. Kn.: Koburger Hof, Kaulenburg.

Freie Burschenschaft m. Mensurbeschränkung: **Cheruskia, gest. 20. 10. 1910, s. 4. 12. 11 fr. B., susp. 15. 8. 14. Schwarz-weiß-grün, Ff. schwarz-grün, P. Silber, schwarze Samt-M. FVh.: B. Alemania-Leipzig. Br.: Reichshof, Alte Promenade; Kn.: Friedrichstr. 23.

Digitized by Google

Christl. Verbindungen m. MV.: a) *Wingolf (cf. II. d. 1), entstanden aus dem Juni 37 gegr. Erbauungskränzchen („Tugendbund"), das 22.6.41 studentischer V. wurde („Alter Verein"); 20.11.43 Trennung zwischen „Altem V." und Pflug; 5.7.44 (offiz. Stiftungsdatum) als Wingolf gest., s. SS. 44 im WB., s. 5.5.48 Vb., s. 17.5.48 ftr. Schwarz-weiß-gold (s. 17.5.48), P. Silber, weiße M. (s. 53, vorher auch schwarze). EH. s. 25.7.93: Hohenzollernstr. 35. — b) im SB. (cf. II. d. 2): *Christl. Stud.-Vb. Tuiskonia, 21.10.56 abgetrennt von Salingia, 5.8.75 bis 10.12.79 ohne christl. Prinzip, susp. 25.10. 1914, rek. WS. 17/18. D. grün-weiß-kirschrot, P. Silber, kirschrote M. (früher St.). EH. s. 23.7.96: Uhlandstr. 12. X, XX, XXX.

Kathol. Korporationen m. MV.: a) ftr. ak. Stud.-Vb. im CV. (cf. II. e. 1): Silesia, gest. 22.11.81 als fr. Vg., im CV. s. Juni 83, Vb. s. Juni 84, s. 12.6.85 ftr. Rosa-himmelblau-weiß, Ff. blau-weiß, P. Silber, h. blaue M. EH. s. 24.10.12: Kronprinzenstr. 16. X, XX, XXX, XXXX. — b) nftr. V. im KV. (cf. II. e. 2): Hansea, gest. 11.7.1900, als korp. V. hervorgeg. aus d. Stammtisch Hallunkia, bis 2.8.00 Hercynia, im KV. adm. VII. 1900, publ. 15.11.00, rez. SS. 02. H. grün-rot-weiß, n. g. EH. s. 10.11.12: Jägerplatz 20.

Wissenschaftliche Vereine: a) im Deutschen Wissenschafter-Verband (cf. III. h.; Maturitas): *Theol. V., gest. 26.2.75 Violett-weiß-rot, P. Silber, Bz. Freigestellte Sat. Kn.: Bayr. Hof, Friedrichstr. 52. Im Leipz. Verband (cf. III. h. 2). — *Ak. theol. V. Vartburgia, gest. 13.7.83, Vartburgia s. WS. 09/10. Violett-weiß-violett, P. Silber, Bz.; bed. Sat. (im Eisenacher Kartell s. 83; cf. III. h. 1). X, XX, XXX. Kn.: St. Nikolaus, Nikolaistr. — Klass.-Phil. Vb. Palatia, gest. 8.3.77 als Philolog. V., WS. 80/81 bis SS. 10 klass. Phil. Verein, s. Anf. 90er Jahre korp., s. WS. 10/11 Palatia. Rot-weiß-violett, P. Silber, Bz. (s. WS. 02/03). U. S., schwere e. W. (s. WS. 89/90 im Naumburger KV., cf. III. h. 3). Kn.: Gold. Pflug, Alter Markt 27. — Philolog. Vb. Frankonia, gest. 25.6.80 als Ak. Neu-phil. V., s. SS. 03 Frankonia, s. SS. 09 Vb., vertagt. Blau-gold-rot; Bz. (s. WS. 94/95). U. S., s. WS. 05/06 schwere, s. SS. 11 leichte e. W. (Im WCV. s. 9.12.80, cf. III. h. 4.) X, XX, XXX. — Math.-Naturw. Vb. Markomannia, gest. 24.5.67, bis SS. 1913 Math. V. Orange-weiß-d. blau, P. Silber, Bz. U. S., schwere e. W. s. Ende SS. 1909. (Im Arnst. Verbande s. SS. 68; cf. III. h. 6). Kn.: Vereinshaus St. Nikolaus, Nicolaistr. — Susp. s. SS. 1903: Ak. Histor. V., gest. XI. 78. Blau-weiß-rot (s. 87 im Leuchtenburgbund, cf. III. h. 5). — b) Sonstige: *Ak. Landwirtsch. V. Agronomia, gest. 11.2.63. Weiß-schwarz-weiß, P. Silber, Bz.; u. S. (82 bis WS. 02/03 u. s. WS. 05/06 im Verband (cf. III. h. 10). EH.: Wilhelmstr. 20. — Jurist. V., gest. SS. 14. Kn.: Tulpe. — Medizin. V., gest. 14.1.69, susp. WS. 06/07 bis WS. 09/10. H. grün-silber-h. rot, P. Silber, Bz. U. S. Im Gosl. Verb. (cf. I. c. 8) s. Pfingsten 1911. Kn.: Schultheiß, Poststr. 5. — Ak. staatsw. V., gest. 31.7.93. Lokal: Tulpe. — Deutscher Abend (Germanistenkneipe), gest. 1888; nicht korp. — Philosoph. Gesellsch., nicht korp. Lokal: Tulpe. — Stud. V. f. Erdkunde, gest. 12.11.79. O.A. Lokal: Kaiserhof, Reilstr. 132. — Ak. histor. Gesellsch., gest. 9.7.1912, interkorp. Adr.: Melanchthonianum. — Ak. Ortsgr. Gabelsberger Steno-

graphen, gest. 18. 1. 1911; interkorp. (Verband of. III. h. 11). — **Ak. Stenogr.-V. Stolze-Schrey, gest. 15.12.1911, susp. 29. 12. 14; interkorp. (Verband cf. III. h. 12). — Pädag. Gruppe.

Sportvereine: Ak. Ruder.-Vg. Lokal: Geiststr. 32 I. — Hallescher Fußball-Club v. 1896, e. V. Lokal: Angerweg. — Ak. Ruder-Abt. d. Halleschen Ruder-Clubs, gest. Herbst 1910 (im ASB., cf. IV. 10). — Ak. Sport-Vg., gest. 20. 12. 1912 (im ASB., cf. IV. 10). — Ak. Ausschuß f. Leibesübungen, gest. WS. 12/13. — **Verband stud. Wandervögel. Susp. 21. 1. 15.

Freideutsche Vereinigung: Freiland, V. abst. Stud. im DB. abst. Stud. (cf. V. 2), gest. SS. 1914; interkorp.

Studentinnenvereine: a) im VStD. (cf. VI. 1): *Studentinnen-V., gest. 14. 11. 1908, s. SS. 09 im Verb. Abzeichen: blaue Emailbrosche m. Initialen (s. WS. 13/14). Lokal: Bethckestift, Burgstr. 45. — b) Deutsche Christl. Vg. Stud. Frauen (cf. VI. 2), gest. 28. 7. 1904.

Sonstige Vereine: V. f. d. Deutschtum im Auslande, ak. Ortsgr., gest. 19. 3. 1912 (f. IV. 8). — Ak. Ortsgr. des alldeutschen Verbandes, gest. 18. 6. 97. — Ak. Ortsgr.-V. des Bundes vom Weißen Kreuz. (Ziel: Bekämpfung der Unsittlichkeit.) Lokal: Geiststr. — Verband klinischer Semester (cf. IV. 13). — Vg. d. Stud. d. Zahnheilkunde (cf. IV. 14), gest. II. 1911. Lokal: Tulpe. — *Deutsche Christl. Stud.-Vg. (cf. IV. 1). Lokal: Christl. Vereinshaus, Geiststr. 29 I. — *Ak. Missions-V., gest. 12. 5. 1842, 7. 3. 43 genehmigt. Lokal: Ev. Vereinshaus, Kl. Klausstr. (cf. IV. 2). — Vg. d. Freunde Ev.-Protest. Missionsarbeit, gest. II. 1914. — Ak. Wartburgbund, Ortsgr. (cf. IV. 3), gest. WS. 1903/04. Lokal: Ev. Vereinshaus, Kl. Klausstr. — Stud.-Ausschuß f. Jugendpflege, gest. SS. 12. — Stud. Volks-Unterrichtskurse (cf. IV. 16), gest. XI. 1907. — Ungar-V., gest. 13. 10. 63. Rot-weiß-grün, n. g. Lokal: Metropol, Gr. Steinstr. 64. — Ak. Bismarckbund, Ortsgr. (cf. IV. 11). Lokal: Tulpe. — Vg. siebenbürg.-sächs. Hochschüler (cf. IV. 16). — Kathol. Zirkel (karitativ). — Ak.-sozialer V., gest. 28. 4. 1913, erneut SS. 16. Lokal: Weidenplan 4 (Verband cf. IV. 19). — Ak. Kirchenchor. Lokal: Melanchthonianum, Zimmer 1/2. — Ausschuß f. stud. Mitarbeit in d. Jugendpflege, gest. 21. 6. 12. — Deutsch-völk. Stud.-Verband im RDA. (cf. IV. 18), gest. SS. 1914, z. Zt. vertagt. — *Deutsche Vaterlandspartei, stud. Gruppe, gest. WS. 17/18 (cf. IV. 22). — Ortsgr. des Ak. Hilfsbundes, gest. 19. 1. 1916.

Freistudent. Organisationen: Freie Studentenschaft, organisiert 9. 12. 98, susp. VII. 01, rek. 02, bis IV. 1902 Finkenschaft, neuorg. 2. 2. 06, beh. aufgelöst 29. 5. 11, rek. 7. 6. 12 als Vg. v. Nichtinkorp.; Mitgl. d. D. Fr. St. (cf. VII. 1). Geschäftsstelle: a. d. Univ. 10. — Verband nichtinkorporierter Freunde d. ak. Lesehalle, gest. 1. 8. 1911, aufgelöst 28. 1. 1916.

Der SC., die Burschensch., der LC. u. d. VC. bilden seit WS. 10/11 den Halleschen Waffenring (bis II. 1913 „Lose Vereinigung") zwecks gemeinsamen Vorgehens in Waffenangelegenheiten, in den 1913 auch die T. Saxonia und der Ak. Landw. V. mit beratender Stimme auf-

Digitized by Google

genommen sind. — Ferner haben sich SS. 12 Fridericiana, Markomannia, Palatia, Rhenania, Shakespeareana, Thuringia, Frankonia u. Ascania zu einem Waffenverband zusammengetan. — Wingolf und Tuiskonia bilden den PC. 14. 12. 61 bis 8. 5. 75, I. 84 bis 16. 2. 90 u. s. 18. 1. 92; s. WS. 11/12 haben sich Wingolf, Tuiskonia, Theol. V., Vartburgia u. DCSV. zum „Ak. Diskussionsabend" vereinigt.

WS. 17/18 entstand der „Verband Hallescher Korporationen" zur Wahrung der Rechte der in ihm vereinigten Korporationen und ihrer Mitglieder u. z. Verbesserung der sozialen Lage der Studenten. Ihm gehören an: Fridericiana, Gothia, Rhenania, Shakespeareana, Silesia, Thuringia, Tuiskonia, Vartburgia, VDSt., Wingolf, unter denen der Vorsitz semesterweise in vorstehender (alphabet.) Ordnung wechselt.

HEIDELBERG.

Immatr.: Betrag 20 ℳ bezw. 12 ℳ; Termin 22. Sept. — 5. Okt., später nur bei ausreichender Motivierung. Hinsichtlich der wissenschaftlichen Vorbildung wird verlangt: Von Reichsangehörigen der Besitz des Reifezeugnisses eines deutschen Gymnasiums, eines deutschen Realgymnasiums oder einer deutschen Oberrealschule. Wenn nach den bestehenden Bestimmungen für ein Berufsstudium der Nachweis der Reife für die Prima einer der genannten deutschen neunstufigen Mittelschulen genügt (pharmazeut. Studium), so berechtigt diese Vorbildung auch zur Immatrikulation für dieses Berufsstudium. Reichsangehörige, die diesen Anforderungen nicht entsprechen, können nur ausnahmsweise zur Immatrikulation zugelassen werden, wenn sie sich über eine sonstige genügende wissenschaftl. Vorbereitung zu den Universitätsstudien auszuweisen vermögen. Von Reichsausländern der Besitz einer für die Universitätsstudien genügenden wissenschaftlichen Vorbildung. Als genügend gilt im allgemeinen der Nachweis derjenigen Schulbildung, die in dem Heimatlande des um die Immatrikulation nachsuchenden Ausländers für die Zulassung zum Universitätsstudium für das gewählte Studienfach vorgeschrieben ist. Frauen werden zur Immatrikulation nur zugelassen, wenn sie das Reifezeugnis eines deutschen Gymnasiums, eines deutschen Realgymnasiums oder einer deutschen Oberrealschule besitzen. Als Hörer werden zugelassen 1. Männer von genügender Vorbildung reiferen Alters, 2. Frauen, die a) das Reifezeugnis einer deutschen neunstufigen Mittelschule besitzen, b) die höhere Lehrerinnenprüfung in Deutschland bestanden haben, c) eine gleichwertige, im Auslande erlangte wissenschaftl. Vorbildung nachweisen. Exmatr. 10 ℳ. Vorlesungen: Belegen bis 12. Okt.; Honorar für einfache 4—5, für Demonstr. etc. 6—10 ℳ pro Wochenstde. Hörerschein 5 ℳ.

Digitized by Google

Honorarbefreiungsgesuche: letzter Termin zur Einreichung 5. Okt. An Gebühren sind für jedes Semester zu entrichten: Auditoriengeld 5 ℳ, Institutsgebühr f. Med., Pharm. u. Naturwiss. 5 ℳ (Ausländer 25 ℳ), Bibliotheksgebühr 2 ℳ, Praktikantenbeiträge, und zwar: Chem. Labor. ganztg. 20 ℳ, halbtg. 12 ℳ, sonstige Praktika 3—6 ℳ, Akadem. Krankenverein 3 ℳ (Ausländer 5 ℳ). Unfallversichergsprämien betragen pro Semester 50 Pf. bis 3 ℳ, je nach der Gefahrenklasse. Beitrag für den Ausschuß der Studentenschaft 2 ℳ. Geselligkeit: Die Gesellschaften Museum und Harmonie gestatten gegen Beitrag den Zutritt zu ihren Lesezimmern, Bibliotheken etc. und ihren Konzerten, Bällen und Réunions. An Studierende werden Wohnungen vermietet entweder für ein ganzes Semester (70—150 ℳ), oder für einen Monat (20—35 ℳ). Auskunft durch das Städt. Verkehrsbureau, Leopoldstr. 2.

Ruprecht-Carls-Universität.

Gestiftet 1386.

Beginn der Vorlesungen 1. Oktober.

Rektor: Seine Königl. Hoheit der Großherzog von Baden **Friedrich.** — *Prorektor*: **Bartholomae** (phil. Fak.). — *Dekane*: **Beer, Ansohütz, Ernst, v. Domaszewski, Salomon.**

I. Theologische Fakultät.

Dekan: Gg. **Beer.**

Pff. ord.: L. **Lemme** (8. 8. 47) Dogmengesch. 4 p.; dogmengesch. Sem. 1 m. 2 pg. — Hans v. **Schubert** (12. 12. 59) neuere Kirchengesch. 3; Gesch. d. Urchristent. 3; relig. u. kirchl. Hauptfrag. d. Gegenw. 1; kirchengesch. Sem. 1 m. 2 pg. — Gg. **Wobbermin** (27. 10. 69) Systeme d. neueren Theol. 2; Dogmat., spez. Tl. 4; systemat. Sem. 1 m. 2 pg. — J. **Bauer** (12. 9. 60) neuere Pädag. 3; Gleichn. u. Wunder Jesu in d. Predigt 1; kirchl. Kunstdenkm. in Baden 1 ö.; homilet. Uebgn. u. Kritiken (m. Frommel) 4 pg.; katechet. Uebgn. 2 pg.; Uebgn. z. Bibelkde. 2 pg. — Gg. **Beer** (12. 11. 65) Genesis 4; alttest. Theol. 4; hebr. Grammat. f. Anf. u. Vorger. je 2; alttest. Sem. 1 m. 2 pg.; jüd.-hellenist. Uebgn. 1. — Mart. **Dibelius** (14. 9. 83) Einltg. ins N.T. 4; Römer- u. Galaterbr. 4; Gesch., Sage u. Mythus im Lebensbilde Jesu 1; neutest. Sem. 1 m. 2 pg.

Nichtetatsm. Pff. ext.: F. **Niebergall** (20. 3. 66) Katechet. 3; prakt. Auslegg. ausgew. bibl. Abschn. (Sem.) 1 pg. — O. **Frommel** (14. 5. 71) Gesch. d. Predigt v. Schleiermacher an 2 pg.; Lehre v. d. Seelsorge 1 m. 2 pg.; s. a. Pf. ord. Bauer. — W. **Braun** (29. 7. 73) Kirchengesch. II (Mittelalt.) 4; Repetit. d. Kirchengesch. I. 1 m. 2.

Lehrer am prakt.-theol. Seminar: Musikdir. Pf. Ph. **Wolfrum** (17. 12. 54) (Musikwiss.) s. phil. Fak. — Stadtschulr. R. **Rohrhurst,** katechet. Uebgn. 1½ pg.; bad. Volksschulwesen 1 pg.

Digitized by Google

II. Juristische Fakultät.

Dekan: Gerh. **Anschütz.**

Pff. ord.: K. v. **Lilienthal** (31. 8. 53) Einf. in d. Rechtswiss. 4; dtsch. Reichsstrafr. 4; strafrechtl. Uebgn. 1 m. 2. — F. **Endemann** (24. 5. 57) dtsch. bürgerl. R., allg. Tl. (BGB. I) 5; röm. R. u. röm. Zivilproz. 5; Uebgn. (bürgerl. R.) f. Anf. 1 m. 2. — O. **Gradenwitz** (16. 5. 60) Syst. d. röm. Privatr. 6; dtsch. bürgerl. R., Schuldverh. (BGB. II) 5; Uebgn. (bürgerl. R.) f. Vorger. 1 m. 2. — Gerh. **Anschütz** (10. 1. 67) dtsch. Reichs- u. Landesstaatsr. 5; dtsch. Rechtsgesch. 4; Uebgn. (Staats- u. Verwaltgsr.) 1 m. 2. — K. **Heinsheimer** (20. 10. 69) dtsch. bürgerl. R.: Sachenr. (BGB. III) m. Urheber- u. Erfinderr. 4; Zivilprozeß I (ohne Zwangsvollstreckg.) 4; Sem. (Kauf u. Miete) 1 m. 2 pg. — Hans **Fehr** (9. 9. 74) dtsch. Privatr. 4; Handelsr. I. 4; Uebgn. dazu 1 m. 2; R. d. Wertpapiere 1; dtschrechtl. Sem. 1 m. 2 pg. — R. **Thoma** (19. 12. 74) dtsch. Reichs- u. Landesstaatsr. 5; Völkerr. 3. — F. K. **Neubecker** (26. 6. 72) (Berlin) dtsch. bürgerl. R.: IV (Familienr.) 4, V (Erbr.) 4; internat. Privatr. 1 m. 2; rechtsvergl. Sem. 1 m. 2 pg.

Pff. ord. hon.: Eug. v. **Jagemann**, Exz. (25. 5. 49) Ⓚ liest nicht. — Altr. **Seng** (26. 10. 51) zivilprozessuale, d. bürgerl. R. mitumfass. Uebgn. 1 m. 2. — E. **Walz** (11. 7. 59) (Staats- u. Verwaltgsr.) liest nicht. — F. **Preisigke** (14. 2. 56) ausgew. Papyrusurkdn. 1 m. 2 pg.

Nichtetatsm. Pff. ext.: Arth. v. **Kirchenheim** (15. 4. 55) Kirchenr. 4; strafrechtl. Uebgn. 1 m. 2. — F. **Affolter** (10. 2. 62) Strafproz. 4; Zivilproz. II. 1; Konkursr. 1; bad. Landesprivatr. 1; Uebgn. (röm. R.) f. Anf. 1 m. 2; Pandekt.-Exeg. 1 m. 2; BGB. (Repetit.) 1 m. 2; röm. R. (Repetit.) 1 m. 2. — Leop. **Pereis** (7. 3. 75) (dtsch. R.) liest nicht. — Frz. **Dochow** (27. 1. 75) Ⓚ auswärt. Verwaltg. 1; Landwirtschftsr. 1. — Walt. **Schönborn** (19. 7. 83) (Staatsr.) liest nicht. — Eberh. Frhr. v. **Künßberg** (28. 2. 81) Ⓚ dtschrechtl. Uebgn. 1.

Fortbildgskurse in Griech. u. Lat. s. P.-D. Eug. **Fehrle** (phil. Fak.).

III. Medizinische Fakultät.

Dekan: P. **Ernst.**

Inakt. Pff. ord.: M. **Fürbringer** (30. 1. 46) (Anat.). — W. **Erb** (30. 11. 40) (inn. Med.). — Frz. **Knauff** (24. 9. 35) (Hyg.). — Alb. **Marath** (13. 9. 64) (Chir.).

Pff. ord.: Aug. **Wagenmann** (5. 4. 63) Klin. d. Augenkrkhtn. 3; Arbtn. im Labor. tägl. pg. — Albr. **Kossel** (16. 9. 53) Exp.-Physiol. inkl. physiol. Chem. 4 + 1 m. 2; physiol. Uebgn. f. Vorger. tägl.; wiss. Labor.-Arbtn. tägl. — Rud. **Gottlieb** (1. 9. 64) exp. Pharmakol. 4; Arbtn. im Inst. tägl. pg. — Lud. **Krehl** (26. 12. 61) Ⓚ (inn. Med.) liest nicht, s. Pf. ord. hon. J. Hoffmann. — P. **Ernst** (28. 4. 59) allg. Pathol. u. pathol. Anat. 5; Demonstr.-Kurs d. pathol. Anat. 1; Sektionskurs 2 m. 2; pathol.-histol. Uebgn. f. Geübt. tägl. pg.; gerichtl. Med. f. Jur. u. Med. 1; pathol.-histol. Kurs f. Zahnärzte. — K. **Menge** (18. 8. 64) geburtsh.-gynäkol. Klin. 3; geburtsh. Operat-Kurs m. Uebgn. am Phantom (m. Eymer) 3; Arbtn. im Labor. tägl. pg. — Eug. **Enderlen** (21. 1. 63) (Würzburg) chir. Klin. 6. — H. **Kossel** (2. 11. 64) Hyg., inkl. prakt. Uebgn. in d. hyg. Untersuchgsmethdn. 4; Labor.-Arbtn. f. Geübt. ganz- u. halbtg. — W. **Fleiner** (6. 12. 57) med. Poliklin. 4. — H.

Digitized by Google

Braus (15. 8. 68) Anat. d. Menschen (Beweggsappar., Eingeweide) 6; Demonstr. 1; anat. Präparierübgn. (m. Elze u. Petersen) tägl. — K. **Wilmanns** (Konstanz) psychiatr. Klin. 3; forens. Psychiatr. 2.

Pff. ord. hon.: Werner **Kümmel** (29. 4. 66) Klin. d. Ohren-, Nasen- u. Kehlkopfkrkhtn. 2. — J. **Hoffmann** (28. 3. 57) med. Klin. 4; Nervenklin. 1.

Etatsm. Pff. ext.: Gottl. **Port** (24. 10. 67) Klin. d. Zahn- u. Mundkrkhtn. 2; Plombierkurs 6 m. 2; zahntechn. Kurs ganztg.; Metallurg. u. Technol., f. Zahnärzte I. 2; konserv. Zahnhlkde. 1. — Siegfr. **Bettmann** (16. 6. 69) Ⓚ Klin. d. Haut- u. Geschl.-Krkhtn. 3. — E. **Moro** (8. 12. 74) Kinderklin. 3. — Hans v. **Baeyer** (28. 2. 75) Ⓚ (Würzburg) (Orthop.) liest nicht.

Nichtetatsm. Pff. ext.: Aug. **Ewald** (7. 6. 49) theoret. u. prakt. Kurs d. Histol. 4 m. 2. — Gg. Benno **Schmidt** (18. 3. 60) Ⓚ (Chir.) liest nicht. — Osk. **Vulpius** (30. 1. 67) Ⓚ (Chir.) dgl. — Hugo **Starck** (29. 7. 71) Ⓚ (inn. Med.) dgl. — K. **Hammer** (25. 3. 63) Ⓚ (inn. Med.) dgl. — F. **Voelcker** (22. 6. 72) Ⓚ (Chir.) dgl. — L. **Schreiber** (24. 2. 74) Augenspiegelkurs f. Vorger. 1 m. 2. — R. **Werner** (22. 7. 75) Diagn. u. Ther. d. bösartig. Neubildgn.; Strahlenbehdlg. 1. — Gg. **Hirschel** (10. 2. 75) Ⓚ (Chir.) liest nicht. — Maximil. **Neu** (5. 4. 77) geburtsh. Propädeut. 2. — H. **Marx** (5. 2. 77) Ⓚ (Otol.) liest nicht. — Kurt **Laubenheimer** (13. 12. 77) Ⓚ allg. Bakteriol. m. Imunit.-Lehre 1. — Mart. **Zade** (2. 7. 77) Ⓚ (Augenh.) liest nicht. — Er. **Grafe** (24. 2. 81) physikal. Diagnost. f. Anf. u. Geübt. (m. Siebeck) (in 2 Grupp.) 5. — Walt. **Groß** (12. 1. 78) Ⓚ (pathol. Anat.) liest nicht. — Aug. **Homburger** (18. 12. 73) psychiatr. Grenzgebiet (ausgew. Kap.) 1; psychiatr. Poliklin. 4 m. 2 pg. — K. **Franke** (29. 11. 79) Ⓚ (Chir.) liest nicht. — Bernh. **Baisch** (13. 6. 80) Ⓚ (Orthop.) dgl. — R. **Siebeck** (10. 4. 83) Ⓚ physikal. Diagnost. f. Anf. u. Geübt. (m. Grafe) (in 2 Grupp.) 5.

Dozz.: Osk. **Schaeffer** (28. 10. 63) Ⓚ (Gynäkol.) liest nicht. — Kurt **Elze** (16. 2. 85) Ⓚ topogr. Anat., f. Nichtklinizist. 3; s. a. Pf. ord. Braus. — Frz. **Lust** (28. 7. 80) Ⓚ Kinderkrkhtn. 2; Säuglings- u. Kleinkinderfürsorge u. Pflege 1. — Hans **Gruhle** (7. 11. 80) Ⓚ psychiatr. Prakt. 2; pädag. Psychol. 2. — K. **Beck** (4. 3. 80) Diagnost. d. Ohren-, Nasen- u. Kehlkopfkrkhtn. 2. — Hans **Petersen** (28. 11. 85) Ⓚ spez. Entw.-Gesch. 2. — Er. **Seidel**, Funkt.-Prüfg. d. Auges 1; Augenspiegelkurs f. Anf. 2. — Frz. **Rost** (28. 5. 84) Chir. d. Mundhöhle 2; Fraktur. u. Luxat. m. Verbandkurs 2; chir. Diagnost. 2. — Er. Gerh. **Dressel** (3. 9. 85) soz. Hyg. I. 2; soz.-hyg. Uebgn. 14 tg. pg. — H. **Freund** (11. 8. 82) klin. Chem. u. Mikrosk. 2. — Heinr. **Eymer** (11. 6. 83) gynäkol. Untersuchgskurs 2; üb. Röntgen- u. Radiumstrahlg. 1; s. a. Pf. ord. Menge. — V. Frhr. v. **Welzsäcker** (21. 4. 86) Ⓚ pathol. Physiol. 2. — Arth. **Meyer** (16. 3. 85) Ⓚ (Chir.) liest nicht. — E. **Freudenberg** (24. 6. 84) Ⓚ (Kinderh.) dgl. — O. **Teutschlaender** (24. 7. 74) vergl. u. exp. Geschwulstpathol. 2.

IV. Philosophische Fakultät.

Dekan: **Alfr. v. Domaszewski.**

Pff. ord.: Fritz **Schöll** (8. 2. 50) (klass. Philol.) i. R. — **F. v. Duhn** (17. 4. 51) griech. Kunst v. Phidias ab 4; archäol. Uebgn. 1 m. 2. —

Digitized by Google

W. **Braune** (20. 2. 50) ahd. u. frühmhd. Lit. 4; Sem. (altdtsch. Uebgn.) 1 m. 2 pg. — Fritz **Neumann** (23. 4. 54) frz. Lautl. 4; Lekt. u. Interpret. e. altfrz. Textes 2; Sem.-Uebgn. (provenzal. u. altfrz. Texte) 1 pg. — **Eberh. Gothein** (29. 11. 53) allg. Volkswirtschftsl. 5; **Finanzwiss.** u. **Staatenkde.** 5; volksw. Uebgn. 14 tg. 1 m. 2 pg.; Exkurs. u. Kolloqu. pg. — **Alfr. v. Domaszewski** (30. 10. 56) griech. Gesch. v. d. Perserkr. bis z. Schlacht b. Chaeronea 4; histor. Uebgn. 1 m. 2 pg. — K. **Bezold** (18. 5. 59) Arab., Forts. 2; Babylon.-Assyr. 2; semitist. Sem.-Uebgn. 2—3. — Heinr. **Rickert** (25. 5. 63) Syst. d. Philos. 4; Sem. (gesch.-philos. u. soziol. Probl.) 1 m. 2. — Chr. **Bartholomae** (21. 1. 55) altgriech. Grammat. 3; sprachwiss. Sem. (Uebgn.). — J. **Hoops** (20. 7. 65) Einf. ins Altengl. 2; mittelengl. Grammat. 3; Tennyson u. s. Kreis 1; engl. Sem.: a) höh. Kurs (sprachgesch. Uebgn.), b) nied. Kurs (lit.-histor. Uebgn.) je 1. — Heinr. **Maier** (5. 2. 67) (Göttingen) Kant u. d. Philos. v. Kant bis z. Gegenw. 4; Erkenntnistheor. 2; Sem. (Kants Krit. d. rein. Vernunft) 1 m. 2. — K. **Hampe** (3. 2. 69) Staats- u. Kulturgesch. d. früh. Mittelalt. 4; d. Jahrhundert päpstl. Weltmacht (1198—1303) 1; Repetit. (mittelalt. Gesch.) 1½; Sem.-Uebgn. 1 m. 2 pg. — F. **Boll** (1. 7. 67) Kultur- u. Lit.-Gesch. d. Hellenism. 4; kursor. griech. Lekt. 1 m. 2; philol. Sem.: a) Schrift d. Ptolemaeus *περὶ κριτηρίου καὶ ἡγεμονικοῦ*, b) Besprechg. eingereicht. Arbtn. je 1 m. 2 pg. — Alfr. **Weber** (30. 7. 68) (K) prakt. Volkswirtschftsl. 5; volksw. u. soziol. Sem.-Uebgn. 14 tg. 1 m. 2 pg. — K. **Neumann** (1. 7. 60) dtsch. u. frz. Kunst- u. Kulturgesch. 4; kunsthistor. Uebgn. 1 m. 2 pg. — H. **Oncken** (16. 11. 69) allg. Gesch. 1815—1871 4; Wesen u. Bedinggn. d. auswärt. Polit. 1; Sem.-Uebgn. (neuere Gesch.) 1 m. 2 pg. — Alfr. **Hettner** (6. 8. 59) d. außereurop. Erdteile 4; geogr. Probl. d. Friedens 1; geogr. Sem.: ob. Abt. (Vortr. u. Besprechgn.) 1 m. 2 pg.; unt. Abt. (Einf. in d. Geogr.) 1 pg. — O. **Weinreich** (13. 3. 86) (Jena) rōm. Lit. in augusteisch. Zeit 4; philol. Sem.: a) Ovids Metamorphos., b) Besprechg. eingericht. Abhdlgn. je 1 m. 2 pg.

Pff. ord. hon.: M. **Weber** (21. 4. 64) (Nat.-Oekon.) liest nicht. — Jak. **Wille** (6. 5. 53) Diplomat. m. Uebgn. 2. — Sam. **Brandt** (1. 5. 48) philol. Prosem.: Elegien Tibulls 1 m. 2 pg.; lat. Stilübgn., I. u. II. Kurs je 1 pg.; griech. Stilübgn. 1 pg. — M. Frhr. v. **Waldberg** (1. 1. 58) dtsch. Lit. (Zeitalt. d. Reformat. u. Gegenreformat.) 3; Goethe in Italien 1; Sem.: dtsch. Uebgn., I. Abt. f. Anf.: a) Gesch. u. Techn. d. Dramas, b) Anleitg. z. wiss. Arbtn. 1 pg., II. Abt. f. Vorger.: lit.-histor. Arbtn. üb. d. Romantiker 1 m. 2 pg. — Chr. **Hülsen** (29. 11. 58) Landeskde. v. Italien im Altert. 4; Stadt Rom im Mittelalt. u. in d. Renaiss. 2; histor. Uebgn. 2. — Ph. **Wolfrum** (17. 12. 54) evang. Kirchenlied in musikal. Beziehg. 1; allg. Musikl. 1; Harmoniel. 1 m. 2; Chorgesang 1; Orgelsp. 1; Generalbassspiel; kontrapunkt. Uebgn. 1 m. 2; Bach- u. akad. Gesangverein. — Alb. **Waag** (10. 6. 63) (dtsch. Philol.) liest nicht.

Etatsm. Pff. ext.: H. **Ranke** (5. 8. 78) (K) ägypt. Grammat., 1. Kurs 2; kopt. Grammat., 1. Kurs 2. — Hans **Driesch** (28. 10. 67) allg. Logik u. Theor. d. Wissenschftn. 4; Philos. d. Organischen 1; log. Uebgn. 1 m. 2 pg.

Nichtetatsm. Pff. ext.: Sign.: **Schott** (10. 10. 68) volksw. Sem. (So-

Digitized by Google

zialstatist.) 1 m. 2 pg. — O. **Carteilieri** (23. 1. 72) Quellenkde. u. **Hilfsmittel** d. dtsch. Gesch. im Mittelalt. 2; v. Mittelalt. zur Neuzeit 1; Sem.-Uebgn. z. polit. u. Kulturgesch. d. Mittelalt., f. Anf. 1 m. 2 pg. — H. **Levy** (22. 5. 81) Ⓚ (Nat.-Oekon.) liest nicht. — G. **Neckel** (17. 1. 78) Altnord. f. Anf. 1; Einf. ins Ahd. 3; Wolfr. v. Eschenbach u. s. Parzival 2; Sem. (nord. u. altdtsch. Uebgn.) je 2 pg. — Alfr. **Schmitt** (30. 7. 77) Einf. in d. Philos. 2; Uebgn. (Kausalitätsprobl.) $1^1/_2$. — Ferd. **Fehling** (11. 11. 75) Ⓚ (Gesch.) liest nicht. — B. **Liebich** (7. 1. 62) Sanskr. 2 ö.; Lekt. schwier. Texte 2 ö.; Einf. in d. indische einheim. Grammat. 1 ö. — K. **Wild** (13. 8. 66) Gesch. d. osman. Reichs v. Beginn s. Machtzerfalls an 2. — H. **Wätjen** (14. 2. 76) dtsch. Gesch. (Zeitalt. d. Gegenreformat. u. d. 30jähr. Kr.) 2; Gesch. d. dtsch. Hanse 1. — Jul. **Ruska** (9. 2. 67) Arab. f. Anf. 2; islam. Kultur 1; arab. Uebgn. (Sem.) 1. — K. **Jaspers**, Psychol. d. Weltanschauungen 2; psychol. Uebgn. (Kierkegaard) 1 m. 2. — Sally **Altmann** (27. 6. 78) Geld u. Kredit 1 m. 2; d. Börse 1; Uebgn. (Frag. d. Geldwirtschaft.) 1 pg. — F. **Gundelfinger** (20. 6. 80) Ⓚ d. romant. Schule 2. — Em. **Lederer** (22. 7. 82) Hauptprobl. d. Arbeiterbewegg. 2; österr.-ungar. Volkswirtschft. im Kriege 1; volksw. Uebgn. 14 tg. 1 m. 2 pg. — H. **Güntert** (5. 11. 86) vergl. Grammat. d. altpers. Spr. 2; got. Uebgn. 1; sprachwiss. Uebgn. 1; altkirchenslav. Text 1. — Arth. **Salz** (31. 12. 81) Ⓚ theoret. Nat.-Oekon. 2; Sem.-Uebgn. $1^1/_2$ pg. — Hans **Ehrenberg** (4. 6. 83) Ⓚ (Philos.) liest nicht. — M. **Walleser** (18. 6. 74) Tibetisch 2; buddhist. Sanskr.-Texte 1—2.

Dozz.: A. **Ruge** (1. 1. 81) prakt. Philos. 2. — F. **Muckle** (8. 1. 83) Ⓚ (Gesch.) liest nicht. — Leon. **Olschki** (15. 7. 85) frz. Lit. (Zeitalt. d. Aufklärg.) 2; neufrz. Uebgn. a) Übersetzgsübgn., b) Werke v. Molière je 1 m. 2 pg.; ital. u. span. Uebgn. pg. — Eug. **Fehrle** (7. 8. 80) Ⓚ Hesiod 1; Properz 1; Griech. f. Anf. 4, f. Vorger. 2; lat. Fortbildgskurse; Lekt. jurist. Schriftsteller 2. — Wolfg. **Windelband** (31. 8. 86) Ⓚ (Gesch.) liest nicht. — O. **Neurath** (10. 12. 82) vergl. Wirtschaftsl. 2; Theor. d. Verwaltgswirtschft. 1; Uebgn. 2.

Lekt.: Eug. **Herrmann**, leicht. türk. Texte 2; ägypt.-arab. Konversat.-Uebgn. 2; klass. Periode d. osman. Lit.-Gesch. 1 pg.

Beauftr. Dozz.: Pf. Th. **Koch-Grünberg** (9. 4. 72) Wirtschaft d. Naturvölker 1 pg. — Pf. F. **Schmidt**, photogr. Kurse f. Anf. u. Vorger. je 2. — Pf. E. **Werner**, engl. Lautbildg. 1 ö.; neuengl. Uebgn., Unter- u. Oberkurs. je 2.

Zu Lehrkursen zugelassen: Hans **Godeck**, Vorlesg. aus Heinr. v. Kleists „Hermannschlacht" 1—2 g.; prakt. Uebgn. 1 g. — Maria **v. Campenhausen**, Uebgn. im Sprechen auf phonet. Grundlage f. Anf. 2; Vortr.-Uebgn. f. Vorger. 2. — Mich. **Winkler**, Stenogr.-Kurse.

V. Naturwissenschaftlich-mathematische Fakultät.

Dekan: W. **Salomon.**

Inakt. Pff. ord.: Gg. **Quincke** (19. 11. 34) (Phys.). — W. **Valentiner** (22. 2. 45) (Astron.).

Pff. ord.: O. **Bütschli** (3. 5. 48) Zool. I. 3; zool. Prakt. u. Anltg. z. wiss. Arbtn. (m. Herbst) tägl. — Gg. **Kiebs** (23. 10. 57) exp. Pflanzenphysiol. 3; mikrosk. Prakt. f. Anf. 2 m. 2; botan. Prakt. f. Geübt.

Digitized by Google

tägl. — Th. **Curtius** (27. 5. 57) Exp.-Chem. II. 6; chem. Prakt. f. Anf. u. Geübt. (m. Jannasch, Knoevenagel, Trautz, Müller u. Schrader) tägl. (einbegriffen als spez. Kurse: Knoevenagel, prakt. Anwendg. org. Farbstoffe in d. Färberei u. Druckerei; Trautz, prakt. Einf. in d. physikal. u. Elektro-Chem. 4—6 wöch.); chem. Prakt. f. Med. halbtg., f. Lehramtskand. ganz- u. halbtg. — Phil. **Lenard** (7. 6. 62) Exp.-Phys. 4; physikal. Prakt. (m. Becker) 2 m. 3; wiss. Labor.-Arbtn. f. Vorger. (m. Becker) 5 m. ganztg.; physikal. Sem. u. Kolloqu. 1 pg. — P. **Staeckel** (20. 8. 62) ℞ Diff.- u. Integr.-Rechng. II. 4; Sem.-Uebgn. dazu 1; krumme Linien u. Fläch. 4; Obersem. (m. Perron) 2. — M. **Wolf** (21. 6. 63) Elem. d. Astron. I. 2 pg. — E. Ant. **Wülfing** (27. 11. 60) allg. Mineral. 4; Petrogr. I. 1; mineral. Prakt. 1 m. 2, f. Vorger. 3; Arbtn. im Inst. tägl. halb- od. ganztg. — W. **Salomon** (15. 2. 68) Geol. (inn. Dynam.) 5; geol.-paläontol. Prakt.: klein. 1 m. 3, groß. halb- od. ganztg. — Osk. **Perron** (7. 5. 80) ℞ ellipt. Funkt. 3; s. a. Pf. ord. Staeckel.

Pff. ord. hon.: Leo **Königsberger**, Exz. (15. 10. 37) (Mathem.) kündigt später an. — K. **Koehler** (6. 2. 55) analyt. Geom. d. Raumes 3. — Mor. **Cantor** (23. 8. 29) (Mathem.) liest nicht. — Aug. **Horstmann** (20. 11. 42) (Chem.) dgl. — L. **Koch** (27. 1. 50) (Botan.) dgl. — V. **Goldschmidt** (10. 2. 53) Messen, Zeichn. u. Berechn. d. Kristalle 2; Bestimm. d. Mineralien 2; Lötrohranal. (Prakt.) 2; Labor.-Arbtn. tägl.

Etatsm. Pff. ext.: P. **Jannasch** (2. 10. 41) Gewichtsanal. 2; chem. Untersuchg. d. Nahrgs.-u. Genußm. 1; gasanalyt. Prakt. (m. Müller) 1 m. 4; analyt. Prakt. z. Untersuchg. d. Nahrgs.- u. Genußm. 1 m. 5. — Em. **Knoevenagel** (18. 6. 65) ℞ Chem. d. Benzolderivate 3; Chem. u. Technol. d. Teerfarbstoffe 2; s. a. Pf. ord. Curtius. — M. **Trautz** (19. 3. 80) physikal. Chem. 3; Kolloidchem. 2; s. a. Pf. ord. Curtius. — Aug. **Becker** (19. 2. 79) theoret. Mechan. 4; kinet. Gastheor. 1; theoret.-physikal. Uebgn. 1 g.; s. a. Pf. ord. Lenard. — F. **Pfeiffer** (2. 5. 83) ℞ graph. u. numerische Methoden 3.

Nichtetatsm. Pff. ext.: F. **Krafft** (21. 2. 52) anorg. Chem. 4; prakt. chem. Uebgn. u. Arbtn. im Labor. 5 m. ganztg.; chem. Prakt. f. Anf. 5 od. 3 m. halbtg. — Hugo **Glück** (13. 12. 68) Kryptogamen 3; Untersuch. derselb. 2; Pharmakogn. 3. — Rob. **Stollé** (17. 7. 69) ℞ (pharmaz. Chem.) kündigt später an. — E. **Mohr** (30. 5. 73) Stereochem. 1. — Kurt **Herbst** (29. 5. 66) Befruchtg. u. Vererbg. 1; s. a. Pf. ord. Bütschli. — Aug. **Kopff** (5. 2. 82) ℞ (Astron.) liest nicht. — E. **Muckermann** (15. 11. 74) ℞ (Chem.) kündigt später an. — E. **Müller** (18. 2. 81) Gasanal. u. -volumetr. 1; prakt. Uebgn. dazu 1 m. 2; s. a. Pf. ord. Curtius u. Pf. ext. Jannasch. — K. **Bopp** (28. 3. 77) ℞ (Mathem.) liest nicht. — K. **Ramsauer** (6. 2. 79) ℞ (Phys.) dgl.

Dozz.: Hugo **Merton** (18. 11. 79) ℞ (Zool.) liest nicht. — A. **Wurm** (26. 10. 86) ℞ (Geol.) dgl. — Wolfg. v. **Buddenbrock** (25. 3. 84) ℞ (Zool.) dgl. — Rud. **Lieske** (6. 9. 86) ℞ (Botan.) dgl. — E. **Schrader** (12. 9. 80) Gesch. d. Chem. 2; biochem. Arbtn. 1. — E. **Wilke** (2. 11. 82) kündigt später an.

Turnlehrerbildungskurs: Pf. F. **Niebergall**, Pädag. in ihr. Anwendg. auf d. körperl. Erziehg. 1 g. — Pf. O. **Cartellieri**, Gesch. d. Turnwes. u. d. Jugendpflege 2 g. — Dr. Bernh. **Balsch**, Physiol. u.

Digitized by Google

Hyg. d. menschl. Körpers 2 g. — Dr. **Rissom**, Methodik u. Systemat. 2 g.; Gerätekde. 1 g. — Fechtl. **Wehlitz**, prakt. Turnen 8 g.

Privatlehrer: Phil. A. **Meeser**, dtsch., engl. u. frz. Sprache. — Dr. **Levisé**, russ. Spr. — Maler G. **Schmitt**, Zeichn. u. Malen. — Fechtl. Dr. H. **Wehlitz** ℞ Fechtkunst. — Turnl. W. **Hogesmüller** ℞ Turnen. — Reitl. K. **Christian**, Reitkunst. — Tanzl. **Ed. Bittler** ℞ Tanzunterr.

Universitäts-Bibliothek.

Die Bücherausgabe ist geöffnet tägl. v. 11—1 u. Mittw. v. 3—5 Uhr, das Lesezimmer tägl. v. 9—1 u. 3—6 Uhr mit Ausnahme v. Sonnabend nachm.

Dir.: Pf. ord. hon. Dr. **Jak. Wille** (6. 5. 53). — *Bibl.*: 1) Pf. Dr. P. **Hintzelmann** (17. 12. 58). 2) Pf. Dr. Rud. **Sillib** (27. 2. 69) ℞; 3) Dr. H. **Finke** (12. 11. 77). — *Custos*: Dr. M. **Crone**.

Seminare und Institute.

Evangel.-protest.-theologisches Seminar: a) praktisch-theol. Seminar: Dir. Pf. **Bauer**; b) wiss.-theol. Seminar, alttest. Abt.: Dir. Pf. **Beer**, neutest. Abt.: Dir. Pf. **Dibelius**; kirchengesch. Abt.: Dir. Pf. v. **Schubert**; dogmengesch. Abt.: Dir. Pf. **Lemme**; systemat. Abt.: Dir. Pf. **Wobbermin**. — Jurist. Seminar: Dirr. die ordentl. Professoren d. jurist. Fakultät; Bibl.: Pf. **Doohow**. — Rechtswirtschftl. Seminar: Dir. Pf. **Heinsheimer**. — Philos. Sem.: Dir. Pf. **Rickert**. — Volksw. Sem.: Dirr. Pff. **Gothein** u. **Weber**. — Philol. Seminar: Dirr. Pff. **Boll** u. **Weinreich**, Leiter d. Proseminars: Pf. **Brandt**. — German.-roman. Seminar: Dirr. Pff. **Braune**, F. **Neumann** und **Hoops**. — Sprachwiss. Sem.: Dir. Pf. **Bartholomae**. — Histor. Seminar: Dirr. Pff. **Hampe** u. **Oncken**. — Geogr. Seminar: Dir. Pf. **Hettner**. — Orient. Seminar: Dir. Pf. **Bezold**. — Mathem. Seminar: Dirr. Pff. **Perron** u. **Stäckel**. — Physikal. Seminar: Dir. Pf. Dr. **Lenard**. — Archäol. Institut: Dir. Pf. v. **Duhn**; Vorst. d. Abt. f. alte Geschichte: Pf. v. **Domaszewski**; Kunsthistor. Inst.: Pf. K. **Neumann**. — Aegyptol. Inst.: Dir. Pf. **Ranke**. — Akad. Krankenhaus: Vors. d. Kommiss. Pf. **Wagenmann**; med. Klinik: Dir. Pf. **Krehl**; chir. Klinik: Dir. Pf. **Enderlen**; Augenklin. Dir. Pf. **Wagenmann**; Psychiatr. Klinik: Dir. Pf. **Wilmanns**; Frauenklinik: Dir. Pf. **Menge**; Klinik f. Ohren-, Nasen- u. Kehlkopfkranke: Dir. Pf. **Kümmel**; Institut für exp. Krebsforschung: Dir. vacat; medizin. Poliklinik: Dir. Pf. W. **Fleiner**; Hautklinik: Dir. Pf. **Bettmann**; Geburtsh.-gynäkol. Poliklinik: Dir. Pf. **Menge**; Kinderklinik: Dir. Pf. **Moro**; Hygien. Institut: Dir. Pf. H. **Kossel**; Zahnärztl. Institut: Dir. Pf. **Port**. — Anat. Institut: Dir. Pf. **Braus**. — Pathol.-anat. Institut: Dir. Pf. **Ernst**. — Physiol. Institut: Dir. Pf. A. **Kossel**. — Pharmakol. Institut: Dir. Pf. **Gottlieb**. — Naturwiss. Institute: Physikal. Institut: Dir. Pf. **Lenard**. — Chem. Labor.: Dir. Pf. **Curtius**. — Zool. Institut u. Museum: Dir. Pf. **Bütschli**. — Botan. Institut u. Herbarium, Botanischer Garten: Dir. Pf. **Klebs**. — Mineral.-petrogr. Institut: Dir. Pf. **Wülfing**. — Geol.-paläontol. Institut: Dir. Pf. **Salomon**. —

Digitized by Google

Modellkabinett: a) mathemat. Abt.: Dirr. Pff. **Staeckel** u. **Perron**; b) Physikal. Abt.: Dir. Pf. **Lenard**. — Mathem.-phys. Appar.: Dir. Pf. **Becker**. — Forstbotan. Anlagen im Schloßgarten: Respizient Pf. **Klebs**.

Akademische Vereinigungen*).

Commentwaffe: Korbschläger.

Corps im K. SCV. (cf. I. a. 1). Heidelberger SC.: Suevia, gest. 27. 3. 1810, susp. März 1886, bestand als „Kneip-V. der Inländer", rek. als C. 9. 12. 36, susp. Juli bis 4. 11. 1856. Schwarz-gelb-weiß v. u., P. Gold, gelbe M., Fm. schwarz-gelb-schwarz u. CKm. Kartell m. Teutonia-Ma. u. Isaria-Mch. EH.: Klingenteich 4. — Guestphalia, gest. 1. 12. 1818, susp. 31. 5. 20 bis 15. 12. 21, Aug. 28 bis 28. 11. 29 u. 3. 11. 35, bestand als Kneip-V., rek. als C. 21. 12. 36, susp. 23. 4. bis 21. 6. 49, Juli bis 4. 11. 56 u. 27. 5. 75 bis 8. 5. 76. Grün-weiß-schwarz (bis 16. 12. 21 grün-schwarz-weiß), P. Silber, grüne M., Fm. grün-weiß-grün. Kartell m. Suevia-Tü. s. 1834. EH.: Neue Schloßstr. 4; Bz.: Café Ritzhaupt. — Saxo-Borussia, gest. 16. 12. 20, susp. Anf. August 28 bis 25. 8. 28, 17. 8. 33 bis 4. 2. 40 u. Juli bis 4. 11. 56. Weiß-grün-schwarz-weiß, P. Silber, weiße St. Kartell m. Borussia (Bo.), Saxonia (Gö.), Starkenburgia (Gi.). EH.: Anlage 34. — Vandalia, gest. 8. 3. 42, hervorgeg. aus dem C. Hanseatia (gest. 4. 11. 28, susp. 5. 12. 41; weiß-rot-weiß), susp. Juli bis 4. 11. 56. Gold-blutrot-gold, P. Gold, rote M., Fm. rot-gold-rot. Kartell m. Bremensia-Gö. EH. s. 1882: Neue Schloßstr. 2; Br.: Café Ritzhaupt, Unteresstr. 37. — Rhenania, gest. 15. 1. 49 [hervorgeg. aus dem C. Nassovia, gest. 15. 11. 38; blau-weiß-orange], susp. Juli bis 4. 11. 56 u. Okt. 58 bis 25. 1. 62. D. blau-weiß-rot, P. Gold, d. blaue M., Fm. blau-weiß-blau. Kartell m. Suevia-Mch. EH. s. SS. 82: Hauptstr. 231. — Chargen: X, XX, XXX. Die Füchse tragen keine Bänder, aber Fuchsmützen. Alle Corps. haben susp.

Burschenschaften der Deutschen Burschenschaft (cf. I. a. 4). Heidelberger Burschensch.: Allemannia, gest. 7. 11. 56. als Mannheimerkneipe (Progreß-Vb.), susp. Herbst 1914. Schwarz-weiß-ziegelrot v. u., P. Silber, ziegelrote M., Füchse tragen kein Band, nur Bz. u. Bm. Im Süddeutschen Kartell (gest. 8. 5. 61) m. Germania-Tü., Teutonia-Je., Germania-Erl. u. Teutonia-Ki. EH. s. 22. 12. 89; Karlstr. 10. — *Franconia, gest. 24. 10. 56 als schwarze Progreß-Vb. Badenia, bestätigt 15. 11. 56 (offiz. Stiftungstag), s. 19. 1. 57 ftr., WS. 57/58 verschmolz mit ihr die B. Saxonia (gest. 1854, grün-weiß-rot), s. 28. 4. 58 Franconia, u. S. s. 29. 10. 60, s. 6. 5. 61 B., susp. 19. 6. 78 bis 22. 5. 81, s. SS. 84 Lebensprinzip. Gold-schwarz-rot-gold [s. 10. 1. 57 rot-gelb-weiß v. u., P. Gold, s. 27. 5. 58 rot-gold-grün, 1. 2. 61 bis WS. 69/70 schwarz-rot-gold], Fb. schwarz-rot-schwarz [SS. 81 bis WS. 81/82 rot-gold-rot, vorher trugen die Füchse kein Band], P. Gold, d. rote St. (bis 13. 5. 61 zinnoberrote M.). Im „grün-weiß-roten Kartell" (cf. Gött.). EH. s. Pfingsten 93: Neue Schloßstr. 12.

*) Aktiver Betrieb bestand in SS. 18 bei den mit * bezeichneten Korporationen.

Digitized by Google

—*Vineta, gest. 10. 7. 79 als Ruder-V., 1884 genehmigt als schwarze Vb., s. 1899 e. W., s. VII. 09 ftr., s. 15. 1. 10 Ren.-B. in d. DB., rez. Pfingsten 1911. Schwarz-weiß-h.blau v. u., P. Silber, h.blaue M., Füchse kein Band. EH. s. 06: Zwingerstr. 8.

Landsmannschaften im CLC (cf. I. a. 6): Zaringia, gest. 8. 2. 82 als „Tischgesellsch. Pfalz u. Kraichgau" (u. S.), s. 87 „Pfälzer Gesellsch.", s. 8. 2. 88 schwarze Vb. Zaringia, s. 11. 6. 90 schwarze Waffen, s. Anf. WS. 01/02 ftr. burschenschaftl. Vb., 1. 5. 03 susp. u. als L. rek., im CLC. adm. 14. 5. 03, rez. s. 23. 5. 04. H.rot-weiß-h.blau (s. 87), Ff. rot-weiß-rot, P. Gold, weiße M. u. Fm. Kn.: Diemerei, Schloßberg 9 I. — Teutonia, gest. 2. 11. 83 als Kameralistischer V., 86 verschmolzen mit dem Jur.-V. zum Rechts- u. Staatsw. V., s. 13. 8. 96 Teutonia u. Couleur, s. 03 wissensch. Vb. ohne Fachprinzip, s. 04 e. W., s. II. 08 ftr., 8. 6. 08 im CLC. adm., rez. 1. 6. 09; SS. 14 mit ihr verschmolzen die Altherrenschaft d. Juristen-Vb. Teutonia-Berlin [gest. 18. 2. 84 als Ak. Bund, s. 5. 5. 86 Ak. Rechtsw. V., s. II. 1910 ftr., s. SS. 10 e. W.; schwarz-weiß-schwarz, Fb. weiß-schwarz-weiß, beide auf rotem Grunde m. silb. P., d. rote M., s. I. 12. scharlachrote St.]. Rot-weiß-violett, Fb. weiß-violett, P. Silber, violette M. u. Fm. Kn.: Essighaus, Plöck 97 II. — *Cheruskia, gest. 19. 11. 80 als Ak. Neuphil. V., s. SS. 94 Cheruskia, s. SS. 04 wissensch. Vb., s. SS. 06 e. W., s. Anf. WS. 06/07 BM., s. Ende WS. 07/08 ftr. fr. L., im CLC. adm. 27. 10. 08, rez. 1. 6. 09. Schwarz-gold-grün, Fb. gold-grün, P. Gold, schwarze Samt-M. (als Vb. s. SS. 88 rot-schwarz-gold, P. Gold, Bz.). Maturität. Kn.: Marktpl. 4. — Chargen: X, X, XXX.

Turnerschaften im VC. (cf. I. a. 8). VC.-Heidelberg: Ghibellinia, gest. 5. 11. 86 als ATV. Heidelberg m. u. S., s. 17. 12. 86 Ghibellinia u. geschlossene Korp., s. 17. 2. 88 ftr. u. e. W., s. SS. 88 BM., im VC. s. 15. 6. 88, 1. 11. 13 verschmolzen m. d. susp. T. Guestphalia-Freiburg (gest. 15. 7. 86, im VC. s. 19. 5. 93, susp. 20. 6. 1910; d. grün-weiß-schwarz, Fb. grün-weiß-grün, P. Silber, d. grüne M.), vertagt Aug. 1914. Moosgrün-weiß-rosa, Fb. grün-weiß-grün, P. Silber, grüne M. Maturität. Kn.: Württemberger Hof, Haspelgasse 5. — *Rhenopalatia, gest. 6. 1. 85 als schwarze Vb. m. u. S. (hervorgeg. aus einer 11. 11. 83 gest. Pfälzer Tischgesellschaft), ftr., e. W. u. BM. s. WS. 88/89, s. SS. 91 fr. L., Ende WS. 91/92 bis WS. 92/93 susp., s. WS. 94/95 ATV., im VC. s. März 95, susp. 1. 3. 04 bis Anf. WS. 04/05 (während der SS. 92 u. 04: Germania; grün-gold-schwarz v. u., grüne St.), susp. Aug. 1914 bis WS. 14/15. H.blau-weiß-d.blau, Fb. h.blau-weiß, P. Silber, h.blaue St. Maturität. EH. s. 08: Scheffelstr. 16. — Chargen: X, XX, XXX.

Sängerschaft im Weim. CC. (cf. I b. 2): *Thuringia, 17. 6. 1908 gest. u. im WCC., ftr. s. X. 08. Schwarz-karminrot-weiß, Fb. rot-weiß, P. Silber, karminrote M. E. W. Waffen-Vb. m. ATV. Hasso-Rhenania. PVh. m. Zollern-Tüb. (VM.). Kn.: Reichsapfel, Unterestr. 35.

Gruppe der Schwarzen Verb. m. u. S. u. eigenen Waffen: Leonensia, gest. 26. 6. 71, s. 79 u. S., s. WS. 80/81 e. W. Blaugold-rot, n. g. EH. s. Herbst 1892; Klingentorstr. 10. — Rupertia,

Digitized by Google

gest. 13. 5. 73. D. rot-weiß-d. rot, P. Silber, n. g. EH.: Schloßberg 27/29. — Karlsruhensia, gest. 10. 5. 78, s. SS. u. S., s. 98 e. W. Rot-gold-rot, P. Gold; n. g. Kn.: Weißer Bock, Große Mantelgasse 24.

Burschenschaft im ADB. (cf. I. b. 1): Normannia, gest. 22. 1. 90 als burschenschaftl. Vg. (schwarz-rot-gold, P. Silber, weiße M., n. g.), s. 23. 5. 90 im ADB., susp. Ende SS. 91, rek. 22. 2. 1911 unter Fusion m. d. fr. B. Cimbria [gest. 22. 5. 1909 als ak. zahnärztl. Vb. m. u. S. u. e. W., s. SS. 10 fr. B.], deren Couleur anfangs beibehalten wurde, s. III. 11. Ren. im ADB., Pfingsten 11 rez. Schwarz-d. rot-gold auf weißem Grunde, P. Gold, weiße M. [22. 2. 11 bis WS. 11/12 gold-grün-weiß, P. Gold, grüne St. u. (s. 21. 5. 11) silbergraue Seiden-M. (als Cimbria Ff. grün-weiß)]. Kn.: Weißer Schwan, Hauptstr. 143; Br.: Ritter, Hauptstr. 178. PVh.: Hasso-Rhenania.

Jüd. Korporationen: a) im KC. (cf. I. b. 4): *Bavaria, gest. 9. 1. 02 [hervorgeg. aus Badenia, gest. 25. X. 90, e. W. s. WS. 93/94, ftr. s. Ende SS. 95, beh. susp. Ende SS. 01, beh. aufgelöst Ende SS. 02], im KC. s. 02, s. SS. 10 ftr. Violett-weiß-orange, Ff. orange-weiß-orange (bis 10. 5. 11 violett-orange), P. Silber, orange M.; e. W. X, XX, XXX. Kn.: Karlstr. 9. PVh. (VM.) m. Wirceburgia-Würzbg. — b) im KJV. (cf. I. c. 10): VJSt. Ivria, gest. 21. 10. 1911 als VJSt. Ivria, 24. 12. 11 bis SS. 14 als VJSt. im BJC. Gelb-blau-weiß, Bz. Schwere e. W. s. SS. 12. Br.: Café Hohenzollern. X, XX, XXX.

Gesangvereis im SV. (cf. I. c. 1): Schwarzburgia, Ak. Musikal. Vb. (anfangs SGV.), 5. 7. 99 entstanden aus der 7. 6. 84 gest. Kartell-Vg., sofort im SV. Rot-weiß-gold, P. Gold, Bz. und Schl. mit silb. Zirkel. Schwere e. W. s. VII. 1901; u. S. X, XX, XXX.

Ak. Turnverbindung im ATB. (cf. I. c. 2): Hasso-Rhenania, gest. 11. 6. 99 durch Verschmelzg. d. ak. Turnriege (gest. WS. 98/99) m. d. Altherrenschaft d. susp. Vb. Rhenania-Gießen, s. 4. 11. 99 im ATB., Vb. s. WS. 05/06, susp. 1914. Rot-weiß-d. grün. Bz. E. W. s. WS. 08/09. Waffen-Vh. m. Thuringia u. Normannia. Kn.: Roter Ochse, Hauptstr. 217.

Nichtfarbentragende Verbindung m. u. S.: Freie Wissensch. Vereinigung, gest. 1. 6. 92, susp. Herbst 1914. H. blau-rot-silber, Bz. (Im Bund d. FWV., cf. I. c. 9.) Kn.: Ritterhalle, Leyergasse 6.

Verein Deutscher Stud. im Kyffhäuserverb. (cf. III. g. 1), gest. 5. 12. 82. Schwarz-weiß-rot, n. g. Kn.: Bremeneck.

Nichtkonfessionelle Verbindungen m. MV.: a) *Wingolf (cf. II. d. 1): gest. 17. 6. 51 als Christl. Stud.-Vb. durch Verschmelzung der Progreß-B. Germania [grün-weiß-gold] m. d. 1840 gegr. Erbauungs-kränzchen, s. 20. 11. 51 Wingolf, s. 8. 3. 52 ftr., s. 5. 6. 52 im WB., 6. 6. 53 beh. aufgelöst, rek. 1. 8. 53 als Christl. Stud.-V., s. 4. 11. 56 Arminia, susp. Ostern 59, rek. 11. 11. 82 als Fraternitas Arminia, s. Mai 83 Wingolf, susp. Ende WS. 1914/15 bis 1915.. D. blau-weiß-gold (s. 4. 11. 56; 8. 3. 52 bis 6. 6. 53 schwarz-weiß-gold, schwarze Samt-M.), Fb. blau-gold (s. SS. 03), P. Silber, kornblumenblaue M. (4. 11. 56 d. blaue M., WS. 58/59 bis Ostern 59 u. 11. 11. 82 bis WS. 89/90 weiße), Hm. m. blau-weiß-blau. EH. s. 26. 11. 89: Werrgasse 4; Exkn.: Stiftsmühle. — b) im Schwarzburgbunde u. im Badischen

Digitized by Google

Ring (cf. II. d. 2): *Hercynia, gest. 29. 11. 52 als geschlossene Korp. (hervorgeg. aus dem 1849 gegr. Progreß zum Schlüssel oder Schlüsselkneipe), s. 23. 10. 54 Hercynia, s. 4. 1. 57 ftr. Progreß-Vb., WS. 62/62 bis 63/64 nftr., s. WS. 66/67 Farbentr. fakultativ, susp. 14. 2. 68; erneut 14. 7. 1907 v. Mitgl. des SB.; VVh. zum SB. s. Pfingsten 09, im SB. s. 26. 1. 18. Blau-rot-gold (4. 1. 57 bis 69 blau-gold-rot v. u.; SS. 07 blau-rot-gold, WS. 07/08 bis 21. 11. 13 violett-rot-gold), Fb. blau-gold-blau (bis 21. 11. 13 violett-gold), P. Gold, blaue Samt-M. m. gold. Eichenkranz auf rotem Grund (14. 1. 57 bis 69 blaue Samt-M., WS. 07/08 bis 21. 11. 13 violette Kranz-M.) Kn.: Diemerei, Schloßberg 9; Exkn.: Siebenmühlental.

Farbentr. kathol.-deutsche Stud.-Verbindung m. MV. im CV. (cf. II. e. 1): *Arminia, gest. 17. 7. 87, im CV. s. 29. 8. 87, ftr. s. 16. 5. 89. Schwarz-weiß-h.blau, Fb. blau-weiß-blau, P. Silber, schwarze M. (bis WS. 89/90 h.blaue). X, XX, XXX, XXXX. Kn.: Luxhof, Hauptstr.; Br.: Perkeo.

Kathol. nichtfarbentr. Vereine m. MV.: a) im KV. (cf. II. e. 2): Palatia, gest. 4. 11. 72, hervorgeg. aus der „Stud.-Gesellsch. im kathol. Kasino" (gest. SS. 71, nicht korp.), im KV. s. 14. 5. 73; susp. Rot-gold-himmelblau (n. g.). EH. s. WS. 14/15: Neue Schloßstr. 10. — b) Kath. südd. Stud.-Verein (Kartell cf. II. e. 4): Ripuaria, gest. 10. 7. 99, susp. 1914. Grün-gold-rot, Bz. — c) Unitas (cf. II. e. 3): gest. 11. 7. 1900, im UV. s. 24. 7. 00, susp. SS. 15. Gold-weiß-blau, Bz. Kn.: Luxhof, Hauptstr. 24.

Gesang- u. Sportvereine: Ak. Gesang-V., gest. 26. 5. 85 (nicht korp.). — Ak. Sportklub, gest. August 1901 (nicht korp.). — Ak. Fach-Ausschuß f. Leibesübungen, gest. 1913. — Ak. Ruder-V., gest. SS. 1902, s. SS. 12 korp. u. in ARB. (cf. I. c. 3). Gelb-schwarz, u. S. Kn.: Hotel Schrieder.

Wissenschaftl. Vereine: a) im Wissenschafter-Verband (cf. h. III; VWV.; rek. WS. 05/06; weiß-violett-weiß; e. W.): Ak. theol. V., gest. 15. 6. 63, susp. 16. 5 bis 12. 6. 65 u. WS. 81/82 bis SS. 82, s. 89 korp., susp. Violett-weiß-grün, Bz. (s. 89). Im Eisenacher Kartell s. 74 (cf. III. h. 1). Kn.: Bremeneck. — Philolog. V., gest. 15. 6. 76, beh. aufgelöst Nov. 1900 bis SS. 01, susp. 1914. Violett-weiß-violett (s. 85), P. Silber, Bz. (s. SS. 05). (Im Naumburger KV. s. WS. 89/90, cf. III h. 3.) Kn.: Reichsapfel, Unterestr. 35 II. — Math.-Naturw. V., gest. 16. 6. 76 (Im Arnst. Verbande s. SS. 76; cf. III. h. 6). Violett-weiß-gold, Bz. schwarz. U. S. — b) sonstige: Naturw. V. Studierender, gest. 6. 1. 76. Weiß-grün-schwarz, P. Gold, Bz. (s. SS. 09). Schwere e. W. s. WS. 12/13 auch leichte. Kn.: Deutsches Haus, Augustinerg. 5 b. — Sozialökonom. Vg., gest. SS. 97. Br.: Café Hohenzollern; Kn.: Deutsches Haus. — Ak. Gesellsch. z. Pflege d. freien Künste, gest. 22. 11. 99. — Ak. Stenogr.-V. Stolze-Schrey, gest. SS. 08: nicht korp. — Journalist. Klub, gest. SS. 1910. Nichtkorp. Lokal: Roter Ochse.

Studentinnen-Vereine: a) im VStD. (cf. VI. 1): *V. Heidelberger Studentinnen, gest. als Organisation der Studentinnen, s. 4. 8. 06 im Verbande, s. 08 korp., v. Senat anerk. SS. 09. Lokal: Anlage 84, priv — b) *Deutsche Christl. Vg. Stud. Frauen (cf.

Digitized by Google

VI. 2), gest. 1910. — c) Kathol. Studentinnen-V.: *Hildegard, gest. 5.7.1916, im VKSt. (cf. VI. 3) s. 21.7.16. Violett-weiß-grün. Lokal: Theaterstr. 18. — d) Jüdischer Studentinnen-V., gest. 1913.

Freideutsche Vereinigungen (cf. V.): a) Ak. Freischar (cf. V. 1). als Gründungsgruppe gest. WS. 13/14, s. SS. 14 Freischar, vertagt Herbst 1914. — b) im D. B. a. St. (cf. V. 2): Ak. Gemeinschaft, Loge 115 d. Internat. Guttemplerordens, gest. 24. 11. 1903, bis 7. 9. 09 Ortsgruppe, vertagt. — Neue Akadem. Gemeinschaft.

Sonstige Vereine: Klinikerschaft (Verband cf. IV. 13). — Vg. d. Stud. d. Zahnheilkunde (cf. IV. 13). — Chemikerschaft, gest. 1913. — *Deutsche Christl. Stud.-Vg. (cf. IV. 1), gest. SS. 97. Lokal: Marktpl. 4 III. — Stud.-V. f. innere u. äußere Mission, gest. 1882. Lokal: Holländer Hof. — Gustav Adolf-V., gest. 15. 12. 61. Lokal: Holländer Hof, Neckarstaden 12. — Vg. Jüd. Akademiker, gest. 14. 7. 1907, susp. Im BJA. (cf. IV. 5). — Ak. Lesehalle, gest. SS. 07. — Ak. Gesellsch. f. Dramatik, gest. Anf. WS. 09/10. — V. f. d. Deutschtum im Ausland (ak. Ortsgr.), gest. SS. 09. — Stammtisch d. Reichsverb. deutschvölk. Akademiker (cf. IV. 18.) — Sozial-charitative Vg. kathol. Stud., gest. SS. 09. — Deutscher Ak. Freibund, Ortsgr., gest. WS. 1911/12, susp. Herbst 1914 (cf. IV. 12). — Ak. Bismarckbund, Ortsgr., gest. 1912 (cf. IV. 11). — Stud.-pädagog. Vg. (cf. IV. 21). — Ortsgr. d. Ak. Hilfsbundes, gegr. Anf. 1916. — Deutsche Vaterlandspartei (cf. IV. 22), stud. Gruppe, gest. Ende WS. 17/18. — Bund deutsch-nat. Stud. (cf. IV. 23), Ortsgr., gest. 24. 6. 18.

Die Freie Studentenschaft, organisiert April 1904, Mitglied der D. Fr. St. (cf. VII. 1), hat sich 27. 11. 12 aufgelöst.

Den PC. (gest. SS. 88) bilden Arminia und Wingolf.

Der SS. 81 gestiftete, SS. 86 reorganisierte Ausschuß der Studentenschaft setzt sich zusammen aus I. je einem Vertreter einer jeden beim Senat angemeldeten, mindestens 4 Semester bestehenden Korp.; II. je 2 mindestens im 3. Semester stehenden Vertretern der nicht inkorporierten Studentensch., für jede der 5 Fakultäten; jedoch darf eine Fakultät von weniger als 80 Mitgliedern nur einen Vertreter wählen. Der Ausschuß bildet ein geschäftsführendes Komitee, welches aus dem I., II. (Schriftführer) und III. (Rechner) Vorsitzenden und je einem Vertreter des SC., der Burschenschaft, der übrigen Korp. und der Nicht-Inkorp. besteht. Bei Aufzügen etc. haben SC. u. Burschenschaft abwechselnd Eröffnung und Schluß des Zuges, die übrigen Korp. folgen in einem bestimmten Turnus, und auf diese die Nicht-Inkorp. nach Fakultäten. Der Ausschuß erhebt von jedem immatr. Stud. zur Bestreitung der laufenden Ausgaben einen Beitrag von 2 ℳ pro Semester.

Digitized by Google

JENA.

Immatr. 20 ℳ, bezw. 15 ℳ. Anmeldung vorm. 9—12 Uhr i. Universitätsamt (Jenergasse 9, Eingang Fürstengraben). Letzter Termin 3 Wochen nach Sem.-Anf. Zur Immatrikulation sind die Abgangszeugnisse der besuchten Schulen, Universitäten, Hochschulen vorzulegen. Angehörige des Deutschen Reiches haben weiter dasjenige Reifezeugnis einer deutschen höheren Lehranstalt beizubringen, von dessen Besitz in ihrem Heimatstaate die Zulassung zu den ihrem Studienfach entsprechenden Berufsprüfungen abhängig ist. Ohne Beibringung dieses Reifezeugnisses können Angehörige des Deutschen Reiches aufgenommen werden und sich eintragen für die philosophische Fakultät, wenn sie a) die pharmazeutische Vorprüfung bestanden und darauf in Apotheken des Deutschen Reiches eine Gehilfenzeit von mindestens einjähriger Dauer zugebracht haben oder b) bei dem landwirtschaftlichen Institut der Universität aufgenommen sind oder c) das zum einjährig-freiwilligen Militärdienst berechtigende Zeugnis besitzen. Ausländer können aufgenommen und sich eintragen für die theologische Fakultät, wenn sie ein dem Reifezeugnis eines deutschen humanistischen Gymnasiums entsprechendes Zeugnis vorlegen; für die jurist. und medizin. Fakultät, wenn sie den Nachweis eines Bildungsgrads führen, der dem durch das Reifezeugnis einer deutschen neunstufigen Lehranstalt bekundeten im wesentlichen entspricht; für die philos. Fakultät, wenn sie sich über eine Vorbildung ausweisen, die der im Deutschen Reich für die Berechtigung zum einjährig-freiwill. Militärdienst vorgeschriebenen im wesentlichen entspricht. Gesuche um Befreiung von den Aufnahmebedingungen sind schriftlich bei dem Universitätskurator anzubringen. Frauen werden nur aufgenommen, wenn sie Angehörige des Deutschen Reiches sind. Sie haben dasjenige Reifezeugnis beizubringen, welches nach den Vorschriften von Männern gefordert wird; im übrigen werden sie bei entsprechender Vorbildung, bezw. Lehrerinnenzeugnis, an allen Fakultäten als Hörerinnen zugelassen. Exmatr. 10 ℳ. Vorlesungen: Honorar für 4 std. 20 ℳ, med.-naturwissensch. 24 bis 32 ℳ, doch wird dasselbe bei Test. paup. halb oder ganz erlassen (Stundung nicht eingeführt). Freitische werden von den Regierungen der Erhalterstaaten u. vom Verwaltungsausschuss des Senats verliehen. Akadem. Krankenverein 3 ℳ das Semester. Aufnahme in die Klinik 2 ℳ täglich. — Für den Fonds zu idealen Zwecken der Studentenschaft 2 ℳ pro Semester. — Lesehalle-Verein: außerordentl. Mitgliedschaft 3 ℳ jährlich (kann von jedermann erworben werden). — Wohnungen werden durch ausgehängte weiße Täfelchen angezeigt. Auskunft durch den Hausbesitzerverein, Holzmarkt 1. Preis einschl. Bedienung, ausschl. Heizung, 25—30 ℳ monatl. — Rosengesellschaft, Liedertafel, akademische Gesangvereinsaufführungen, Erholung, Bürgerverein (s. das Schriftchen: Jena als Universität und Stadt, herausg. vom Verein zur Förderung des Fremdenverkehrs. Verlag des Vereins).

Großherzoglich und Herzoglich Sächsische Gesamt-Universität.

Gegründet 1558.

Anfang 30. Sept., Ende 1. Februar.

Rektor magnificentissimus: Seine Königliche Hoheit **Wilhelm Ernst**, Großherzog von Sachsen. — *Kurator*: Geh. Staatsrat Dr. **Vollert**. — *Prorektor*: **Rein** (phil. Fak.). — *Dekane:* **Wendt, Riedner, Stock, Goetz.**

I. Theologische Fakultät.

Dekan: Hans **Wendt**.

Pff. ord.: Hans **Wendt** (18.6.53) Joh.-Ev. 4 p.; Dogmat. I. 4 p.; dogmat. Sem. (Confessio Augustana) 1 m. 2 pg. — W. **Thümmel** (6.5.56) Liturg. u. Homilet. 4 p.; Pastoralbriefe 2 p.; homilet. u. katechet. Sem. je 1 m. 2 pg. — Heinr. **Weinel** (29.4.74) Ⓚ synopt. Evangelien 4 p.; bibl. Theol. d. N. T. 4 p.; d. Gottesglaube 1 ö.; neutest. Sem. 1 m. 2 pg. — Hans **Lietzmann** (2.3.75) Einltg. ins N.T. 4 p.; Kirchengesch. (Vorreformat., Reformat., Gegenreformat.) 4 p.; kirchengesch. Sem. (altkirchl. Quellen) 1 m. 2 pg.; altchristl. Kunst II 1 m. 2 p. — Willy **Staerk** (15.12.66) Genesis 3 p.; Sagen der Genesis 1 p.; alttest. Theol. 4 p.; alttest. Sem. 1 m. 2 pg.; Prosem. (leicht. poet. Texte) $1^1/_2$ pg.

Pff. ext.: P. **Glaue** (5.10.72) thüring. Kirchengesch. u. Kirchenkde. 1 m. 2 p.; d. evang. Kirche im Ausland 1 p.; Prosem. 1 m. 2 pg.

II. Juristische Fakultät.

Dekan: J. **Riedner**.

Pff. ord.: Ed. **Rosenthal** (6.9.53) dtsch. Reichs- u. Landesstaatsr. 4 p.; dtsch. Privatr. 4 p.; dtsch. u. internat. Verkehrsr. 1 ö. — J. **Riedner** (7.5.68) Kirchenr. 4 p.; dtsch. Reichs- u. Landesverwaltgsr. 4 p.; Rechtsentw. in Preußen 1 p.; öff.-rechtl. Uebgn. 1 m. 2 p. — W. **Hedemann** (24.4.78) Ⓚ bürgerl. R.: II (Schuldr.) 5 p., III (Sachenr.) 4 p.; Uebgn. (bürgerl. R.) f. Anf. 1 m. 2 p.; Lehren d. Krieges f. d. heranwachs. Geschlecht, f. all. Fak. 1. — Heinr. **Gerland** (3.4.74) Ⓚ Zivilprozeßr. 6 p.; Uebgn. dazu 1 m. 2 p.; Zwangsvollstreckg. 1 p.; Sem.-Uebgn. (Straf- u. Prozeßr.) 14 tg. 1 m. 2 pg. — K. **Rauch** (27.3.80) Handels- u. Seer. 4 p.; handelsrechtl. Uebgn. 1 m. 2 p. — Hans Albr. **Fischer** (31.5.74) (Halle) bürgerl. R.: 1 (allg. Tl.) 4 p., V (Erbr.) 3 p.; Uebgn. (bürgerl. R.) f. Vorger. 1 m. 2 p.; ausgew. Stellen d. Corpus jur. in Vergleichg. m. d. BGB. 1 m. 2 p.

Pf. ord. hon.: C. **Kniep** (30.3.30) Erkl. e. Digestentitels 1 g.

Pff. ext.: Aug. **Köhler** (10.3.73) dtsch. Strafr. 5 p.; Strafprozeßr. 4 p.; strafrechtl. Uebgn. 1 m. 2 p.; Konkursr. 1 p. — Rud. **Schmidt** (29.4.88) (Bonn) röm. Rechtsgesch. 4 p.; röm. Privatr. 4 p.; bürgerl. R. IV (Familienr.) 1 m. 2 + 1 p. — Frz. **Beyerle** (30.1.85) Ⓚ dtsch. Rechtsgesch. 4 p. — Frz. **Jerusalem** (21.6.83) Ⓚ Repetit. u. Konversat. (öff. R.) 4 p.; völkerrechtl. Sem. 14 tg. 1 m. 2 pg.; d. Völkerr. am Ende d. Weltkrieges 1.

Digitized by Google

III. Medizinische Fakultät.

Dekan: Wolfg. **Stock.**

Pff. ord.: Bernh. **Schultze-Jena,** Exz. (29. 12. 27) (Gynäkol.) i. R. — Aug. **Gaertner** (18. 4. 48) (Hyg.) dgl. — W. **Biedermann** (14. 1. 54) Physiol. (m. Noll) 7 p.; physiol. Prakt. f. Anf. (m. Noll) 2 m. 2 p.; Arbtn. im Labor. f. Vorger. tägl. p. — O. **Binswanger** (14. 10. 52) Klin. d. Geisteskrkhtn. 2 m. 2 p. — Rod. **Stintzing** (18. 12. 54) Ⓚ med. Klin. 5 + 1 ½ p. — F. **Maurer** (10. 10. 59) systemat. Anat. d. Menschen I. 6 p.; anat. Präparierübgn. tägl. p.; Entw.-Gesch. d. Wirbeltiere u. d. Menschen 2 p.; Anltg. z. morphol. Arbtn. f. Geübt. tägl. p. — M. **Heilkel** (26. 9. 70) geburtsh.-gynäkol. Klin. 3 p.; geburtsh. Untersuchgskurs 1 p. — Wolfg. **Stock** (26. 4. 74) Augenklin. 4 p.; Augenspiegelkurs 2 p.; Begutachtg. v. Augenkrkn. 1 p.; Arbtn. im Labor. tägl. pss. — **Er. Lexer** (22. 5. 67) chir. Klin. 3 m. 2 p.; Einf. in d. Röntgenbestrahlg. 2 p ; Arbtn. im Labor. tägl. p. — Rob. **Rössle** (19. 8. 76) allg. Pathol. u. allg. pathol. Anat. 4 p.; Sektionskurs 2 m. 1½ pss. — R. **Abel,** Hyg., spez. Tl. 3 p.; Infekt.-Krkhtn. 3 p.; hyg. Kolloqu. 1 g.; Arbtn. im Inst. f. Geübt. tägl. pg. — Iussuf **Ibrahim** (27. 5. 77) Kinderklin. (inkl. Ernährgsstörgn. im Säuglingsalt.) 2 m. 2 + 1 p.

Pff. ord. hon.: K. **v. Bardeleben** (7. 3. 49) topogr. Anat. 3 p. — Heinr. **Klonka** (27. 2. 68) Ⓚ Arzneimittell., f. 6. u. 7. Sem. 2 m. 2 p.; Rezeptierkde., f. 7. u. 8 Sem. 2 p.; Arbtn. im pharmakol. Inst. pss.

Pff. ext.: H. **Engelhardt** (27. 11. 56) theoret. Geburtsh. 2 p. — F. **Schulz** (7. 1. 71) Ⓚ Stoffwechsel u. Ernährg. 2 p. — Heinr. **v. Eggeling** (16. 8. 69) Ⓚ Einf. in d. Anat. m. Skelettl. 6 p. (vor Weihn.); Zellen- u. Gewebel. 2 p.; vergl. Anat. d. Wirbeltiere 2 p. (nach Weihn.). — Alfr. **Noll** (12. 8. 70) Physiol. d. Zentralnervensyst. 2 p. (vor Weihn.); Repetit. d. Physiol. 2 p.; s. a. Pf. ord. Biedermann. — Jul. **Grober** (27. 9. 75) Ⓚ physikal. Diagnost. f. Anf. 3 p.; physikal. Ther. 2 p.; Kriegskrkhtn. 1 p. — Hans **Berger** (21. 5. 72) Ⓚ gerichtl. Psychiatr. f. Med. u. Jur. 1 p.; Untersuchg. u. Begutacht. d. Gehirn- u. Geisteskrkhtn. 1 p. — E. **Giese** (27. 11. 65) gerichtl. Med., nur f. Med. 2 p. — Fel. **Lommel** (7. 9. 75) med. Poliklin. 3 p.; ausgew. Kap. d. Röntgendiagnost. u. Strahlenther. 1 p. — K. **Wittmaack** (17. 1. 76) Klin. d. Erkrkgn. d. Ohres, d. Nase u. d. Kehlkopfes 2—3 p. — Bodo **Spiethoff** (10. 11. 75) Klin. f. Haut- u. Geschl.-Krkhtn. 2 p. — **W. Strohmayer** (7. 8. 74) psychiatr.-neurol. Untersuchgskurs 1 p. — Th. **Meyer-Steineg** (9. 5. 73) Physiol. d. klass. Altertums 2 pg.; Gesch. d. Med. 1 ö. — L. **Wrede** (7. 9. 75) Ⓚ allg. Chir. 3 p.; Akiurg. m. prakt. Uebgn. 2 m. 2 p. — G. **Hesse** (24. 12. 76) Poliklin. f. Zahn- u. Mundkrkhtn. 3 p., f. Med. 1 p.; zahnärztl. Operat.-Kurs 3 m. 2 p.; zahnärztl.-techn. Kurs 3 m. 2 + 1 m. 3 p.; Pathol. u. Chir. d. Mundhöhle 2 p. — W. **Busse** (16. 2. 74) geburtsh. Uebgn. am Phantom 2 p.; geburtsh.-frauenärztl. Besprechgn. 2 p. — Mor. v. **Rohr,** Rechenübgn. f. Ophthalmologen 2 p. — Ed. **Rehn** (21. 1. 80) Ⓚ Fraktur. u. Luxat. p.; Verbandkurs p.; Cystosk. u. funkt. Nierendiagnost. p. — J. **Stübel** (19. 6. 85) Ⓚ Einf. in d. Physiol., f. Naturwiss. 1 m. 2 p. — V. **Reichmann** (8. 1. 81) med. Klin. 4 p.; klin. Propädeut. f. Anf. u. Geübt. je 2 p.; klin. Mikrosk.

Digitized by Google

u. Chem. 1 + 1 m. 2 p. — Aug. **Hegner** (6. 2. 80) (Augenh.) beurl. — Rud. **Eden** (22. 8. 83) cir. u. orthop. Poliklin. 2 p.

Beauftr. Dozz.: Pf. Ferd. **Gumprecht** (18. 3. 64) soz. Med. 1 ö. — Pf. E. **Engelhorn** (Gynäkol.) s. Pf. ord. Henkel.

Dozz.: Hans **Thiemann** (23. 7. 78) Röntgentechn. u. -diagnost. 2 p.; Kolloqu. (Kriegschir.) 2 p. — J. **Zange** (12. 22. 80) Otol. u. Rhino-Laryngol. m. bes. Berücks. d. Behandlgsmethdn., f. Geübt. 3 p. — — J. Heinr. **Schultz** (K) Psychother. 2 p.; psychiatr. Grenzfrag. 1 ö.; psychiatr. Kolloqu. 1 p. — Arn. **Holste**, Pharmakother. II. 2 p. — Heinr. **Erggelet**, Funkt.-Prüfgn. d. Auges 1 p.; pathol. Anat. d. Auges 1 p.

IV. Philosophische Fakultät.

Dekan: Gg. **Goetz**.

Pff. ord.: E. **Haeckel**, Exz. (16. 2. 34) (Zool.) i. R. — Berth. **Delbrück** (26. 7. 42) (vergl. Sprachwiss.) dgl. — Rud. **Eucken** (5. 1. 46) leitende Ideen u. geist. Fordergn. d. Gegenw. 1 p.; Ethik 2 p.; philos. Uebgn. (Aristoteles' Metaphys.) 1—2 pg.; Gesch. d. neuer. Pädag. 1 p. — J. **Thomae** (11. 12. 40) (Mathem.) i. R. — Gg. **Goetz** (3. 11. 49) röm. Lit. v. Augustus an 3 p.; ausgew. Epigramme Martials 1 p.; philol. Sem. (Mimiamben d. Herondas) 1 m. 2 pg. — E. **Stahl** (21. 6. 48) Einf. in d. Kryptogamenkde. 3 p.; mikrosk.-botan. Prakt. f. Anf. 1 m. 4 p.; botan. Prakt. f. Geübt. tägl. p.; botan.-pharmakognost. Uebgn. 2 m. 2 p. — Jul. **Pierstorff** (9. 3. 51) allg. Volkswirtschftsl. 5 p.; staatswiss. Sem. 1 m. 2 p. — L. **Knorr** (2. 12. 59) org. Chem. 4 p.; analyt.-chem. Prakt. (m. Wolff): a) Vollprakt. p., b) Halbprakt. p., c) Mediz.-Vollprakt. 2 m. 3 p., d) Mediz.-Halbprakt. 1 m. 3 p.; chem. Prakt. im org. Labor. (m. Schneider) ganztg. p. — Gottl. Ed. **Linck** (2. 2. 58) Mineral. 4 p.; mineral. Uebgn. f. Naturwiss. 2 m. 3 p., f. Chem. u. Landwirte 1 m. 4 p.; Anltg. z. selbst. Arbtn. ganztg. p. — V. **Michels** (3. 7. 66) dtsch. Lit. im Mittelalt. 5 p.; d. dtsch. Drama d. 19. Jahrh. 1 p.; dtsch. Sem., ält. Abt. (altsächs. Genesis) 1 m. 2 pg.; Obersem. 14 tg. pg. — W. **Edler** (30. 8. 55) (K) Wirtschftsl. d. Landbaus I. 4 p.; allg. Ackerbaul. 4 p.; landw. Genossenschaftswes. 1 p; Labor.-Uebgn. 1 m. 2 p.; landw. Sem. 14 tg. 1 m. 2 g. — Alex. **Cartellieri** (19. 6. 67) Gesch. d. Völkerwänderg. u. d. dtsch. Kaiserzeit (bis 1197) 4 p.; histor. Sem. (Staufische Zeit) 1 m. 2 pg. — R. **Haußner** (6. 2. 63) Algebra 5 p.; Diff.- u. Integr.-Rechng. II. 5 p.; analyt. Geom. d. Raumes 5 p.; mathem. Prosem. 2 p.; Sem. (Algebra) 1 pss. — Walt. **Judeich** (5. 10. 59) (K) griech. Gesch. I. 4 p.; althistor. Sem. 1 m. 2 pg. — L. **Plate** (16. 1. 62) Zool. II. 5 p.; zool. Prakt.: a) klein. 1 m. 3 pss., b) groß. 5 m. 9 pss.; Anltg. z. selbst. Arbtn. tägl. pss. — M. **Wien** (25. 12. 66) (K) (event. durch Pf. Pauli) Exp.-Phys. II. 4 p.; physikal. Prakt. (event. durch Pf. Auerbach) a) f. Mathem. u. Physiker 2 m. 3 p., b) f. Chem., Pharm. u. Med. 1 m. 3 p.; Kolloqu. p.; Spezialuntersuchgn. (m. Straubel u. Pauli) tägl. pss. — B. **Bauch** (19. 1. 77) neuere Philos. bis Kant 3 p.; Hauptprobl. d. Erkenntnistheor. 1 p.; Uebgn. (Descartes' Meditat.) 1 m. 2 pg. — E. **Hoepffner** (14. 11. 79) frz. Formenl. 2 p.; frz. Lit. (bis z. 13. Jahrh.) 3 p.; altprovenzal. Uebgn. 1 m. 2 pg.; neufrz. Prakt. (Balzac, Eugénie Grandet) 1 m. 2 p. — W. **Rein** (18. 8. 47) Joh. Fr. Herbarts Leben u. Lehre 2 p.; spez. Didakt. I.

Digitized by Google

2p.; pädag. Sem. (m. Weiss) g. — Ferd. **Sommer** (4.5.75) Einltg. in d. Sprachstudium 2p.; lat. Grammat. (Formenl.) 2p.; dtsch. Grammat. (Formenl.) 3p. — P. **Keebe** (15.2.82) ellipt. Funkt. 2m. 2p.; konforme Abbildgn. 2p.; funkt.-theoret. Sem. 1pg. — O. **Weinreich** (13.3.86) griech. Epigraph. 2p.; Sophokles, König Ödipus 2p.; philol. Sem. (Senecas Apocolocyntosis) 1m. 2pg.; Prosem. (Stilübgn.) pg. Derselbe ist nach Heidelberg berufen.

Pff. ord. hon.: Gottl. **Frege** (8.11.48) (Mathem.) liest nicht. — W. **Detmer** (11.4.50) Exp.-Physiol. d. Pflanz. 2p.; Bodenkde. 2p. — Eug. **Wilhelm** (5.6.42) allg. Morphol. d. Sprachen 2g.; arab. Schriftsteller, Kurs II. 2g.; ausgew. Stellen d. Avesta 2g.; altpers. Keilinschrftn., Kurs II. 2g.; pers. Schriftsteller, Kurs II. 2g.; lat. Kurs I. u. II. f. Jur. z. sprachl. Einf. in d. f. Quellen d. röm. R. je 3p. — Behrendt **Pick** (21.12.61) Erkl. ausgew. Münzen 1g.

Pff. ext.: C. **Cappeller** (2.3.40) Sanskr.-Texte f. Vorger. pg.; griech. Kurs f. Anf. u. Vorger. je 2m. $1^1/_2$p. — Fel. **Auerbach** (12.11.56) Theor. d. Elektrizit. u. d. Magnetism. 4p.; Wetterkde. 2p.; Anltg. z. Demonstr. u. Exp. 1m. 2p.; s. a. Pf. ord. Wien. — Willy **Liebenam** (15.7.59) röm. Kaisergesch. II (68–283) 1p.; Gesch. Alexand. d. Gr. 1p.; althistor. Sem. 1m. 2pg. — L. **Wolff** (27.9.57) analyt. Chem. I. 2p.; Elektrolyse u. elektrolyt. Prakt. 1m. 2p.; s. a. Pf. ord. Knorr. — O. **Knopf** (24.9.56) Berechng. d. scheinbar. Laufes d. Komet. u. Planet. 2p.; Wahrscheinlichkeitsrechng. u. Methode d. kleinst. Quadrate 3p. — Rud. **Straubel** (16.6.63) Abbildgstheor. 1p.; s. a. Pf. ord. Wien. — Alb. **Leitzmann** (5.8.67) Phonet. 1p.; dtsch. Geistesgesch. im Zeitalt. d. Romantik 3p.; dtsch. Sem. (Klopstocks Oden) 1m. 2pg.; Prosem. (mhd. Uebgn.) 1pg. — H. **Ambronn** (11.8.56) Theor. d. Mikroskops 2p.; Handhabg. d. Mikroskops u. s. Nebenappar. 1m. 2p. — Heinr. **Immendorff** (28.2.60) Exp.-Chem., f. Landwirte 5p.; groß. u. klein. chem. Prakt. f. Landw. p.; agrikulturchem. Sem. f. Vorger. 14tg. 1m. 2p. — Günther K. **Anton** (21.11.64) ℞ (Staatswiss.) hat nicht angekündigt. — Gg. **Mentz** (11.3.70) Einltg. in d. Geschichtswiss. 2p.; Quellenkde. z. neuer. Gesch. 2p.; Lesen v. Handschriften d. Reformat.-Zeit 1m. 2p.; Sem.-Uebgn. (neuere Gesch.) 1m. 2pg. — P. **Weber** (29.4.68) ℞ (neuere Kunstgesch.) hat nicht angekündigt. — Rud. **Schlösser** (11.6.67) (dtsch. Philol.) liest nicht. — Ed. **Vergerichten** (29.2.52) chem. Technol., anorg. Tl. 2p.; Färberei- u. Druckereikurs ganz- u. halbtg. p.; techn.-chem. Prakt. ganz- u. halbtg. p. — Hugo **Dinger** (2.7.65) Schillers Welt- u. Kunstanschauung, philos. Gedichte u. wicht. Dramen 1p.; Wesen u. Wert d. relig. Weltanschauung 1p.; dramaturg. Priv.-Sem. 2pss. — Heinr. **Hilgenfeld** (22.4.62) Syrisch 2pg. — Arth. **Ungnad** (3.8.79) Anltg. z. Arbtn. (Assyriol.) 2pg.; neubabylon. Königsinschrftn. 2p.; hebr. Prakt. 4p.; Neupers. 2p.; türk. Lekt. 1p. — M. **Winkelmann** (10.1.79) darst. Geom. 2m. 2p.; Uebgn. dazu 1m. 2p. — K. **Hobstetter** (13.3.75) Anat. u. Physiol. d. Haustiere 1m. 2p. — G. v. **Zahn** (22.7.71) allg. Geogr. II (Morphol.) 5p.; mathem. Erdkde. 2p.; geogr. Sem. 1m. 2pg.; Kolloqu. 1m. 2pg.; geogr. Prakt. 1m. 3p.; Anltg. z. selbst. Arbtn. 5m. 3p.; Wind u. Wetter 1ö. — Gerh. **Kessler** (24.8.83) ℞ (Nat. Oekon.) hat nicht. angekündigt. — Hans **Draeger** (4.4.82) (Landw.) liest nicht.

Digitized by Google

— Fritz **Stein** (17. 12. 79) Ⓚ d. musikal. Formen in ihrer gesch. Entw. 2 p.; J. Seb. Bach 1 p.; Uebgn. 1 p. — Wilfr. **v. Seidlitz** (31. 8. 80) Ⓚ Geol. v. Europa 2 p.; geol.-paläontol. Uebgn. 1 m. 2 p. — W. **Schneider** (13. 11. 82) neuere Theor. d. org. Chem. 1 p.; s. a. Pf. ord. Knorr. — Albr. **Hase** (1. 3. 82) Ⓚ (Zool.) liest nicht. — Ed. **Pauli** (1. 6. 82) Exp.-Phys. IV., f. Vorger. 2 p.; s. a. Pf. ord. Wien. — Steph. **Stoy** (26. 12. 55) dtsch.-frz. Krieg 1870—71 u. d. Gründg. d. dtsch. Kaiserreichs 1 ō.; histor. Uebgn. 1 m. 2 pg. — R. **Jordan**, engl. Lit. d. Mittelalt. 3 p.; mittelengl. Texte 2 p.; engl. Sem. (Shakespeare) 1 m. 2 pg. — Jul. **Schaxel** (24. 3. 87) tier. Formbildg. 2 p.; geschlechtl. Zeugung im Tierreich 1 p.; zool. Kolloqu. f. Vorger. pg. — Herb. **Koch** (Bonn) griech. Kulturstätten 2 p.; Führgn. im archäol. Museum 1 ō.

Dozz.: P. **Linke** (15. 3. 76) Einltg. in d. Philos. 2 p.; Beobachten u. Schauen $1^1/_2$ p. — H. **Mohl** (7. 10. 79) Ⓚ Gesch. d. Aesthet. 1 p.; Uebgn. (Kants Ethik) 2 pg.; Pädag. 1 p. — Alb. **Eikan** (3. 9. 79) allg. Gesch. (Zeitalt. d. Gegenreformat. u. d. Calvinism.) 4 p.; histor. Prosem. 1 m. 2 pg. — K. **Barwick** (14. 5. 88) Ⓚ (klass. Philol.) kündigt ev. später an. — Hub. **Kappes** (26. 12. 78) chem. Technol. d. landw. Nebengewerbe 1 p.; agrikulturchem. Untersuchgsmethdn. 1 p. Derselbe ist an d. landw. Akad. in Tetschen berufen. — Heinr. **Geizer** (29. 1. 83) Ⓚ (roman. Philol.) hat nicht angekündigt. — Eberh. **Grisebach** (27. 2. 80) Kant, Fichte, Hegel 2 p. — A. **Zade** (12. 10. 80) Pflanzenbau u. Pflanzenzüchtg. (neuere Erfahrgn.) 1 g. — F. **Sletty** (19. 10. 81) Sanskr. f. Anf. 2 pg.; got. Grammat. 2 p.; lat. Kurs f. Anf. u. Vorger. je 4 p. — Hans **Kaufmann** Ⓚ Gesch. d. Chem. 1 p.; chem. Repetit. 3 p. — Gg. **Weiß** (5. 10. 85) allg. Unterr.-Lehre 1 p.; pädag. Strömgn. d. Gegenw. 2 p.; Schulorganisat.-Fragen d. Gegenw. 1 p.; pädag. Sem. g. — P. **Hirsch**, Fermente u. ihre Wirkgn. 2 p.

Lektt.: Dr. Wolrad **Eigenbrodt**, schwed. Uebgn. f. Anf. u. Vorger. p.; dän.-norw. Uebgn. f. Anf. 2 p.; dän. Uebgn. f. Vorger. 1 p. — Oberl. F. **Buch**, f. all. Fak.: Technik d. Sprechens u. Vortr. dtsch. Dichtgn. 1 p.; neuengl. Uebgn. 1 m. 2 p., f. Vorger. 2 p.; neufrz. Uebgn. 1 m. 2 p.

Aug. **Ludwig**, Bienenzucht 1 p. — Dr. Frhr. **v. Boenigk**, Interessenvertretgswesen 1 p.; d. dtsch. Handelskammern 1 p.

Lehrer d. Künste u. Fertigkeiten: **N. N.**, Gesang, musikliturg. Uebgn., Orgelspiel. — Zeichenl. K. **Naumann**, Zeichn. u. Malen. — Realschull. **Eitel**, Turnen u. Sport. — Fechtmstr. Chr. **Seemann-Kahne**, Fechtkunst. — **N. N.**, Tanzkunst.

Universitäts-Bibliothek.

Die Bücherausgabe findet statt Montags bis Freitags 12—1 u. 3—5 Uhr, Sonnabends 12—1 Uhr. Das Lesezimmer ist geöffnet Montags bis Freitags 9—1 u. 3—6 Uhr, Sonnabends 9—1 Uhr.

Direktor: Dr. C. **Brandis** (10. 4. 55). — *Oberbibl.:* Lic. theol. B. **Willkomm** (19. 3. 72). — *Bibl.:* Dr. F. W. **Schmitz**. — *Hilfsbibl.:* vacat. — *Hülfsarb.:* Dr. K. **Bulling** Ⓚ.

Digitized by Google

Institute und Sammlungen.

a) Der Gesamt-Universität. Univ.-Bibliothek s. oben. — Kriegsarchiv. Leiter Pf. **Mentz.** — Akadem. Konzert. Leiter: Pff. **Stintzing, Biedermann** u. P.-D. **Mohl.** — Akadem. gemischt. Chor: Leiter vacat. — b) der einzelnen Fakultäten. I. Der theol. Fakultät: Homilet. Seminar. Dir. Pf. **Thümmel.** — Katechet. Seminar. Dir. Pf. **Thümmel.** — Theol. Seminar. Dirr.: Pff. **Wendt, Weinel, Lietzmann, Staerk.** — II. Der jurist. Fakultät: Seminar. Dirr. die ord. Proff. der Fakultät. — III. Der medizin. Fakultät: Anat. Institut. Dir. Pf. **Maurer.** — Anthropotom. u. zootom. Museum. Dir. Pf. **Maurer.** — Physiol Inst. Dir. Pf. **Biedermann.** — Pathol.-anat. Institut. Dir. Pf. **Roeßle.** — Pharmakol. Institut. Dir. Pf. **Klonka.** — Hygien. Institut. Dir. Pf. **Abel.** — Klin. Labor. f. exp. Pathol. Dir. Pf. **Stintzing.** — Medizin. Klinik. Dir. Pf. **Stintzing.** — Hautklinik. Dir. Pf. **Spiethoff.** — Mediz. Poliklinik. Dir. Pf. **Lommel.** — Chir. Klinik u. Poliklinik. Dir. Pf. **Lexer.** — Augenärztl. Klinik u. Poliklinik. Dir. Pf. **Stock.** — Ohrenärztl. Klinik u. Poliklinik. Dir. Pf. **Wittmaack.** — Geburtsh. u. gynäkol. Klinik nebst Poliklinik. Dir. Pf. **Henkel.** — Psychiatr. Klinik. Dir. Pf. **Binswanger.** — Zahnärztl. Institut: Dir. Pf. **Hesse.** — IV. Der philos. Fakultät: Philol. Seminar u. Proseminar. Dirr. Pff. **Goetz** u. vacat. — Pädag. Seminar. Dir. Pf. **Rein.** — Deutsch. Seminar. Dir. Pf. **Michels.** — Engl. Seminar. Dir. Pf. **Jordan.** — Seminar f. roman. Sprachen. Dir. Pf. **Hoepffner.** — Histor. Seminar. Dir. Pf. **Cartellieri.** — Seminar f. alte Geschichte. Dir. Pf. **Judeich.** — Geogr. Anstalt. Dir. Pf. **v. Zahn.** — Mathemat. Seminar. Dirr. Pff. **Frege, Haußner, Koebe.** — Staatswiss. Seminar. Dir. Pf. **Pierstorff.** — Oriental. Seminar. Dir. Pf. **Ungnad.** — Archäol. Privat-Seminar. Dir. vacat. — Philos. Privat-Seminar. Dir. Pff. **Eucken u. Bauch.** — Mineral. Institut u. Museum. Dir. Pf. **Linck.** — Zool. Institut. Dir. Pf. **Plate.** — Phylet. Museum Dir. Pf. **Plate.** — Archäol. Museum. Dir. vacat. — Akadem. Münzkabinett. Dir. vacat. — Oriental. Münzkabinett. Dir. Pf. **Ungnad.** — Ethnogr. Sammlg. Vorst. Pf. **v. Zahn.** — Botan. Garten. Dir. Pf. **Stahl.** — Botan. Sammlgn. Dir. Pf. **Stahl.** — Pharmakognost. Sammlg. Konserv. Pf. **Stahl.** — Physikal. Institut. Dir. Pf. **Wien.** — Physikal.-techn. Anstalt. Dir. vacat. — Institut f. Mikroskopie. Dir. Pf. **Ambronn.** — Sternwarte u. meteorol. Institut. Dir. Pf. **Knopf.** — Hauptstation f. Erdbebenforschung. Dir. Pf. **Straubel.** — Chem. Institut. Dir. Pf. **Knorr.** — Institut f. techn. Chemie. Dir. Pf. **Vongerichten.** — Institut f. Pharmazie u. Nahrungsmittel-Chemie. Dir. vacat. — Das landw. Institut. Dir. Pf. **Edler** a) Abt. f. Landwirtschaft. Erster Lehrer Pf. **Edler**; b) landw. Labor. Dir. Pf. **Edler**; c) landw.-botan. Garten. Dir. Pf. **Edler**; d) Versuchsfeld u. Obstbaumschule in Zwätzen. Dir. Pf. **Edler**; e) landw. Seminar. Dir. Pf. **Edler**; f) agrikulturchem. Labor. Dir. Pf. **Immendorff**; g) Veterinäranstalt. Dir. Pf. **Hobstetter**; h) landw. Sammlungen u. Bibliothek des Instituts. Dir. Pf. **Edler.**

Digitized by Google

Akademische Vereinigungen*).

Commentwaffe: Korbschläger.

Corps im K. SCV. (cf. I. a. 1). Jenenser SC.: †Thuringia, gest. 6. 6. 20, susp. 22. 2. 33 bis 1. 12. 33, 16. 1. 36 bis 30. 8. 36, 6. 11. 43 bis 12. 3. 44. Schwarz-d.rot-weiß v. u., Ff. rot-weiß-rot, P. Silber, schwarze M. u. Fm. (in den 20er Jahren u. WS. 38/39 zeitweilig weiße). Kartell m. Brunsviga (Gö.), Silesia (Br.), Borussia (Gr.), Suevia (Mch.), Hansea (Kö.). EH. s. WS. 96/97: Schillerstr. 8; Hofburg: Lichtenhain. — †Franconia, gest. 20. 1. 21, susp. 13. 12. 35 bis 1. 11. 36 u. WS. 70/71. Grün-rot-gold v. u., Fb. grün-rot v. u., P. Gold, d.grüne M. Kartell m. Bremensia (Gö.) u. Franconia (Mch.). EH. s. 95: Knebelstr.; Hofburg: Unterwöllnitz. — ††Guestphalia, gest. 10. 3. 41, susp. 7. bis 24. 5. 55, 2. 11. 56 bis 5. 11. 61, WS. 70/71, Nov. 82 bis 17. 10. 83. Grün-weiß-schwarz v. u., Fb. grün-weiß-grün, P. Silber, grüne M., i. S. weiße St. Kartell m. Hannovera (Gö.) u. Starkenburgia (Gi.). EH. s. Juli 96: Wagnergasse 26a; Hofburg: Oberwöllnitz. — Saxonia, gest. 7. 6. 20, susp. 1834 bis 10. 3. 38, rez. 14. 3. 38, susp. 30. 7. 49, rek. 1. 7. 53 durch das C. Alemannia [gest. 23. 1. 51 als L. Rasonia mit schwarz-rot-gold, s. 9. 3. 52 C. Alemannia mit schwarz-blau-gold], susp. 24. 10. 61 bis 21. 11. 61 und 29. 10. 62, rek. 29. 2. 80 durch eine jüngere Saxonia [gest. 27. 11. 74, s. WS. 77/78 L., s. 28. 6. 79 C.; Farben bis WS. 80/81 grün-weiß-gold, anfangs grüne St., dann weiße M.]. D.blau-h.blau-weiß v. u., Ff. h.blau-weiß-h.blau, P. Silber, d.blaue M. u. Fm. Kartell m. Saxonia-Bonn s. 15. 12. 12. EH. s. SS. 98: Knebelstr.; Hofburg: Lichtenhain. — Chargen: XXX, XX, X, außer Franconia (X, XX, XXX).

Burschenschaften der Deutschen Burschenschaft (cf. I. a. 4). Jenenser Burschensch.: Arminia auf dem Burgkeller, gest. 12. 6. 1815 als Allgemeine Burschenschaft. 26. 11. 19 und später wiederholt beh. aufgelöst, s. 28. 1. 1840 „Burschensch. a. d. Burgkeller" (progr.), 9. 2. 43 bis 19. 8. 44 verschmolzen m. d. B. a. d. Fürstenkeller (gest. 20. 1. 40, schwarz-rot-gold, schwarze Samt-M., progr.), s. WS. 44/45 Vb. a. d. B., s. SS. 55 bed. Sat., s. WS. 58/59 u. S., s. 4. 8. 59 Arminia. Schwarz-d.rot-gold v. u., P. Gold, d.rote M., keine Ff. EH. s. 16. 12. 93: Burgkeller; Hofburg: Zwätzen. Im „Roten Verband" (cf. Bonn). — †Germania, gest. 12. 6. 1815, 28. 1. 40 als B. a. d. Fürstenkeller (bis 13. 12. 46 schwarz-rot-gold, schwarze Samt-M.) von der B. a. d. Burgkeller abgetrennt, 13. 12. 46 (offiz. Stiftungsdatum) susp. u. sofort rek. als Germania. Schwarz-d.rot-gold v. u. auf weißem Grunde, P. Gold, weiße M., keine Ff. EH. s. SS. 87: Am Markt 10; Hofburg: Ammerbach. Im „grün-weiß-roten Kartell" (cf. Gött.). — †Teutonia, gest. 12. 6. 1815, von der Vb. a. d. Burgkeller als Teutonia abgetrennt 28. 2. 45, rek. Febr. 48. Gold-weiß-d.blau v. u. (bis Febr. 48 v. o.), P. Gold, keine

*) Aktiver Betrieb bestand im SS. 18 bei den mit † gekennzeichneten Korporationen; die mit †† bezeichneten hatten offiziell suspendiert.

Digitized by Google

Ff., d.blaue M. Im Südd. Kartell (cf. Hei.). EH. s. Juni 1889: Löbdergraben; Hofburg: Ziegenhain.

*Landsmannschaften im CLC. (cf. I. a. 6). Jenenser LC.: †Suevia, gest. 10. 2. 78 als Stammtisch „FRC." (schwarz-rot), s. Mai 78 schwarze Vb. Troglodytia m. u. S. (h.blau-weiß-schwarzer Bz.), s. 20. 1. 79 Suevia, s. WS. 80/81 Couleur u. BM., 25. 7. 82 bis 15. 11. 85 im Gosl. CC., 5. 5. 86 rez. im CLC. (bis Jan. 98), 31. 5. 98 bis Ende Jan. 99 im V. a. L., 17. 2. 1900 bis Pf. 06 im ALC., in den Zwischenzeiten fr. L, H.blau-weiß-schwarz v. u., Fb. blau-weiß v. u., P. Silber, schwarze M. (1879 schwarze St.; 13. 6. 97 bis Juni 99 orange M., später im SS. h.blaue Seiden-St.). EH. s. SS. 02: Oberer Philosophenweg 13; Hofburg: Winzerla. — †Hercynia, gest. 18. 6. 72 als Vg. Humanitas (o. A.), s. SS. 78 schwarze Vb. Hercynia s. 82 schwarz-weiß-schwarz, Bz.), 25. 7. 82 bis 22. 7. 86 ftr. Vb. im Gosl. CC., als L. im CLC. adm. 56, rez. 29. 5. 87, susp. 13. 7. 93 bis 27. 2. 1902. Rosa-weiß-schwarz v. u. (s. SS. 83), Fb. rosa-weiß-rosa (bis 1902: schwarz-weiß-schwarz), P. Silber, rosa M. EH. s. 4. 8. 07: Schillerstr.; Hofburg: Winzerla. — ††Rhenania, gest. 2. 3. 62 als Stud.-GV. zu St. Pauli (h.blau-weiß-h.blau, n. g.), s. 6. 2. 71 AGV. Paulus (blaue Unikolore), s. 81 Trikolore, s. 81 ftr., s. 27. 5. 91 fr. schl. Vb. Rhenania (BM.), s. 25. 7. 82 bis 25. 4. 86 im Gosl. CC. susp. 24. 4. 84 bis 30. 9 85 u. 25. 4. 86 rek. als L. 22. 6. 93, im LC. adm. u. rez. 12. 7. 93. H. blau-weiß-rot v. u. (s. 27. 5. 81, vorher h. blau-weiß-h. blau, blaue M.), Fb. weiß-rot v. u., P. Silber, h. blaue M. EH. s. Anf. WS. 11/12: Saalbahnhofstr.; Hofburg: Winzerla. — Chargen: X, XX, XXX.

*Turnerschaften im VC. (cf. I. a. 8). VC. Jenensis: ††Normannia, gest. 18. 12. 43 als ak. pharm.-naturw. V., s. WS. 75/76 korporativ, s. 17. 6. 84 schwarze Vb. Pharmacia, s. 13. 6. 84 e. W., s. 27. 4. 85 u. S., s. 10. 7. 85 Normannia. ftr. ATV. m. BM. s. 5. 3. 95, im VC. s. 31. 5. 95. Himmelblau-gold-rot (s. SS. 74), Fb. blau-rot (s. 95), P. Gold, himmelblaue M. EH. s. 30. 7. 98: Forstweg; Exkn.: Löbstädt. — †Salia, gest. 1. 12. 55 als lose Vg. Weimarer Abit. Tapiria, Mai 63 als stud. Korp. anerkannt, 2. 12. 65 Salia, SS. 72-74 wieder Tapiria, s. WS. 81/82 schwarze e. W., s. 1884 u. S. (rot-gold-blau n. g.), s. 15. 10. 95 ftr. ATV. unter Verschmelzg. m. d. ATV. Frisia [gest. 27. 4. 95, violett-weiß-rot, Fb. violett-weiß-violett, P. Silber, violette M.], s. 22. 5. 96 im VC., Ziegelrot-gold-d.blau, Fb. rot-gold-rot, P. Gold, ziegelrote M. [15. 10. 95 bis Anf. 96 die Frisenfarben]. Maturität. EH. s. 2. 8. 08: Fürstengraben; Hofburg: Winzerla. — Borussia, gest. 1. 12. 58 als Vb. Eisbäria (vom Ak. Landw. V. abgetrennt; schwarze Unikolore, s. 66 blaue St. ohne P.), susp. 12. 2. 70, rek. 30. 7. 93 v. ausgetr. Agronomen als fr. schl. Vb. Eisbäria, susp. 96, rek. 20. 2. 97 als fr. Vb. Borussia, susp. 18. 7. 97, rek. SS. 98 als Vb. Eisbäria, s. 15. 10. 98 L. Borussia, im ALC. adm. 23. 5. 01, rez. 6. 12. 02, susp. II. 05, rek. 7. 3. 12 als T., s. 5. 6. 12 im VC., rez. Pfingsten 13, vertagt. Schwarz-weiß v. u., Fb. weiß-schwarz-weiß, P. Silber, schwarze M., Cerevis weiß (96/98 zeitweilig weiß-h. blau-schwarz-weiß, Fb. weiß-blau-weiß, im SS. h. blaue Seiden-St., im WS. schwarze M.). Kn.: Sonne; Hofburg: Lobeda. — Chargen: X, XX, XXX.

Burschenschaft im ADB. (cf. I. b. 1): Cheruscia, gest. 9. 2.

Digitized by Google

84 als B. a. d. Fürstenkeller, s. 8. 10. 84 im ADB., s. 13. 6. 85 Cheruscia a d. F., Jan. 86 wieder verschmolzen m. d. B. Alemannia (13. 6. 85 abgetrennt, gold-rot-schwarz, schwarze M.; MV.), susp. Oktbr. 1899, rek. 16. 10. 1905 als nftr. burschenschaftl. Vg., s. 9. 2. 06 ftr. B. Schwarzrot gold v. o., P. Gold, weiprote Samt-M. (bis 13. 6. 85 schwarze M.). X, XX. XXX. Kn.: Gute Quelle, Johannisstr.; Exkn.: Kunitzburg.

***Sängerschaften** a) im Weim. C C. (cf. II. b. 2): Johanni-Fridericia, gest. 24. 11. 1907 als ak. pädagog. V., s. SS 08 Joh.-Fridr. (ohne Fachprinzip), s. 15. 2. 1909 (offiz. Stiftungsdatum) renone. Sängersch. im WCC., rez. Pfingsten 11. Grau-weiß-grün, P. Silber, Fb. weiß-grün-weiß, P. grün, graue M. EH. s. SS 12: Oberer Philosophenweg. FVh. m. Arion-Leipz. PVh. m. Gottinga-Gö. (VM). Waffen-Vh. m. d. ATB. u. VDSt. — b) im Rudelsburger KV. (cf. I. b. 3): †Sängerschaft zu St. Pauli, gest. 2. 3. 28 als AGV., erneut 2. 3. 62 als Stud. GV. (blau-weiß-blau, n. g.). s. 6. 2. 71 AGV. Paulus (s. 71 blaue Unikolore). susp. SS. 81, rek. 1885 durch den Stud. GV. zu St. Pauli (blau-weiß-blau, Bz.), s. SS. 00 ftr., s. SS. 04 e. W., bis WS. 06/07 Stud.-GV., bis Pfingsten 11 im WCC. H. blau-weiß-d. blau v. u., Fb. weiß d. blau-weiß, P. Silber, weiße M. Im Rudelsburger Kartell m. Fridericiana-Halle u. Paulus-Leipzig. EH. s. SS. 90: Forstweg 24; Exkn.: Löbstädt.

***Verbindungen m. u. S.:** a) farbentr.: ††Agronomia, gest. 8. 2. 51, im Verband der nftr. ländw. Vereine 82 bis 83 u. 84 bis WS. 91/92, rek. als Vb. WS. 89/90, s. SS. 92 frschl. Vb.; vertagt. Schwarz-grüngold v. u. (s. 1892), Fb. schwarz-grün v. u., P. Gold, schwarze St. (früher schwarz-weiß-gold, schwarze St., WS. 89/90 bis 1892 Farben n. g., nur schwarze St. o. P.). X, XX, XXX. EH. s. Ende WS. 13/14: Löbdergraben; Exkn.: Löbstädt. Im Waffenschutz der B. Germania. — b) nichtfarbentr.: *Ak. Vb. Frisia, gest. 6. 5. 1904 als pharm.-chem. V.; ver agt. Grün-weiß-blau v. u., P. Silber, Bz.; keine e. W. In ACV. (cf. II. c. 7). Kn.: Kaiserhof.

Ak. Turnvereine im ATB. (cf. I. c. 2): Gothania, gest. 19. 6. 58 als gesell. Vg., susp. 74, rek. als ATV. 26. 10. 82 (offiz. Stiftungsdatum), im ATB. s. 27. 6. 83. Grün-weiß-rot v. u., Schl. Schwere e. W. s. 1. 5. 1900. EH. s. 19. 7. 13: Obere Wöllnitzerstr.; Exkn.: Wogau. — Aufgelöst; Markomannia, ATVbg., 15. 12. 1909 gest. v. Gothania, susp. Ende SS. 13. Weiß-weinrot-gold v. u., P. Gold.

***Verein Deutscher Stud.** im Kyffh.-Verb. (cf. III. g. 1), gest. 28. 11. 03 als Inactivitas, s. 9. 5. 04 VDSt., s. 8. 8. 04 im KV. Schwarz-weiß-rot n. g. Schwere e. W. Kn.: Hotel Nollendorf.

Nichtkonfessionelle Verbindung mit MV. im Schwarzburgbund (cf. II. d. 2): *Alemannia, gest. 1. 7. 1909, s. Anf. SS. 10 ftr., VVh. m. d. SB. s. WS. 09/10, FVh. s. SS. 13, im SB. s. 26. 1. 18. Violett-gold-schwarz v. o., violette M. Kn.: Terrasse, Bürgelschestr. 34; Hofburg: Lobeda. X, XX, XXX. FVh. m: Rheno-Germania-Bonn, Vandalia-Freiburg.

Kathol.-deutsche Stud.-Verb. (m. MV.) im CV. (cf. II. e. 1): Sugambria, gest. 30. 5. 1902, ftr. 11. 2. 08 bis 14. 3. 04, im CV. s. Febr. 03, rez. SS. 06. Violett-gold-moosgrün, Ff. violett-gold-violett, P. Gold (violettseidene St.; bis WS. 04/05 im WS. violette

Digitized by Google

Samt-M.). Kn.: Hopfenblüte; Bierdorf: Porstendorf. X, XX, XXX, XXXX.

Gesang- u. Sport-Vereine: Ak. gemischter Chor (nicht korp.) — Ak. Abteilung d. V. f. Bewegungsspiele (im ASB., cf. IV. 10). — Stud. Sportausschuß. — Vg. stud. Wandervögel, gest. 16. 12. 1913.

Wissenschaftl. Vereine: a) im Verband wissensch. Vereine (im DWV., cf. III. h.): *Ak. theol. V., gest. 30. 10. 67, susp. WS. 73/74 bis 74 u. 1. 12. 98 bis 27. 10. 03, s. WS. 89/90 korp., Violett-weiß-grün (89/90 bis 03 violett-weiß-violett), n. g. Kn.: Turnhalle, Lutherstr. 26. (Im Eisenacher Kartell s. 74; cf. III. h. 1). — *Phil.-Histor. Vb. Hermunduria, gest. 5. 5. 72, bis SS. 90 ak. phil. V., bis SS. 92 Klass.-Phil. V., korp. s. SS. 92, susp. 99 bis SS. 01, bis SS. 11 Phil.-hist. V., bis SS. 12 Phil.-histor. Vb. Deutsch-rot-weiß-gold v. u., Bz. (s. 1902). (Im Naumb. KV. s. WS. 89/90 bezw. WS. 02/03, bezw. 10; cf. III. h. 3.) — *Ak. Mathem. V., gest. 22. 6. 82. Grün-weiß-gold (s. SS. 97), P. weiß, Bz. (Im Arnstädter Verbande s. Juni 88; cf. III. h. 6). Kn.: Deutsches Haus. — b) sonstige: Ak. staatswissenschaftl. V. — *Med.-Naturw. V., gest. 6. 12. 81, rek. 20. 7. 98, bis WS. 00/01 Med. V. Schwarz-weiß-ziegelrot, n. g. Im Goslarer Verband WS. 96/97 bis Pfingsten 1911. U. S. Maturität. Kn.: Stern, Neugasse. — *Naturw. V., gest. 22. 1. 80. Weiß-schwarz-weiß. Kn.: Paradies. — *†† Agraria, Ak. Landw. V., gest. 15. 5. 1903 (s. WS. 04/05 im Verband, cf. III. h. 9), vertagt. Schwarz-rot-grün, n. g. U. S. X, XX, XXX. Kn.: Alt-Jena, Markt. — *Ak. Pädagog. V., gest. 1906 als V. stud. Volksschullehrer. D. blau-gold-schwarz, P. Gold. Kn.: Hotel Nollendorf. — Ak. Kunst-Vg., gest. 1912. Rot-gold, n. g. — Gesellsch. f. Geschichtskunde; interkorp.; nicht rein studentisch. — Staatswissenschaftl. Vg. — Ak. Stenogr.-Vg. Gabelsberger.

Studentinnen-Vereine: a) im VStD. (cf. VI. 1): Studentinnen-V., im Verband s. SS. 1907, s. 1. 10. 07 ak. V. Bei festlichen Gelegenheiten schwarze Samt-M. Lokal: Oelmühle, Kaiser Wilhelmstr. — b) Deutsche Christl. Vg. Stud. Frauen (cf. VI. 2), gest. 1909. — c) im DVAF. (cf. VI. 4): Deutsch-ak. Frauenbund, gest. 21. 11. 1916. Schwarz-silber. Adr.: Sophienstr. 17.

Freideutsche Vereinigungen (cf. V.): a) in der DAF. (cf V. 1): Zweite Freischar, gest. 1. 7. 1912 als B. Vandalia (von Cheruscia abgetrennt), s. Novbr. 13 Gründungsgr., s. SS. 14 Freischar, Schwarz-karmesinrot v. u., P. Gold, schwarze Samt-M. X, XX, XXX. — Erste Freischar, Gründungsgruppe der DAF., gest. 5. 11. 12 als Ak. Vereinigung, s. Novbr. 1913 Freischar, O. A. — b) Neuland, V. abstinenter Stud., gest. 1905, rek. SS. 13; körperschaftl. Mitgl. d. DB. abst. Stud. (cf. V. 2).

Sonstige Vereine: Ungarn-V. — Freie Vg. d. Stud. armenischer, bulgarischer, griechischer, rumänischer Nationalität, gest. SS. 1914. — Klinikerschaft (cf. IV. 13). — Vg. z. Abhaltung stud. Unterrichtskurse f. Arbeiter u. Arbeiterinnen, gest. 1907, nicht korp. (cf. IV. 16). — Deutsche

Digitized by Google

Christl. Stud.-Vg.; vertagt. (cf. IV. 1). — Ak. Bismarckbund, Ortsgr. (cf. IV. 11). — Stud.-pädagog. Vg. (cf. IV. 21). — Stud. Arbeitsgemeinschaft f. soziale Jugendpflege, gest. SS. 14. — Ak. Werkmannschaft, 1913 von d. Freischar II. abgetrennt. O. A. — Ak. Bonifatius-V. (cf. IV. 4). — Ak. Monistengruppe, gest. 15. 5. 1914. — Ortsgr. d. Ak. Hilfsbundes, gegr. 16. 2. 1916. — Deutsche Vaterlandspartei (cf. IV. 22), stud. Gruppe, gest. WS. 17/18.

Freie Studentenschaft, gest. 1901, susp. 04, erneut 13. 5. 1908, s. WS. 12/13 korp.; Mitgl. d. D. Fr. St. (cf. VII. 1). Adr.: Hôtel Gute Quelle.

In der Anf. 1906 gegr. „Studentischen Vertreterschaft von 1911" sind die mit * bezeichneten Korp. sowie die 4 Fak. vertreten; jede Korp. und Fakultät hat eine Grundstimme; zählt sie über 30 aktive Mitgl., so erhält sie eine Zusatzstimme und für je 20 Mitglieder mehr je eine fernere Zusatzstimme; konfessionelle Korporationen sind prinzipiell ausgeschlossen. Der Vorsitz und der damit verbundene Vortritt bei Aufzügen und die Leitung von Festlichkeiten wechseln semesterweise nach folgendem Turnus in 7 Losen: I. Sängerschaft zu St. Pauli, Johanni-Fridericia, VDSt., Agraria; II. VC.; III. SC.; IV. Burschenschaft u. Agronomia; V. LC.; VI. Hermunduria, Ak. Math. V., Ak. Pädag. V., Alemannia, Ak. Theol. V.; VII. Med.-Naturw. V., Naturw. V., Frisia. Jede Gruppe vereinbart unter sich die Reihenfolge, in der in ihr das Recht auf den Vorsitz wechselt. Die Fakultäten (Nichtinkorp.) u. gastweise mitfeiernden Vereinigungen haben bei Aufzügen u. Festlichkeiten ihren Platz hinter der III. bezw. IV. Gruppe.

Es besteht ein Ak. Sportausschuß (12 Mitgl.).

Seit 1911 bilden VDSt., Gothania, Johanni-Fridericia u. Paulus den Schwarzen Waffenring, s. Anf. SS. 14 SC., Burschensch., LC. u. VC. den Waffenring der schlagenden Verbände (anfangs „Lokalkartell").

KIEL.

Immatr.: Termine 16. Sept. bis 5. Okt., später nur mit Erlaubnis des Kuratoriums. Gesuche stets an den Rektor. Ausländer und Deutsche ohne genügendes Reifezeugnis bedürfen der Genehmigung der Immatrikulationskommission; Betrag 18 ℳ, bezw. 10,80 ℳ. Hörer haben die schriftl. Erlaubnis der betr. Dozenten und dann die des Rektors persönlich einzuholen. Frauen werden beim Nachweis entspr. wissenschaftl. Vorbildung immatrikuliert oder als Hospitantinnen zu den Vorlesungen zugelassen. — Exmatr. 6 ℳ. Vorlesungen: Belegen bis zum 12. Okt., später nur mit Genehmigung des Rektors (persönliche Meldung). Honorar im Durchschnitt 4 ℳ für die Wochenstunde. — Stundung: Stud., deren jährliche Einnahme 540 ℳ nicht übersteigt, kann das Honorar ganz, solchen, die jährlich 540 bis 720 ℳ verausgaben können, zur Hälfte gestundet werden, auch erhalten dieselben, soweit Plätze frei, das Konvikt-Stipendium

Digitized by Google

im Betrage von 144 ℳ. Bewerbung bis zum 28. Sept. beim Rektor. Stundungsgesuche bis zum 29. Sept. — Akademische Lesehalle: 3 ℳ für das Semester. — Krankenkasse: gewährt unentgeltliche Behandlung und Verpflegung in den akademischen Heilanstalten, kostenfreie Arznei und ärztl. Behandlung durch einen Arzt in der Wohnung. Beitrag (oblig.) 2 ℳ. — Am 12. Nov. 1910 ist das neue „Studentenheim" eröffnet unter dem Namen „Seeburg". — Wohnungen: Preis: 1 Zimmer m. Morgenkaffee u. Bedienung 25—30 ℳ monatl., desgl. 2 Zimmer 40 ℳ. Auskunft über Wohnungen erteilt der Oberpedell Ueberschaer, sowie der Kieler Verkehrsverein Martensdamm 28.

Christian-Albrechts-Universität.

Gestiftet 1665.

Anfang 1. Oktober, Ende 2. Februar

Kurator: Konsistorial-Präsident Dr. Otto **Müller**. — *Rektor*: **Sieg** (phil. Fak.). — *Dekane*: **Seilin, Liepmann** (beide bis 1. Jan. 1919, dann **Ficker, van Calker**), **Heine, Mecking.**

I. Theologische Fakultät.

Dekan: E. **Seilin** (bis 1. Jan. 1919), dann Gerh. **Ficker.**

Pff. ord.: O. **Baumgarten** (20. 1. 58) Liturg. 2 p.; katechet. Uebgn. 1 m. 2 p.; homilet. Uebgn. 1 m. 2 ö.; Bergpredigt u. Kultur d. Gegenw. 1 ö. — Gerh. **Ficker** (8. 2. 65) Kirchengesch. I. 5 p.; Symbol. 4 p.; kirchengesch. Uebgn. (Sem.) 1 m. 2 ö. — E. **Seilin** (29. 5. 67) Gesch. d. Volkes Israel 4 p.; Jesaja 4 p.; alttest. Sem. (Micha) 1 m. 2 ö. — Jul. **Kögel** (3. 2. 71) Römerbr. 4 p.; Leidens- u. Auferstehgsgesch. Jesu 1 m. 2 p.; neutest. Sem.: Wesen u. Entw. d. Sünde 1 m. 2 ö.; Gleichn. d. Lukas-Evang. (Prosem.) 1 m. 2 ö.; Septuaginta 1 ö. — H. **Mandel** (13. 12. 82) (Rostock) [Nachf. d. Pf. ord. Er. Schaeder (Breslau)] Ethik 4 p.; systemat. Sem. 1 m. 2 ö.

Pff. ext.: E. **Kohlmeyer** (27. 3. 82) Ⓚ Kirchengesch. II. 5 p.; kirchengesch. Uebgn. 1 m. 2 ö. — H. **Mulert** (11. 1. 79) Dogmat. II. 4 p.; Deutschld. v. 100 Jahren u. heute 1 ö.; dogmat. Repetit. 1 ö.

Beauftr. Doz.: Lic. H. W. **Schomerus,** Vorstellgn. v. Leben nach d. Tode in d. nichtchristl. Relig. 1 m. 2 p.; Berechtigg. u. Notwendigkt. d. christl. Relig. 1 ö.

Dozz.: Pf. Amand. **Weinreich** (22. 11. 60) Lehre v. d. Seelsorge 2 p.; Uebgn. im Predigen 1 m. 2 ö. — Ant. **Jirku** (27. 4. 85) kleine Prophet. 4 p.; hebr. Grammat. f. Anf. 5 p.; Hebr. f. Vorger. 2 p.; d. A.T. im Lichte d. alten Vorderasien 1 ö. — Rol. **Schütz,** Einltg. ins N.T. 4 p.; neutest. Sem., hellenist. Abt. (Septuaginta) 1 ö.

II. Rechts- u. staatswissenschaftliche Fakultät.

Dekan: Mor. **Liepmann** (bis 1. Jan. 1919, dann W. **van Calker**).

Pff. ord.: M. **Pappenheim** (2. 2. 60) dtsch. Rechtsgesch. 4 p.; Privatr. d. See- u. Binnenschiffahrt 1 ö.; Uebgn. (bürgerl. R.) f. Vorger. 1 m. 2 p. — Th. **Niemeyer** (5. 2. 57) internat. Privatr. 1 m. 2 p.; Polit. u. Völkerr.

Digitized by Google

1 ö.; Sem. f. internat. R. (Uebgn.) pg., Arbeiten im Kriegsarchiv d. Völkerr. tägl. pg. — Gg. **Kleinfeller** (25. 12. 57) Zivilprozeßr. II. 3 p.; Strafr. 5 p.; Einf. in d. Rechtswiss. 6 p.; zivilprozeßrechtl., d. bürgerl. R. mitumfass. Uebgn. 1 m. 2 p.; Konversat. (Strafr.) 1 ö. — Bernh. **Harms** (30. 3. 76) (Nat.-Oekom.) liest nicht. — Mor. **Liepmann** (8. 9. 69) Gerichtsverfassg. 2 p.; Strafproz. (in Uebgn.) 3 p.; Zivilproz. I. 3 p.; strafrechtl. Uebgn. 1 m. 2 p.; kriminalist. Sem. 1 pg. — W. **van Calker** (1. 5. 69) Völkerr. 4 p.; Staatsr. 5 p.; Uebgn. (Staats- u. Verwaltgsr.) 1 m. 2 p. — Ferd. **Tönnies** (26. 7. 55) moralstatist. Untersuchgn. 1 p. — Wern. **Wedemeyer** (17. 9. 70) Syst. d. röm. R. 5 p; bürgerl. R. (allg. Tl.) 4 p.; Gesch. d. privatrechtl. Kodifikat. in Deutschld. 1 ö.; Konversat. (röm. R.) 1 m. 2 p. — R. **Passow** (2. 7. 80) allg. (theoret. Nat.-Oekon. 4 p.; nat.-ökon. u. statist. Uebgn. 1 m. 2 p.; nat.-ökon. Uebgn. f. Vorger. 2 pg.

Pff. ord. hon.: Gerh. **Beseler** (1878) Ⓚ bürgerl. R. II c (Erbr.) 4 p.; Digestenübgn. 1 m. 2 p.

Pff. ext.: R. **Weyl** (9. 7. 64) Handels-, Wechsel- u. Scheckr. 5 p.; bürgerl. R. (Schuldverh.) 4 p.; Priv.-Versichergsr. 1 ö.; Uebgn. (bürgerl. R.) f. Anf. 1 m. 2 p. — Walt. **Jellinek** (12. 7. 85) Ⓚ dtsch Verwaltgsr. 5 p.; Kirchenr. 4 p.; Staatenverbindgn. 1 ö. — R. **Maschke** (9. 7. 64) röm. Rechtsgesch. 3 p.; bürgerl. R. (Sachenr.) 4 p.; Kurse z. Einf. i. d. Latinität d. röm. Rechtsquellen 1 m. 2 p.; griech. Rechtsgesch. 2 ö.

Doss.: Pf. O. **Opet** (1. 4. 66) dtsch. Privatr. 2 m. 2 p; bürgerl. R. (Familienr.) 2 + 1 m. 2 p. — Pf. Horst **Kollmann** (5. 5. 84) Ⓚ (bürgerl. R.) liest nicht. — B. **Moll** (1885) Ⓚ (Nat.-Oekon.) dgl. — F. **Mann** (10. 12. 83) Ⓚ Finanzwiss. 4 p.; Uebgn. (neuere Soz.-Oekon.) 2 p.; Theor. u. Techn. d. Wirtschaftskrieges 1 ö.; Balkanprobl. 1 ö. — Pf. Kurt Alb. **Gerlach**, spez. (prakt.) Nat.-Oekon. 4 p.; Uebgn. darüb. f. Anf. 1 m. 2 p.; Kolloqu. (Sozialpolit.) 1 ö.

III. Medizinische Fakultät.

Dekan: Leop. **Heine**.

Pff. ord.: E. **Siemerling** (9. 9. 57) psychiatr. u. Nervenklin. 3 p.; Poliklin. f. Nervenkrkhtn. 1 ö.; forens. Psychiatr. f. Med. u. Jur. 1 p.; Bau u. Leben d. Gehirns 1 ö. — Ferd. Graf **v. Spee** (5. 4. 55) systemat. Anat. d. Menschen I. 6 p.; topogr. Anat. II. 2—3 m. $1^1/_2$ p.; anat. Praeparierübgn., Kurs I u. II (m. Meves u. Aichel) tägl. p.; Anat. u. Histol. d. Sinnesorg. 1 ö.; Anltg. f. Geübt. (m. Meves u. Aichel) pg. — Leop. **Heine** (17. 2. 70) Augenklin. 4 p.; Augenspiegelkurs 1 m. 2 p.; Augenoperat. 2 pg.; Hyg. d. Auges 1 ö.; Labor.-Arbtn. pg. — Willy **Asschütz** (24. 9. 70) chir. Klin. 3 + 2 m. 2 p.; klin. Operat. 1 ö. — Walt. **Stoeckel** (14. 3. 71) geburtsh.-gynäkol. Klin. 5 p.; Einf. in d. Geburtsh. (Schwangerschft. u. Geburt) 1 ö. — Rud. **Höber** (27. 12. 73) Physiol. d. vegetativ. Funkt. 6 p.; Physiol. d. Arbeit 1 ö.; physiol. Prakt. (m. Klein) p.; Labor.-Arbtn. f. Geübt. (m. Klein u. Meyerhof) tägl. pg. — Alfr. **Schittenhelm** (16. 10. 74) Ⓚ med. Klin. 3 m. 2 + 1 p.; med. Sem. 1 ö. — K. **Kisskalt** (30. 12. 75) Hyg. 2 m. 2 + 1 p.; bakt.-hyg. Kurs 2 m. 2 + 1 p.; hyg. Einrichtgn. dtsch. Städte 1 ö. — Leonh. **Jores** (26. 3. 66) allg. Pathol. 5 p.; pathol.-anat. Demonstr. 2 m. $1^1/_2$ p.; Sektionsübgn. (m. Dochle u. Berblinger) 6 m. 3 p.; pathol. Sem. u. Labor.-Arbtn. tägl. pg.

Digitized by Google

Pff. ord. hon.: Gg. **Hoppe-Seyler** (27. 2. 60) Ⓚ diagnost. u. therapeut. Uebgn. $1^1/_2$ p.; chem. u. mikrosk. Untersuchg. d. Se- u. Exkrete (m. Schlecht u. Frey) 2p. — P. **Doehle** (6. 6. 55) Ⓚ mikrosk. Kurs f. Vorgeb. p.; s. a. Pf. ord. Jores.

Pff. ext.: Aug. **Falck** (28. 5. 48) exp. Pharmakol. 3 p.; Rezeptierkde. 2 pss., f. Zahnärzte 2 p.; pharmakol. Prakt., f. Med. 1 m. $2^1/_4$ pss.; chem. Konstitut. u. pharmakol. Wirkg. 1 ö. — W. v. **Starck** (26. 8. 58) Ⓚ med. Poliklin. 3 p.; Kinderklin. u.-Poliklin. 2 m. $1^1/_2$ p.. — P. **Friedrich** (1. 9. 67) Klin. d. Ohren-, Nasen- u. Halskrhtn. 2 p.; Untersuchgsmethdn. 2 p.; Arbtn. in d. Poliklin. f. Vorger. 6 m. 2 ö. — F. **Meves** (1. 3. 68) Anat. d. Kopfes 1 p.; histol. Uebgn. f. Anf. u. Vorger. je 1 m. 2 p., nach Weihn. je 2 m. 2 p.; s. a. Pf. ord. Graf v. Spee. — V. **Klingmüller** (15. 1. 70) Klin. u. Poliklin. d. Haut- u. Geschl.-Krkhtn. 3 p.; Gefahren d. Geschl.-Krkhtn., f. all. Fak. 1 ö. — E. **Ziemke** (16. 8. 67) Ⓚ gerichtl. Med. f. Med. 2 p., f. Jur. 1 p.; gerichtl.-med. Kurs 2 m. $1^1/_2$ p.; soz. Med. 1 ö.; Arbeiten im Inst. tägl. pg. — F. **Klein** (28. 5. 52) Ⓚ physiol. Chem. 3 p.; s. a. Pf. ord. Höber.

Dozz.: K. **Seeger** (1. 1. 83) vener. Krkhtn. p. — Pf. K. **Holzapfel** (25. 12. 66) g. burtsh. Operat.-Kurs 3 m. $1^1/_2$+1 p.— Pf. Rud. **Göbell** (7. 1. 73) chir. Poliklin., f. Vorger. 2 p.; chir.-propädeut. Klin., f. Anf. 2 p.; kriegschir. Erfahrgn. 1 ö.; chir. Erkrkgn. d. Harnorg. 1 p.— Pf. Alw. **Hentze** (9. 1. 71) Ⓚ Kiefererkrkgn. u. deren Behdlg. 1 p. — Zahnarzt **Birr**, Poliklin. f. Zahn- u. Mundkrhtn. tägl. p.; konserv. Zahnhlkde. tägl. p.; Zahnersatzkde. tägl. p. — Pf. Heinr. **Schade** (13. 3. 76) Ⓚ physikochem. Kurs f. Med. 1 m. 2 p.; Ergebn. d. physikal. Chem. f. d. Medizin 1 ö. — Pf. E. W. **Baum** (30. 3. 76) Ⓚ urol. Poliklin. 1 p. — Pf. K. **Behr** (28. 10. 74) Funkt.-Prüfgn. d. Auges 1 m. 2 p. — Pf. Arth. **Wilke** (9. 7. 79) Ⓚ (pathol. Anat.) kündigt später an. — Pf. A. **Bauereisen** (27. 10. 75) Ⓚ Kurs d. gynäkol. Diagnost. u. Ther. 2 p. — Pf. Hans **Meyer** (30. 7. 77) Ⓚ Kurs d. Strahlenther. 6 m. 2 p. (14 tg.). — Pf. Werner **Runge** (27. 7. 82) neurol. u. psychiatr. Untersuchgsmethdn., inkl. Elektrodiagnost. 1 p. — Pf. L. **Bitter** (6. 2. 82) Immunit.-Lehre m. prakt. Uebgn. 2 pss.; Körperpflege, f. all. Fak. 1 ö. — Pf. Heinr. **Zoeppritz** (24. 12. 76) Ⓚ Fraktur. u. Luxat. 1 p.; Verbandkurs 1 p.; lokale u. allg. Schmerzstillgsmethdn., f. Zahnärzte 1 p. — Pf. Heinrich **Schlecht** (20. 1. 81) Ⓚ röntgenol. Diagnost. u. Ther. (m. Meyer u. Brandes) $1^1/_2$ p.; s. a. Pf. ord. hon. Hoppe-Seyler. — Pf. Walt. **Birk** (14. 10. 80) Ⓚ Krkhtn. d. Säuglingsalt. 2 p.; Propädeut. d. Kinderkrkhtn. 1 p. — Walt. **Weiland** (23. 9. 81) Ⓚ Krkhtn. d. Urogenitalappar. 1 ö.; diätet. Ther. inn. Krkhtn. 1 ö. — M. **Brandes** (27. 9. 81) Ⓚ orthop.-chir. Klin. u. Technik 2 p.; röntgenol. Diagnost. u. Ther. (m. Meyer u. Schlecht) $1^1/_2$ p.; Kurs d. Massage (in 2 Grupp.) 1 p.; Krkhtn. d. Knochen u. Gelenke 1 p.; Labor.-Arbtn. 6 m. 2 pg. — M. **Kappis** (6. 10. 81) prakt. Kurs d. klein. Chir. 2 m. $1^1/_2$ p. — Gg. **Konjetzny** (26. 4. 80) Ⓚ allg. Chir. 3 p.; chir.-pathol. Demonstr.-Kurs 1 p. — O. **Meyerhof** (12. 4. 84) allg. Physiol. 2 p.; Repetit. d. Physiol. 3 p.; s. a. Pf. ord. Höber. — Pf. O. **Aichel** (31. 10. 71) Ⓚ Knochen- u. Bänderl. 5 p.; spez. u. vergl. Anat. d. Zähne 1 p.; d. rezente u. prähistor. Mensch, f. all. Fak. 1 m. 2 p.; anthropol. Prakt. 1 m. 3 pss.; s. a. Pf. ord. Graf v. Spee. — Fel. **Stern** (5. 4. 84) Ⓚ Gehirnkrkhtn. p. — Gg. **Linzenmeier** (30. 6. 82)

Digitized by Google

℞ Untersuchgn. an Schwangeren u. Wöchnerinn. 2 p. — Pf. Walt. **Frey** (10. 1. 84) Perkuss. u. Auskultat. f. Anf. u. Geübt. je 2 p. — Gerh. **Wagner**, Schulhyg. 1 ö.; Einf. in d. wiss. Photogr. 1 p. — M. **Bürger** ℞ (inn. Med.) kündigt später an. — Pf. Walt. **Berblinger** (13. 7. 82) makrosk. Diagnost. (Uebgn.) 1 p.; spez. pathol. Anat. d. Genitalorg., d. Keimdrüsen etc. 2 p.; s. a. *Pf. ord.* Jores.

IV. Philosophische Fakultät.

Dekan: L. **Mecking.**

Pff. ord.: Leo **Pochhammer** (25. 8. 41) analyt. Geom. d. Ebene u. d. Raumes 4 p.; Diff.-Geom. 4 p.; Sem.-Uebgn. 1 ö. — J. **Reinke** (3. 2. 49) Anat. u. Physiol. d. Pflanzen 4 p.; botan. Sozietät. (m. Schröder) $1^1/_2$ ö. — K. **Brandt** (23. 5. 54) vergl. Anat. d. Wirbeltiere 4 p.; üb. d. Plankton d. Meeres 1 ö.; mikrosk. Prakt. (m. Reibisch) 2 m. 3 p.; zool. Untersuchgn. (m. Reibisch) tägl. pss. — Hugo **Gering** (21. 9. 47) altnord. Lit. 4 p.; germ. Sem. (Lieder d. Edda) 1 ö. — P. **Deußen** (17. 1. 45) Psychol. u. Syst. d. Philos. 4 p.; Goethes philos. Gedichte 1 ö.; Uebgn. (Gesch. d. Philos.) 1 ö.; philos. Sanskr.-Texte 1 ö. — Leonh. **Weber** (30. 4. 48) Einltg. in d. theoret. Phys. u. analyt. Mechan. 4 p.; absolut. Maßsyst. 1 p.; Theor. physikal. Meßappar. p.; ausgew. physikal. Untersuchgn. 5 m. 4 p.; Kolloqu. 1 m 2 pg. — F. **Kauffmann** (14. 9. 63) Mhd. u. Nhd. 5 p.; germ. Sem. (Wolframs Parzival) 1 m. 2 ö. — P. **Harzer** (1. 8. 57) geogr. Ortsbestimmgn. 3 p.; Uebgn. dazu 1 ö. — Götz **Martius** (7. 3. 59) Logik u. Metaphys. 4 p.; philos. Sem. (Kants Krit. d. prakt. Vernunft) 1 pg.; psychol. Sem. 1 m. 2 pg. — C. **Rodenberg** (10. 10. 54) dtsch. Gesch. v. Ende d. Karolingerzeit bis z. Interregnum 2 m. 2 p.; Uebgn. f. Kriegsteiln. 1 m. 2 p.; histor. Sem. 1 m. 2 ö. — F. **Holthausen** (9. 8. 60) histor. engl. Synt. 3 p.; Beziehgn. zw. d. dtsch. u. engl. Lit. 1 p.; Prosem.: f. Anf. (Phonet.) 2 p., f. Vorger. (mittelengl. Uebgn.) 2 p.; Sem. (altengl. Lyrik) $1^1/_2$ ö.; griech. Anf.-Kurs 2 p. — Fel. **Jacoby** (19. 3. 76) ℞ (klass. Philol.) kündigt später an. — Konr. **Dieterici** (26. 11. 58) Exp.-Phys. I. 5 p.; physikal. Prakt. f. Anf.: Mathem. u. Naturwiss. 2 m. 4 p., Med. u. Pharm. 1 m. 4 p., f. Doktorand. tägl. ganztg. pss.; Repetit. d. Phys. f. Kriegsteiln. 2 g. — Em. **Sieg** (12. 8. 66) Sanskr.-Grammat. f. Anf. 2 p.; leicht. Sanskr.-Texte 2 ö.; indogerm. Sem. (e. schwierig. Sanskr.-Text) 2 ö. — Bruno **Sauer** (19. 1. 61) griech. Kunst (Blütezeit) 4 p.; griech. Bildwerke d. 5. Jahrh. (Uebgn.) 1 m. 2 ö.; röm. Topogr. (Uebgn.) 1 m. 2 pg. — Arrien **Johnsen** (8. 12. 77) wicht. Mineralien 5 p.; allg. Geol. nebst Petrogr. 1 m. 2 p.; Bestimm. v. Mineralien f. Anf. 1 m. 2 p.; Anltg. z. wiss. Arbtn. ganz- od. halbtg. pss.; mineral. Kolloqu. 1 ö. — Gg. **Jacob** (26. 5. 62) Türk. (leicht. histor. Texte) 2 p.; türk. Urkdn. 1 ö.; Pers. (Hâfiz) 2 ö.; arab. Dichter 2 p. — Gg. Graf **Vitzthum v. Eckstädt** (14. 5. 80) ℞ (Kunstgesch.) liest nicht. — H. **Jung** (4. 5. 76) ℞ (Mathem.) dgl. — L. **Mecking** (3. 5. 79) allg. Anthropogeogr. 4 p.; Uebgn. im Kartenles. 1 m. 2 p.; geogr. Kolloqu. f. Vorger. 1 ö.; Wiederholgskurs f. Kriegsteiln. 1 ö. — Gg. **Ebeling** (19. 8. 67) älteste frz. Sprachdenkm. 4 p.; Einf. ins Ital. 2 p.; Prosem. (neufrz. Uebgn.) 1 m. 2 p.; roman.

Digitized by Google

Sem.: (altfrz. u. stillst. Uebgn.) je $1^1/_2$ ö. — Arn. Osk. **Meyer** (20. 10. 77) allg. Gesch. v. westfäl. Frieden bis z. Regierungsantritt Friedr. d. Gr. 4 p.; Uebgn. f. Kriegsteiln. 1 p.; Sem.-Uebgn. (dtsch. Gesch. im 17. Jahrh.) 1 m. 2 ö. — Hugo **Prinz** (8. 1. 83) Gesch. Italiens bis z. II. pun. Krieg 4 p.; d. antike Staat 2 p.; althistor. Sem. (griech. Inschriftn.) 1 m. 2 ö.; Prosem. (staatsrechtl. Uebgn. f. Kriegsteiln. 1 m. 2 p. — Wern. **Jaeger**, Platons Gorgias 4 p.; Platon u. d. moderne Geist 1 ö.; griech. Stilist. 4 p.; philol. Sem.: a) Lucretii liber V, b) Porphyrius De abstinentia je 1 m. 2 ö.; Prosem. (Ciceros Orator) 1 m. 2 p. — O. **Diels** (21. 7. 76) org. Exp.-Chem. 5 p.; chem. Prakt.: anorg. (m. Mumm) ganz- u. halbtg. pss., org. nur ganztg. pss.

Pf. ord. hon.: H. **Kobold** (5. 8. 58) Methode d. kleinst. Quadrate 2 p.; Uebgn. dazu 2 ö.

Pff. ext.: H. **Rodewald** (2. 8. 56) Futtergsl. 2 p.; Uebgn. im landw. Inst. p.; Uebgn. (Futterberechngn.) 1 ö. — Eug. **Wolff** (28. 9. 63) Poetik, Rhetorik, Stilist u. Metrik 2 m. 2 p.; dtsch. Lit. seit Ausgang d. Mittelalt. p.; lit.-wiss. Sem.: a) Wilh. Meisters Lehrjahre 1 m. 2 ö., b) Uebgn. z. Theatergesch. Schlesw.-Holsteins 1 pg. — E. **Blokel** (26. 11. 76) Lat. (Stilgesch.) 3 p.; Prosem. (Aratos) 1 m. 2 p.; lat. Stilübgn. 1 ö. — Ew. **Wüst** (29. 9. 75) Ⓚ (Geol.) liest nicht. — Heinr. **Schröder** (13. 11. 73) botan.-mikrosk. Kurs 1 m. 4 p.; offizinelle Pflanzen 1 m. 2 p.; chem. Pflanzenphysiol. 1 p.; s. a. Pf. ord. Reinke. — O. **Toeplitz** (1. 8. 81) Diff.- u. Integr.-Rechng. II. 4 p.; höh. Algebra 4 p.; Uebgn. f. Anf. 1 m. 2 p.; Sem. f. Vorger. pg. — Frz. **Feist** (24. 6. 64) allg. Warenkde. (org. Tl.) 2 p. — J. **Reibisch** (15. 8. 68) vergl. Anat. d. animal. Organe 2 p.; Tierwelt v. Nord- u. Ostsee 1 ö.; s. a. Pf. ord. Brandt. — O. **Mumm** (28. 6. 77) Chem. d. Metalle 3 p.; chem. Prakt. (anorg.) (m. Diels) ganz- u. halbtg. pss. — E. **Fraenkel** (16. 10. 81) Ⓚ (vergl. Sprachwiss.) liest nicht. — P. **Horrmann** (4. 10. 78) pharmaz. Chem., anorg. Tl. 3 p.; pharm.-chem. Prakt. 5 m. 3 pss.; Untersuchg. v. Nahrgs- u. Genußm. 2 p.; prakt. Uebgn. 1 m. 4 pss. — Aug. **Thienemann** (7. 9. 82) d. Lebensgemeinschaft 1 p.; Gesch. d. Zool. 1 ö.

Dozz.: Pf. C. **Stöhr** (7. 7. 57) org. Chem. 1 p. — Pf. O. **Mensing** (28. 7. 68) dtsch. Synt. 2 p. — Pf. Gerh. **Preuner** (10. 9. 73) Einf. in d. Elektrochem. 2 p. — Alb. **Mayer-Reinach** (2. 1. 76) Ⓚ (Musikwiss.) liest nicht. — Pf. Gg. **Wegemann** (20. 7. 76) Gesch. d. Erdkde. 1 m. 2 p.; kartogr. Prakt. (Netzentwurf) 1 m. 2 pss. — Pf. H. **Zahn** (30. 1. 77) Ⓚ (Phys.) liest nicht. — Pf. R. **Neuendorff** (23. 1. 77) Ⓚ (Mathem.) dgl. — Pf. Cay v. **Brockdorff** (17. 4. 74) Einltg. in d. Philos. 2 p.; neuer. Pädag. 2 p.; d. groß. Systeme d. 17. Jahrh. 1 p.; Comenius 1. — Pf. O. **Strauß** (18. 10. 81) (vergl. Sprachwiss.) beurl. — O. **Stark** (23. 4. 77) (Chem.) dgl. — Pf. Alfr. **Menzel** (21. 1. 83) Ⓚ (Philos.) liest nicht. — Pf. Osk. **Martienssen** (17. 3. 74) physikal. Grundlag. d. Flugtechnik 1 p. — Hans **Schmidt** (19. 11. 83) Ⓚ (Phys.) liest nicht. — K. **Freudenberg** Ⓚ (Chem.) liest nicht. — Fred. C. **Willis** Ⓚ dgl. — Walt. **Wetzel** Ⓚ (Geol.) dgl.

Beauftr. Doz.: Oberl. Pf. **Nissen**, Lateinkurse f. Oberrealsch.-Abitur. (in 2 Kurs.) je 2 m. 2 p.

Lektt.: Dr. Arth. **Koelbing** (23. 12. 75) Dickens and Thackeray 1 p.; mod. engl. Prosalekt. 2 p.; Lekt. v. Dichtern d. Victorian. Zeitalt.

Digitized by Google

2p.; Sem.-Uebgn. 2g.; engl. Anf.-Kurse p. — C. **Lagerfeldt**, Schwed. f. Anf. 2p.; f. Vorger. 1ō.; Runeberg 1ō.; schwed. Staatskde. 1ō. — **Falk Bey-Sade**, Türk. f. Anf. u. Vorger.; türk. Lit.

Lehrer für Künste: Musikdir. **Johannsen**, Kurse in Sprechkunst 1p. — **Heil** Ⓚ (Stenogr.) liest nicht. — R. **Brandt** Ⓚ Fechtübgn. — Akad. Turnl. Th. **Brodersen**, Turnen.

K. Universitäts-Bibliothek.

Lesesaal tägl. v. 9—6, Bücherausgabe v. 11—3 geöffnet.

Dir.: Dr. J. **Frantz** (27. 10. 59). — *Oberbibl.*: Dr. P. **Dinse** (6. 9. 66). — *Bibl.*: Dr. Willy **Lüdtke** (4. 11. 75); Dr. Gg. **Prochnow** Ⓚ; Dr. Dos. **Deutsch.**

Universitäts-Institute.

Universitäts-Bibliothek, siehe oben. — Homilet. Seminar: Dir. Pf. **Baumgarten.** — Katechet. Seminar: Dir. Pf. **Baumgarten.** — Theol. Seminar, alttest. Abt.: Dir. Pf. **Sellin**; neutest. Abt.: Dir. Pf. **Kögel**; kirchenhistor. Abt.: Dir. Pf. **Ficker**; systemat. Abt.: Dir. Pf. **Mandel**; Kirchl.-archäol. Inst. Dir. Pf. **Ficker.** — Jur. Seminar: Dir. der Dekan. — Sem. f. internat. R.: Dir. Pf. **Niemeyer.** — Inst. f. Seeverkehr u. Weltwirtschft.: Dir. Pf. **Harms.** — Seerechtl. Sem.: Dir. Pf. **Pappenheim.** — Staatswiss. Sem.: Dirr. Pff. **Harms** u. **Passow.** — Anat. Institut u. Museum: Dir. Pf. Graf **v. Spee.** — Physiol. Institut: Dir. Pf. **Höber.** — Medizin. Klinik: Dir. Pf. **Schlittenhelm.** — Medizin. Poliklinik: Dir. Pf. v. **Starck.** — Kinder-Poliklinik: Dir. Pf. **v. Starck.** — Chir. Klinik: Dir. Pf. **Anschütz.** — Chir. Poliklin.: Dir. Pf. **Göbell.** — Klinik u. Poliklin. f. Geburtsh. u. Frauenkrankh.: Dir. Pf. **Stoeckel.** — Augenklin.: Dir. Pf. **Heine.** — Klin. u. Poliklin. f. Haut- u. Geschl.-Krkhtn.: Dir. Pf. **Klingmüller.** — Inst. f. Strahlenther.: Leiter Pf. **Meyer.** — Klin. u. Poliklin. f. Ohren-, Nasen- u. Halskrkhtn.: Dir. Pf. **Friedrich.** — Psychiatr. u. Nervenklinik: Dir. Prof. **Siemerling.** — Pathol. Institut: Dir. Pf. **Jores.** — Inst. f. gerichtl. Med.: Dir. Pf. **Ziemke.** — Pharmakol. Institut: Dir. Pf. **Falck.** — Hygien. Institut: Dir. Pf. **Kisskalt.** — Zahnärztl. Inst.: Leiter Pf. **Hentze.** — Indogerm. Sem.: Dirr. Pff. **Sieg** u. **Fraenkel.** — Philol. Sem.: Dirr. Pff. **Jacoby** u. **Jaeger.** — German. Sem.: Dirr. Pff. **Kauffmann** u. **Gering.** — Literaturwiss. Sem.: Dir. Pf. **Wolff.** — Roman. Seminar: Dir. Pf. **Ebeling.** — Engl. Seminar: Dir. Pf. **Holthausen.** — Orient. Seminar: Dir. Pf. **Jacob.** — Histor. Seminar: Dirr. Pff. **Rodenberg, Meyer** u. **Prinz.** — Kunsthistor. Institut: Dir. Pf. **Vitzthum v. Eckstädt.** — Geogr. Institut: Dir. Pf. **Hecking.** — Philos. Seminar: Dirr. Pff. **Deussen** u. **Martius.** — Psychol. Seminar: Dir. Pf. **Martius.** — Pädag. Seminar: Dir. vacat. Mathem. Seminar: Pff. **Pochhammer, Jung** u. **Toeplitz.** — Archäol. Seminar: Dir. Pf. **Sauer.** — Zool. Institut u. Museum: Dir. Pf. **Brandt.** — Botan. Inst. u. Garten: Dir. Pf. **Reinke.** — Mineral. Institut u. Museum: Dir. Pf. **Johnsen.** — Chem. Laboratorium: Dir. Pf. **Diels.** — Physikal. Institut: Dir. Pf. **Dieterici**, Abt. f. atmosphär. Physik: Pf. **Weber.** — Landwirtsch. Institut: Dir. Pf. **Rodewald.** — Sternwarte: Dir. Pf. **Harzer.** — Schleswig-Holstein. Museum vaterländ. Altertümer: Dir. Dr. F. **Knorr.** — Museum für Völkerkunde: Leiter Pf. **Hecking.** — Akademische Lesehalle: Vorst. der Rektor.

Digitized by Google

Akademische Vereinigungen.

Commentwaffe: Korbschläger.

Corps im K. SCV. (cf. I. a. 1). Kieler SC.: Holsatia, gest. 1. 8. 1818, erneut 1. 8. 23; 31. 8. 33 verschmolzen mit d. C. Slesvicia (blau-gelb) als Slesvico-Holsatia (rot-weiß-blau, Gf. rot), susp. 1836 bis 23. 1. 38 u. März 1848, rek. als Holsatia 12. 12. 55 durch den WS. 54/55 gegr. „Paukverein", susp. 28. 6. bis 22. 10 89; 20. 10. 92 bis 30. 3. 95 u. 29. 10. 95 bis 26. 3. 1905, beh. aufgelöst 3. 8. 12. 20. 10. 12 rek. als Franconia (grün-rot-weiß, Ff. rot-weiß, rote M., s. 1. 11. 12 d.grüne St.), s. 2. 8. 13 wieder als Holsatia. Rot-weiß-rot, Ff. rot-weiß, P. Silber, rote M. (5. 3. bis 16. 3. 07 u. s. 14. 10. 07 als Straßencouleur rote St.). EH. s. SS. 11: Feldstr. 42. — Saxonia, gest. 25. 6. 38, susp. 1848 bis 15. 12. 57 bezw. 24. 2. 58; 21. 5. 59 bis 11. 12. 64; 19. 7. 70 bis 7. 11. 90 und 9. 12. 93 bis 23. 4. 95. D.grün-weiß-d.rot, Ff. grün-weiß-grün (1838 und wieder s. 16. 11. 95, inzwischen grün-weiß), P. Silber, grüne M. (weiße St. 18. 5. bis 10. 7. 1904). EH.: Düsternbrook 62. — X, XX, XXX.

Burschenschaft der Deutschen Burschenschaft (cf. I. a. 4): Teutonia, gest. 14. 11. 55, entstanden aus dem WS. 1854/55 gegr. „Kneipverein", susp. Herbst 1914. H.blau-weiß-gold (bis etwa 1870 d.blau-weiß-gold), Ff. blau-weiß-blau (s. etwa 1870), P. Gold, M. u. Fm. h.blau (bis etwa 70 d.blau). EH. s. 14. 11. 91: Waitzstr. 43. Im Südd. Kartell (cfr. Hei.). PVh. m. d. SC. u. d. LC.

Landsmannschaften im CLC. (cf. I. a. 6): Troglodytia, gest. 14. 12. 64 als schwarze frschl. Vb. m. u. S., s. 11. 1. 73 ftr. L. m. BM., im CLC. Ende WS. 72/73 bis 18. 2. 77 u. 7. 1. 82, susp. 1. 11. 88 bis 4. 4. 89, 6. 9. 89 bis 4. 4. 91 u. 1. 5. 93 bis 20. 4. 01; im ALC. 20. 4. 01 bis Pfingsten 06. Schwarz-weiß-rot v. u., Ff. schwarz-rot v. u., P. Silber, M. u. Fm. rot (80er Jahre bis SS. 1904 schwarz), im SS. weiße St. EH. s. 1903: Jägersberg 16. — Slesvico-Holsatia, gest. 14. 5. 78 als schwarze Vb. m. u. S. [hervorgeg. aus einem WS. 77/78 gegr. V. Hadersiebener Abit.; s. WS. 79/80 blau-weiß-blauer Bz.], s. 1. 3. 81 frschl. Vb. Cimbria, s. 23. 5. 81 L., s. 7. 1. 82 im CLC, s. 16. 10. 1903 wieder Slesvico-Holsatia, susp. SS. 95 bis WS. 95/96, SS. 96 bis Anf. SS. 01 u. XI. 06 bis 27. 1. 11. Blau-weiß-rot (s. 1. 3. 81), Ff. blau-weiß-blau, P. Silber, blaue M. u. Fm. EH. s. 27. 7. 1912: Waitzstr. 56. — PVh.: B. Teutonia. X, XX, XXX.

Turnerschaften im VC. (cf. I. a. 8). VC.-Kiel: Hansea, gest. 18. 1. 85 als ATV. Kiel, Hansea s. 1. 7. 85, u. S. u. im VC. s. 17. 6. 85, e. W. s. Dez. 85, BM. s. Juni 89, vertagt. Grün-weiß-schwarz, Fb. grün-weiß, P. Silber, grüne M. [bis 8. 7. 85 schwarz-rot-gold, n. g., bis 17. 7. 86 h.blau-silber-schwarz, Bz.]. — Slesvigia, gest. 4. 5. 75 als schwarze Vb. (gold-blau-gold, n. g.), s. WS. 87 e. W., susp. SS. 93, am 25. 10. 03 verschmolzen mit der T. Alania [gest. 5. 2. 01, im VC. s. 7. 2. 02, s. 22. 10. 03 Slesvigia], deren Farben beibehalten wurden, vertagt. Weiß-schwarz-grün-weiß, Fb. weiß-schwarz-weiß, P. Silber, schwarze M. Kn.: Brunswiker Hof, Adolfstr. 3. — X, XX, XXX. PVh. m. Frisia.

Digitized by Google

Burschenschaft im ADB. (cf. I. b. 1) (suspendiert): Arminia, gest. 24. 4. 1902 als Fortsetzung der susp. Arminia-Greifswald als burschenschaftl. Vg., s. Anf. WS. 02/03 B., s. 24. 4. 02 Ren. im ADB., 31. 5. 02 rez., s. 24. 1. 03 öffentl. ftr., beh. aufgelöst Herbst 1910 bis Anf. Nov. 12, susp. WS. 13/14. Schwarz-rot-gold, P. Silber, weiße M. (bis SS. 04 d. rote St., in Greifsw. d. rote M.). EH. s. 1. 4. 10: Wilhelminenstr. 47. X, XX, XXX.

Freie nftr. Verb. m. u. S.: Frisia, gest. 12. 11. 72 ohne Namen s. 3. 5. 80 Frisia. Ohne Abz. u. Zirkel; schwarze Waffen, VM.; Maturität. EH. s. SS. 1911: Muhliusstr. 60. Café: Konditorei Rolfs, Schloßgarten. PVh.: VC. u. Stormaria. — Stormaria, gest. 9. 6. 83, hervorgeg. aus der Hoffnungs-Kneipe, 8. 7. 1903 bis SS. 08 im Mündener VC. Schwarzer Bz. m. Silber-P. E. W. VM. Maturität. X, XX, XXX. EH. s. Anf. SS. 13: Knooperweg 145. — Krusenrotter Kneipe, gest. 10. 11. 75. O. A.; ohne e. W. Maturität. EH. s. WS. 96/97: Philosophengang 20.

Gesangverein im SV. (cf. I. c. 1): SGV. Albingia, gest. 19. 7. 89 (aus der SS. 89 gegr. Kartellvg. entstanden), im SV. s. 22. 7. 99, s. SS. 90 Albingia. Rosa-weiß-meergrün, Bz. u. Schl. m. Kieler Wappenschild. Maturität; u. S. s. SS. 02; s. 22. 6. 09 e. W. EH. s. 4. 11. 06: Jägersberg 17. X, XX, XXX.

Ak. Turnvereine im ATB. (cf. I. c. 2): Ditmarsia, gest. 8. 11. 89, im ATB. s. 17 12. 90, s. WS. 91/92 Ditmarsia. Grün-weiß-gold. E. W., schwere Waffen als pers. Kn.: Colosseum, Exerzierpl. — Cheruscia, ATVbg., gest. 9. 5. 84 als ak. pharm.-naturw. V., susp. 24. 5. 94, rek. 22. 4. 95 als pharm. V., s. 97 Vb. Cheruscia (grün-weiß-rot), s. WS. 99/00 ftr., susp. 1903 bis SS. 06, bis SS. 14 in ACV., im ATB. s. 7. 6. 14, rez. 1. 6. 15. Schwarz-weiß-h. blau. E. W. Kn.: Turnerheim, Jahnstr. 7.

Verein Deutscher Stud. im Kyffhäuser-Verb. (cf. III. g. 1), gest. 3. 6. 81, susp. WS. 94/95 bis SS. 98. Schwarz-weiß-rot, n. g. Schwere e. W. EH. s. 5. 11. 1913: Beseleralee 28.

Nichtkonfessionelle Verbindungen m. MV.: a) Wingolf (cf. II. d. 1), gest. 2. 12. 73 als Wingolfs-V. (o. A.), susp. Anf. WS. 74/75, erneut 5. 7. 92 (offiz. Stiftungsdatum) als V. Wartburg (Bz.), s. 27. 6. 95 ftr. Vb., s. 2. 6. 96 im WB., s. 13. 6. 96 Wingolf, susp. WS. 14/15. D. rot-weiß-gold, P. Gold, CKb. rot-weiß m. breiter gold. P., d. rote M. EH. s. 5. 7. 1900: Waitzstr. 88. X, XX, XXX. — b) im Schwarzburgbunde (cf. II. d. 2): Ak. Vb. Wikingia, gest. 30. 4. 98 als SB.-Vg., s. 19. 5. 1900 SB.-Verein (Bz.), ftr. Vb. s. 19. 12. 01, s. III. 04 FVh. zum SB., im SB. s. XII. 09. Blau-gold-rot, P. Gold, d. blaue M. Kn.: Prinz Heinrich, Lornsenstr.

Kathol. Korporationen m. MV.: a) ftr. Vb. im CV. (cf. II. e. 1): Rheno-Guestfalia, ak. Vb., gest. 14. 6. 97, im CV. s. SS. 97, ftr. s. 12. 6. 98. Violett-weiß-moosgrün, Ff. violett-grün, P. Silber, moosgrüne M. Kn.: Prinzenhof, Fährstr. X, XX, XXX, XXXX. — b) nftr. V. im KV. (cf. II. e. 2): Baltia, ak. Stud.-V., gest. 3. 7. 86, s. SS. 87 im KV., susp. Herbst 1914 bis SS. 15. H. grün-weiß-rot (s. 28. 7. 86), P. Silber, n. g. Kn.: Beseleralee 45, priv. — c) Unitas

Digitized by Google

(cf. II. e. 3), gest. 12. 5. 1908 (27. 4. 1907 als Kränzchen), im UV. s. 13. 8. 08, susp. SS. 15. Gold-weiß-blau, n. g. Kn.: Stadt Magdeburg.

Sportvereine (nicht korp.): Ak. Ruder-V., gest. Anf. SS. 97 Kartell cf. IV. 9). Lokal: Seeburg. — Ak. Abteilung d. Fußballklubs Holstein v. 1902 (E. V.), gest. 4. 5. 02. Blau-weiß-rot. Kn.: Würzburger, Holterauerstr. 214. Im ASB. s. VI. 1911 (cf. IV. 10). — Ak. Segler-V., gest. 13. 7. 1910 im ASB. (cf. IV. 10). Lokal: Seeburg. — Ak. Ausschuß f. Rudern, gest. SS. 1914.

Wissenschaftl. Vereine: a) Wissenschafter-Verband im DWV. (cf. III. h.): Math.-Naturw.-V., gest. 1882 als Math. V., susp. WS. 87/88 bis WS. 99/00. O. A. (Im Arnstädter Verbande s. SS. 01; cf. A. III. h. 6). — Ak. V. f. Geschichte u. Erdkunde, gest. 31. 1. 1912, susp. Herbst 14. Schwarz-silber-schwarz, P. Silber, Bz. Im Leuchtenburgbund (cf. III. h. 5). — Philolog. V., gest. 14. 11. 72, s. 1901 V. f. klass. Philologie, 14. 12. 12 als korp. Phil.-V. verschmolzen m. d. Philol. Kränzchen, susp. 1914. D. blau-silber-h. blau, P. Silber, Bz. (s. WS. 12/13). Im Naumb. KV. s. WS. 12/13 (cf. III. h. 3). — b) Sonstige: Ak.-theol. V., gest. 13. 2. 36, susp. Herbst 1914. Lokal: Prinz Heinrich. — Volkswirtschaftl. Vg., gest. 1914. — Anglisten-V.

Studentinnen-Vereine: a) im VStD. (cf. VI. 1), gest. 1. 12. 1910, s. WS. 09/10 im VStD. (cf. VI. 1), bis SS. 14 V. Stud. Frauen. Interkorp. Lokal: Seeburg. — b) Deutsche Christl. Vg. stud. Frauen (cf. VI. 2), gest. 1916. — c) im DVAF. (cf. VI. 4). Deutsch-Ak. Frauenbund, gest. Mitte Novbr. 1917.

Freideutsche Vereinigungen (cf. V.): a) Ak. Freischar, gest. SS. 1913, vertagt Herbst 1914 (cf. V. 1). — b) im DBaSt. (cf. V. 2): Nordmark, abst. Vb., gest. 20. 1. 02 als Ortsgr., susp. Anf. Jan. 06 bis 28. 11. 06, s. SS. 13 Verb., vertagt 1914.

Sonstige Vereine: Deutsche Christl. Stud.-Vg. (cf. IV. 1). Lokal: Gartenstr. 12 I. — Ak. Missions-V., gest. WS. 80/81, rek. SS. 91 u. SS. 1912 (cf. IV. 2). — V. f. d. Deutschtum im Auslande (cf. IV. 8), ak. Ortsgr., gest. SS. 1900. — Vg. d. Stud. d. Zahnheilkunde (cf. IV. 14). — Kieler Klinikerschaft (cf. IV. 13). — Stud. Unterrichtskurse f. Arbeiter (Verband cf. IV. 16). — Deutscher Wehr-V., ak. Ortsgr. — Stud. Luftflotten-V., Ortsgr. (cf. IV. 17). — Wehr-V., akad. Ortsgr. — Ak. Gesang-V. (nur zum Zweck der Gesangspflege). — Ortsgr. d. Ak. Hilfsbundes, gegr. 31. 7. 1915.

Freie Studentenschaft, gest. SS. 09, Mitgl. d. D. Fr. St. (cf. VII. 1). Seit WS. 13/14 bilden Corps, Burschensch., Landsmannsch. u. Turnersch. den Waffenring; Albingia, Ditmarsia u. VDSt. s. 1914 den Schwarzen Waffenverband (SWV.).

Digitized by Google

KÖNIGSBERG i. Pr.

Immatr.: Termine v. 16. Sept. bis 5. Okt., später nur mit Genehmigung des Kurators; philos. Fak. 22,50 ℳ, jurist., med., theol. Fak. 26,50 ℳ; Exmatr. 9 ℳ. — Vorlesungen: Annahme bis zum 12. Okt.; 4 st. theoret. in der theol. Fak. 12 ℳ. Honorar. i. d. philos. meist 16 ℳ, 5 st. i. d. theol. Fak. 15 ℳ, i. d. philos. meist 20 ℳ, i. d. jur. Fak. 4 st. gewöhnlich 15 ℳ, 5 st. 18 ℳ, prakt. Vorlesgn. bis 35 ℳ, öffentliche gratis, dagegen hat jeder Studierende 5 ℳ Auditoriengeld zu zahlen. Die für Damen nicht zugänglichen Vorlesungen sind mit einem Stern (*) bezeichnet. — Stundung: Besitzern eines Testimon. paupert. wird das Honorar gestundet, wenn dieselben nicht 300 u. mehr ℳ Stipendien beziehen, außerdem hat denselben die Universität Freitische und Freiwohnungen zu vergeben. — Die Universität hat außer den königlichen und einer Reihe von Privatstipendien auch die Verfügung über mehrere Stipendien, zu dessen Erlangung Konkurrenz-Arbeiten über verschiedene Gebiete einzureichen sind. Die besten Arbeiten erhalten Preise. — Lesehalle: Studierende werden außerordentliche Mitglieder des akademischen Lesevereins gegen einen Semester-Beitrag von 3 ℳ. Das Lesekabinett befindet sich im zweiten Stock des Universitätsgebäudes. — Krankenkasse: 1,50 ℳ f. d. Sem. (obligat., Betrag in den Immatrikulationsgebühren enthalten). — Unfallversicherung: obligatorisch. — Wohnungen zeigen die Lokalblätter und Aushänge-Täfelchen an. Am 22. Oktober 1898 wurde die „Palaestra Albertina“ eröffnet, die auf Anregung und unausgesetzte, auch pekuniäre Förderung des Dr. med. Fritz Lange zu New-York (Gothiae-Königsberg) geschaffen ist. Dieselbe, vor dem Tragheimer Tor gelegen, ist ein gemeinsames Sport-, Speise- und Gesellschaftshaus für die gesamte Studentenschaft, ausserdem ist in ihr eine mensa academica eingerichtet. Sie enthält Fechtsäle, Hallenbad, Turnhalle, Kegelbahn Sem.-Beitrag 3 ℳ). Seit dem 1. April 1905 ist ein grösserer Teil der Palaestra vom Staate angemietet worden, worin das theologische, juristische, klassisch-philologische, romanische, englische, hist. und staatswissenschaftliche Seminar untergebracht ist. —Arbeitsamt der Freien Studentenschaft für Studierende und das große Publikum.

Albertus-Universität.

Gestiftet 1544.

Anfang 1. Oktober.

Kurator: Ober-Präsident d. Prov. Ostpreußen **F. v. Batocki, Exz.** — *Prorektor*: **Meyer** (med. Fak.). — *Dekane*: **Löhr, Manigk, Birch-Hirschfeld, Hesse.**

Digitized by Google

(cf. II. e. 3), gest. 12. 5. 1908 (27. 4. 1907 als Kränzchen), im UV. s. 13. 8. 08, susp. SS. 15. Gold-weiß-blau, n. g. Kn.: Stadt Magdeburg.

Sportvereine (nicht korp.): Ak. Ruder-V., gest. Anf. SS. 97 Kartell cf. IV. 9). Lokal: Seeburg. — Ak. Abteilung d. Fußballklubs Holstein v. 1902 (E. V.), gest. 4. 5. 02. Blau-weiß-rot. Kn.: Würzburger, Holterauerstr. 214. Im ASB. s. VI. 1911 (cf. IV. 10). — Ak. Segler-V., gest. 13. 7. 1910 im ASB. (cf. IV. 10). Lokal: Seeburg. — Ak. Ausschuß f. Rudern, gest. SS. 1914.

Wissenschaftl. Vereine: a) Wissenschafter-Verband im DWV. (cf. III. h.): Math.-Naturw.-V., gest. 1882 als Math. V., susp. WS. 87/88 bis WS. 99/00. O. A. (Im Arnstädter Verbande s. SS. 01; cf. A. III. h. 6). — Ak. V. f. Geschichte u. Erdkunde, gest. 31. 1. 1912, susp. Herbst 14. Schwarz-silber-schwarz, P. Silber, Bz. Im Leuchtenburgbund (cf. III. h. 5). — Philolog. V., gest. 14. 11. 72, s. 1901 V. f. klass. Philologie, 14. 12. 12 als korp. Phil.-V. verschmolzen m. d. Philol. Kränzchen, susp. 1914. D. blau-silber-h. blau, P. Silber, Bz. (s. WS. 12/13). Im Naumb. KV. s. WS. 12/13 (cf. III. h. 3). — b) Sonstige: Ak.-theol. V., gest. 13. 2. 36, susp. Herbst 1914. Lokal: Prinz Heinrich. — Volkswirtschaftl. Vg., gest. 1914. — Anglisten-V.

Studentinnen-Vereine: a) im VStD. (cf. VI. 1), gest. 1. 12. 1910, s. WS. 09/10 im VStD. (cf. VI. 1), bis SS. 14 V. Stud. Frauen. Interkorp. Lokal: Seeburg. — b) Deutsche Christl. Vg. stud. Frauen (cf. VI. 2), gest. 1916. — c) im DVAF. (cf. VI. 4). Deutsch-Ak. Frauenbund, gest. Mitte Novbr. 1917.

Freideutsche Vereinigungen (cf. V.): a) Ak. Freischar, gest. SS. 1913, vertagt Herbst 1914 (cf. V. 1). — b) im DBaSt. (cf. V. 2): Nordmark, abst. Vb., gest. 20. 1. 02 als Ortsgr., susp. Anf. Jan. 06 bis 28. 11. 06, s. SS. 13 Verb., vertagt 1914.

Sonstige Vereine: Deutsche Christl. Stud.-Vg. (cf. IV. 1). Lokal: Gartenstr. 12 I. — Ak. Missions-V., gest. WS. 80/81, rek. SS. 91 u. SS. 1912 (cf. IV. 2). — V. f. d. Deutschtum im Auslande (cf. IV. 8), ak. Ortsgr., gest. SS. 1900. — Vg. d. Stud. d. Zahnheilkunde (cf. IV. 14). — Kieler Klinikerschaft (cf. IV. 13). — Stud. Unterrichtskurse f. Arbeiter (Verband cf. IV. 16). — Deutscher Wehr-V., ak. Ortsgr. — Stud. Luftflotten-V., Ortsgr. (cf. IV. 17). — Wehr-V., akad. Ortsgr. — Ak. Gesang-V. (nur zum Zweck der Gesangspflege). — Ortsgr. d. Ak. Hilfsbundes, gegr. 31. 7. 1915.

Freie Studentenschaft, gest. SS. 09, Mitgl. d. D. Fr. St. (cf. VII. 1). Seit WS. 13/14 bilden Corps, Burschensch., Landsmannsch. u. Turnersch. den Waffenring; Albingia, Ditmarsia u. VDSt. s. 1914 den Schwarzen Waffenverband (SWV.).

Digitized by Google

KÖNIGSBERG I. Pr.

Immatr.: Termine v. 16. Sept. bis 5. Okt., später nur mit Genehmigung des Kurators; philos. Fak. 22,50 ℳ, jurist., med., theol. Fak. 26,50 ℳ; Exmatr. 9 ℳ. — Vorlesungen: Annahme bis zum 12. Okt.; 4 st. theoret. in der theol. Fak. 12 ℳ. Honorar. i. d. philos. meist 16 ℳ, 5 st. i. d. theol. Fak. 15 ℳ, i. d. philos. meist 20 ℳ, i. d. jur. Fak. 4 st. gewöhnlich 15 ℳ, 5 st. 18 ℳ, prakt. Vorlesgn. bis 35 ℳ, öffentliche gratis, dagegen hat jeder Studierende 5 ℳ Auditoriengeld zu zahlen. Die für Damen nicht zugänglichen Vorlesungen sind mit einem Stern (*) bezeichnet. — Stundung: Besitzern eines Testimon. paupert. wird das Honorar gestundet, wenn dieselben nicht 300 u. mehr ℳ Stipendien beziehen, außerdem hat denselben die Universität Freitische und Freiwohnungen zu vergeben. — Die Universität hat außer den königlichen und einer Reihe von Privatstipendien auch die Verfügung über mehrere Stipendien, zu dessen Erlangung Konkurrenz-Arbeiten über verschiedene Gebiete einzureichen sind. Die besten Arbeiten erhalten Preise. — Lesehalle: Studierende werden außerordentliche Mitglieder des akademischen Lesevereins gegen einen Semester-Beitrag von 3 ℳ. Das Lesekabinett befindet sich im zweiten Stock des Universitätsgebäudes. — Krankenkasse: 1,50 ℳ f. d. Sem. (obligat., Betrag in den Immatrikulationsgebühren enthalten). — Unfallversicherung: obligatorisch. — Wohnungen zeigen die Lokalblätter und Aushänge-Täfelchen an. Am 22. Oktober 1898 wurde die „Palaestra Albertina“ eröffnet, die auf Anregung und unausgesetzte, auch pekuniäre Förderung des Dr. med. Fritz Lange zu New-York (Gothiae-Königsberg) geschaffen ist. Dieselbe, vor dem Tragheimer Tor gelegen, ist ein gemeinsames Sport-, Speise- und Gesellschaftshaus für die gesamte Studentenschaft, ausserdem ist in ihr eine mensa academica eingerichtet. Sie enthält Fechtsäle, Hallenbad, Turnhalle, Kegelbahn Sem.-Beitrag 3 ℳ). Seit dem 1. April 1905 ist ein grösserer Teil der Palaestra vom Staate angemietet worden, worin das theologische, juristische, klassisch-philologische, romanische, englische, hist. und staatswissenschaftliche Seminar untergebracht ist. —Arbeitsamt der Freien Studentenschaft für Studierende und das große Publikum.

Albertus-Universität.

Gestiftet 1544.

Anfang 1. Oktober.

Kurator: Ober-Präsident d. Prov. Ostpreußen **F. v. Batocki, Exz.** — *Prorektor*: **Meyer** (med. Fak.). — *Dekane*: **Löhr, Manigk, Birch-Hirschfeld, Hesse.**

Digitized by Google

I. Theologische Fakultät.

Dekan: M. **Löhr.**

Pff. ord.: K. **Benrath** (10. 8. 45) Gesch. d. russ. Kirche 1 ö.; Dogmengesch. 4 p.; theol. Sem., histor. Abt. 1 m. 2 pg. — Mart. **Schulze** (26. 1. 66) Ethik 4 p.; systemat. Sem. 1 m. 2 pg. — M. **Löhr** (30. 4. 64) Psalmen 4 p.; d. israelit. Prophetism. 2 g.; hebr. Grammat. f. Anf. 3 p.; alttest. Sem. 1 m. 2 pg. — Alfr. **Uckeley** (24. 8. 75) prakt Theol. II (Homilet. u. Liturg.) 4 p.; d. russ. Kirche 1 p.; inn. Mission 1 ö.; homilet. u. katechet. Sem. je 1 pg. — Alfr. **Juncker** (4. 7. 65) Matth.-Evang. m. Berücks. d. synopt. Frage 4 p.; Epheser- u. Kolosserbr. 2 p.; Hebräerbr. 2 p.; neutest. Sem. 1 m. 2 pg.

Pff. ext.: F. **Lezius** (18. 9. 59) (Kirchengesch.) hat nicht angekündigt. — J. **Behm** (6. 6. 83) Ⓚ Leben Jesu 4 p.; Galaterbr. 2 p.; Jakobusbr. 2 p.; neutest. Repetit. 1 m. 2 p.; neutest. Uebgn. 1 m. 2 g.

Dozz.: Pf. Aug. **Pott** (17. 3. 70) Ⓚ apostol. Zeitalt. 1 m. 2 p.; exeget. Uebgn. 2 g. — Pf. Hans **Rust** (3. 12. 79) allg. Relig.-Gesch. 2 p.; Texte u. Bilder z. Relig.-Gesch. 2 g.; Kolloqu. (Zeit u. Ewigkt.) 1 g.; Dogmat. I. 4 p.; Schleiermachers Lehre 2 p.

Lektt.: Dr. Matth. **Lackner** (24. 12. 37) litauisch. Sem. 3 m. 2 g. — Superint. **Siedel**, poln. Sem. 2 m. 2 g.

II. Juristische Fakultät.

Dekan: Alfr. **Manigk.**

Pff. ord.: A. **Arndt** (21. 10. 49) (Staats- u. Verwaltgsr.) i. R. — Alfr. **Manigk** (10. 9. 73) röm. Rechtsgesch. 4 p.; bürgerl. R. I (allg. Lehren) 4 p.; Digest.-Exeg. 2 p.; Rechtsphilos. 2 p.; mitteleurop. u. russ. Zivilr. (rechtsvergl. Uebgn.) 1 ö.; zivilist. Sem. ö. — Jul. **v. Gierke** (5. 3. 75) dtsch. Rechtsgesch. 4 p.; bürgerl. R. III (Sachenr.) 4 p.; R. d. Wertpapiere 2 p.; Uebgn. (bürgerl. R.) f. Anf. 2 p.; Handelsr.-Prakt. 2 p.; russ. Handelsr. ö.; germanist. Sem. 1 ö. — Fritz **Litten** (22. 1. 73) Ⓚ Syst. d. röm. R. 6 p.; bürgerl. R. (Schuldverh.) 4 p.; Landwirtschftsr. I. 3 p.; Prakt. d. bürgerl. R. 2 p. — Alex. **Graf zu Dohna** (29. 9. 75) Ⓚ Strafr. I. 4 p.; Zivilproz. II. 3 p.; Strafr.-Prakt. 2 p. — M. **Fleischmann** (5. 10. 72) Ⓚ Einf. in d. Rechtswiss. (m. Klein) 3 p.; Verwaltgsr. I. 4 p.; Kirchenr. 4 p.; Staats- u. Verwaltgsr. (Prakt.) 2 p.

Pf. ord. hon.: Alb. **Mosse** (1. 10. 46) (bürgerl. R.) liest nicht.

Pff. ext.: Rud. **Müller-Erzbach** (23. 3. 74) bürgerl. R. IV (Familienr.) 4 p.; Handelsr. 5 p.; wirtschaftsrechtl. Sem. 1. — G. **Radbruch** (21. 11. 78) Ⓚ Strafr. II. 2 p.; Zivilproz. I. 4 p.; Zivilproz.-Prakt. 2 p. — Kurt **Wolzendorff** (12. 4. 82) Staatsr. 4 p.; Völkerr. 4 p.; Polit., f. all. Fak. 1 ö.

Dozz.: Pf. Pet. **Klein** (10. 2. 79) Einf. in d. Rechtswiss. 3 p.; bürgerl. R. V (Erbr.) 4 p.; internat. Privatr. 1 p.; Zivilr.-Reform in Oesterr. 1 ö.; Konversat. (bürgerl. R.) 2 p.; Kurs z. sprachl. Einf. in d. Quellen d. röm. R. p.; ungar. Privatr. 1 g. — W. **Sauer**, Strafproz. 4 p.; Strafr.-Reform in Deutschld., Oesterr. u. d. Schweiz 1 ö.; Militärstrafr. 2 p. — Gg. **Schüler**, Gerichtsverfassgsr. 1 p.; materiell. Justizr. 1 ö.

Digitized by Google

III. Medizinische Fakultät.

Dekan: Arth. **Birch-Hirschfeld.**

Pff. ord.: L. **Stieda** (19. 11. 37) (Anat.) i. R. — L. **Lichtheim** (7. 12. 45) (inn. Med.) dgl. — Gg. **Winter** (22. 6. 56) geburtsh.-gynäkol. Klin. 5 p.; geburtsh. Operat.-Kurs (m. Benthin) 2 m. $1^1/_2$ p.; Untersuchg. v. Schwangeren 1 ö. — E. **Meyer** (10. 5. 71) Ⓚ Nervenpoliklin. 1 ö.; psychiatr. u. Nervenklin. 2 m. 2 p.; gerichtl. Psychiatr. f. Jur. u. Med. 1 p. — M. **Matthes** (7. 2. 65) Ⓚ med. Klin. 5 m. $1^1/_4$ p.; Klin. d. Nervenkrkhtn. 1 ö.; Perkuss. u. Auskultat. p.; Labor.-Arbtn. f. Geübt. tägl. pg. — K. **Kaiserling** (3. 2. 69) Ⓚ Gesch. d. Med. (ausgew. Kap.) 1 ö.; allg. pathol. Anat. 5 p.; prakt. Kurs d. pathol. Anat. 3 m. $1^1/_2$ p.; Labor.-Arbtn. tägl. pg. — Arth. **Birch-Hirschfeld** (10. 9. 71) Ⓚ klin. Unterr. in d. Augenhlkde. 3 m. $1^1/_2$ p.; Augenspiegeln (m. Sattler) 2 p.; Augenhlkde. (ausgew. Kap.) 1 ö.; Labor.-Arbtn. f. Vorger. pg. — H. **Führer** (10. 4. 71) Beziehgn. zw. chem. Konstitut. u. pharmakol. Wirkg. 1 ö.; exp. Pharmakol. 3 p.; Labor.-Arbtn. tägl. pg. — O. **Weiss** (22. 7. 71) üb. Stimme u. Spr. 1 ö.; physiol. Chem. u. vegetative Physiol. 6 p.; physiol. Prakt.: a) Biophys., b) Biochem. je 2 m. 2 p.; physiol. Untersuchgn., f. Geübt. tägl. pg. — J. **Sobotta** (31. 1. 67) systemat. Anat. I. 6 p.; Demonstr. 1 p.; anat. Präparierübgn. (in 2 Kurs.) (m. Zander) tägl. p.; Gesch. d. Anat. ö.; Entw.-Gesch. d. Menschen u. d. Wirbeltiere, allg. Tl. 3 p. — Mart. **Kirschner** (28. 10. 79) chir. Klin. u. Poliklin. 5 m. $1^1/_4$ p.; Operat. (in Grupp.) ö. — Hugo **Seiter** Ⓚ Hyg. II. 2 p.; hyg.-bakt. Kurs f. Vorger. 2 m. 2 p.; Labor.-Arbtn. tägl. pg.; hyg. Exkurs.

Pff. ord. hon.: Jul. **Schreiber** (28. 2. 48) Ⓚ Untersuchgsmethdn. betr. Speiseröhre, Magen u. Darm 1 ö.; med. Poliklin. 4 p. — R. **Zander** (18. 7. 55) Knochen-, Bänder- u. Muskell. 5 p.; topogr. Anat. 4 p.; s. a. Pf. ord. Sobotta.

Pff. ext.: Em. **Berthold** (1. 12. 36) (Otol.) i. R. — Hugo **Falkenheim** (4. 9. 56) Ⓚ Klin. u. Poliklin. d. Kinderkrkhtn. 2 p.; Kinderhlkde. (Erkrkgn. d. Verdauungstractus) 1 ö. — Gg. **Puppe** (4. 2. 67) Ⓚ gerichtl. Med., f. Med. 3 p.; üb. Zurechngsfähigkt. 1 ö. — Walt. **Scholtz** (13. 4. 71) Ⓚ Poliklin. d. Haut- u. Geschl.-Krkhtn. 3 p.; Pathol. u. Ther. d. Syphil. 1 ö. — P. **Gerber** (14. 5. 63) Ⓚ Hyg. d. menschl. Stimme 1 ö.; Laryngosk. u. Rhinosk. f. Anf. 1 p.; Poliklin. d. Hals- u. Nasenkrkhtn., nur f. Geübt. $1^1/_2$ p. — P. **Stenger** (3. 11. 65) Ⓚ Klin. u. Poliklin. d. Ohrenkrkhtn. p.; Kurs d. kleiner. oto-rhinol. Operat. ö.

Dozz.: Pf. Osk. **Samter** (23. 4. 58) Ⓚ üb. Orthop. g.; Knochenbr. u. Verrenkgn. 2 p. — Pf. P. **Hilbert** (19 3. 65) Ⓚ Perkuss., Auskultat. etc. 3 p. — Pf. Rud. **Cohn** (23. 4. 62) Bäderl. 1 p. — Pf. Bernh. **Rosinski** (16. 1. 62) Ⓚ wicht. gynäkol. Operat. u. gynäkol. Röntgenther. 1 g. — Pf. Egb. **Braatz** (6. 5. 49) üb. Schmerzverhütg. g.; üb. chir. Technik g. — Pf. Selly **Askanazy** (8. 9. 66) spez. Pathol. u. Ther. d. Erkrkgn. d. Verdauungsappar. 2 p. — Pf. Osk. **Ehrhardt** (23. 3. 73) Ⓚ spez. Chir. (ausgew. Kap.) 1 g. — Pf. Alfr. **Stieda** (11. 11. 69) Ⓚ Orthop. 1 p. — Pf. H. **Streit** (28. 6. 76) Ⓚ Oto-, Rhino- u. Laryngosk. ö. — Pf. Th. **Cohn** (9. 4. 67) Ⓚ urol. Chir. 1 p.; Erkenng. u. Behdlg. d. Krkhtn. d. Harnorg. 1 g. — Pf. Gerh. **Joachim** (11. 6. 80) Ⓚ spez. Pathol. u. Ther.

Digitized by Google

d. Herzkrkhtn. g. — Pf. M. **Lissauer** (11. 2. 77) Ⓚ Pathol. d. Geschwülste 1 p. — Pf. A. **Stein** (20. 3. 76) Ⓚ Zahn- u. Mundkrkhtn. 2 p.; Zahnersatzkde. 5 m. 4 p.; konserv. Zahnhlkde. 5 m. 2 p. — Pf. Leo **Borchardt** (26. 8. 79) Ⓚ chem., mikrosk. u. bakt. Untersuchgsmethn. 2 p.; pathol. Physiol. 2 p. — Pf. Alfr. **Lisck** (29. 8. 75) Ⓚ Oto- u. Rhinosk., inkl. d. funktionell. Untersuchgsmethdn. 1 p.; Pathol. u. Ther. d. Ohren- u. Nasenerkrkgn. 1 g. — Pf. Hans **Rhese** (26. 1. 66) Ⓚ wicht. Gebiete d. Oto-, Rhino-, Laryngol. pg. — Pf. Hub. **Sattler** (4. 7. 80) Ⓚ Funkt.-Prüfg. d. Auges 1 p.; s. a. Pf. ord. Birch-Hirschfeld. — Walt. **Telemann** (8. 2. 83) Ⓚ Röntgen-Biol. u. Ther. g.; Röntgendiagnost. inn. Krkhtn. 2 p. — Pf. E. **Sachs** (4. 9. 78) Ⓚ geburtsh. Kolloqu. 1 m. 2 p. — Harry **Scholz** (8. 10. 79) Ⓚ Diagnost. u. Ther. d. Blutkrkhtn. 2 p.; klin. Serodiagnost. 1 p. — Pf. Frz. **Unterberger** (7. 9. 82) Ⓚ gynäkol. Poliklin. 5 p. — Pf. Hans **Bolt** (1. 7. 76) Ⓚ Verbandkurs p.; Kurs d. Cystosk. 1 p. — W. **Proell** (14. 9. 81) Ⓚ Zahnextrakt.-Kurs f. Med. 1 m. 2 p.; Poliklin. d. Zahn- u. Mundkrkhtn., f. Zahnärzte 4 m. p. — F. **Henke** (16. 9. 80) f. d. allg. Praxis wicht. Kap. d. Rhino-Laryngol. 1 g. — Pf. Hans **Reiter** Ⓚ (Hyg.) beurl. — Walt. **Benthin** (18. 12 82) Ⓚ theoret. Geburtsh. 3 p.; gynäkol. Diagnost. 2 p.; Physiol. u. Pathol. d. Wochenbetts 1 g. — Walt. **Carl** (15. 7. 81) Ⓚ chir. Diagnost. m. prakt Uebgn. in d. klin. Chir. 2 m. 2 p.; Cystosk. p. — Pf. Walt. **Berg** (12. 7. 78) Ⓚ Anat. d. Blut- u. Lymphgefäßsyst. 1 p.; mikrosk.-techn. Kurs p. — Mart. **Jastram** Ⓚ Orthop. u. Heilgymnast. m. bes. Berücks. d. Kriegsverletzgn. g. — Pf. O. **Kliemeberger** Ⓚ psychiatr.-neurol. Diagnost. 1 m. 2 p. — Frz. **Schültz** Ⓚ Ernährgsfragen, f. all. Fak. 1 g. — M. **Kastan** Ⓚ diagnost. Kurs d. Geisteskrkhtn. 2 p. — Gg. **Rosenow** Ⓚ klin. Mikrosk. u. Chem. 1 m. 2 p.; diagnost u. therapeut. Eingriffe b. inn. Krkhtn. 1 p.; pathol. Physiol. 2 p. — Raph. **Sokolowski** Ⓚ Physiol. u. Hyg. d. Stimme u. Spr. ö.; Stimmbildg. u. -pflege p. — Arth. **Böttner**, Perkuss. u. Auskultat. f. Anf. 3 p.; Röntgendiagnost. inn. Krkhtn. 1 p. — Gerh. **Warstat** Ⓚ Frakt ur. u. Luxat. m. Verbandkurs 4 p.; allg. Chir. 2. — Erw. **Christeller**, Sektionskurs 2 m. 1½ p.; allg. Aetiol. 1 p.; Kolloqu. u. Repetit. (pathol. Anat.) 1 p. — Fel. **Klewitz**, Perkuss. u. Auskultat. f. Vorger. 3 p.; Diätet. 1 p.

IV. Philosophische Fakultät.

Dekan: Alb. **Hesse**.

Pff. ord.: Jul. **Walter** (22. 4. 41) (Philos.) i. R. — Hans **Prutz** (20. 5. 43) (Gesch.) dgl. — Arth. **Ludwich** (18. 5. 40) (klass. Philol.) dgl. — Adalb. **Bezzenberger** (14. 4. 51) griech. Lautl. 2 ö.; litauische Uebgn. 2 pg.; altind. Grammat. 3 p. — Maximil. **Braun** (30. 3. 50) Verdauungsorg. d. Tiere 1 ö.; Grundz. d. vergl. Anat. 5 p.; vergl. Anat. f. Landwirte 2 p.; histol. Uebgn. 2 pg. — H. **Baumgart** (24. 5. 43) Goethes Faust, I. Tl. 4 p.; Sem.-Uebgn (ausgew. Dramen Goethes) 2 pg. — P. **Volkmann** (12. 1. 56) Theor. d. Elektrizit. u. d. Magnetism. 4 p.; Sem.-Uebgn. dazu 1 ö.; mathem.-phys. Labor. (physikal.-prakt. Uebgn. u. Arbtn.) f. Anf. u. Vorger. 2 m. 3 pss. — O. **Roßbach** (13. 7. 58) Leben u. Dichtgn. d. Vergil nebst Erkl. s. Eklogen 2 p.; philol. Sem (Chorlieder d. Sophokles) 1½ ö.; ital.-röm. Kunst 2 p.; archäol. Sem.

Digitized by Google

1½ pg. — Berth. **Haendcke** (2.7.62) dtsch.-niederl. Kunst v. 14. Jahrh. bis z. Tode Dürers 3 p.; frz. Kunst d. 19. Jahrh. 1 ö.; Uebgn. 1½ pg. — Heinr. **Klinger** (26.10.53) org. Chem. 4 p.; chem. Uebgn. f. Med. 2 m. p.; chem. Uebgn. (m. Blochmann, Eisenlohr u. Sonn) ganz- u. halbtg. p.; Besprechg. besond. Teile d. Chem. 1 ö. — Frz. **Meyer** (2.9.56) analyt. Geom. m. Uebgn. 4 p.; Invariantentheor. 4 p.; Sem.-Uebgn. pg. — Alb. **Stutzer** (4.3.49) (Agrikulturchem.) i. R. — F. **Albert** (24.5.60) (landw. Betriebsl.) dgl. — O. **Krauske** (16.10.59) russ. Gesch. seit d. Regierg. d. Kaiserin Katharina II. 1 ö.; europ. Gesch. seit Ausgang d. frz. Revolut. 4 p.; Sem. (mittelalt. Gesch.) 1 m. 2 pg. — **M. Kaluza** (22.9.56) engl. Metrik 1 ö.; Shakespeare, s. Vorgänger u. Zeitgenoss. 2 p.; engl. Roman (Uebgn.) 2 ö.; engl. Sem. (mittelengl. Dialekte) 1-m. 2 ö. — O. **Gerlach** (1.11.62) Ⓚ theoret. Nat.-Oekon. 5 p.; Finanzwiss. 4 p.; russ. Volkswirtschft. 1 p.; staatswiss. Sem. 1 m. 2 p. — Hans **Battermann** (20.6.60) Mechan. d. Himmels 2 p.; Interpolat. u. mechan. Quadratur 1 p.; rechner. Uebgn. dazu 1 pg.; allg. Astron. 1 p.; Demonstr. dazu 1 ö. — F. **Schwally** (10.8.63) Schriftarab. 2 p.; Türk. 2 p.; Suaheli 2 p. — Alfr. **Mitscherlich** (29.8.74) allg. Pflanzenbaul. 4 p.; Sem.-Uebgn. dazu 14 tg. 1 m. 2 ö.; prakt. Uebgn.: Bodenkde. 2 m. 3 p., Samenkde. 1 m. 3 p.; Labor.-Arbtn. ganztg. pg. — **Narziß Aoh** (29.10.71) Ⓚ Psychol. 4 p.; exp.-psychol. Uebgn. 1 m 2 ö. — Walt. **Kaufmann** (5.6.71) allg. Phys. II. 5 p.; physikal. Uebgn. 2 m. 3 p.; Anltg. z. selbst. Arbtn. tägl. pg.; Sem.-Uebgn. z. Gesch. d. Exp.-Phys. (m. Hoffmann) 1 m. 2 pg. — Alb. **Goedeckemeyer** (2.2.73) Logik 2 p.; Philos. d. 19. Jahrh. 2 p.; Uebgn. (Schopenhauers Satz v. zureichend. Grunde) 2 ö.; philos. Sem. pg. — Alfr. **Bergeat** (17.7.66) Mineral. m. Uebgn. 4 p.; metall. Bodenschätze N.-Amerikas 1 ö.; Arbtn. in d. Lehrsammlgn. d. mineral. Inst. tägl. pg. — M. **Friederichsen** (21.6.74) Länderkde. Schwedens u. Norwegens. d. Brit. Inseln u. Frankr. 4 p.; Sibirien u. d. russ.-asiat. Grenzländer 2 p.; kartogr. Kurs I. 1 m. 2 p.; prakt. Uebgn. (physische Geogr.) 1 ö.; Kolloqu. f. Vorger. 1 m. 2 pg. — Alb. **Hesse** (4.10.76) Ⓚ prakt. Nat.-Oekon. 5 p.; Deutschlds. Stellg. in d. Weltwirtschft. 1 p.; staatswiss. Uebgn. 1 m. 2 ö. — J. **Hansen** (9.3.63) Einf. in d. Landwirtschft. 2 p.; allg. Tierzuchtl. 3 p.; Arbtn. u. Uebgn. im landw. Inst. tägl. pg.; Sem.-Uebgn. (landw. Betriebs- u. Tierzuchtl.) (m. Skalweit) 14 tg. 1 m. 2 pg.; Demonstr. ö. — K. **Mez** (24.3.66) systemat. Botan. 5 p.; allg. Biol. 1 m. 2 p.; mikrosk. Prakt. f. Anf. 2 m. 3 p.; Anltg. z. wiss. Arbtn. ganztg. pg. — Alfr. **Pillet** (25.1.75) Einf. ins Ital. 2 p.; frz. Lit. (1. Hälfte d. 19. Jahrh.) 3 p.; neufrz. Uebgn. 1 m. 2 ö.; altfrz. Uebgn. (Sem.) 1 m. 2 pg.; d. Franzosen (8. Vortr.) p. — F. **Münzer** (22.4.68) Zeitalt. d. punisch. Kriege 4 p.; althistor. Sem.: a) Briefwechsel d. Plinius m. Trajan, b) Gesch. d. achäisch. Bundes je 1 m. 2 pg. — Chr. **Jensen** (20.7.83) Gesch. d. griech. Komödie m. Erkl. d. Ritter d. Aristophanes u. d. Epitrepontes d. Menander 2 m. 2 p.; philol. Prosem. pg. — Erw. **Rupp** (19.2.72) pharmaz. Chem. 1 m. 2 p.; chem. Prakt. ganz-, halbtg. u. 6 stdg. p. — Alb. **Brackmann** (24.6.71) lat. Paläogr. 2 p.; Gesch. Europas (13. u. 14. Jahrh.) 2 p.; Gesch. Polens u. d. dtsch.-poln. Beziehgn. 1 p.; Lesen v. Handschrftn. u. Urkdn. 1 m. 2 pg. — Gg. **Baesecke** (13.1.76) dtsch. Heldensage 3 p.;

Digitized by Google

Nibelungenlied 1 m. 2 p.; lit.-histor. Uebgn. f. Anf. (Eichendorff) 1 p.; Sem. (Götterlieder d. Edda) 1 m. 2 pg. — K. **Meister** (22. 10. 80) lat. Prosodie u. Metrik 2 m. 2 p.; philol. Sem. (Ovids Metamorphos) pg. — Willy **Zleistorff**, anorg. Chem. f. Landw. 3 p.; Füttergsl. 2 p.; chem. Prakt. f. Anf. halbtg. p.; Untersuchg. künstl. Düngemittel 1 m. 2 p.; prakt. Uebgn. f. Geübt. ganztg. pg.; Besichtigg. industriell. Anlagen ö. — W. **Blaschke** (13. 9. 85) Integr.-Rechng. 4 p.; Einltg. in d. Funkt.-Theor. 2 p.; Raum u. Zeit 2 p.; Sem.-Uebgn. 1 m. 2 ö.

Pf. ord. hon.: Rud. **Schubert** (21. 5. 44) (alt. Gesch.) i. R.

Pff. ext.: Reinh. **Blochmann** (12. 4. 48) qualitat. Anal. 2 p.; techn. Chem. 1 ö. — Alex. **Backhaus** (28. 7. 65) Ⓚ Landw. kündigt später an. — O. **Franke** (14. 6. 62) Sanskr.-Grammat. f. Anf. 3 ö.; klass. Periode d. indisch. Lit. 2 p. — E. **Gutzeit** (5. 7. 65) (landw. Pflanzenbaul.) liest in Halle. — W. **Uhl** (23. 11. 64) frühnhd. Grammat. u. Metrik f. Anf. 2 p.; Sagen- u. Märchenschatz d. Baltikums 1 ö.; Ibsen als Dramaturg, s. Schule in Deutschld. 2 pg. — Fel. **Peiser** (27. 7. 62) semit. Epigraph. 2 ö.; hebr. Uebgn. 2 p.; Assyr. f. Anf. u. Vorger. je 2 p. — H. **Hagelweide** (Kulturtechn.) hat nicht angekündigt. — F. **Eisenlohr** (26. 8. 81) Edelgase u. radioakt. Körper 1 p.; physikal. Eigenschftn. d. chem. Körper 1 ö.; Stickstoffbedarf u. Deckg. im In- u. Auslande ö (3 Vortr.). — K. **Andrée** (10. 3. 80) Paläontol. nebst Paläobiol. 3 p.; exogene Dynam. 4 p.; Kohle u. Petroleum in Osteuropa 2 p.; geol. Uebgn. f. Anf. (II. Tl.) 1 m. 2 p.; Anltg. z. selbst. Arbtn. tägl. pg.; Kolloqu. 1 m. 2 ö. — P. **Rost** (28. 3. 69) Ⓚ altkirchenslav. Texte 2 p.; Russ. f. Anf. u. Vorger. je 2 p.; poln. Lit. (bis ins 18. Jahrh.) 1 g.; slav. Uebgn. 1 g.; Uebgn. (Russ.) 2 g. — Walt. **Grimmer**, Milchwirtschft. 2 p.; Milchkde. f. Nahrungsmittelchem. u. Med. 2 p.; Melkmaschinen 1 ö.; milchw. Prakt. f. Anf. u. Vorger.

Dozz.: Pf. J. **Tolkiehn** (17. 12. 65) röm. Lit. während d. Kaiserzeit 3 p.; philol. Prosem. (griech. u. lat. Stilübgn.) je 1 g.; griech. u. lat. Sprachkurse f. Vorger. pss. — Pf. Arn. **Kowalewski** (27. 11. 73) Gesch. d. Philos. (Altert. u. Mittelalt.) 4 p.; Geschichtsphilos. 1 p.; russ. Pädagogen 1 p.; Kolloqu. (ethische Syst.) 1 pg. — Pf. Jul. **v. Negelein** (17. 10. 72) Ⓚ Ostindien unter d. engl. Herrschaft 1 p. — — Pf. J. **Abromeit** (17. 2. 57) Pharmakogn. I. 2 p.; Pflanzengeogr. 2 p.; mikrosk. Untersuchg. v. Drogen u. Pflanzenpulvern 1 m. 2 p.; Mikrosk. d. Nahrgsm. 1 m. 3 p.; Kolloqu. 1 m. 2 ö. — Pf. Aug. **Seraphim** (1. 7. 64) Ⓚ (Gesch.) kündigt später an. — Pf. W. **Stolze** (10. 7. 76) Ⓚ (Gesch.) dgl. — Pf. Hans **Spangenberg** (27. 3. 68) Ⓚ dtsch. Wirtschaftsgesch. 2 p.; histor. Uebgn. 1 m. 2 pg. — Pf. Walt. **Wreszinski** (18. 3. 80) Gesch. d. alt. Orients 3 p.; Schrift u. Sprache d. alt. Ägypter 1 ö.; Kopt. f. Anf. 2 p. — Th. **Kaluza** (9. 11. 85) Ⓚ (Mathem.) kündigt später an. — P. **Vageler** (30. 10. 82) (Pflanzenbau) dgl. — Pf. Gerh. **Hoffmann** (4. 8. 80) techn. Mechan. u. Thermodynam. 1 p.; s. a. Pf. ord. Kaufmann. — Walt. **Ziesemer** (7. 6. 82) Einf. ins Gotische 3 p.; dtsch. Lit. im Ausgang d. Mittelalt. 2 p. — Hugo **Ehrlich** (30. 8. 78) Ⓚ (indogerm. Sprachwiss.) liest nicht. — Sam. **Goy** (20. 5. 79) Ⓚ (Agrikulturchem.) dgl. — Pf. B. **Skalweit** (29. 10. 67) landw. Betriebsl. 3 p.; landw. Buchführg. 1 p.; d. Landwirtschft. in Kurland u. Li-

Digitized by Google

tauen 7 stdg. p.; s. a. Pf. ord. Hansen. — A. **Sonn** (17. 2. 82) Ⓚ (Chem.) kündigt später an.

Beauftr. Dozs.: Dr. Er. **Seelmann**, ländl. Genossenschaftswes. 1 m. 2 ö. — Pf. O. **Fortzehl**, frz. Stilist. 2 p.; Uebgn. 1 m. 2 pg. — Dr. F. **Graz**, Byrons Dichtgn. 1 m. 2 p.; neuengl. Uebgn. 1 m. 2 g.

Lektt.: Frz. **Wesener** (4. 4. 65) Ⓚ Waldbau u. forstl. Verhalten d. Waldbäume ö.; Exkurs. — Willy **Schroeder** Ⓚ Einf. in d. Maschinenkde. II. 2 p.; landw. Maschinenkde. II. 1 p.; Uebgn. (landw. Maschinenbau) g.; Besichtigg. industriell. Anlagen g.

Lehrer d. Künste u. Fertigkeiten: Musikdir. O. **Fiebach**, Orgelspiel ö.; Orgelbaul. ö.; Elem.-Theor. p.; kontrapunkt. Kurs p. — Pf. A. **Claus**, Kurzschrift Stolze-Schrey. — Fechtl. F. **Grünekloe**, Fechtkunst. — Turnl. O. **Rauschning** Ⓚ Turnübgn. — Reitl. G. **Voß**, Reitkunst. — Margar. **Stolge**, Tanzkunst.

Bibliotheken.

1. Königliche und Universitäts-Bibliothek. Das Lesezimmer ist täglich von 9—1 u. (außer Sonnabend) 3—7 Uhr, die Bücherausgabe von 10—1 u. Mont. u. Donn. v. 3—5 Uhr geöffnet.

Dir.: Dr. Alfr. **Schulze** (1. 10. 61). — *Oberbibl.:* Dr. J. **Kemke** (20. 1. 63); Dr. Gg. **Herrmann** (3. 9. 53); Dr. Walt. **Meyer**. — *Bibl.:* Dr. Heinrich **Preuß** (25. 10. 60); Dr. G. **Rieken** Ⓚ; Dr. W. **Feustel**.

2. Akadem. Handbibliothek f. Studierende. Geöffnet: Ausleihstelle tägl. v. 10—1, Lesezimmer tägl. v. 10—1 u. 3—5 Uhr. *Bibl.:* Pf. W. **Stolze** (i. V.).

Wissenschaftliche Anstalten der Universität.

I. Theol. Fak. 1. Theol. Seminar, exeget.-krit. Abt. d. A. T.: Dir. Pf. **Löhr**, d. N. T.: Dir. Pf. **Junoker**; histor. Abt.: Dir. Pf. **Benrath**; prakt. Abt.: Dir. Pf. **Uckeley**; dogmat. Abt.: Dir. Pf. **Schulze**; christl.-archäol. Appar.: Dir. Pf. **Uckeley**. — 2. Litauisch. Seminar: Dir. Lekt. **Lackner**. — 3. Poln. Seminar: Dir. Superint. **Siedel**. — II. Jur. Fak. Jurist. Seminar: Dir. Pf. **Manigk**. — III. Med. Fak. 1 Anatom. Institut: Dir. Pf. **Sobotta**. — 2. Physiol. Institut: Dir. Pf. **Weiss**. — 3. Pathol.-anat. Institut: Dir. Pf. **Kaiserling**. — 4. Pharmakol. Institut: Dir. Pf. **Fühner**. — 5. Hygien. Institut: Dir. Pf. **Selter**. — 6. Medizin. Klinik: Dir. Pf. **Matthes**. — 7. Chirurg. Klinik u. Poliklinik: Dir. Pf. **Kirschner**. — 8. Frauenklinik u. Poliklinik: Dir. Pf. **Winter**. — 9. Augenärztl. Klinik u. Poliklinik: Dir. Pf. **Sirch-Hirschfeld**. — 10. Psychiatr. u. Nervenklinik: Dir. Pf. E. **Meyer**. — 11. Medizin. Poliklinik: Dir. Pf. **Schreiber**. — 12. Klinik u. Poliklinik f. Kinderkrankheiten: Dir. Pf. **Falkenheim**. — 13. Poliklinik f. Haut- u. Geschlechtskrankheiten: Dir. Pf. **Scholtz**. — 14. Klinik u. Poliklinik f. Ohrenkrankheiten: Dir. Pf. **Stenger**. — 14 a. Poliklinik f. Nasen- u. Halskrankheiten: Dir. Pf. **Gerber**. — 15. Institut f. gerichtl. Med.: Dir. Pf. **Puppe**. — 16. Zahnärztl. Institut: Dir. vacat. — IV. Philharm. Fak. 1. Mathem.-physikal. Seminar: Dirr. d. mathem. Abt.: Pff. **Meyer** u. **Blaschke**; Dir. d. physikal. Abt.: Pf. **Volkmann**. — 2. Mathem.-physikal. Laboratorium: Dir.

Digitized by Google

Nibelungenlied 1 m. 2 p.; lit.-histor. Uebgn. f. Anf. (Eichendorff) 1 p.; Sem. (Götterlieder d. Edda) 1 m. 2 pg. — K. **Meister** (22. 10. 80) lat. Prosodie u. Metrik 2 m. 2 p.; philol. Sem. (Ovids Metamorphos) pg. — Willy **Zielstorff**, anorg. Chem. f. Landw. 3 p.; Füttergsl. 2 p.; chem. Prakt. f. Anf. halbtg. p.; Untersuchg. künstl. Düngemittel 1 m. 2 p.; prakt. Uebgn. f. Geübt. ganztg. pg.; Besichtigg. industriell. Anlagen ö. — W. **Blaschke** (13. 9. 85) Integr.-Rechng. 4 p.; Einltg. in d. Funkt.-Theor. 2 p.; Raum u. Zeit 2 p.; Sem.-Uebgn. 1 m. 2 ö.

Pf. ord. hon.: Rud. **Schubert** (21. 5. 44) (alt. Gesch.) i. R.

Pff. ext.: Reinh. **Blochmann** (12. 4. 48) qualitat. Anal. 2 p.; techn. Chem. 1 ö. — Alex. **Backhaus** (28. 7. 65) Ⓚ Landw. kündigt später an. — O. **Franke** (14. 6. 62) Sanskr.-Grammat. f. Anf. 3 ö.; klass. Periode d. indisch. Lit. 2 p. — E. **Gutzeit** (5. 7. 65) (landw. Pflanzenbaul.) liest in Halle. — W. **Uhl** (23. 11. 64) frühnhd. Grammat. u. Metrik f. Anf. 2 p.; Sagen- u. Märchenschatz d. Baltikums 1 ö.; Ibsen als Dramaturg, s. Schule in Deutschld. 2 pg. — Fel. **Peiser** (27. 7. 62) semit. Epigraph. 2 ö.; hebr. Uebgn. 2 p.; Assyr. f. Anf. u. Vorger. je 2 p. — H. **Hagelweide** (Kulturtechn.) hat nicht angekündigt. — F. **Eisenlohr** (26. 8. 81) Edelgase u. radioakt. Körper 1 p.; physikal. Eigenschftn. d. chem. Körper 1 ö.; Stickstoffbedarf u. Deckg. im In- u. Auslande ö (3 Vortr.). — **K. Andrée** (10. 3. 80) Paläontol. nebst Paläobiol. 3 p.; exogene Dynam. 4 p.; Kohle u. Petroleum in Osteuropa 2 p.; geol. Uebgn. f. Anf. (II. Tl.) 1 m. 2 p.; Anltg. z. selbst. Arbtn. tägl. pg.; Kolloqu. 1 m. 2 ö. — P. **Rost** (28. 3. 69) Ⓚ altkirchenslav. Texte 2 p.; Russ. f. Anf. u. Vorger. je 2 p.; poln. Lit. (bis ins 18. Jahrh.) 1 g.; slav. Uebgn. 1 g.; Uebgn. (Russ.) 2 g. — Walt. **Grimmer**, Milchwirtschft. 2 p.; Milchkde. f. Nahrgsmittelchem. u. Med. 2 p.; Melkmaschinen 1 ö.; milchw. Prakt. f. Anf. u. Vorger.

Dozz.: Pf. J. **Tolkiehn** (17. 12. 65) röm. Lit. während d. Kaiserzeit 3 p.; philol. Prosem. (griech. u. lat. Stilübgn.) je 1 g.; griech. u. lat. Sprachkurse f. Vorger. pss. — Pf. Arn. **Kowalewski** (27. 11. 73) Gesch. d. Philos. (Altert. u. Mittelalt.) 4 p.; Geschichtsphilos. 1 p.; russ. Pädagogen 1 p.; Kolloqu. (ethische Syst.) 1 pg. — Pf. Jul. **v. Negelein** (17. 10. 72) Ⓚ Ostindien unter d. engl. Herrschaft 1 p. — — Pf. J. **Abromeit** (17. 2. 57) Pharmakogn. I. 2 p.; Pflanzengeogr. 2 p.; mikrosk. Untersuchg. v. Drogen u. Pflanzenpulvern 1 m. 2 p.; Mikrosk. d. Nahrgsm. 1 m. 3 p.; Kolloqu. 1 m. 2 ö. — Pf. Aug. **Seraphim** (1. 7. 64) Ⓚ (Gesch.) kündigt später an. — Pf. W. **Stolze** (10. 7. 76) Ⓚ (Gesch.) dgl. — Pf. Hans **Spangenberg** (27. 3. 68) Ⓚ dtsch. Wirtschaftsgesch. 2 p.; histor. Uebgn. 1 m. 2 pg. — Pf. Walt. **Wreszinski** (18. 3. 80) Gesch. d. alt. Orients 3 p.; Schrift u. Sprache d. alt. Ägypter 1 ö.; Kopt. f. Anf. 2 p. — Th. **Kaluza** (9. 11. 85) Ⓚ (Mathem.) kündigt später an. — P. **Vageler** (30. 10. 82) (Pflanzenbau) dgl. — Pf. Gerh. **Hoffmann** (4. 8. 80) techn. Mechan. u. Thermodynam. 1 p.; s. a. Pf. ord. Kaufmann. — Walt. **Ziesemer** (7. 6. 82) Einf. ins Gotische 3 p.; dtsch. Lit. im Ausgang d. Mittelalt. 2 p. — Hugo **Ehrlich** (30. 8. 78) Ⓚ (indogerm. Sprachwiss.) liest nicht. — Sam. **Goy** (20. 5. 79) Ⓚ (Agrikulturchem.) dgl. — Pf. B. **Skalweit** (29. 10. 67) landw. Betriebsl. 3 p.; landw. Buchführg. 1 p.; d. Landwirtschft. in Kurland u. Li-

Digitized by Google

tauen 7 stdg. p.; s. a. Pf. ord. Hansen. — A. **Sonn** (17. 2. 82) ℞ (Chem.) kündigt später an.

Beauftr. Dozs.: Dr. Er. **Seelmann,** ländl. Genossenschftswes. 1 m. 2 ö. — Pf. O. **Portzehl,** frz. Stilist. 2 p.; Uebgn. 1 m. 2 pg. — Dr. F. **Graz,** Byrons Dichtgn. 1 m. 2 p.; neuengl. Uebgn. 1 m. 2 g.

Lektt.: Frz. **Wesener** (4. 4. 65) ℞ Waldbau u. forstl. Verhalten d. Waldbäume ö.; Exkurs. — Willy **Schroeder** ℞ Einf. in d. Maschinenkde. II. 2 p.; landw. Maschinenkde. II. 1 p.; Uebgn. (landw. Maschinenbau) g.; Besichtigg. industriell. Anlagen g.

Lehrer d. Künste u. Fertigkeiten: Musikdir. O. **Fiebach,** Orgelspiel ö.; Orgelbaul. ö.; Elem.-Theor. p.; kontrapunkt. Kurs p. — Pf. A. **Claus,** Kurzschrift Stolze-Schrey. — Fechtl. F. **Grünekloe,** Fechtkunst. — Turnl. O. **Rauschning** ℞ Turnübgn. — Reitl. G. **Voß,** Reitkunst. — Margar. **Stolge,** Tanzkunst.

Bibliotheken.

1. Königliche und Universitäts-Bibliothek. Das Lesezimmer ist täglich von 9—1 u. (außer Sonnabend) 3—7 Uhr, die Bücherausgabe von 10—1 u. Mont. u. Donn. v. 3—5 Uhr geöffnet.

Dir.: Dr. Alfr. **Schulze** (1. 10. 61). — *Oberbibl.:* Dr. J. **Kemke** (20. 1. 63); Dr. Gg. **Herrmann** (3. 9. 53); Dr. Walt. **Meyer.** — *Bibl.:* Dr. Heinrich **Preuß** (25. 10. 60); Dr. G. **Rieken** ℞; Dr. W. **Feustel.**

2. Akadem. Handbibliothek f. Studierende. Geöffnet: Ausleihstelle tägl. v. 10—1, Lesezimmer tägl. v. 10—1 u. 3—5 Uhr. *Bibl.:* Pf. W. **Stolze** (i. V.).

Wissenschaftliche Anstalten der Universität.

I. Theol. Fak. 1. Theol. Seminar, exeget.-krit. Abt. d. A. T.: Dir. Pf. **Löhr,** d. N. T.: Dir. Pf. **Junoker;** histor. Abt.: Dir. Pf. **Benrath;** prakt. Abt.: Dir. Pf. **Uckeley;** dogmat. Abt.: Dir. Pf. **Schulze;** christl.-archäol. Appar.: Dir. Pf. **Uckeley.** — 2. Litauisch. Seminar: Dir. Lekt. **Lackner.** — 3. Poln. Seminar: Dir. Superint. **Siedel.** — II. Jur. Fak. Jurist. Seminar: Dir. Pf. **Manigk.** — III. Med. Fak. 1 Anatom. Institut: Dir. Pf. **Sobotta.** — 2. Physiol. Institut: Dir. Pf. **Weiss.** — 3. Pathol.-anat. Institut: Dir. Pf. **Kaiserling.** — 4. Pharmakol. Institut: Dir. Pf. **Fühner.** — 5. Hygien. Institut: Dir. Pf. **Seiter.** — 6. Medizin. Klinik: Dir. Pf. **Matthes.** — 7. Chirurg. Klinik u. Poliklinik: Dir. Pf. **Kirschner.** — 8. Frauenklinik u. Poliklinik: Dir. Pf. **Winter.** — 9. Augenärztl. Klinik u. Poliklinik: Dir. Pf. **Birch-Hirschfeld.** — 10. Psychiatr. u. Nervenklinik: Dir. Pf. E. **Meyer.** — 11. Medizin. Poliklinik: Dir. Pf. **Schreiber.** — 12. Klinik u. Poliklinik f. Kinderkrankheiten: Dir. Pf. **Falkenheim.** — 13. Poliklinik f. Haut- u. Geschlechtskrankheiten: Dir. Pf. **Scholtz.** — 14. Klinik u. Poliklinik f. Ohrenkrankheiten: Dir. Pf. **Stenger.** — 14 a. Poliklinik f. Nasen- u. Halskrankheiten: Dir. Pf. **Gerber.** — 15. Institut f. gerichtl. Med.: Dir. Pf. **Puppe.** — 16. Zahnärztl. Institut: Dir. vacat. — IV. Philharm. Fak. 1. Mathem.-physikal. Seminar: Dirr. d. mathem. Abt.: Pff. **Meyer** u. **Blaschke;** Dir. d. physikal. Abt.: Pf. **Volkmann.** — 2. Mathem.-physikal. Laboratorium: Dir.

Digitized by Google

Nibelungenlied 1 m. 2 p.; lit.-histor. Uebgn. f. Anf. (Eichendorff) 1 p.; Sem. (Götterlieder d. Edda) 1 m. 2 pg. — K. **Meister** (22. 10. 80) lat. Prosodie u. Metrik 2 m. 2 p.; philol. Sem. (Ovids Metamorphos) pg. — Willy **Zielstorff**, anorg. Chem. f. Landw. 3 p.; Füttergsl. 2 p.; chem. Prakt. f. Anf. halbtg. p.; Untersuchg. künstl. Düngemittel 1 m. 2 p.; prakt. Uebgn. f. Geübt. ganztg. pg.; Besichtigg. industriell. Anlagen ö. — W. **Blaschke** (13. 9. 85) Integr.-Rechng. 4 p.; Einltg. in d. Funkt.-Theor. 2 p.; Raum u. Zeit 2 p.; Sem.-Uebgn. 1 m. 2 ö.

Pf. ord. hon.: Rud. **Schubert** (21. 5. 44) (alt. Gesch.) i. R.

Pff. ext.: Reinh. **Blochmann** (12. 4. 48) qualitat. Anal. 2 p.; techn. Chem. 1 ö. — Alex. **Backhaus** (28. 7. 65) Ⓚ Landw. kündigt später an. — O. **Franke** (14. 6. 62) Sanskr.-Grammat. f. Anf. 3 ö.; klass. Periode d. indisch. Lit. 2 p. — E. **Gutzeit** (5. 7. 65) (landw. Pflanzenbaul.) liest in Halle. — W. **Uhl** (23. 11. 64) frühnhd. Grammat. u. Metrik f. Anf. 2 p.; Sagen- u. Märchenschatz d. Baltikums 1 ö.; Ibsen als Dramaturg, s. Schule in Deutschld. 2 pg. — Fel. **Peiser** (27. 7. 62) semit. Epigraph. 2 ö.; hebr. Uebgn. 2 p.; Assyr. f. Anf. u. Vorger. je 2 p. — H. **Hagelweide** (Kulturtechn.) hat nicht angekündigt. — F. **Eisenlohr** (26. 8. 81) Edelgase u. radioakt. Körper 1 p.; physikal. Eigenschftn. d. chem. Körper 1 ö.; Stickstoffbedarf u. Deckg. im In- u. Auslande ö (3 Vortr.). — K. **Andrée** (10. 3. 80) Paläontol. nebst Paläobiol. 3 p.; exogene Dynam. 4 p.; Kohle u. Petroleum in Osteuropa 2 p.; geol. Uebgn. f. Anf. (II. Tl.) 1 m. 2 p.; Anltg. z. selbst. Arbtn. tägl. pg.; Kolloqu. 1 m. 2 ö. — P. **Rost** (28. 3. 69) Ⓚ altkirchenslav. Texte 2 p.; Russ. f. Anf. u. Vorger. je 2 p.; poln. Lit. (bis ins 18. Jahrh.) 1 g.; slav. Uebgn. 1 g.; Uebgn. (Russ.) 2 g. — Walt. **Grimmer**, Milchwirtschft. 2 p.; Milchkde. f. Nahrungsmittelchem. u. Med. 2 p.; Melkmaschinen 1 ö.; milchw. Prakt. f. Anf. u. Vorger.

Dozz.: Pf. J. **Tolkiehn** (17. 12. 65) röm. Lit. während d. Kaiserzeit 3 p.; philol. Prosem. (griech. u. lat. Stilübgn.) je 1 g.; griech. u. lat. Sprachkurse f. Vorger. pss. — Pf. Arn. **Kowalewski** (27. 11. 73) Gesch. d. Philos. (Altert. u. Mittelalt.) 4 p.; Geschichtsphilos. 1 p.; russ. Pädagogen 1 p.; Kolloqu. (ethische Syst.) 1 pg. — Pf. Jul. **v. Negelein** (17. 10. 72) Ⓚ Ostindien unter d. engl. Herrschaft 1 p. — — Pf. J. **Abromeit** (17. 2. 57) Pharmakogn. I. 2 p.; Pflanzengeogr. 2 p.; mikrosk. Untersuchg. v. Drogen u. Pflanzenpulvern 1 m. 2 p.; Mikrosk. d. Nahrgsm. 1 m. 3 p.; Kolloqu. 1 m. 2 ö. — Pf. Aug. **Seraphim** (1. 7. 64) Ⓚ (Gesch.) kündigt später an. — Pf. W. **Stolze** (10. 7. 76) Ⓚ (Gesch.) dgl. — Pf. Hans **Spangenberg** (27. 3. 68) Ⓚ dtsch. Wirtschaftsgesch. 2 p.; histor. Uebgn. 1 m. 2 pg. — Pf. Walt. **Wreszinski** (18. 3. 80) Gesch. d. alt. Orients 3 p.; Schrift u. Sprache d. alt. Ägypter 1 ö.; Kopt. f. Anf. 2 p. — Th. **Kaluza** (9. 11. 85) Ⓚ (Mathem.) kündigt später an. — P. **Vageler** (30. 10. 82) (Pflanzenbau) dgl. — Pf. Gerh. **Hoffmann** (4. 8. 80) techn. Mechan. u. Thermodynam. 1 p.; s. a. *Pf. ord.* Kaufmann. — Walt. **Ziesemer** (7. 6. 82) Einf. ins Gotische 3 p.; dtsch. Lit. im Ausgang d. Mittelalt. 2 p. — Hugo **Ehrlich** (30. 8. 78) Ⓚ (indogerm. Sprachwiss.) liest nicht. — Sam. **Goy** (20. 5. 79) Ⓚ (Agrikulturchem.) dgl. — Pf. B. **Skalweit** (29. 10. 67) landw. Betriebsl. 3 p.; landw. Buchführg. 1 p.; d. Landwirtschft. in Kurland u. Li-

Digitized by Google

tauen 7 stdg. p.; s. a. Pf. ord. Hansen. — A. **Sonn** (17. 2. 82) Ⓚ (Chem.) kündigt später an.

Beauftr. Dozz.: Dr. Er. **Seelmann**, ländl. Genossenschftswes. 1 m. 2 ö. — Pf. O. **Fortzehl**, frz. Stilist. 2 p.; Uebgn. 1 m. 2 pg. — Dr. F. **Graz**, Byrons Dichtgn. 1 m. 2 p.; neuengl. Uebgn. 1 m. 2 g.

Lektt.: Frz. **Wesener** (4. 4. 65) Ⓚ Waldbau u. forstl. Verhalten d. Waldbäume ö.; Exkurs. — Willy **Schroeder** Ⓚ Einf. in d. Maschinenkde. II. 2 p.; landw. Maschinenkde. II. 1 p.; Uebgn. (landw. Maschinenbau) g.; Besichtigg. industriell. Anlagen g.

Lehrer d. Künste u. Fertigkeiten: Musikdir. O. **Fiebach**, Orgelspiel ö.; Orgelbaul. ö.; Elem.-Theor. p.; kontrapunkt. Kurs p. — Pf. A. **Claus**, Kurzschrift Stolze-Schrey. — Fechtl. F. **Grünekloe**, Fechtkunst. — Turnl. O. **Rauschning** Ⓚ Turnübgn. — Reitl. G. **Voß**, Reitkunst. — Margar. **Stolge**, Tanzkunst.

Bibliotheken.

1. Königliche und Universitäts-Bibliothek. Das Lesezimmer ist täglich von 9—1 u. (außer Sonnabend) 3—7 Uhr, die Bücherausgabe von 10—1 u. Mont. u. Donn. v. 3—5 Uhr geöffnet.

Dir.: Dr. Alfr. **Schulze** (1. 10. 61). — *Oberbibl.*: Dr. J. **Kemke** (20. 1. 68); Dr. Gg. **Herrmann** (3. 9. 53); Dr. Walt. **Meyer**. — *Bibl.*: Dr. Heinrich **Preuß** (25. 10. 60); Dr. G. **Rieken** Ⓚ; Dr. W. **Feustel**.

2. Akadem. Handbibliothek f. Studierende. Geöffnet: Ausleihstelle tägl. v. 10—1, Lesezimmer tägl. v. 10—1 u. 3—5 Uhr. *Bibl.*: Pf. W. **Stolze** (i. V.).

Wissenschaftliche Anstalten der Universität.

I. Theol. Fak. 1. Theol. Seminar, exeget.-krit. Abt. d. A. T.: Dir. Pf. **Löhr**, d. N. T.: Dir. Pf. **Juncker**; histor. Abt.: Dir. Pf. **Benrath**; prakt. Abt.: Dir. Pf. **Uckeley**; dogmat. Abt.: Dir. Pf. **Schulze**; christl.-archäol. Appar.: Dir. Pf. **Uckeley**. — 2. Litauisch. Seminar: Dir. Lekt. **Lackner**. — 3. Poln. Seminar: Dir. Superint. **Siedel**. — II. Jur. Fak. Jurist. Seminar: Dir. Pf. **Manigk**. — III. Med. Fak. 1 Anatom. Institut: Dir. Pf. **Sobotta**. — 2. Physiol. Institut: Dir. Pf. **Weiss**. — 3. Pathol.-anat. Institut: Dir. Pf. **Kaiserling**. — 4. Pharmakol. Institut: Dir. Pf. **Führer**. — 5. Hygien. Institut: Dir. Pf. **Seiter**. — 6. Medizin. Klinik: Dir. Pf. **Matthes**. — 7. Chirurg. Klinik u. Poliklinik: Dir. Pf. **Kirschner**. — 8. Frauenklinik u. Poliklinik: Dir. Pf. **Winter**. — 9. Augenärztl. Klinik u. Poliklinik: Dir. Pf. **Birch-Hirschfeld**. — 10. Psychiatr. u. Nervenklinik: Dir. Pf. E. **Meyer**. — 11. Medizin. Poliklinik: Dir. Pf. **Schreiber**. — 12. Klinik u. Poliklinik f. Kinderkrankheiten: Dir. Pf. **Falkenheim**. — 13. Poliklinik f. Haut- u. Geschlechtskrankheiten: Dir. Pf. **Scholtz**. — 14. Klinik u. Poliklinik f. Ohrenkrankheiten: Dir. Pf. **Stenger**. — 14 a. Poliklinik f. Nasen- u. Halskrankheiten: Dir. Pf. **Gerber**. — 15. Institut f. gerichtl. Med.: Dir. Pf. **Puppe**. — 16. Zahnärztl. Institut: Dir. vacat. — IV. Philharm. Fak. 1. Mathem.-physikal. Seminar: Dirr. d. mathem. Abt.: Pff. **Meyer** u. **Blaschke**; Dir. d. physikal. Abt.: Pf. **Volkmann**. — 2. Mathem.-physikal. Laboratorium: Dir.

Digitized by Google

Pf. **Volkmann.** — 3. Inst. f. Exp.-Phys.: Dir. Pf. **Kaufmann.** — 4. Sternwarte: Dir. Pf. **Battermann.** — 5. Chem. Labor.: Dir. Pf. **Klinger.** — 6. Pharmazeut.-chem. Labor.: Dir. Pf. **Rupp.** — 7. Agrikulturchem. Labor.: Dir. Pf. **Zielstorff.** — 8. A. Landw. Inst.: Dir. Pf. **Hansen.** 1. Abt. f. Tierzucht u. Betriebsl.: Vorst. Pf. **Hansen;** 2. Abt. f. Pflanzenbau: Vorst. Pf. **Mitscherlich;** 3. Abt. Versuchsgut Gutenfeld: Vorst. Pf. **Hansen;** 4. Abt. Milchwirtschaft: Vorst. Dr. **Grimmer;** 5. Abt. für Veterinärwiss.: Vorst. vacat. — 9. Mineral. Inst.: Dir. Pf. **Bergeat.** — 10. Botan. Garten: Dir. Pf. **Mez.** — 11. Zool. Museum: Dir. Pf. **Braun.** — 12. Geol. Institut: Vorst. Pf. **Andrée.** — 13. Bibl. u. Seminar f. Staatswissensch.: Dirr. Pff. **Gerlach** u. **Hesse.** — 14. Geogr. Sammlung: Dir. Pf. **Friederichsen.** — 15. Sammlg. f. Heimatkunde. Verwalter Dr. **Ziesemer.** — 16. Histor. Seminar: Dirr. Pff. **Münzer, Brackmann** u. **Krauske.** — 17. Münz-Cabinett: Dir. Pf. **Roßbach.** — 18. Kunstgesch. Seminar: Dir. Pf. **Haendcke.** — 19. Archäol. Seminar: Dir. Pf. **Roßbach.** — 20. Philol. Seminar u. Proseminar: Dirr. Pff. **Roßbach, Jensen** u. **Meister.** — 21. Deutsch. Seminar: Dirr. Pff. **Baumgart** u. **Baesecke.** — 22. Roman. Seminar: Dir. Pf. **Pillet.** — 23. Engl. Sem.: Dir. Pf. **Kaluza.** — 24. Philos. Seminar: Dirr. Pff. **Ach** u. **Goedeckemeyer.** — Sem. f. landw. Verwaltgskde.: Dir. Pf. **Gerlach.** — Institut f. ostdtsch. Wirtschaft: Dir. Pf. **Hesse.**

Akademische Vereinigungen.

Commentwaffe: Glockenschläger.

Corps im K. SCV. (cf. I. a. 1). Königsberger SC.; Masovia, gest. 14. 6. 30, als Kränzchen aus der Allgem. Burschenschaft ausgeschieden, s. 19. 2. 31 Corps-Landsmsch., s. 1833 C.; 27. 11. 40 verschmolz mit ihr das C. Baltia (gest. 24. 6. 34; blau-silber); im KSCV. s. 1865 bis 76 u. s. 1880. H.blau-weiß-rot, Fb. rot-weiß-blau (s. 1880), P. Silber, h.blaue M. (anfangs rote). EH.: Fleischbänkenstr. 35. — Baltia, gest. 17. 5. 51, bis WS. 61/62 Corps-Landsmsch., 69 bis 73 außerhalb des SC., susp. SS. 82 und verschmolzen mit dem C. Pomerano Borussia (gest. 7. 6. 1882, weiß-h.blau-schwarz, weiße M.). s: 15. 5. 83 wieder Baltia, s. 4. 6. 83 wieder im SC. Weiß-h.blau-schwarz-weiß, Fb. blau-weiß-schwarz (s. SS. 75, anfangs Füchse kein Band, s. 61 Burschenband), P. Silber, weiße St. (bis SS. 75 M.). EH. s. S. 10: Tragheimer Pulverstr. 31. — Hansea, gest. als C. 16. 12. 76, im SC. s. 18. 1. 77 (offiz. Stiftungsdatum), hervorgeg. aus d. B. Arminia [gest. 27. 6. 60, aus d. Fechtklub hervorgeg., beh. aufgelöst 6. 11. 76, schwarz-h.rot-gold v. u., Gf. h.rot], SS. 82 kurz susp. Rot-weiß-gold, Fb. weiß-rot-weiß (anfangs rot-weiß-rot, dann rot-gold-rot), P. Gold, rote M. Kartell m. Borussia-Gr. u. Thuringia-Je. EH. s. Anf. 1905: Münzstr. 2. — Littuania, gest. 2. 2. 27 als Littauer-Kränzchen (o. A.) innerh. d. Allg. Burschensch. 19. 12. 28 als L. ausgetreten, 31. 1. 29 Gründungsfeier (offiz. Stiftungsdatum). 36 bis 48 Corps-Landsmannsch., s. 48 Vb., s. 61 fr. L., s. 31. 1. 94 C. [offiz. Stiftungsdatum im K. SCV.], rez. 19. 5. 94. Grün-weiß-rot, Fb. (seit 94) weiß-grün-weiß, P. Silber, grüne M. EH. s. SS. 05: Münzstr. 3. — Chargen: X, XX, XXX.

Digitized by Google

Burschenschaften der Deutschen Burschenschaft (cf. II a. 4). Königsberger Burschensch.: Germania, gest. 8. 9. 43 als Kränzchen in d. 17. 11. 1838 gest. Allgemeinheit Albertina, 40/41 vereinigt m. d. Kränzchen Gothia (1838, rot-gold), 9. 2. 45 ausgetreten, im EDC. 11. 11. 74 bis WS. 80/81, im ADC. s. SS. 85. Schwarz-weiß-d.rot v. u. (19. 2. 48 bis SS. 51 schwarz-rot-gold), P. Silber, d.rote Samt-M. (75 bis WS. 95/96 rote St.). Lebensprinzip WS. 57/58 bis WS. 97/98. E. H. s. 1. 10. 1909: 3. Fließstr. 32. — Gothia, gest. 22. 11. 54 von Germanen, im ADC. s. SS. 85. Schwarz-gold-d.blau v. u., P. Gold, d.blaue Samt-M. m. kleinem gold. Albertus. Lebensprinzip s. WS. 72/73. EH. s. SS. 13: Cäcilienallee 1. — Teutonia, gest. 27. 11. 75 als ATV., 1. 5. 77 bis 25. 6. 85 im VC., s. 1. 3. 79 schwarze M., s. 16. 12. 80 volle Couleur, s. 1881 e. W., s. 6. 2. 1882 u. S., s. 18. 10. 84 Teutonia, s. 25. 6. 85 B., s. 28. 7. 85 ren. B. im ADC., rez. Pfingsten 87. Violett-weiß-rot v. u., P. Silber, rote M. m. kleinem silb. Albertus (1. 3. 79 bis 15. 7. 83 rot-weiß-rot, bis 18. 10. 84 rot-silber-rot; P. Silber, SS. 89 bis 1910 weiß; bis 18. 10. 84 schwarze M.). Lebensprinzip. EH. s. 1. 12. 13: Hinterroßgarten 49. — Alemannia, gest. 20. 6. 79 als freie schlagende Vb., abgetrennt vom AGV., s. 9. 12. 80 B., s. 20. 7. 81 im ADC., susp. 29. 10. 86 bis 11. 8. 93, im ADC. als ren. B. s. Ende Januar 94, rez. 11. 8. 94, beh. aufgelöst WS. 95/96 bis SS. 96. D.blau-weiß-gold, P. Gold (bis 9. 12. 80 Ff. blau-weiß-blau), schwarze Samt-M. (bis 11. 8. 93 weiße M., Ende WS. 80/81 bis Anf. WS. 81/82 marineblaue Samt-M.). EH. s. WS. 12/13: I. Fließstr. 11. — Fuchsfarben existieren nicht.

Turnerschaften im VC. (cf. I. a. 8). VC.-Königsberg. Kriegsturnerschaft Austro-Borussia, gest. 28. 10. 1914 als VC.-Turnersch. Weiß-schwarz-gelb-weiß, P. Silber, Ff. umgekehrt, schwarze M. Kn.: Kai 5/6. — Vertagt Herbst 1914: Frisia, gest. 17. 5. 97, im VC. s. 11. 6. 97. Violett-weiß-gold, Fb. violett-weiß, P. Silber, violette M. — Franconia, gest. 27. 11. 82 von Abiturienten des Friedrichs-Collegiums als ak. V. Fridericiana (grün-silber-grün, bald schwarz-silber-grün), s. 2. 7. 84 korp. Vb., 27. 11. 89 Franconia, s. 2. 7. 91 ftr., s. SS. 95 e. W., s. 14. 6. 97 fr. L., s. 13. 6. 1900 T., s. 1. 2. 1901 im VC. Schwarz-silber-grün, Fb. grün-silber-grün, P. Silber, weiße M. (SS. 84 bis WS. 90/91 schwarze). — Markomannia, gest. 3. 2. 81 als V. für neuere Philologie, SS. 81 bis 25. 7. 1901 im Weimar. CV., susp. 31. 5. 94, rek. 28. 10. 97 als Ak. Neuphil. V., s. 25. 7. 01 allg.-wiss. Vb. Markomannia, s. 9. 11. 01 Couleur, s. 7. 11. 99 u. S., s. Mai 08 e. W. u. BM., s. 18. 1. 04 T., im VC. s. 24. 5. 04. H. blau-weiß-d. grün (s. 28. 10. 97), Fb. grün-weiß-blau, P. Silber, h. blaue St. (s. WS. 13/14 vorübergehend M.) Kn.: Kl. Domplatz 15 a. — Cimbria, 1. 2. 99 von Albertia abgetrennt als Allg. Wissenschaftl. Vb., s. 26. 2. 99 ftr., im TCC. 28. 5. 99 bis 24. 1. 07, März 1900 verschmolzen m. d. Vb. Hercynia [gest. 14. 12. 59 als Pharm.-V. (s. 78 schwarz-weiß-gold. Bz. u. schwarze Samt.-St., n. g.), s. WS. 88/89 Vb. Marcomannia (schwarz-blau-gold, Ff. gold-blau-schwarz, P. Gold, blaue St.), rek. 4. 12. 93 unter Verschmelzung m. d. AWV. Pharmacia (gest. 10. 12. 81; d. blau-gold-rot, Bz.,

Digitized by Google

u.S.)alsHercynia(grün-weiß-gold,orangeM.,später d.Marcomannenfarben), susp. 1897], s. 25. 1. 07 T. m. e.W. u. BM., s. 3. 6. 08 im VC: Moosgrün-weiß-gold, Fb. (s. Ostern 07) grün-weiß-grün, P. Gold, moosgrüne Samt-M. mit gold. Albertus. Chargen: X, XX, XXX.

Burschenschaften im ADB. (cf. I. b. 1) Königsberger ADB: Cheruscia, gest. 17.1.85 als fr. B., s. 22.1.85 (offiz. Stiftungsdatum, Cheruscia (e. W.), s. 18. 10. 85 im ADB., susp. Juli 93 bis 23. 4. 99) außerhalb des ADB. seit der Suspension bis Jan. 1900, sofort rez. Schwarz-rot-gold v. u., P. Gold, weiße M.m. kleinem gold. Albertus. (zuerst schwarze Samt-M., dann bis 1. 5. 04 schwarze Tuch-M.). Kn.: Lindenstr. 32/33 I, priv. — Arminia, 1. 7. 1905 von Cheruscia abgezweigt (m. e. W.) u. im ADB. als Ren., s. 3. 6. 06 rez. Schwarz-gold-rot v. o., P. Gold, h.rote M. m. gold. Albertus. Kn.: Palaestra Albertina, Fließstr. — X, XX, XXX. Maturität. Waffenverh. m. ATV. Ostmark.

Ak. Turnverbindung im ATB. (cf. I. c. 2): Ostmark, gest. 15. 6. 1900 als ak. Turnriege, s. Mitte Dez. 1900 ATV. Ostmark, s. SS. 01 m. ATB., susp. 1914. Schwarz-weiß-schwarz, n. g.; schwere e. W. Kn.: Palaestra.

Gesangverein im SV. (cf. I. c. 1): Ak. Gesang-V., gest. 21. 11. 74, im SV. WS. 76/77 bis 92 und s. 1. 7. 05, definitiv s. 5. 7. 06. susp. 8. 7. 92, rek. 22. 2. 98 durch den Stud. Sängerchor (gest. 29. 5. 95, bis 22. 1. 96 ak. Männerchor), s. 28. 7. 98 AGV. Blau-silber-blaue Schl. mit Albertus (anfangs blau-silber, s. Ende WS. 75/76 blau-silber-blau, s. 8. 7. 80 blau-weiß grün u. Couleur [blaue M.] bis WS. 84/85); bei offiz. Anlässen Band u. blaue Samt-M. U. S., ohne Waffen. EH. s. Herbst 1914: Maraunenhof, Tauroggenstr.

Schwarze Verbindungen m. u. S.: a) im REC. (cf. I. c. 6): Allg. wissenschaftl. Vb. Albertia, gest. 14. 12. 83 als literar. V., rek. M. 4. 84 als Ak. V. f. allgem. Wissensch., s. 2. 2. 98 AWV. Albertia, WS. 97/98 bis SS. 99 im TCC, s. 27. 10. 10. Vb., s. 4. 2. 13 im REC. Weiß-schwarz-h.rot-weiß, P. Silber, Bz., s. WS. 10/11 schwere e. W. Matur. Kn.: Gr. Schloßteichstr. 11 pt. — b) freie: Palaio-Germania, Vb. f. Deutschtum u. Wissensch., gest. WS. 13/14, bis SS. 14 Natangia. Schwarz-silber-rot-gold, Bz. Ohne e. W.

Verein Deutscher Stud. im Kyffhäuserverb. (cf. III. g. 1), gest. 5. 3. 85, s. 6. 8. 85 im KV. Schwarz-weiß-rot (n. g.); schwere e. W. (s. 1900). Kn.: Kempka's Bierstube, Kneiph., Langgasse.

Jüd. Korporationen: a) im KC. (cf. I. b. 4): Friburgia, gest. 25. 1. 1912 als ak. Stammtisch, s. 18. 10. 12 im KC. adm., rez. XI. 13, s. Anf. Mai 14 öffentl. ftr. Schwarz-silber-violettrot, Ff. rot-silber-rot, P. Silber, schwarze M. Kn: Steindammer Kirchenpl. 4. — b) im KJV. (cf. I. c. 1): VJSt. Maccabaea, gest. 4. 2. 1904, hervorgeg. aus dem ak. zionist. V. „Theodor Herzl", bis SS. 14 als VJSt. im BJC. Gelb-h.blau-weiß, n. g. Schwere e. W. Kn.: Kl. Dompl. 15c II. X, XX, XXX.

Christl. Verbindung m. MV.: Wingolf (cf. II. d. 1): gest. 24. 11. 1903, im WB. s. 22. 2. 06. Schwarz-weiß-gold, P. oben weiß, unten schwarz, Fb. weiß-schwarz-weiß, P. Gold, Hb. weiß-gold m. schwarzer P.,

Digitized by Google

orange M. m. gold. Albertus (bis Ende WS. 03/04 schwarze St.). Kn.: Koggenstr. 25/26 II. X, XX, XXX.

Kathol. Korporationen m. MV.: a) ftr. Vb. im CV. (cf. II. e. 1): Tuisconia, ak. Vb., gest. 20. 7. 97, im CV. s. Nov. 97, ftr. s. 11. 1. 98. Orange-weiß-d.grün, Ff. orange-weiß, P. Silber, h.graue M. Kn.: Bergpl. 8/9. X, XX, XXX, XXXX. — b) nftr. V. im KV. (cf. II. e. 2): Borussia, gest. 11. 11. 75, genehmigt 17. 6. 76 (offiz. Stiftungsdatum), publ. 10. 7. 76, im KV. s. WS. 76/77. Schwarz-weiß-grün, n. g. Kn.: Altes Schützenhaus, Schützenstr. 8 I.

Wissenschaftl. Vereine: a) im D W V. (cf. III. h.): Ak.-theol. V. (im Eisenacher Kartell s. 74; cf. III. h. 1), gest. 12. 11. 68, korp. s. 83. Violett-weiß-schwarz (anfangs s. 83 schwarz-weiß-rot). Kn.: Steindamm 37 II. — Histor.-geogr. V., gest. 13. 1. 98 als lose Vg., korp. s. SS. 03, s. 17. 1. 99 im Leuchtenburgbund (cf. III. h. 5), susp. Herbst 1914 bis SS. 15. Schwarz-weiß-orange (bis WS. 08/09: braun-weiß-orange), P. Silber. X, XX, XXX. — b) Sonstige: Med.-naturw. V. gest. 19. 2. 79, bis 15. 4. 08 Ak. Med. V. Grün-gold-rot. U. S. Im Gosl. Verb. s. WS. 95/96 (cf. I. c. 8). Kn.: II. Fließstr. 3 pt. — Ak.-Landw. Vb. Agronomia, gest. 2. 12. 79, 82 bis 85 u. 89 bis WS. 02/03 im Verband A. L. Vereine, susp. SS. 07 bis WS. 07/08. Schwarz-grün-gold. U. S. Kn.: Nachtigallensteig 14 II. — Ak. Literar. V., nicht korp., gest. 10. 11. 97. Lokal: Palaestra.

Sportvereine: Ak. Ruder-V., gest. 14. 2. 1904 als nichtinkorp. ak. Ruderriege im Königsb. Ruderklub (gest. 1897), s. SS. 14 korp. ARV. Kn.: Kneiphöf, Langgasse 15. — Ak. Schwimmriege im Königsb. Schwimm-Club v. 1901, nicht korp. — Ak. Sport-Club, gest. 25. 4. 05. Schwarz-gelb (im Ak. Sportbund, cf. IV. 10). Nicht korp. (auch an d. Kunstakademie). Adr.: Palaestra Albertina. — Stud. Ausschuß f. Leibesübungen, gest. 1912. — Palaestra-Schachklub, gest. 6. 7. 1908.

Freideutsche Vereinigung: Gründungsgruppe des Deutschen Bundes abst. Stud. (cf. V. 2).

Studentinnen-Vereine: a) Deutsche Christl. Vg. Stud. Frauen (cf. VI. 2), gest. 1909. Lokal: Tragheim-Passage 5. — b) Studentinnen-V. gest. 7. 1. 1909, s. II. 13 korp. Im VStD. (cf. VI. 1) s. SS. 09. Lokal: Tragheim-Passage 5. — c) Kathol. Studentinnen-V.: Adalberta, gest. 25. 7. 1916, anerkannt 15. 7. 16, im VKSt. (cf. VI. 3), s. 24. 7. 16. Schwarz-silber-h.blau. Lokal: Schwesternhaus der Katharinerinnen, Oberheberberg 19.

Sonstige Vereine: Klinikerschaft, org. 28. 11. 06 (cf. IV. 13). Adr.: Berliner Hof. — Vg. d. Stud. d. Zahnheilkunde (cf. IV. 14). — Ak. Richard Wagner-V., gest. 22. 11. 08. — Deutsche Christl. Stud.-Vereinig. (cf. IV. 1), gest. 15. 7. 1904, vertagt. — Ak. Missions-V. (gest. 7. 2. 84) (cf. IV. 2). Lokal: Palaestra, Theol. Seminar. — Ak. Missions-Studienkreise. — Ak. Wartburgbund, Ortsgr. (cf. IV .3), gest. 26. 3. 04. Lokal Stadtmissionshaus. — Ak. Ortsgr. d. Deutschen Ostmarken-V., gest. WS. 08/09. — Ak. Lese-V. Lesezimmer: Univ. — Kommission f. stud. Volks-Unterrichtskurse (cf. IV. 16). — Deutschvölk. Stud.-Verband im RDA. (cf. IV. 18), gest. 22. 7. 1914,

Digitized by Google

vertagt WS. 14/15. — Bund deutsch-nat. Stud. (cf. IV. 23), Ortsgr., gest. 3. 7. 18. — Ortsgr. d. ak. Hilfsbundes, gest. Novbr. 1915.

Freie Studentenschaft, gest. 4. 7. 98 als Vereinig. der Nichtinkorp., susp. 1914 bis 1915; Mitgl. d. D. Fr. St. (cf. VII. 1).

Ende XI. 13 haben sich SC., Burschenschaft, VC. sowie die Inaktiven-Vg. der Deutschen Landsmannschaft zum Kartell der schlagenden Verbände an der Albertina zusammengeschlossen, und 24. 1. 14 AGV., Albertia, Ostmark u. VDSt. zum „Waffenring Schwarzer Korporationen“ (WRSK.), der das Prinzip der Kavalierswaffen vertritt und Belegen verbietet.

LEIPZIG.

Immatr.: 23. Sept. bis mit 2. Nov., später nur nach Entscheidung des Rektors. Gebühr 21 bezw. 12 ℳ. Hospitantenschein (für 1 Semester): 4 ℳ, für Reichsausländer 10 ℳ, Frauen werden, wenn sie die gleiche Vorbildung, welche von den männlichen Studierenden gefordert wird, auf einer Lehranstalt mit deutscher Unterrichtssprache erlangt haben, immatrikuliert, im übrigen bei genügender wissenschaftlicher Vorbildung als Hörerinnen zugelassen; Ausländer werden bei entsprechender wissenschaftlicher Vorbildung immatrikuliert. Exmatr.: 10 ℳ. Vorlesungen: Belegen bis 30. Oktober. Honorar für eine wöchentliche 1stündige Vorlesung für das Semester 4 bezw. 5 ℳ, für 2 Stunden 8 bezw. 10 ℳ usw.; für ein wöchentlich einstündiges Praktikum durchschnittlich 10 ℳ. Stundung vom 3. Semester ab bei Bedürftigkeit auf Gesuch für 2 Semester und auf wiederholtes Gesuch erneut, event. auch über die Universitätszeit hinaus; Erlaß wird nicht gewährt. Freitische: Konvikt mit ca. 300 Freistellen (Mittag- u. Abendbrot), Privatfreitische (Mittagbrot), Professorenfreitische (Mittagbrot). Gesuche bis spätestens 15. Oktober, für Privatfreitische innerhalb der ersten 14 Tage nach gesetzlichem Beginn des Semesters in der Univ.-Kanzlei einzureichen, für Konviktstellen mit Adresse „an den akademischen Senat“ persönlich bis spätestens am 1. Nov. dem Direktor zu überreichen. Krankenkasse (Satzungen bestätigt 14. Juli 1900 u. 4. Okt. 1904): Beitrag 2 M., f. Ausländer 3 M. f. d. Semester, wird zugleich mit dem Kollegienhonorar gezahlt. Die Kasse gewährt nur während des Semesters am Universitätsort wohnenden Studierenden auf Wunsch unentgeltlich ärztliche Hilfe und Arzneien, event. Aufnahme im städtischen Krankenhause. Lesehalle (Univ.-Str. 7—9 I. und II), (Satzungen bestätigt 31. 7. 1886) nimmt Studierende und zum Besuche der Vorlesungen Berechtigte gegen Beitrag von 3 ℳ f. d. Semester (prän.) als außerordentliche Mitglieder auf; zwei außerordentliche Mitglieder sind Vorstandsmitglieder. Als ordentliche Mitglieder (12 ℳ für das Jahr) können Universitätsangestellte und andere in Leipzig wohnhafte Personen aufgenommen werden. Geöffnet: W.-S. 9—9 (Sonnt. 11—3), S.-S. 8—8 (Sonnt. 11—3). Allg.

Digitized by Google

Akadem. Turnabend (Otto-Schill-Str. 6): akadem. Institution zur Pflege der Leibesübungen. Leiter: Univ.-Turnlehrer Dr. Kuhr (K), Stellvertr. cand. John. Die vom Senat neubegründete Amtliche Akademische Auskunftstelle, Schillerstr. 7, bietet allen denen, die die Universität Leipzig besuchen wollen, ferner auch deren Angehörigen, Gelegenheit, sich jederzeit, auch während der akademischen Ferien, unentgeltlich mündlich oder schriftlich über allgemeine Studienverhältnisse etc. und sonstige Einrichtungen aller Art Auskunft erteilen zu lassen. Wohnungen: Auskunft unentgeltlich durch die Universitäts-Kanzlei, Augusteum rechts parterre.

Universität.

Gestiftet 1409.

Beginn 30. September, Schluß 1. Februar.

Rector magnificentissimus: Se. Majestät der König von Sachsen **Friedrich August.** — *Königl. Regierungs-Bevollmächtigter*: Kreishauptmann Curt L. Frz. v. **Burgsdorff.** — *Rector magnificus*: **Kittel** (theol. Fak.) bis 31. Okt. 1918, dann **Hölder** (phil. Fak.). — *Dekane*: **Ihmels, Koschaker, Payr, Brandenburg** (sämtl. bis 31. Okt. 1918), dann **Kittel, Wach, Garten, Steindorff.**

I. Theologische Fakultät.

Dekan: L. **Ihmels** (bis 31. Okt. 1918), dann Rud. **Kittel.**

Pff. ord.: Rud. **Kittel** (28.3.53) Gesch. Israels (bis z. Tode Salomos) 2p.; Jesaja 4p.; messian. Weissaggn. 2p.; hebr. Uebgn. (Prosem.) f. jüng. Sem. (m. Kramer) $1\frac{1}{2}$ pg.; alttest. Sem. f. Vorger. (Gesch. Israels) $1\frac{1}{2}$ pg. — L. **Ihmels** (29.6.58) Dogmat. I. 5p.; systemat. Sem. I (Schleiermachers Glaubensl.) 1m. 2pg. — Frz. **Rendtorff** (1. 8. 60) prakt. Theol. II (Katechet. u. Poimenik) 4p.; Joh.-Ev. 4p.; dtsch.-evang. Auslandskde. 1ö.; Sem. f. prakt. Theol., homilet.-liturg. Abt. 1m. $2\frac{1}{2}$ pg. — P. **Althaus** (26. 11. 61) bibl. Theol. d. N.T. 5p.; theol. Ethik 5p.; systemat. Sem. II (Konkordienformel) 1m. 2pg.; f. Kriegsteiln.: dogmat. Repetit. 1pg. — O. **Frenzel** (31. 12. 65) prakt. Theol. I (Grundlegg., Liturg.; Homilet.) 4p.; Hauptfrag. d. prakt. Theol. 1p.; Pädagog. 5p.; Sem., katechet. Abt. (Relig.-Unterr. u. relig. Erziehg.) 1m. 2pg.; prakt. pädag. Sem.-Uebgn. 1m. 2pg. — Hans **Haas** (3.12.68) vergl. Relig.-Gesch. 3p.; indische Relig.-Gesch. 1p.; Sem. (Quellen d. Relig.-Gesch.) 1m. 2pg. — Heinr. **Boehmer** (6. 10. 69) Kirchengesch. seit d. Reformat. 5p.; Dogmengesch. 5p.; kirchengesch. Prosem. (Lekt. d. groß. Reformat.-Schriften v. 1520) 1m. 2pg.; Repetit. üb. Dogmengesch. (f. Kriegsteiln.) 1m. 2pg. — J. **Leipoldt** (20. 11. 80) I. Korintherbr. 4p.; Leben Jesu 4p.; Gesch. d. Jesusbildes v. 18.—20. Jahrh. 1ö.; neutest. Sem.: a) Lehre d. Urchristentums v. Christus 1m. 2pg., b) Kurs f. Kriegsteiln. $1\frac{1}{2}$ pg.

Pf. ord. hon.: C. **Paul** (4. 2. 57) Mission u. Kolonialpolit. in ihr. Beziehgn. zueinander 1ö.; missionswiss. Sem. $1\frac{1}{2}$ pg.

Digitized by Google

Etatsm. Pff. ext.: H. **Guthe** (10. 5. 49) Einltg. ins A.T 5 p.; kleine Prophet. 4 p.; alttest. Gesellsch. (Deuteronomium) $1^1/_2$ pg. — K. **Thieme** (20. 7. 62) christl. Apologet. 2 p.; Augsburg. Konfession 1 p.; dogmat. Repetit. 1 pg.

Dozz.: Alfr. **Jeremias** (21. 2. 64) Erlösererwartg. in d. außerbibl. Relig. 1 p.; Ausgrabgn. in Palästina 1 p.; Jesus u. Buddha (Uebgn.) $1^1/_4$ pg. — F. **Baumgärtel** Ⓚ liter. wicht. Abschn. d. Pentateuch 2. — Gerh. **Kittel** Ⓚ (N.T.) kündigt später an.

Beauftr. Dozz.: Lic. Dr. **Kramer**, alttest. Sem. (hebr. Elem.-Grammat.) f. Anf. pg. — Lic. P. **Krüger**, neuest. Sem.: a) Lekt. d. Fragm. d. jüd.-hellenist. Lit., b) d. Wundererzählgn. in d. vita d. Appollonius v. Tyana je 1 pg.

Lekt.: Isr. **Kahan**, alttest. Sem., Abt. f. spätjüd. Wissensch.: ausgew. Stücke d. Mechilta pg.; Interpret. d. Targum zu Jesaja 40—66 pg.; d. hebr.-aram. Bestandteil d. sogen. Jiddisch pg.

II. Juristische Fakultät.

Dekan: P. **Koschaker** (bis 31. Okt. 1918), dann A. **Wach**.

Pff. ord.: A. **Wach**, Exz. (11. 9. 43) dtsch. Strafr. 6 p.; Zivilproz.-Prakt. 1 m. 2 p. — L. **Mitteis** (17. 9. 59) Grundl. d. Pandekt. 6 p.; dtsch. bürgerl. R. (Schuldverh.) 4 p.; romanist. Uebgn. (Sem.) 1 pg. — O. **Mayer** (29. 3. 46) (öff. R.) i. R. — E. **Jaeger** (22. 12. 69) Zivilprozeßr. 6 p.; Einf. in d. Rechtswiss. 4 p.; dtsch. bürgerl. R., allg. Tl. 4 p.; Uebgn. (bürgerl. R.) f. Anf. 1 m. 2 p. — V. **Ehrenberg** (22. 8. 51) dtsch. Privatr. 4 p.; Handels-, Wechsel- u. Schiffahrtsr. 5 p.; Priv.-Versichergsr. 2 p.; versichergswiss. Uebgn. 1 m. 2 pg. — H. **Siber** (10. 4. 70) röm. Rechtsgesch. u. röm. Zivilproz. 4 p.; dtsch. bürgerl. R. (Sachenr.) 4 p.; Exegese aus d. Digesten u. heutig. Zivilgesetzen 1 m. 2 pss. — R. **Schmidt** (19. 1. 62) dtsch. Strafprozeßr. 5 p.; allg. Staatsl. (Polit.) 4 p.; Strafr.-Prakt. 1 m. 2 p. — P. **Koschaker** (1879) Syst. d. röm. Privatr. 6 p.; dtsch. bürgerl. R. (Familienr.) 4 p. — Alfr. **Schultze** (25. 2. 64) dtsch. Rechtsgesch. 4 p.; Kirchen- u. Eher. 4 p.; Uebgn. (bürgerl. R.) f. Vorger. 1 m. 2 p.; kirchenrechtl. Uebgn. 1 m. 2 pg.

Pff. ord. hon.: F. **Stein** (27. 1. 59) Konkursr. u. besond. Arten d. Zivilprozessr. 2 p.; Gaius' Institut. B. IV (Zivilproz.) lö. — Wolfg. **Stintzing** (3. 8. 56) (röm. R.) beurl.

Etatsm. Pff. ext.: Erw. **Jacobi** (15. 1. 84) sächs. Staatsr. 2 p.; dtsch. Verwaltgsr. 5 p.; dtsch. Reichs- u. Landesstaatsr. 5 p.; Sozialversicherg. 2 ö.; Uebgn. (dtsch. Staats- u. Verwaltgsr.) 1 m. 2 p.; versichergswiss. Uebgn. 1 m. 2 pg. — Fel. **Holldack** (10. 10. 80) Ⓚ Rechtsphilos. u. vergl. Rechtswiss. 1 m. 2 p.; Konversat. üb. d. syr.-röm. Rechtsbuch 1 pss.; internat. Privatr. 1 m. 2 p.

Dozz.: K. v. **Zahn** (12. 12. 77) Preßr. 1 p.; strafrechtl. Nebengesetze 1 p.; Strafr.-Repetit. 2 p. — Bertalan **Schwarz** Ⓚ Grundz. d. BGB., f. Anf. 2 p.; Grundz. d. ungar. Privatr. 1 ö.; Uebgn. f. angehende Jurist. 1 m. 2 p.; Repetit. d. röm. R. 1 m. 2 p.; Uebgn. z. Gesch. d. Rechtswiss. im 19. Jahrh. $1^1/_2$ pg. — Eug. **Rosenstock** (6. 7. 88) Ⓚ allg. Staatsl. 4 p.; Uebgn. dazu 2 pg.; dtsch. Rechtsgesch. 4 p.; allg. dtsch. Bergr. 2 p. — Heinr. **Glitsch** (24. 7. 80) dtsch. Rechtsgesch. 4 p.; Urheberr. 1 p.; Uebgn. z. dtsch. Rechtsgesch. pg. — Herb. **Kraus**,

Digitized by Google

Völkerr. 2 p.; Kolonialr. 2 p.; Landkriegsr. 1 ö.; völkerrechtl. Gegenw.-Fragen 2 pg. — Konr. **Engländer**, dtsch. bürgerl. R. (Erbr.) 2 m. 2 p.; Grundbuchr. 2 p.; Konversat. (bürgerl. R. I u. II) 1 m. 2 p.; Urheber- u. Verlagsr. 1 p.; Lesg. v. Reichsgerichtsentscheidgn. 1 ö. — Guido **Kisch**, Konkursr. 1 p.; dtsch. Privatr. 4 p.; Zivilprozeßr. (Repetit. u. Konversat.) 2 p.; sächs. Rechtsprechg. im Mittelalt. 1 m. 2 pss. — Rud. **Oeschey**, preuß. Staatsr. 2 p.; dtsch. Verkehrsr. 1 p.; Gesch. d. dtsch. Reichsstaatsr. 1 p. — Willib. **Apelt** (dtsch. u. sächs. Verwaltgsr.) beurl. — F. **Ebrard**, Uebgn. z. Einf. in d. röm. R. 1 m. 2 p.; romanist. Uebgn. (Sem.) 1 p.

III. Medizinische Fakultät.

Dekan: Erw. **Payr** (bis 31. Okt. 1918), dann Siegfr. **Garten**.

Pff. ord.: Rud. **Boehm** (19.5.44) Pharmakol. m. d. Arzneiverordngsl. 5 p.; Pharmakogn. d. Pflanzen- u. Tierreichs 4 p.; exp. Arbtn. f. Vorger. tägl. pg. — P. **Flechsig** (29. 6. 47) psychiatr. Klin. 2 p.; forens. Psychiatr. 1 m. 2 p. — F. Alb. **Hoffmann** (13. 11. 43) Distr.-Poliklin. 6 p.; med. Poliklin. (Ambulanz) 5 p.; spez. Ther. 1½ p. — P. **Zweifel** (30. 6. 48) geburtsh.-gynäkol. Klin. u. Poliklin. 6 p.; geburtsh. Operationsl. m. Uebgn. am Phantom 4 p. — Hub. **Sattler** (9. 9. 44) klin. Unterr. in d. Augenhlkde. 5 p. — Fel. **Marchand** (22. 10. 46) spez. pathol. Anat. 5 p.; pathol.-anat. Demonstr.-Kurs 1½ pss.; Sektionskurs (m. Herzog) 1½ pss. — A. v. **Strümpell** (28. 6. 53) med. Klin. 5 m. 1½ p.; durch Dr. Ebstein: Perkuss. u. Auskultat. f. Vorger. 2 m. 2 p.; therapeut. Technik am Krknbett 2 p.; klin.-chem. Untersuchgsmethdn. 1 m. 2 p. — Erw. **Payr** (17. 2. 71) chir. Klin. 5 m. 1½ p. — Walt. **Kruse** (8. 9. 64) Hyg. I. 2 p.; bakt. Kurs 2 m. 2 p.; Schutzimpfg. u. Impftechnik p.; hyg. u. bakt. Arbtn. f. Geübt. tägl. pg. — Siegfr. **Garten** (29. 6. 71) Physiol. d. Nerven- u. Muskelsyst. 6 p.; physiol. Uebgn., speziell physiol. Tl. (m. Dittler) 2 m. 2 p.; Anlg. z. physiol. Untersuchgn. f. Vorger. tägl. pg. — Hans **Held** (8. 8. 66) systemat. Anat. d. Menschen (Eingeweide, Nervensyst., Sinnesorg.) 6 p.; Präparierübgn. (m. Spalteholz u. Stieve) tägl. p.; durch Dr. Stieve: Knochen u. Gelenke 2 p.; histol. Kurs f. Zahnärzte 1 m. 2 p.; histol. Uebgn. (m. Spalteholz) 2 m. 2 p.

Pff. ord. hon.: K. **Sudhoff** (26. 11. 53) Ⓚ Gesch. d. Med. I (Altert.) 2 ö.; Arbtn. im Inst. tägl. pg. — Rob. H. **Tillmanns** (3. 10. 44) Ⓚ spez. Chir. u. Operat.-Lehre 2 p.; chir. Kinderklin. 1½ p. — M. **Siegfried** (7. 4. 64) org. Chem. f. Med. (Besprechgn.) 1 p.; physiol. Uebgn., chem. Tl. 1 m. 2 p.; chem. Uebgn. f. Med. halbtg. p.; physiol.-chem. Uebgn. ganz- od. halbtg. pss. — J. **Rille** (10. 12. 64) Ⓚ Klin. d. Haut- u. Geschl.-Krkhtn. 3 p.; prakt. Uebgn. in d. Diagn. d. Haut- u. Geschl.-Krkhtn. 2 p.

Etatsm. Pff. ext.: Th. **Kölliker** (28. 5. 52) Ⓚ orthop. Demonstr. m. Verbandkurs 1 p. — Wern. **Spalteholz** (27. 2. 61) Ⓚ Einf. in d. Stud. d. Med. ö.; systemat. Anat. d. Menschen (Muskeln, Herz, Gefäße) 3 p.; anat. Besprechgn. 1 m. 2 pss.; s. a. Pf. ord. Held. — A. **Barth** (26. 11. 52) Untersuchgsmethdn. u. Prakt. d. Ohren-, Nasen- u. Halskrkhtn. 5 p. — R. **Kockel** (5. 1. 65) gerichtl. Med. u. Kriminalist., f. Jur. 2 p.; gerichtsärztl. Prakt., f. Stud. u. Ärzte 1-2 pss.; Arbtn. im Inst. 6 m. 3 pg. — W. **Pfaff**, Zahnersatzkde. u. Orthodontie f. Anf. tägl. p.;

Digitized by Google

zahnärztl. Technik u. Orthodontie f. Vorger. tägl. p.; Kolloqu. f. Vorger. 1 m. 2 pg.; durch Dr. Schoenbeck: zahnärztl. Röntgentechn. 2 p.; Materialkde. I. 2 p.; durch Dr. Hidle; Extrakt.-Kurs f. Med. 1 m. 2 p.; operative u. konserv. Zahnhlkde. p. — H. **Heineke** (14. 10. 73) chir. Poliklin. 5 p.; allg. Chir., f. Med. u. Zahnärzte 1 p. — Mart. **Thiemich** (25. 11. 69) Klin. d. Kinderkrhktn. 3 m. 2 p. — Osk. **Römer** (12. 1. 66) Poliklin. f. Zahn- u. Mundkrhktn. 5 m. p.; Kurs f. Med. 1 m. p.; Füllen d. Zähne tägl. p.; Pathol. u. Ther. d. Zahnkrhktn. 3 p.

Nichtratsm. Pff. ext.: P. **Schroeter** (18. 6. 40) Augenspiegelkurs (6 wöch.) 2 p.; Funkt.-Prüfg. d. Augen 1 ö. — O. **Schwarz** (10. 3. 59) Ⓚ Leistungsprüfg. d. Sehorg. $1^1/_2$ p.; Augenspiegelkurs p. — Sándor **Kaestner** (10. 6. 65) Fortpflanzg. u. Vererbg. 1 ö. — Arth. **Kollmann** (8. 1. 58) Poliklin. f. Hautkrhktn., Syphil. u. Krkhtn. d. Harnwege 2 p.; Kurs d. Krkhtn. d. Harnorg. (2. Hälfte d. Sem.) 1 pss. — Gg. **Köster** (1. 9. 67) Elektrodiagnost. u. Ther. 1 p.; Priv.-Poliklin. f. Nervenkrkhtn. 3 m. $1^1/_2$ pg.; Untersuchg. v. Nervenkrkn. 3 m. $1^1/_2$ pg. — Hieron. **Lange** (1/13. 4. 66) Schulkrkhtn. u. Schulhyg. 1 ö. — F. **Rolly** (31. 1. 74) Ⓚ klin. Propädeut. nebst Kurs d. Perkuss. u. Auskultat. f. Anf. 5 p. — Aug. **Döllken** (11. 9. 67) Geistes- u. Nervenkrkhtn. im Felde 1 p.; Vererbg. u. Auslese 1 ö.; Kriminalpsychol. 1 ö. — Arth. **Löwen** (6. 2. 76) Ⓚ chir. Anat. am Lebenden 1 p. — Florus **Lichtenstein** (18. 7. 78) geburtsh. Propädeut. 4 p. — R. **Seefelder** (17. 10. 75) Ⓚ (Augenh.) kündigt später an. — Mor. **Wolfram** (25. 5. 76) Augenspiegelkurs f. Anf. u. Vorger. 2 p. — E. **Heller** (6. 11. 77) Ⓚ (Chir.) kündigt später an. → P. **Sick** (11. 4. 71) Ⓚ (Chir.) dgl. — Rud. **Dittler** (2. 11. 81) Ⓚ physiol. Prakt., speziell physiol. Tl. (m. Garten) 2 m. 2 p. — F. **Quensel** (7. 5. 73) Ⓚ Untersuchg. v. psychisch u. Nervenkrkn. 2 pg.; Nervenkrkhtn. in ihr. soz. Bedeutg. 1 p. — Heinr. **Kilen** (19. 3. 75) Diagnost. u. Ther. d. Nervenkrkhtn. 1 p.; neurol. Diagnost. (Uebgn.) 1 ö. — Adalb. **Gregor** (23. 4. 78) psych. u. nervöse Störgn. als Kriegsfolge 1 p.; allg. Psychopathol. 1 ö. — H. **Hübschmann** (9. 12. 78) Ⓚ pathol. Anat. d. Geschlechtsorg. 1 p.

Dozz.: F. **Küster** (11. 9. 45) augenärztl. Prakt. (Poliklin.) 4 pss. — Ladisl. Frhr. v. **Lesser** (28. 7. 46) Ⓚ chir. Verbandkurs 2 p.; Kriegschir. 1 ö. — P. **Wagner** (27. 4. 57) Ⓚ Nierenchir. 1 p. — Rud. **Heymann** (24. 3. 58) Untersuchg. v. Hals, Nase u. Ohr, f. Anf. 2 p. — Hugo **Schütz** (11. 7. 59) Psychiatr. 1 m. 2 p. — L. **Friedheim** (7. 6. 61) spez. Behdlg. d. Syphil. p. — Fel. **Skutsch** (14. 1. 61) Kurs geburtsh. Operat. 2 m. 2 p.; gynäkol. Diagnostik $1^1/_2$ p.; gynäkol. Poliklin. 3 pg. — Mart. **Hohlfeld** (11. 11. 72) Untersuchg. u. Behdlg. krank. Kinder (prakt. Uebgn.) 1 p. — Erw. v. **Nießl-Mayendorf** (20. 7. 73) Ⓚ Kriegsneurol. 3 p. (6 wöch. Kurse); allg. Pathol. d. Geisteskrkhtn. 1 p.; d. Asymbolien, f. Vorger. 1 ö. — Hans **Vörner** (23. 1. 69) Ⓚ (Dermatol.) kündigt später an. — Art. **Knick** Ⓚ Einf. in d. Ohren-, Nasen- u. Kehlkopfhlkde. 3 p. — Bernh. **Schweitzer** (25. 6. 81) Ⓚ gynäkol. Propädeut. 2 p. — Herb. **Aßmann** Ⓚ (inn. Med.) kündigt später an. — Gg. **Herzog** Ⓚ Pathol. d. inn. Sekretion 1 p.; s. a. Pf. ord. Marchand. — Arth. **Seitz** (25. 1. 80) Ⓚ (Hyg.) kündigt später an. — R. **Frühwald** (22. 6. 84) Behdlg. d. Haut- u. Geschl.-Krkhtn. 2 p. — Jos. **Bürgers** (27. 8. 81) Ⓚ (Hyg.) kündigt später an. — O. **Kleinschmidt** (31. 7. 80) Ⓚ Fraktur. u. Luxat.

Digitized by Google

m. Verbandkurs 2 p. — Kurt **Hintze** (22. 3. 66) Tropenhyg. — M. **Goldschmidt** (31. 5. 84) Funkt.-Prüfgn. d. Auges 2 p. — Er. **Sonntag**, chir. Propädeut. 2 p. — Gg. **Dorner** (19. 1. 81) Ⓚ (inn. Med.) kündigt später an. — Wolfg. **Rosenthal** (8. 9. 82) Ⓚ Poliklin. f. Mund- u. Kieferkrkhtn. 1 m. 2 p. — Roderich **Sievers** (26. 8. 78) Ⓚ Wundbehdlg. 1 p. — Ed. **Freise** (25. 9. 82) (Kinderh.) kündigt später an. — H. **Stieve** (29. 5. 86) (Anat.) s. Pf. ord. Held.

IV. Philosophische Fakultät.

Dekan: Er. **Brandenburg** (bis 31. Okt. 1918), dann Gg. **Steindorff**.

Pff. ord.: W. **Wundt**, Exz. (16. 8. 32) (Philos.) i. R. — Just. H. **Lipsius** (9. 5. 34) epigr. Uebgn. üb. ält. griech. Inschrftn. 1 m. 2 pg. — E. **Windisch** (4. 9. 44) Interpret. d. in Stenzlers Elem.-Buch enthalten. Lesestücke 2 p.; Rigveda 1 g.; Raghuvaṁśa 1 g. — Heinr. **Bruns** (4. 9. 48) Instrumentenkde. 3 p.; Fehlertheor. u. Ausgleichgsrechng. 1 m. 2 p.; prakt. Anal. 1 p.: prakt. Arbtn. in d. Sternw. pg. — K. **Brugmann** (16. 3. 49) griech. Grammat. 2 p.; got. Grammat. 2 p.; indogerm. Inst. (grammat. Erkl. altital. od. altgriech. Inschriftn.) 1½ pg. — W. **Pfeffer** (9. 3. 45) Exp.-Physiol. d. Pflanzen 3 p.; mikrosk. Uebgn. f. Anf. 2 m. 2 p.; botan. Labor. f. Vorger. tägl. pss. — W. **Kirchner** (9. 7. 48) allg. Ackerbaul. 4 p.; allg. Züchtgs.- u. Füttergsl. 3 p.; Erläutergn. in d. Versuchswirtschft. ö.; durch Dr. Krancher: Bienenzucht u. ihre landw. Bedeutg. 1 p. — Ed. **Sievers** (25. 11. 50) dtsch. Grammat. I. 6 p.; Einf. ins Mhd. u. Erkl. v. Hartmanns v. Aue Gregorius 2 p.; dtsch. Sem., ält. Abt. 1 m. 2 pg.; Prosem., ahd. Kurs (ausgew. Dichtgn.) 1 m. 2 pg. — K. **Bücher** (16. 2. 47) vergl. Gesch. d. Zeitungswes. 3 p.; Uebgn. 1½ pg.; ferner in s. Auftrag Uebgn. üb. polit. Zeitgsarbeit etc. — Aug. **Schmarsow** (25. 5. 53) Aesthet. d. Malerei 4 p.; Kunstwissenschft. u. Kulturphilos. 1 p.; kunsthistor. Inst.: a) Einf.-Kurs (durch Dr. Wackernagel) 2 pg., b) Hauptkurs (dtsch. Malerei 1350—1450) 4 pss. — J. **Volkelt** (21. 7. 48) Erkenntnistheor. als Einltg. in d. Philos. 3 p.; Schiller als Philosoph 1 p.; Aesthet. d. Komik u. d. Humors 1 p.; Sem. (Kritik d. Philos. Nietzsches) 1 m. 2 pg. — Gerh. **Seeliger** (30. 4. 60) Gesch. d. europ. Kulturkreises im Mittelalt. (bis 1250) 4 p.; Gesch. d. Deutschtums im Ausland 1 p.; histor. Inst. B: mittelalt. Hauptkurs (Bildg. d. Territorien in Deutschld.) 1½ pg. — Frz. **Studniczka** (14. 8. 60) Kunst in Griechenld. in vor- u. frühgesch. Zeit 4 p.; archäol. Sem.: Vorkurs, f. all. Fak. (Darstellgn. aus d. Heraklessage) 1 pg.; Fachkurs f. Geübt. (Pausanias Beschreibg. d. Burg in Athen) 1 m. 2 pg. — W. **Stieda** (1. 4. 52) spez. Volkswirtschftsl. 5 p.; Finanzwiss. 4 p.; volksw. Uebgn. f. Vorger. 1 m. 2 pg.; durch Dr. Alex. Hoffmann: Uebgn. f. Anf. 1 m. 2 pg.; Technik d. Bank- u. Börsenwes. 2 pg.; versichergswiss. Uebgn. 1 m. 2 pg. — Alb. **Köster** (7. 11. 62) dtsch. Lit. im 18. Jahrh. 4 p.; dtsch. Sem., neuere Abt. 1 m. 2 pg.; Prosem. 1 pg. — O. **Hölder** (21. 12. 59) ellipt. Modulfunkt. 3 p.; Mechan. 5 p.; Sem.-Uebgn. dazu 1 pg. — O. **Wiener** (15. 9. 62) Exp.-Phys. II. 5 p.; selbst. physikal. Arbtn. f. Vorger. (m. Scholl) halb- od. ganztg. pss.; physikal. Uebgn. (m. Scholl) 2 m. 3 p., f. Med. u. Pharm. (m. Scholl) 1 m. 3 p.; Kolloqu. (m. Des Coudres) 1 m. 2 pg. — Aug. **Fischer** (14. 2. 65) älteste nord-

Digitized by Google

arab. Inschriften u. ausgew. arab. Papyri 1 p.; Harîrîs Durra 1 m. 2 p.; Einf. ins Aethiop. od. Neupers. 1 p.; Lekt. modern. türk. Prosaiker 1 p.; Uebgn. üb. d. islam. Dogmat. $1^1/_2$ pg. — Heinr. **Zimmern** (14. 7. 62) Akkadisch (Forts.) 2 p.; Syr. (Forts.) 1 p.; Sumerisch 1 p.; Mesainschrift, phöniz. u. altaram. Inschrftn. 1 p.; assyriol. Gesellsch. $1^1/_2$ pg. — Th. **Des Coudres** (13. 3. 62) Thermodynam. 4 p.; selbst. physikal. Arbtn. f. Vorger. (m. Fredenhagen) tägl. p.; Kolloqu. (m. Wiener) 1 m. 2 pg. — Arth. **Hantzsch** (7. 3. 57) org. Exp.-Chem. 5 p.; analyt.- u. präparativ-chem. Uebgn. (m. Schaefer) ganz- u. halbtg. p.; org.-chem. Uebgn. (m. Reddelien) ganz- u. halbtg. p.; chem. Uebgn. f. Med. u. Zahnärzte (m. Schaefer) 6 p., f. Vorger. (m. Stobbe, Rassow, Schaefer u. Reddelien) tägl. ganz- u. halbtg. pss. — Er. **Brandenburg** (31. 7. 68) allg. Gesch. d. Neuzeit II (1648—1815) 4 p.; d. Weltmächte d. Gegenw. 2 p.; histor. Inst. C: Hauptkurs (Verfassgn. d. frz. Revolut.) $1^1/_2$ pg. — Gg. **Steindorff** (19. 11. 61) Meisterwerke d. ägypt. Kunst 2 p.; Anfgsgrde. d. ägypt. Schrift u. Spr. 2 p.; Sem. (ägypt. Gräber) 1 pg. — K. **Rohn** (28. 6. 58) Diff.-Geom. 4 p.; Uebgn. dazu 1 pg.; darst. Geom. II. 2 p.; Uebgn. dazu 1 m. 2 p. — Jos. **Partsch** (4. 7. 51) Völker u. Staaten Europas 4 p.; Sem.-Uebgn. f. Vorger. 1 m. 2 ö., f. Anf. 1 ö. — Er. **Bethe** (2. 5. 63) Homer 4 p.; philol. Prosem. (Euripides Alkestis) 1 m. 2 pg.; Sem. (Sophokles Ichneutai) 1 m. 2 ö. — R. **Heinze** (11. 8. 67) Einf. in d. neuattische Komödie u. Plautus 4 p.; philol. Prosem. (Senecas Briefe) 1 m. 2 pg.; event.; kursor. lat. Lekt. 2 pg. — M. **Le Blanc** (26. 5. 65) physikal. Chem. I. 4 p.; chem. Uebgn. (m. Böttger) ganz-u. halbtg. p.; physikal.-chem. Uebgn.: photochem.-photogr. (m. Weigert), elektrochem. u. kolloidchem. (m. Böttger) ganz- u. halbtg. p.; physikal.-chem. Einführgskurs, auch f. Med., auf Wunsch Darstellg. elektrochem. Präpar. (m. Schall u. Böttger) 4 od. 8 p. — Ferd. **Schmid** (1862) Einf. in d. Statist. u. Bevölkergsstatist. 3 p.; Vereinigte staatswiss. Sem. (Uebgn.) 1 m. 2 pg. — G. **Herglotz** (2. 2. 81) Diff.- u. Integr.-Rechng. 5 p.; Uebgn. dazu 1 pg.; part. Diff.-Gleichgn. 2 p. — F. **Rinne** (16. 3. 63) ℞ Mineral. 3 m. 2 p.; mineral. u. petrogr. Uebgn. f. Anf. 1 m. 2 p., f. Vorger. 6 m. 5 p. — M. **Förster** (8. 3. 69) engl. Lit. (Zeitalt. d. Romantik) 4 p.; histor.-vergl. Grammat. d. Engl. (Vokalism.) 4 p.; engl. Sem.: wiss. Abt. (engl. Lautgesch.) 1 m. 2 pg. — K. **Paal** (1. 7. 60) anorg. Exp.-Chem. 5 p.; chem. Uebgn. (analyt., anorg. u. org.) (m. Deussen, Scheiber, Sieverts u. Waentig) ganz- u. halbtg. p.; Arbtn. (Nahrgsmittelchem.) (m. Deussen u. Waentig) ganz- u. halbtg. p.; pharmaz.-chem.-toxikol. Uebgn. (m. Deussen u. Scheiber) ganz- u. halbtg. p.; chem. Uebgn. f. Med. u. Zahnärzte (m. Sieverts u. Waentig) 6 p., f. Vorger. (m. Heller, Deussen, Sieverts, Scheiber u. Waentig) tägl. p.; chem.-techn. Uebgn. (m. Heller) ganz- u. halbtg. p. — Ed. **Spranger** (27. 6. 82) Pädag. III. 4 p.; Zusammenhang v. Philos. u. Politik in d. Neuzeit 1 p.; Sem.-Uebgn. (Kants Krit. d. rein. Vernunft) f. Anf. 1 m. 2 pg. — I. **Kromayer** (31. 7. 59) Gesch. d. röm. Kaiserzeit 4 p.; althistor. Sem. (epigr. Uebgn.) $1^1/_2$ pg. — Frz. **Kossmat** (22. 8. 71) histor. Geol. 2 m. 2 p.; Geol. v. Deutschld. 2 p.; geol. Uebgn. f. Anf. 1 m. 2 p.; Arbtn. f. Vorger. tägl. p.; Besprechgn. g. —

Digitized by Google

J. **Meisenheimer** (30. 6. 73) vergl. Morphol. u. Anat. d. Tiere 5 p.; Demonstr. 1 p.; groß. zool. Prakt. 6 m. 4 p.; Anltg. z. selbst. Arbtn. tägl. pss. — Walt. **Goetz** (11. 11. 67) Kulturgesch. Deutschlds. im Mittelalt. 4 p.; inn. Entwicklg. Deutschlds. v. 1870—1914 2 p.; im Inst.: Uebgn. z. vergl. Völkergesch. (m. Dr. Erkes) $1^1/_2$ pg.; durch Dr. v. Fumetti: Einf. in d. Rechts- u. Verfassgsgesch. $1^1/_2$ pg., Uebgn. üb. Volksvertretg. u. -souveränität im Mittelalt. $1^1/_2$ pg. — Alfr. **Körte** (5. 9. 66) d. attisch. Redner m. Erkl. v. Demosthenes' 4. Philippscher Rede 4 p.; philol. Sem. (Plinius' Briefwechsel m. Trajan) 1 m. 2 pg.; kursor. griech. Lekt. (f. Kriegsteiln.) 2 pg. — Matth. **Murko** (10. 2. 61) histor. Grammat. d. russ. u. ukrain. Spr. 2 p.; Mickiewiczs Pan Tadeusz 2 p.; altkirchenslaw. Uebgn. 1 g.; Uebgn. (südslav. Volkskde.) 2 pg.; bulg. Grammat. 2 pg. — Fel. **Krueger** (10. 8. 73) Gesch. d. neuer. Philos. 4 p.; Uebgn. (Anfänge d. Wirtschaft) $1^1/_2$ pg.; im Inst.: Einf.-Kurs z. exp. Psychol. 2 pg.; Leitg. selbst. Arbtn pg. — Phil. Aug. **Becker** (1. 6. 62) frz. Lit. (16. u. 1. Hälfte d. 17. Jahrh.) 4 p.; frz. Versl. 2 p.; roman. Sem.: a) wiss. Abt. (Aucassin u. Nicolette) 1 m. 2 pg., b) prakt. Abt. (le roman subjectif de Chauteaubriand à Romain Rolland) 1 pg., neufrz. Phonet. 1 pg., frz. Vortr. üb. liter. Themen 1 pg., Lekt. 2 pg. — L. **Pohle** (1869) allg. od. theoret. Volkswirtschftsl. 5 p.; Gesch. d. Nat.-Oekon. u. d. Sozialism. 2 p.; Uebgn. f. Anf. u. Vorger. je 14tg. 1 m. 2 pg.

Pff. ord. hon.: Arth. v. **Oettingen** (16. 3. 36) d. duale Harmoniesyst. 1ö. — Hans **Stumme** (3. 11. 64) Grammat. d. Berberischen 2 p.; Suaheli 2 p.; relig. Lieder d. muhammedan. Afrikaner 1 p.; vulgärarab. Uebgn. 1 m. 2 pg.; afrikan. Uebgn. 1 m. 2 pg. — Hugo **Riemann** (18. 7. 49) Musik d. Generalbaß-Zeitalt. (1600—1750) $1^1/_2$ p.; Collegium musicum $1^1/_2$ pg. — Em. **Jungmann** (6. 8. 46) Gesch. d. gelehrt. Unterr. v. d. Reformat. an 2 p.; prakt.-pädag. Sem. (m. Dr. Hünlich [f. Mathem. u. Naturwiss.] u. Dr. Hartmann [f. Franz. u. Engl.]) 2 m. 2 pg. — Aug. **Eber** (28. 9. 65) inn. u. äuß. Krkhtn. d. landw. Haustiere 3 p.; — Hans **Meyer**, d. groß. Kolonialreiche d. Neuzeit 2 p.; kolonialgeogr. u. -polit. Uebgn. 1 pg. — P. **Barth** (1. 8. 58) Gesch. d. neuest. Philos. v. Kant bis z. Gegenw. 1 m. 2 p.; philos. Sem. (Einf. in Kants Ethik) $1^1/_2$ pg.

Etatsm. Pff. ext.: V. **Gardthausen** (28. 6. 43) Monumentum Ancyranum 2ö.; röm. Gesch. 4 p. — K. **v. Bahder** (15. 7. 56) (dtsch. Philol.) i. R. — H. **Howard** (6. 2. 48) landw. Rechngswes. 2 p.; Prakt. f. landw. Buchführg. I. u. II. pss. — B. **Lindner** (25. 10. 53) altarmen. Grammat. 1 m. 2 p.; Lekt. d. Gâthâs d. Zarathustra pg. — Eug. **Mogk** (19. 7. 54) altnord. Göttersagen 1 p.; dtsch. Prosem., nord. Abt. (Bandamannasaga) 1 pg. — W. **Streeker** (24. 2. 58) d. Boden u. s. Bearbtg. 2 p.; Kulturtechn. 2 p.; landw. Maschinenkde. 2 p.; Lichtbildervortr. (Landw.), f. all. Fak. 1ö. — Gg. **Holz** (24. 12. 63) Ⓚ ahd. Grammat. f. Anf. 2 p.; Einf. in Wolframs Parzival 1 p.; dtsch. Prosem. (mhd. Kurs) 1 m. 2 pg. — G. **Weigand** (1. 12. 60) span. Grammat. 3 p.; histor. Grammat. d. Rumänisch. 2 p.; Uebgn. dazu ö. — Aug. **Conrady** (28. 4. 64) chines. Grammat. 2 p.; Meng-tze 2 p.; chines. Lit. (Überblick) 1 p.; Uebgn. z. altchines. Kultus $1^1/_2$ pg. — Hans **Stobbe** (9. 6. 60) Ⓚ heterozykl. Verbdgn. 1 p.; Wiederholgskurs d. org. Chem. 1 pg.;

Digitized by Google

s. a. Pf. ord. Hantzsch. — Jul. **Wagner** (3. 7. 57) exp. Einf. in d. Chem. auf physikal. Grundlage, f. all. Fak. 1 p.; Ergänzgn. dazu 1 pg.; chem. Uebgn. f. Lehrer ganz- u. halbtg. p.; didakt. Besprechgn. dazu (Elektrochem.) 1 pg. — K. **Weule** (29. 2. 64) allg. Völkerkde. 2 p.; Entwicklg. d. Rassen- u. Völkerbildes d. Menschht. 1 p.; ethnogr. Sem.: Hauptkurs (Völkerkde., ausgew. Kap.) 1 m. 2 pg.; Sonderkurse pg. — F. **Falke** (7. 7. 71) ℞ (Landw.) kündigt später an. — Berth. **Rassow** (2. 10. 66) chem. Technol., org. Betriebe (Zucker, Stärke, Gärgsgewerbe, Fette u. Öle) 2 p.; d. Zellstoff u. s. Anwendg. f. d. Herstellg. v. Papier, Spinnstoffen u. Schießmitteln, m. Demonstr. (f. all. Fak., insbes. Jur. u. Volkswirtschaftler) 1 ö.; chem.-technol. Uebgn. ganz- od. halbtg. pss.; technol. Ausflüge; s. a. Pf. ord. Hantzsch. — Edg. **Martini** (26. 5. 71) griech. Dichtg. im Zeitalt. d. Hellenism. 2 p.; philol. Prosem., Abt. C (griech. Stilübgn.) 1 m. 2 ö. — Rud. **Kötzschke** (6. 7. 67) sächs. Verfassgs.-, Sozial- u. Wirtschftsgesch. 2 p.; Sem. (Sachsen im 19. Jahrh.) $1^1/_2$ pss. — R. **Woltereck** (6. 4. 77) (Zool.) liest nicht. — W. **Wirth** (26. 7. 76) Psychophysik d. höher. seelisch. Funkt. 2 p.; psychophys. Sem.: a) Uebgn. z. Einführg. 1 pg.; b) Leitg. selbst. Arbtn. tägl. pg. — H. **Scholl** (17. 1. 71) Entw. d. Elektrotechn. u. ihr. Anwendgsgebiete 2 p.; s. a. Pf. ord. Wiener. — Hans **Weyhe** ℞ (engl. Philol.) kündigt später an. — Ottm. **Dittrich** (12. 11. 65) Gesch. d. Philos. v. Altert. an 3 p.; Einf. in d. Relig.-Philos. 1 p. — Arth. **Golf** (21. 7. 77) ℞ (trop. Landw.) kündigt später an. — F. **Weigert** (19. 8. 76) Photochem. 1 p.; photochem. Uebgn. 1 m. 4 p.; photochem. Arbeitsmethdn. 1 ö.; s. a. Pf. ord. Le Blanc. — Ignaz **Vogel**, landw. Bakteriol. 2 p.: bakt. Gesichtspkte. b. d. Düngg. d. landw. Kulturpflanzen 1 p.; Krkhtn. d. landw. Kulturpflanz. 1 p.; landw.-bakt. Labor.: groß. u. klein. Prakt pss.; molkereibakt. Uebgn. 2 m. 3 pss. — Fel. **Salomon** (17. 8. 66) Werdegang d. brit. Weltreiches 4 p.; Sem.-Uebgn. z. engl. Gesch. (engl. Staatsanschauung) $1^1/_2$ pg. — Walt. **Schnee** (8. 8. 85) analyt. Geom. d. Raumes 4 p.; Uebgn. dazu 1 pg.; Determinant. 3 p. — J. **Buder** (16. 11. 84) Algen u. Pilze 2 p.: Uebgn. z. Kryptogamenkde. 1 m. p.; mikrosk. Untersuch. v. Nahrgs.- u. Genußm. 1 m. 5 p. — Rob. **Scholvin** (3. 6. 50) russ. Lekt. 1 p; d. russ. Verbum 2 p. — Rob. **Wenger**, dynam. Meteorol. 2 p.: geophysikal. Kolloqu. 1 m. 2 pg.; Arbtn. im Inst. tägl. p. — F. **Rörig** (Lübeck) lat. u. dtsch. Paläogr. 3 p.; diplomat. Uebgn. $1^1/_2$ pg. — R. **Hartmann** (8. 6. 81) (Kiel) d. Islam 1 ö.; Türk. f. Anf. 2 p.; Lekt. e. arab. Handbuchs d. islam. Rechts 2 p.; Uebgn. z. ältest. osman. Gesch. 2 pg.

Nichtetatsm. Pff. ext.: Ed. **Zarncke** (7. 8. 57) röm. Lit. bis auf Augustus 2 p. — J. **Felix** (6. 9. 59) Paläontol. d. Säugetiere 2 p. — Gg. **Witkowski** (11. 9. 63) dtsch. Lit. im Zeitalt. d. Romantik 3 p.; dtsch. Prosem. (Goethes u. Schillers Xenien) 1 pg. — Arth. **Prüfer** (7. 7. 60) L. van Beethoven 2 p.; Rich. Wagner 2 ö.; musikwiss. Uebgn. pg. — P. **Schwarz** (19. 11. 67) Arab. (Anfgsgrde.) 2 p.; Syr. (Texte u. Kirchengesch.) 1 p.; Neupers. 1 p.; Erkl. arab. Geschichtsquellen 1 m. 2 p.; hebr. Uebgn. 1 g. — Frz. Heinr. **Weißbach** (25. 11. 65) Einf. in d. Irak-Arab. 2 p.; Uebgn. (orient. Altertumskde.) $1^1/_2$ pg.; assyr. Gesellsch. (altorient. Kunstwerke) 1 pg. — Reinh. **Reinisch** (31. 1. 67)

Digitized by Google

℞ (Mineral.) kündigt später an. — E. **Friedrich** (27. 3. 67) allg. Wirtschftsgeogr. 2p.; Uebgn. f. d. Stud. d. Handelshochsch.: f. Anf. (d. Wichtigste aus d. physisch. Geogr.) 1 p., f. Vorger. (Wiederholgskurs d. Länderkde.) 1 pg. — Er. **Marx** (13. 3. 74) Entladgn. in Gasen 1 p.; Struktur d. Kristalle 1 p. — R. **Scholz** (9. 1. 72) ℞ (Gesch.) kündigt später an. — Alfr. **Doren** (15. 5. 69) Quellen z. dtsch. Gesch. d. Mittelalt. $1^1/_2$ pg.; Uebgn. z. mittelalt. Städtekultur $1^1/_2$ pg. — Ed. **Biermann** (16. 5. 78) Lehre v. d. Versicherg. 2 p.; Sozialpolit. 2 p.; Sem.-Uebgn. (Finanzwiss.) $1^1/_2$ pg. — K. **Schall** (24. 2. 56) elektrochem. Technik 1 p.; s. a. Pf. ord. Le Blanc. — W. **Böttger** (2. 10. 71) ℞ wiss. Grundlag. d. analyt. Chem. 2 p.; s. a. Pf. ord. Le Blanc. H. **Schneider** (29. 4. 74) ℞ d. Weltreligionen, e. Einltg. in d. Philos. 1 p. — G. **Heller** (23. 8. 66) Praxis d. Farbenchemikers 1 p.; s. a. Pf. ord. Paal. — K. **Drucker** (24. 11. 76) ℞ (Chem.) kündigt später an. — P. **Herre** (14. 6. 76) d. Zusammenleben d. Völker in s. gesch. Wandlgn. 1 p.; Gesch. d. Renaiss. 1 p.; Uebgn. z. Gesch. d. Diplomatie $1^1/_2$ pg. — K. **Fredenhagen** (11. 5. 77) ℞ (physikal. Chem.) kündigt später an. — Arth. **Haas** (30. 4. 84) Gesch. d. Physik v. Galilei bis z. Ende d. 18. Jahrh. 1 ö.; kinet. Theor. d. Materie 1 p.; selbst. gesch.-physikal. Arbtn. f. Vorger. pg. — O. **Klemm** (8. 3. 84) ℞ (Philos.) kündigt später an. — Arn. **Schering** (2. 4. 77) Musikgesch. d. Mittelalt 2 p.; musikwiss. Uebgn. $1^1/_2$ pg.; histor. Kammermusikübgn. 1 m. 2 ö. — Jac. **Strieder** (1877) ℞ (Gesch.) kündigt später an. — A. **Sieverts** (7. 10. 74) ℞ chem. Uebgn. s. Pf. ord. Paal. — Edg. **Lilienfeld**, Erzeugg. u. Anwendg. tiefer Temperaturen 1 ö. — Bernh. **Schmeidler** (6. 8. 79) dtsch. Gesch. (bis z. Ausgang d. Karolinger) 1 m. 2 pg.; histor. Inst. B u. C: Vorkurs (Quellen u. Behandlg. einfach. method. Fragen aus Mittelalt. u. Neuzeit) $1^1/_2$ pg. — Mart. **Wackernagel** (2. 1. 81) Gesch. d. graph. Künste im 15. u. 16. Jahrh. 2 p.; kunsthistor. Inst. (Trachten d. Mittelalt.) 2 pg. — Konr. **Schaefer** (29. 11. 74) Einf. in d. Chem. 1 p.; Wandlgn. d. Atombegriffs 1 p.; s. a. Pf. ord. Hantzsch. — J. **Scheiber** (24. 12. 79) ℞ (Chem.) s. Pf. ord. Paal. — Wolfg. **Ostwald** (27. 5. 83) ℞ (Zool.) kündigt später an. — Gge. **Jaffé** (16. 1. 80) ℞ (Phys.) dgl. — W. **Süß** (9. 3. 82) ℞ Lat. f. Anf. (all. Fak.), II. Kurs (Synt. u. leicht. Lekt.) 4 p.; philol. Prosem. (lat. Stilübgn.) 1 m. 2 ö. — E. **Bergmann** (7. 8. 81) d. klass.-dtsch. Bildgsideal 1 p.; philos. Sem. (Descartes' Meditat.) 1 m. 2 pg. — Percy **Waentig** (9. 5. 81) ℞ (Chem.) s. Pf. ord. Paal. — P. **Merker** (24. 4. 81) Repetit. d. gesamt. dtsch. Lit.-Gesch. 2 p.; dtsch. Minnesang 1 p.; mittel- u. neulat. Prakt. 1 pg.: dtsch. Prosem. (Klopstocks Oden) 1 pg. — F. **Hempelmann** (26. 1. 78) ℞ (Zool.) kündigt später an.

Dozz.: M. **Brahn** (15. 6. 73) Psychol. 8 p.; griech. Philos. 2 p.; Didakt. d. Elem.-Unterr. $1^1/_2$ pg.; wiss. Arbtn. z. exp. Pädag. 5 m. 5 pg. — O. Th. **Schulz** (1. 1. 79) Kulturgesch. d. Weibes im Altert. 1 p.; althistor. Sem. (Quellenlekt. z. Gesch. d. röm. Kaiserzeit) $1^1/_2$ pg. — E. **Deußen** (28. 9. 68) Kurs in Harnanal. p.; Uebgn. im Sterilisier., f. Pharm. p.; s. a. Pf. ord. Paal. — K. **Dieterich** (18. 12. 69) ℞ (mittel- u. neugriech. Philol.) kündigt später an. — W. **Friedmann** (19. 3. 84) ℞ (roman. Philol.) dgl. — Walt. **Bergt** (16. 6. 64) Lagerstätt. d. Nichterze 1 p.; Vulkanol. 1 p. — P. **Gröber** ℞ (Geogr.) liest nicht. — G.

Digitized by Google

Reddelien (21. 3. 82) Ⓚ (Chem.) s. Pf. ord. Hantzsch. — Er. **Krenkel** (Geol.) beurl. — F. **Lipsius** (3. 10. 73) Ethik 2 p.; Uebgn. (moderne Schulreform) $1^1/_2$ pg. — Em. **Menke-Glückert**, d. Geschichtsschreibg. v. d. Renaiss. bis z. Gegenw. 1 p.; Uebgn. üb. Augustins Schrift De civitate dei $1^1/_2$ pg.; Uebgn. z. Gesch. d. Wahlrechts $1^1/_2$ pg. — Pf. Gotthelf **Bergsträsser** (semit. Spr.) beurl. — M. **Volmer** Ⓚ (Chem.) kündigt später an. — Erw. **Scheu** Ⓚ (Geogr.) dgl. — K. **Weimann**, dtsch. Gesch. im später. Mittelalt. 2 p.; Sem. (Einf. in d. Kenntn. u. Benutzg. d. Quellen u. Behdlg. einfach. method. Fragen aus Mittelalt. u. Neuzeit) $1^1/_2$ pg. — P. **Lehmann**, Gewässerkde. 2 p. — Peter **Stark** Ⓚ exp. Vererbgslehre 1 m. 2 p. — Heinr. **Gössel**, Sanskr.-Grammat. f. Anf. 2 p.; Interpret. v. Boehtlingks Sanskr.-Chrestomathie 1 ö.; Hindī Hindustānī 1 ö. — W. **Wilke**, Maschinenwes. 2 p. — Ed. **Erkes**, chines. Gesch. 2 p.; Tso-tschuan 1 p.; ethnogr. Sem. (Völker u. -wandergn. in Zentralasien) pg.; s. a. Pf. ord. Goetz. — Erw. v. **Beckerath** (1889) (Nat.-Oekon.) kündigt später an. — F. **Neubert**, Altprovenzal. I (Laut- u. Formenl. 2 p. — Herb. **Schöffler**, Uebgn. z. engl. Gesch. im später. Mittelalt. pg.; prakt. Uebgn. z. neuengl. Synt. (in 3 Kurs.) je $1^1/_2$ pg. — E. **Schultze** (14. 12. 74) (Nat.-Oekon.) kündigt später an.

Lektt.: Pf. Mart. **Seydel** (10. 2. 71) redner. Stimmbildg. u. Vortr.-Kunst 2 p.; Vortr.-Uebgn. f. Vorger. 1 p.; pädag.-techn. Korrektur v. Sprachfehlern 1 ö.; liturg. Gesangs- u. Vortragsübgn. 1 p. — Willy E. **Peters**, Shakespeare as a Dramatist 1 p.; Engl. Speech-Rhythm and Intonation 2 p.; engl. Umgangsspr. 4 p.; engl. Sem. (in 3 Kurs.) pg. — Hans **Grabbe** (12. 8. 64) Obst- u. Formobsbau 2 p.; Gemüsebau 2 p.; Obst- u. Gemüseverwertg. 1 p.; Park- u. Ziergärten 1 p. — Rud. **Weinmeister**, Aufbau d. wicht. dtsch. Stenogr.-Syst. 2 ö.; Verkehrsschrift d. Gabelsb. Stenogr. 1 p.; Uebgn. 1 p. — — **Achmed Muhieddin**, moderne türk. Dichtg. 1 p.; Lekt. türk. Tagesschriftsteller 1 pg.; Lekt. modern. türk. Dichter 1 pg.; Uebgn. (in 3 Abt.) pg. — E. **Schuppe**, griech. Kurs I u. II je 2 p.

Beauftr. Doz.: Pf. Gg. **John**, Unterr.-Lehre f. Landw.-Lehrer 2 p.; theoret. Sem.-Uebgn. 2 p.; exp. Vorbereitg. f. d. Unterr. 2 p.; Unterr.-Erteilg. p.

Univers.-Turnl. Dr. H. **Kuhr** Ⓚ allg. akad. Turnabend (Otto-Schillstr. 6) p.; Leichtathletik, Fußball etc. (Sportplatz) 2 m. 2 p.; 2 Schwimmen etc. ö.; prakt. Lehrübgn. d. akadem. wiss. Turnlehrer vereinigg. 2 ö. — Univers.-Fechtm. P. **Roux**, Fechtunterr. — Univers.-Stallm. E. **Sack**, Reitunterr.

Dir. d. kgl. Akad. f. graph. Künste u. Buchgew. Prof. M. **Seliger** gestattet den Stud. d. Univ. Teiln. an sämtl. prakt. u. theoret. Uebgn. in d. Akademie. (Vorher. Anmeld. beim Dir.)

Bibliotheken.

1) **Universitäts-Bibliothek** (Bibliotheca Albertina), Beethovenstraße 6. Geöffnet von 9—1 Uhr und außer Sonnabends von 3—5 Uhr, der Lesesaal v. 9—1 u. 3—6, die Bücher-Ausgabe v. $11^1/_2$—1 und (auß. Sonnab.) 3—5 Uhr.

Digitized by Google

Dir.: Dr. K. **Boysen** (14. 2. 52) — *Oberbibl.*: Dr. jur. Rud. **Helssig** (6. 6. 44); Prof. Dr. Ed. **Zarncke** (7. 8. 57); Dr. O. **Günther** (21. 8. 61); cand. theol. O. **Kippenberg** (12. 2. 44); Prof. Dr. Frz. Heinr. **Weißbach** (25. 11. 65). — *Bibl.*: Dr. H. R. **Schmidt** (7. 10. 62); Dr. Benno **Hilliger** (30. 11. 63); Dr. H. **Siokel** (23. 11. 66); Dr. Hugo **Rugenstein** (28. 5. 71); Dr. J. **Martens** (24. 8. 71); cand. rev. min. Heinr. **Keßler** (18. 11. 64); Dr. Jul. Er. **Schröter**; Pastor F. **Rosenthal** (17. 7. 63). — *Assist.*: Referend. a. D. Rud. **Quos** (30. 9. 67); Dr. Aug. **Loewe**; Dr. Egon **Mühlbach**. — *Volont.*: Bacc. jur. Edg. **Richter**; Dr. H. **Treplin**.

2) Akademische Lesehalle (Univers.-Str. 7—9) ist Wochentags v. 8—8 (SS.), v. 9—9 (WS.), Sonntags v. 11—3 Uhr geöffnet.

3) Die Bücherausgabe der Stadtbibliothek (Neumarkt 9) und der damit verbundenen Pölitzschen Bibliothek, ist Mittwochs u. Sonnabends v. 4—7, an den übrigen Tagen v. 11—1 Uhr geöffnet. Der Lesesaal der Stadtbibliothek ist tägl. v. 10—1, außerdem Dienstag u. Freitag v. 3—6 u. Mittwoch u. Sonnabend v. 4—8 Uhr geöffnet.

4) Theologische Studenten-Bibliothek ist Freitag von 3—4 Uhr geöffnet. *Bibl.*: Prof. Dr. K. **Thieme**.

Akademische Institute.

A. Der gesamten Universität: Universitäts-Bibliothek s. oben. — Ak. Lesehalle: Vors. Pf. **Stieda**. — Allg. ak. Turnabend: Leiter Dr. **Kuhr**. — B. der einzelnen Fakultäten: a) der theologischen: Seminar f. prakt. Theologie. Homilet. u. liturg. Abt.: Leiter Pf. **Readtorff**, Katechet. Abt.: Leiter Pf. **Frenzel**. — Sem. f. Pädagogik: Leiter: Pf. **Frenzel**. — Kirchengesch. Seminar: Dir. Pf. **Boehmer**. — Neutest.-exeget. Seminar I: Dir. Pf. **Leipoldt**. — Kirchl.-archäol. Sammlung: Dir. vacat. — Sem. f. systemat. Theol. I.: Dir. Pf. **Ihmels**. — Seminar für systemat. Theol. II.: Dir. Pf. **Althaus**. — Alttest.-exeget. Seminar: Dir. Pf. **Kittel**. — Relig.-gesch. Seminar: Leiter Pf. **Haas**. — b) der juristischen: Seminar: Dirr. Pff. **Wach, Mitteis, Jaeger, Ehrenberg, Siber, Schmidt, Kosohaker, Schultze**. — Sem. f. Versichergswiss.: Dir. Pf. **Ehrenberg**. — c) der medizinischen: Inst. f. Geschichte d. Medizin: Dir. Pf. **Sudhoff**. — Anat. Institut: Dir. Pf. **Held**. — Physiol. Institut: Dir. Pf. **Garten**. — Physiol.-chem. Institut: Dir. Pf. **Siegfried**. — Pathol. Institut: Dir. Pf. **Marchand**. — Institut für gerichtl. Med.: Dir. Pf. **Kockel**. — Pharmakol. Institut: Dir. Pf. **Boehm**. — Klinisches Institut, a) Med. Klinik: Dir. Pf. **v. Strümpell**; b) Chir. Klinik u. Poliklinik: Dr. Pf. **Payr**; c) Klinik u. Poliklinik f. Syphilis u. Hautkrankh.: Dir. Pf. **Rille**; d) Klinik u. Poliklinik f. Ohren-, Nasen- u. Halskrankh.: Dir. Pf. A. **Barth**. — Univers.-Frauenklinik: Dir. Pf. **Zweifel**. — Medizin.-poliklin. Institut: Dir. Pf. F. Albin **Hoffmann**. — Psychiatr. u. Nervenklinik: Dir. Pf. **Flechsig**. — Chir.-poliklin. Institut: Dir. Pf. **Heineke**. — Distrikts-Poliklinik: Dir. Pf. F. Alb. **Hoffmann**. — Hygien. Inst.: Dir. Pf. **Kruse**. — Heilanstalt für Augenkranke: Dir. Pf. **Sattler**. — Zahnärztl. Institut: Dir. Pf. **Roemer**. — Poliklinik für orthopäd. Chir.: Dir. Pf. **Kölliker**. — Univers.-Kinderklinik u. Poliklinik: Dir. Pf. **Thiemich**.

Digitized by Google

— d) d. philosophischen: I. Sektion: Indogerman. Institut: Dirr. Pff. **Windisch, Brugmann** u. **Hurke.** — Philol. Seminar und Proseminar: Dirr. Pff. **Bethe, Heinze** u. **Körte.** — Philol. Inst.: Dir. Pf. **Lipsius.** — Archäol. Institut: Dir. Pf. **Studniczka.** — Semit. Inst.: Dirr. Pff. Aug. **Fischer** u. **Zimmern.** — Südosteuropa- und Islam-Inst.: Dirr. Pff. **Fischer, Brandenburg, Schmid, Murko, Weigand.** — Inst. f. rumän. Spr.: Dir. Pf. **Weigand.** — Aegyptol. Inst.: Dir. Pf. **Steindorff.** — Ostasiat. Sem. Dir. Pf. **Conrady.** — Deutsch. Seminar u. Proseminar: Dirr. Pff. **Sievers** u. **Köster.** Mit Abhaltg. v. Uebungen im Proseminar beauftragt. Prof. Eug. **Mogk.** — Engl. Seminar: Dir. Pf. **Förster.** — Roman. Seminar: Dir. Pf. **Becker.** — Germanist. Inst.: Dirr. Pff. **Sievers** u. Alb. **Köster.** — II. Sektion. Inst. für exp. Psychol. Dirr. Pff. **Krueger** u. **Klemm.** — Psychophys. Sem.: Dir. Pf. **Wirth.** — Philos. Seminar: Dirr. Pff. **Volkelt** u. **Barth.** — Philos.-pädag. Sem.: Dir. Pf. **Spranger.** — Prakt.-pädag. Sem.: Dir. Pf. **Jungmann.** Vom Kgl. Ministerium mit Uebungen beauftragt: Pff. Mart. **Hartmann** u. **Hünlich.** — Histor. Sem. A. Abt. f. alte Geschichte: Dir. Pf. **Kromayer.** — B. Abt. f. mittlere Gesch.: Dir. Pf. **Seeliger.** C. Abt. f. neuere Gesch. Dir. Pf. **Brandenburg.** D. Abt. f. Kultur- u. Universalgesch. Dir. Pf. **Goetz.** — Seminar f. sächs. Gesch.: Dir. Pf. **Kötzschke.** — Institut f. Zeitgskde.: Leiter Pf. **Bücher** u. Dr. **Kleinpaul.** — Geogr. Seminar: Dir. Pf. **Partsch.** — Ethnogr. Sem.: Dir. Pf. **Weule.** — Münzsammlung: Dir. Pf. **Zarncke.** — Kunsthistor. Institut: Dir. Pf. **Schmarsow.** — Collegium musicum: Dir. Pf. **Riemann.** — Vereinigte staatswiss. Seminare: Dirr. Pff. **Schmid** u. **Pohle.** — Volksw. Seminar: Dir. Pf. **Stieda.** — Landw. Institut: Dir. Pf. **Kirchner**; angegliedert: Pädag. Seminar für Landwirtschaftslehrer: Leiter Pf. **John.** — Veterinär-Institut mit Veterinär-Klinik und Poliklinik: Dir. Pf. **Eber.** — III. Sektion. Mathem. Seminar: Dirr. Pff. **Hölder, Rohn** u. **Herglotz.** — Mathem. Inst.: Dirr. Pff. **Hölder, Rohn** u. **Herglotz.** — Sternw.: Dir. Pf. **Bruns.** — Physikal. Institut.: Dir. Pf. **Wiener.** — Theoret.-physikal. Institut: Dir. Pf. **Des Coudres.** — Geophysikal. Institut: Leiter Pf. **Wenger.** — Chem. Labor.: Dir. Pf. **Hantzsch,** Abt. f. chem. Technologie: Vorst. Pf. **Rassow.** — Physikal.-chem. Institut: Dir. Pf. **Le Blanc.** Mit der Abhaltung von Vorlesungen in Pädag. der Chemie beauftragt: Pf. Jul. **Wagner.** — Labor. für angew. Chemie u. Pharmazie: Dir. Pf. **Paal.** — Zoolog.-zootom. Institut und Museum: Dir. Pf. **Pfeffer** (i. V.). — Botan. Institut u. botan. Garten: Dir. Pf. **Pfeffer.** — Institut f. Mineral. u. Petrogr.: Dir. Pf. **Rinne.** — Geol. u. Paläontol. Institut: Dir. Pf. **Kossmat.** — Erdbebenwarte: Dir. Pf. **Kossmat.** — C. Privatinstitute f. Lehrzwecke: a) Privatheilanstalt f. Augenkranke: Leiter Dr. **Küster.** — b) Poliklinik f. Augenkranke: Leiter Pf. O. **Schwarz.** — c) Poliklinik f. chirurgisch Kranke: Leiter Dr. Frhr. v. **Lesser.** — d) Poliklinik f. Nervenkrankheiten: Leiter Pf. Gg. **Köster.** — e) Poliklinik f. Nervenkrankheiten: Leiter Pf. **Quensel.** — f) Poliklinik f. Hautkrankheiten etc.: Leiter Pf. A. **Kollmann.** — g) Gynäkol. Poliklinik: Leiter Pf. **Skutsch.**

Digitized by Google

Akademische Vereinigungen.

Commentwaffe: Glockenschläger.

Corps im K. SCV. (cf. I. a. 1). Leipziger SC.: Lusatia, gest. 7. 9. 1807, 13. 1. bis 9. 8. 1808 Conjunctio Lusato-Polonica, rek. 28. 10. 1811, aufgelöst 12. 3. 87 bis 19. 9. 88, inzwischen Cimbria (gest. 21. 4. 87, h. blau-schwarz-kirschrot, P. Silber, Gf. blau). H. blau-gold-rot (s. 1832, vorher blau-rot-gold), Fb. blau-rot, P. Gold, h. blaue M. Kartell m. Borussia-Ha. s. 1. 7. 07. EH. s. 16. 6. 1905: Karlstr. 7. — Saxonia, gest. 4. 9. 1812, aufgelöst 12. 3. 87 bis 19. 9. 88, inzwischen Neoborussia (schwarz-weiß-rosa, Gf. rosa). D. blau-h. blau-weiß, Fb. d. blau-weiß, P. weiß, d. blaue M. u. Fm. EH. s. 4. 9. 05: Elsterstr. 23. — Thuringia, gest. 15. 5. 54 als Clique (Compennäler-V.) Lipsia, s. 56 L., susp. SS. 62, rek. 10. 2. 63 als Thuringia, s. 18. 1. 68 C. [offiz. Stiftungsdatum], im SC. s. 6. 3. 68, aufgelöst 12. 3. 87 bis 19. 9. 88, inzwischen Rhenania (gest. Juni 87, schwarz-silber-rot, rote M.), susp. 8. 5. 92 bis 12. 2. 1901. D. rot-weiß-schwarz, Fb. rot-weiß-rot, P. Silber, rote M. u. Fm. EH. s. 1906: Färberstr. 13. — Budissa, gest. 6. 8. 59 unter Fusion m. d. Vb. Hercynia a. d. militärärztl. Schule zu Dresden (gest. 59; grün-gold-rot) als Vb. (blau-weiß-blau bis Anf. 70er Jahre), s. 1. 8. 73 L., im Cob. LC. SS. 74 bis SS. 97, im V. a. L. 31. 5. 98 bis 19. 11. 98, C. s. 22. 11. 98, rezipiert 21. 4. 99 [offiz. Stiftungsdatum]. Blau-gold-weiß, Fb. blau-weiß-blau, P. Gold, d. blaue M. EH. s. 20. 4. 06: Marienstr. 31. — Susp.: Guestphalia, 9. 6. 49 bis 20. 10. 1904; grün-weiß-schwarz, grüne M. — Misnia, 8. 11. 37 bis 6. 7. 93; grün-weiß-rot, grüne M. — Chargen: XXX, XX, X.

Corps im RSC. (cf. I. a. 3): Vandalia, als Pharm.-naturw. V., gest. 1. 12. 76, s. WS. 91/92 u. S., Vb. Vandalia s. 1905, ftr. s. Febr. 07, fr. schl. Vb. s. SS. 07, WS. 13/14 im RSC. adm. H. braun-weiß-d. rot (s. WS. 06/07), Fb. braun-weiß-braun, P. Silber, h. braune M. (s. 95 schwarz-weiß-karmesinrot, P. Silber, Bz.). Heim: Poniatowskistr. 10 priv. — Staufia, gest. 12. 7. 84 als V., s. 22. 2. 96 Couleur u. BM., am 1. 9. 08 Ak. Turn-Vb., WS. 13/14 im RSC. adm. Rot-weiß-gold (Band s. WS. 93/94), Fb. rot-weiß-rot, P. Gold (bis 29. 10. 84 rot-weiß-blau), weiße M. (s. WS. 95/96). Heim: Johannisgasse 4 I. — Susp. 14. 2. 1914: Rheno-Guestphalia. — X, XX, XXX. PVh.: RSC. zu Dresden u. Halle.

Burschenschaften der Deutschen Burschenschaft (cf. I. a. 4) Leipziger Burschensch.: Arminia, gest. 18. 6. 60 als V. Arminia graue Unikolore), hervorgeg. aus einer 1854 gest. Pennal-Vb., s. 23. 7. 61 Trikolore, s. 20. 4. 62 B., s. 15. 6. 62 u. S., 23. 6. 86 verschmolz mit ihr die B. Alemmania [gest. 10. 11. 83 als Reform-B. Tuisconia, 11. 11. 83 bis 17. 5. 84 im ADB.; gold-schwarz-rot gold v. u., weiße M., s. Pfingsten 85 im ADC.]; beh. aufgelöst 25. 7. 1900 bis 15. 4. 01 [inzwischen Teutonia; schwarz-gold-rot v. o., P. schwarz, silbergraue Samt-M.]. Schwarz-d. rot-gold v. u., P. Gold, keine Ff., rote M. EH. s. 16. 4. 04: Poniatowskistr. 14. — Dresdensia, gest. 12. 5. 53 als Clique (Compennäler-V.) mit violetter Unikolore s. WS. 53/54 mit silb. P.). s. 6. 11. 56 ftr. Vb. m. e. W. u. u. S., s. Juni

Digitized by Google

— d) d. philosophischen: I. Sektion: Indogerman. Institut: Dirr. Pff. **Windisch, Brugmann** u. **Murko.** — Philol. Seminar und Proseminar: Dirr. Pff. **Bethe, Heinze** u. **Körte.** — Philol. Inst.: Dir. Pf. **Lipsius.** — Archäol. Institut: Dir. Pf. **Studniczka.** — Semit. Inst.: Dirr. Pff. Aug. **Fischer** u. **Zimmern.** — Südosteuropa- und Islam-Inst.: Dirr. Pff. **Fischer, Brandenburg, Schmid, Murko, Weigand.** — Inst. f. rumän. Spr.: Dir. Pf. **Weigand.** — Aegyptol. Inst.: Dir. Pf. **Steindorff.** — Ostasiat. Sem. Dir. Pf. **Conrady.** — Deutsch. Seminar u. Proseminar: Dirr. Pff. **Sievers** u. **Köster.** Mit Abhaltg. v. Uebungen im Proseminar beauftragt. Prof. Eug. **Mogk.** — Engl. Seminar: Dir. Pf. **Förster.** — Roman. Seminar: Dir. Pf. **Becker.** — Germanist. Inst.: Dirr. Pff. **Sievers** u. Alb. **Köster.** — II. Sektion. Inst. für exp. Psychol. Dirr. Pff. **Krueger** u. **Klemm.** — Psychophys. Sem.: Dir. Pf. **Wirth.** — Philos. Seminar: Dirr. Pff. **Volkelt** u. **Barth.** — Philos.-pädag. Sem.: Dir. Pf. **Spranger.** — Prakt.-pädag. Sem.: Dir. Pf. **Jungmann.** Vom Kgl. Ministerium mit Uebungen beauftragt: Pff. Mart. **Hartmann** u. **Hünlich.** — Histor. Sem. A. Abt. f. alte Geschichte: Dir. Pf. **Kromayer.** — B. Abt. f. mittlere Gesch.: Dir. Pf. **Seeliger.** C. Abt. f. neuere Gesch. Dir. Pf. **Brandenburg.** D. Abt. f. Kultur- u. Universalgesch. Dir. Pf. **Goetz.** — Seminar f. sächs. Gesch.: Dir. Pf. **Kötzschke.** — Institut f. Zeitgskde.: Leiter Pf. **Bücher** u. Dr. **Kleinpaul.** — Geogr. Seminar: Dir. Pf. **Partsch.** — Ethnogr. Sem.: Dir. Pf. **Weule.** — Münzsammlung: Dir. Pf. **Zarncke.** — Kunsthistor. Institut: Dir. Pf. **Schmarsow.** — Collegium musicum: Dir. Pf. **Riemann.** — Vereinigte staatswiss. Seminare: Dirr. Pff. **Schmid** u. **Pohle.** — Volksw. Seminar: Dir. Pf. **Stieda.** — Landw. Institut: Dir. Pf. **Kirchner**; angegliedert: Pädag. Seminar für Landwirtschaftslehrer: Leiter Pf. **John.** — Veterinär-Institut mit Veterinär-Klinik und Poliklinik: Dir. Pf. **Eber.** — III. Sektion. Mathem. Seminar: Dirr. Pff. **Hölder, Rohn** u. **Herglotz.** — Mathem. Inst.: Dirr. Pff. **Hölder, Rohn** u. **Herglotz.** — Sternw.: Dir. Pf. **Bruns.** — Physikal. Institut.: Dir. Pf. **Wiener.** — Theoret.-physikal. Institut: Dir. Pf. **Des Coudres.** — Geophysikal. Institut: Leiter Pf. **Wenger.** — Chem. Labor.: Dir. Pf. **Hantzsch,** Abt. f. chem. Technologie: Vorst. Pf. **Rassow.** — Physikal.-chem. Institut: Dir. Pf. **Le Blanc.** Mit der Abhaltung von Vorlesungen in Pädag. der Chemie beauftragt: Pf. Jul. **Wagner.** — Labor. für angew. Chemie u. Pharmazie: Dir. Pf. **Paal.** — Zoolog.-zootom. Institut und Museum: Dir. Pf. **Pfeffer** (i. V.). — Botan. Institut u. botan. Garten: Dir. Pf. **Pfeffer.** — Institut f. Mineral. u. Petrogr.: Dir. Pf. **Rinne.** — Geol. u. Paläontol. Institut: Dir. Pf. **Kossmat.** — Erdbebenwarte: Dir. Pf. **Kossmat.** — C. Privatinstitute f. Lehrzwecke: a) Privatheilanstalt f. Augenkranke: Leiter Dr. **Küster.** — b) Poliklinik f. Augenkranke: Leiter Pf. O. **Schwarz.** — c) Poliklinik f. chirurgisch Kranke: Leiter Dr. Frhr. **v. Lesser.** — d) Poliklinik f. Nervenkrankheiten: Leiter Pf. Gg. **Köster.** — e) Poliklinik f. Nervenkrankheiten: Leiter Pf. **Quensel.** — f) Poliklinik f. Hautkrankheiten etc.: Leiter Pf. A. **Kollmann.** — g) Gynäkol. Poliklinik: Leiter Pf. **Skutsch.**

Digitized by Google

Akademische Vereinigungen.

Commentwaffe: Glockenschläger.

Corps im K. SCV. (cf. I. a. 1). Leipziger SC.: Lusatia, gest. 7. 9. 1807, 13. 1. bis 9. 8. 1808 Conjunctio Lusato-Polonica, rek. 28. 10. 1811, aufgelöst 12. 3. 87 bis 19. 9. 88, inzwischen Cimbria (gest. 21. 4. 87, h. blau-schwarz-kirschrot, P. Silber, Gf. blau). H. blau-gold-rot (s. 1832, vorher blau-rot-gold), Fb. blau-rot, P. Gold, h. blaue M. Kartell m. Borussia-Ha. s. 1. 7. 07. EH. s. 16. 6. 1905: Karlstr. 7. — Saxonia, gest. 4. 9. 1812, aufgelöst 12. 3. 87 bis 19. 9. 88, inzwischen Neoborussia (schwarz-weiß-rosa, Gf. rosa). D. blau-h. blau-weiß, Fb. d. blau-weiß, P. weiß, d. blaue M. u. Fm. EH. s. 4. 9. 05: Elsterstr. 23. — Thuringia, gest. 15. 5. 54 als Clique (Compennäler-V.) Lipsia, s. 56 L., susp. SS. 62, rek. 10. 2. 63 als Thuringia, s. 18. 1. 68 C. [offiz. Stiftungsdatum], im SC. s. 6. 3. 68, aufgelöst 12. 3. 87 bis 19. 9. 88, inzwischen Rhenania (gest. Juni 87, schwarz-silber-rot, rote M.), susp. 8. 5. 92 bis 12. 2. 1901. D. rot-weiß-schwarz, Fb. rot-weiß-rot, P. Silber, rote M. u. Fm. EH. s. 1906: Färberstr. 13. — Budissa, gest. 6. 8. 59 unter Fusion m. d. Vb. Hercynia a. d. militärärztl. Schule zu Dresden (gest. 59; grün-gold-rot) als Vb. (blau-weiß-blau bis Anf. 70er Jahre), s. 1. 8. 73 L., im Cob. LC. SS. 74 bis SS. 97, im V. a. L. 31. 5. 98 bis 19. 11. 98, C. s. 22. 11. 98, rezipiert 21. 4. 99 [offiz. Stiftungsdatum]. Blau-gold-weiß, Fb. blau-weiß-blau, P. Gold, d. blaue M. EH. s. 20. 4. 06: Marienstr. 31. — Susp.: Guestphalia, 9. 6. 49 bis 20. 10. 1904; grün-weiß-schwarz, grüne M. — Misnia, 8. 11. 37 bis 6. 7. 93; grün-weiß-rot, grüne M. — Chargen: XXX, XX, X.

Corps im RSC. (cf. I. a. 3): Vandalia, als Pharm.-naturw. V., gest. 1. 12. 76, s. WS. 91/92 u. S., Vb. Vandalia s. 1905, ftr. s. Febr. 07, fr. schl. Vb. s. SS. 07, WS. 13/14 im RSC. adm. H. braun-weiß-d. rot (s. WS. 06/07), Fb. braun-weiß-braun, P. Silber, h. braune M. (s. 95 schwarz-weiß-karmesinrot, P. Silber, Bz.). Heim: Poniatowskistr. 10 priv. — Staufia, gest. 12. 7. 84 als V., s. 22. 2. 96 Couleur u. BM., am 1. 9. 08 Ak. Turn-Vb., WS. 13/14 im RSC. adm. Rot-weiß-gold (Band s. WS. 93/94), Fb. rot-weiß-rot, P. Gold (bis 29. 10. 84 rot-weiß-blau), weiße M. (s. WS. 95/96). Heim: Johannisgasse 4 I. — Susp. 14. 2. 1914: Rheno-Guestphalia. — X, XX, XXX. PVh.: RSC. zu Dresden u. Halle.

Burschenschaften der Deutschen Burschenschaft (cf. I. a. 4) Leipziger Burschensch.: Arminia, gest. 18. 6. 60 als V. Arminia graue Unikolore), hervorgeg. aus einer 1854 gest. Pennal-Vb., s. 23. 7. 61 Trikolore, s. 20. 4. 62 B., s. 15. 6. 62 u. S., 23. 6. 86 verschmolz mit ihr die B. Alemmania [gest. 10. 11. 83 als Reform-B. Tuisconia, 11. 11. 83 bis 17. 5. 84 im ADB.; gold-schwarz-rot gold v. u., weiße M., s. Pfingsten 85 im ADC.]; beh. aufgelöst 25. 7. 1900 bis 15. 4. 01 [inzwischen Teutonia; schwarz-gold-rot v. o., P. schwarz, silbergraue Samt-M.]. Schwarz-d. rot-gold v. u., P. Gold, keine Ft., rote M. EH. s. 16. 4. 04: Poniatowskistr. 14. — Dresdensia, gest. 12. 5. 53 als Clique (Compennäler-V.) mit violetter Unikolore s. WS. 53/54 mit silb. P.). s. 6. 11. 56 ftr. Vb. m. e. W. u. u. S., s. Juni

Digitized by Google

57 L., s. Ostern 62 B., susp. SS. 1870 u. 81 bis SS. 86, beh. aufgelöst 25. 7. 1900 bis 15. 4. 01 [inzwischen Violetta, schwarz-rot-weiß, schwarze M.]. Violett-weiß-rot, Fb. (s. WS. 87/88) violett-weiß, P. Silber, violette M. (s. SS. 55 violett-silber, WS. 56/57 bis SS. 57 violett-weiß-orange, Juli 61 bis Jan. 71 violett-schwarz-rot-gold). EH.: Mendelssohnstr. 9. — Germania, gest. 23. 5. 59 als wissensch. V. Wartburg, s. 20. 7. 61 ftr., s. Ostern 62 B., 24. 7. 62 verschmolzen mit der B. Albia (gest. 5. 6. 62, vonausgetr. Afranen, schwarz-rot-gold, grüne M.) als Germania, beh. aufgelöst 25. 7. 1900 bis 15. 4. 01 [inzwischen Wartburg; schwarz-rot-silber, P. Silber, schwarze Samt-M.]. Schwarz-weiß-h. rot, P. Gold, keine Ff., h. rote M. (1861 bis 17. 6. 72 schwarz-h. rot-gold P. Gold), s. WS. 05/06 schwarz-rot-goldener Bz. EH. s. 29. VII. 09: Schenkendorffstr. 16 a. — Normannia, get. 5. 12. 68 als ATV. (s. 18. 5. 70 grüne Samt-Unikolore und rot-weiß-roter Bz., s. 1. 1. 79 rote Unikolore, s. 5. 12. 79 rot-weiß-grüner Bz.), Couleur, u. S., e. W. u. BM. s. 5. 12. 81, Normannia s. 5. 12. 82, s. SS. 07 T., s. SS. 01 frschl. Vb., im VC. 4. 8. 72 bis 20. 6. 99, s. 15. 6. 07 ren. B. in der DB., rez. Pfingsten 09. Kirschrot-weiß-grün, Fb. weiß-rot-weiß (s. WS. 89/90), P. Silber, kirschrote M. u. Fm. EH. s. 1. 2. 13: Brandvorwerkstr. 20. — Chargen: X, XX, XXX.

Landsmannschaften im CLC. (cf. I. a. 6). Leipziger LC.: Plavia, gest. 21. 4. 55 als Vb. von ausgetretenen Grimensern (grau-gold), s. 2. 5. 55 (offiz. Stiftungsdatum) trikolore Vb., s. 22. 6. 57 L., susp. 6. 5. 69 bis 20. 7. 72, 9. 11. 72 fundiert mit Vb. Lipsia (gest. 1. 12. 71, violettblaue Unikolore), im Cob. LC. 23. 7. 72 bis 18. 2. 77 und 7. 1. 82 bis 18. 12. 97, im V. a. L. 31. 5. 98 bis Ende 99, im Arnst. LC. 17. 2. 1900 bis Pfingsten 06, im CLC. s. Anf. Juli 07 (in den Zwischenzeiten fr. L.). Grau-weiß-rot, Ff. grau-rot (s. 6. 3. 65, zeitweilig auch grau-weiß-grau), P. Silber, h. graue M. u. Fm., im SS. weiße St. u. Fst. EH. s. 14. 6. 14: Brandvorwerkstr. 26. — Brunsviga, gest. 25. 4. 82 als fr. Vb. m. u. S. (Bz.) (hervorgeg. aus d. V. ehemal. Braunschw. Gymnasiasten), s. 11. 12. 82 ftr. fr. L. m. e. W., im CLC. adm. SS. 88, rez. 9. 6. 89, susp. 2. 2. 93 bis 22. 10. 93 u. 19. 10. 94 bis 21. 10. 01. Kornblumenblau-weiß-schwarz, Ff. blau-weiß, P. Silber, blaue M. u. Fm. EH. s. 1. 10. 14: Kronprinzenstr. 24. — Cheruscia, gest. 22. 6. 77 als fr. ak. Rauchklub Teutonia, s. 3. 7. 77 fr. stud. Vg. Cheruscia, s. 17. 2. 78 graue Unikolore u. u. S., s. 24. 11. 81 Trikolore u. e. W., im Gosl. CC. 25. 7. 82 bis 11. 5. 91, s. 15. 5. 91 L., im Cob. LC. adm. 22. 6. 91, rez. 1. 5. 92, ausgetreten 26. 11. 97 bis 16. 2. 98. Grau-weiß-d. blau (s. 77), Ff. grau-blau, P. Silber, graue M. u. Fm. EH. s. 11. 12. 09: Gustav Adolfstr. 11. — Afrania, gest. 27. 6. 39 als Schüler-Vb. Albia (grün-weiß-blau) an der Fürstenschule zu St. Afra in Meißen, 23. 12. 40 verschmolzen m. d. dortigen Vb. Teutonia (gest. 1838; blau-weiß, grüne M.), bald nach Leipzig verlegt (grüne Unikolore, 68—74 stahl-(graue), s. SS. 74 Couleur u. e. W., 25. 7. 82 bis 20. 5. 91 im Gosl. CC., 13. 7. 93 im CLC. adm., rez. 13. 5. 94. D. grün-weiß-gold (s. SS. 74), P. Gold im grünen, grün im goldenen Streifen Fb. grün-weiß, P. Gold, d. grüne M. u. Fm. EH, s. 21. 10. 05: Steinstr. 32. — Franconia, gest. 15. 11. 65 als ak.

Digitized by Google

pharm. V. (u. S., weiße Unikolore, blau-weiß-goldener Bz.) rek. 1. 3. 72, Franconia s. WS. 81/82, e. W. u. BM. s. 26. 6. 90, im CLC. adm. 1. 8. 1900, rez. 27. 5. 01. Rot-weiß-blau (WS. 81/82 bis WS. 83/84 blau-weiß-rot), Fb. rot-weiß, P. Silber, weiße M. (WS. 81/82 bis SS. 82 blaue M., im SS. zeitweilig blaue Seidenst.). EH. s. SS. 08: Elisenstr. 18. — Grimensia, gest. 9. 11. 50 als Clique (braune Unikolore bis 74), s. 74 e. W. u. Trikolore, s. Mitte 70er Jahre BM., beh. aufgelöst WS. 87/88, rek. SS. 88 (bis WS. 88/89 Lipsia-gelb-h. blau-braun), s. 16. V. 10 im CLC. adm., rez. 5. 6. 11. D. braun-weiß-h. blau, Fb. braun-weiß, P. Silber, d. braune M. u. Fm. Lebensprinzip. EH. s. SS. 09: Schenkendorfstr. 16. — Susp.: Budissa. — Chargen: XXX, XX, X (nur Franconia: X, XX, XXX). — PVh.: L. Alemannia-Dresden (Tierärztl. Hochsch.).

Turnerschaften im VC. (cf. I. a. 8): Hansea, gest. 13. 7. 72 als Schlesw.-holstein. Abend, s. WS. 75/76 Silesvico-Holsatia (blau-weiß-roter Bz.), s. SS. 82 e. W., aufgelöst SS. 84, rek. WS. 84/85 als Hansea mit BM. u. Couleur (d. blau-weiß-rot, Ff. blau-weiß-blau, d. blaue M.), Juli 91 verschmolzen mit der Vb. Salia (gest. 15. 6. 80 als Dobelina [grüne Unikolore, e. W.], WS. 83/84 bis SS. 91 im Goslarer CC., s. WS. 85/86 Salia, WS. 85/86 zeitweilig susp.), deren Farben übernommen wurden, susp. 2. 11. 1900, 3. 11. 00 als T. rek., s. 1. 2. 01 im VC., vertagt. D. grün-h. rot-schwarz, Fb. grün-schwarz, P. Silber, h. grüne M. u. Fm. XXX, XX, X. — Variscia, gest. 29. 10. 79 als V. Vogtländ. Stud. (grün-weiß-grün; hervorgeg. aus Ostern 79 gest. Stammtisch), s. 86 Variscia m. u. S., ohne landsmannsch. Prinzip, s. Weihn. 1902 fr. ftr. Vb., s. II. 06 BM., s. WS. 11/12 T., s. 6. 6. 12 im VC., rez. Pfingsten 13., vertagt. D. grün-weiß-h. grün (s. 86), Fb. d. grün-h. grün, P. Silber, h. grüne M. u. Fm. X, XX, XXX.

Freies Korps: Rheno-Guestphalia, gest. 17. 7. 1902 a. d. Tierärztl. Hochsch. Hannover als C. im RSC., 23. 7. 02 rez., susp. 5. 5. 05, rek. in Leipz. 1. 6. 12 unter Verschmelzg. m. d. fr. T. Markomannia (gest. 1. 6. 06 a. d. Handelshochsch., s. SS. a. d. Univ.; rosa-weiß-violett, Ff. rosa-violett, P. Gold, violette M.], rez. 14. 5. 13, 4. 2. 14 aus d. RSC. ausgetreten. Weiß-h. blau-rot, Ff. weiß-blau-weiß, P. Silber, schieferblaue M. (in Hannover: Ff. weiß-rot, rote M., s. WS. 02/03 rote Seiden-St.). Kn.: Bayrischestr. 40 II, priv. PVh.: Vb. Saxo-Borussia. X, XX, XXX.

Freie schlagende Verbindungen: Zittavia, gest. 9. 5. 68 von Zittauer Abit. (u. S., Matur) als Zittauer Vereinig., 24. 2. 69 beh. bestätigt, s. 29. 2. 69 korp., s. 6. 6. 92 Vb. Zittavia, s. 11. 7. 99 freie schwarze Vb., s. 3. 6. 05 ftr., 6. 7. 07 verschmolzen m. d. fr. wissenschaftl. Vb. Salia (gest. 12. 2. 07 als fr. wissensch. Vb., s. 29. 6. 07 u. S.; rot-gold-schwarz, schwarze M.), als deutsche wissenschftl. Vb. Zittavia, s. WS. 09/10 e. W., s. SS. 10 Vb. (ohne wissensch. Prinzip), SS. 08 bis 4. 5. 10 im Stolb. AC., s. Herbst 13 BM. Rot-gold-weiß (anfangs weiß-rot-gold, 71 bis SS. 90 gold-rot-weiß, n. g.), Fb. (s. WS. 07/08) rot-gold, P. Gold, rote M. XXX, XX, X. Kn.: Kurzestr. 6, Gartengeb., priv. — Saxo-Borussia, gest. 9. 6. 99, abgetrennt v. Pharm.-naturw. V., ftr. s. 23. 6. 99, im TCC. SS. 99 bis Anf. WS. 03/04, fr. schl. Vb. m. BM. s. WS. 05/06, susp. Anf. 15.

Digitized by Google

Moosgrün-silber-rosa, Fb. grün-rosa, P. Silber, grüne M. Kn.: Otto Schillstr. 10 I. X, XX, XXX. PVh.: Rheno-Guestphalia. — Alsatia, gest. 7. 11. 1893 als nftr. ak. gesell. Vg., ftr. s. 1905, e. W. s. WS. 06/07, fr. schlagende Vb. s. 1911; paritätisch. Schwarz-silber-grün, Ff. schwarz-silber-schwarz, P. Silber, schwarze M. u. Fm. Kartell: Wirceburgia-Würzb.; PVh. Cimbria. X, XX, XXX. Kn.: Dufourstr. 22 I. — Cimbria, gest. 6. 5. 1905 a. d. Handelshochsch. Schwarz-gold-grün, Fb. gold-grün (anfangs schwarz-grün), P. Gold, d. gelbe M. (anfangs schwarz-grün-blau, Bz.). PVh.: Alsatia. Kn.: Bayrischestr. 38, Gartenhaus I. X, XX, XXX.

Freischlagende Turnerschaft: Saxo-Thuringia, gest. 22. 5. 87 als ATV. Leipzig, 1887 bis 1895 im ATB. (rot-weiß-rot), s. 7. 5. 92 Alemannia, s. 5. 2. 95 Albertia (h. rote Unikolore), s. 11. 4. 99 ftr., s. WS. 05/06 e. W., im VC. s. 22. 12. 09 bis Pfingsten 1914, rek. 13. 6. 14 als Saxo-Thurigian. Schwarz-rot auf weißem Grunde, Ff. schwarz-rot, P. Silber, schwarze M. (als Albertia: h. rot-weiß-d. rot, Fb. h. rot-weiß-h. rot, P. Silber, h. rote M., als Alemannia Farben n. g.). X, XX, XXX. Kn.: Otto Schillstr. 6 I, priv.

Sängerschaften a) im Weim. CC. (cf. I. b. 2): *Arion, gest. 12. 5. 49. an der Thomasschule zu Leipzig, 1853 als stud. V. anerkannt, s. WS. 92/93 u. S.; s. Anf. 1902 e. W.; s. WS. 02/03 im CC. D. rot-d. grüngold, Fb. rot-grün, P. Gold, karmesinrote Samt-M. u. Fm. (zuerst grüne, s. WS. 71/72 rote Samt-Unikolore, 1891 bis WS. 93/94 rote Tuch-Unikolore, dann bis 1902 wieder rote Samt-Unikolore). FVh. m. d. GC. (cf. Greifsw.), Zollern-Tüb., Johanni-Fridericia-Jena, Schwaben-Stuttgart, DAGV.-Brünn, Skalden-Innsbruck; Kartell m. d. AGV.-Wien u. Gotia-Graz; PVh.: UGV. z. St. Pauli. EH.: Elsterstr. 35. X, XX, XXX. — b) im Rudelsburger KV. (cf. I. b. 3): *Universitäts-Sänger-Verein (USV.) zu St. Pauli, gest. 4. 7. 22, s. 1865 h. blaue Unikolore, s. 1875 geschlossene Korp., e. W. s. Nov. 1902, bis Pfingsten 11 im WCC. H. blau-weiß-d. blau (bis etwa 1900 h. blau-weiß-h. blau), Fb. h. blau-weiß-h. blau (s. WS. 99/00), P. Silber, h. blaue M. u. Fm. (bis Ende WS. 99/00 Bz. u. h. blaue Unikolore). Kartell m. Skalden-Innsbruck; FVh.: Wettina-Freiburg u. Gothia-Graz; PVh.: Arion. Br.: Ritterstr. 12 pt. l.; EH. s. Anf. WS. 05/06: Karolinenstr. 7. X, XX, XXX.

Burschenschaft im ADB. (cf. I. b. 1): Suevia, gest. 4. 8. 86 als Skatklub Saxo-Silesia, s. SS. 87 frschl. Vb. (h. rot-silber-d. blau v. u.), 11. 7. 90 susp. u. sofort rek. als Suevia m. e. W., s. 15. 12. 90 B., s. 17. 2. 91 Ren. im ADB., 7. 8. 91 rez. D. blau-silber-h. rot (s. 11. 7. 90), P. Silber, (Ff. bis 17. 2. 91 rot-silber-rot), M. h. rot (als Saxo-Silesia blau; zeitweilig weiße St.). Kn.: Querstr. 29 II. X, XX, XXX. FVh.: Vb. Hercynia.

Jüd. Verbindung im KC. (cf. I. b. 4): Saxo-Bavaria, gest. 22. 4. 1912, s. VII. 12 ftr., s. 18. 10. 12 im KC. adm., rez. XI. 13, vertagt WS. 14/15 bis SS. 15. u. WS. 15/16 bis SS. 16. H. grün-weiß-h. blau, Ff. grün-weiß-grün, P. Silber, h. grüne M. X, XX, XXX.

Freie ftr. Verbindungen m. u. S.: Sorabia (Lausitzer Predigergesellschaft), älteste deutsche Stud.-Korporation, gest. 10. 12. 1716 von wendischen ev. Theol. als Sorabica, bald Wend. Prediger-

Digitized by Google

Gesellsch., susp. 1723—28, 1760 Ordensgesellsch., susp. 1773—78, s. 1806 Lausitzer Prediger-Colleg, bald Laus. Pred.-Gesellsch. (Societas Lusatorum Sorabica), s. 1808 Deutsche als Mitgl. zugelassen, susp. 1810—14, s. 1844 Nichtlausitzer zugelassen, 1858 öffentl. Auftreten als Korp. (blau-gelb, n. g., d.blaue Samt-Unikolore), 1863 beh. anerkannt, s. Anf. WS. 09/10 Sorabia, s. 21. 2. 1909 Band d.blau-gold-d.blau, P. Gold; d.blaue unikolore Samt-M. U. S., ohne e. W., Zweck: Heranbildung tüchtiger u. würdiger Theol., eigene Seminare. EH. s. Pfingsten 1908: Moltkestr. 11; Br.: Bornerianum part. l. — Hercynia, gest. 28. 5. 92 als ak. Pädagog. V., s. 1. 12. 07 fr. ftr. Vb. (schwere e. W.). D.grün-gold-h.grün v. u., P. Gold, d.grüne M. X, XX, XXX. FVh. m. d. ADB. m. Aktivitätsmöglichkeit Kn.: Künstlerhaus, Bosestr. 4.

Gesangverein im SV. (cf. I. c. 1): SGV. Wettina, gest. 22. 5. 85 als SGV. (aus der SS. 80 gegr. Kartell-Vg. entstanden), im SV. s. 12. 7. 85, s. SS. 90 Wettina. U. S., schwere e. W. s. WS. 05/06. D.grün-weiß-d.grün, P. Silber, Bz. u. Schl. mit silb. Wettiner Löwen. X, XX, XXX. Kn.: Löwenbräu, Katharinenstr.

Ak. Turnverbindung im ATB. (cf. I. c. 2): Alemannia, gest. 22. 5. 87 als ATV. Leipzig, im ATB. s. Juli 87, s. 5. 7. 92 Alemannia, e. W. s. WS. 02/03, s. SS. 03 Vb. Schwarz-grün-weiß, Bz. (bis Febr. 95 rot-weiß-rot, n. g.). E. W. s. SS. 03. X, XX, XXX. Kn.: Siebenmännerhaus, Bayrischestr. 1.

Schwarze Verbindungen m. e. W.: a) im Rothenburger EC. (cf. l. c. 6): Fridericiana, gest. 16. 7. 82 als Literar. Abend, s. WS. 85/86 stud. wiss. V. Fridericiana. s. WS. 01/02 schwarze Vb. H.blau-silber-d.blau, P. Silber, Bz. PVh.: Istävonia. XXX, XX, X. Kn.: Hohestr. 43 I. — b) freie Vb.: Istävonia, rechts- u. staatsw. Vb., gest. 22. 1. 77, s. WS. 03/04 e. W. D.blau-weiß-schwarz, P. Gold, Bz. X, XX, XXX. PVh.: Fridericiana. Kn.: Liebigstr. 7 I. — Freie wissenschaftl. Vereinigung, gest. 23. 11. 1911, susp. 26. 11. 13; u. S. auf schwere Waffen; FVh. m. d. Bund der FWV. (cf. I. c. 9).

***Verein Deutscher Stud.** im Kyffhäuserverb. (cf. III. g. 1), gest. 10. 2. 81. Schwarz-weiß-rot, n. g. Kn.: Pfaffendorferstr. 2 IV, priv. X, XX, XXX.

Burschenschaft m. MV.: Alemannia, gest. 3. 2. 1861 als B., rek. WS. 98/99. Schwarz-rot v. u. auf gold. Grund, karmesinrote M. X, XX, XXX. FVh.: B. Arminia-Göttingen, Cheruskia-Halle; VVh. m. Adelphia-Gießen. Kn.: Karlstr. 16.

Christl. Verbindungen m. MV.: a) Wingolf (cf. II. d. 1), gest. 21. 1. 56 (entstanden aus einem WS. 54/55 gegr. christl. V.) als Wittenbergia (grün-gold-grün, s. SS. 57 grün-weiß-gold), susp. 4. 5. 58, rek. 6. 12. 58 als Wingolfs-V., susp. 4. 6. 59, rek. WS. 62/63 als V., susp. WS. 62/63, rek. 3. 5. 64 als V., s. 29. 6. 65 (offiz. Stiftungsdatum) Wingolf, s. Juli 65 im WB., 24. 7. 74 bis WS. 74/75 beh. aufgelöst, 21. 10. 84 bis 9. 6. 85 außerhalb des WB., 9. 6. 85 vereinigt mit der Wingolfs-Vb. Vitembergia (abgetrennt 27. 11. 84, grün-gold-grün, P. Gold, Gf. grün). Schwarz-weiß-gold, P. Silber, Bz. m. grün-gold-grün, P. Gold, CKb. schwarz-weiß auf gold. Grund,

Universitätsbibliothek

schwarze M., i. S. auch weiße St., Hm. m. Gold-weiß-gold. EH. s. 17. 4. 1912: Pestalozzistr. 1. X, XX, XXX. — b) im SB. (cf. II. d. 2): Christl.-deutsche Stud.-Vb. Nordalbingia, gest. 29. 6. 70, ftr. s. 17. 12. 70 susp. Febr. bis Mai 76. Blau-gold-schwarz, P. Gold, blaue M. X, XX, XXX. Kn.: Karlstr. 3.

Evangel.-luther. Stud. Verein (m. MV.) im Leuchtenburg-Verb. (cf. II. f.): Philadelphia, gest. 19. 12. 48. Violett-gold-weiß, Bz. (in den 70er Jahren schwarze Samt-Unikolore). Kn.: Volkswohl, Löhrstr. 7 pt. X, XX, XXX.

Kathol. Korporationen m. MV.: a) ftr. kath.-deutsche Stud.-Vb. im CV. (cf. II. e. 1): Burgundia, gest. 19. 11. 79 als fr. Vg., im CV. s. 2. 6. 80, s. 6. 11. 81 ftr. Orange-weiß-blau, Ff. orange-weiß-orange, P. Silber, orange M. u. Fm. X, XX, XXX, XXXX. Kn.: Poniatowskistr. 10 pt., priv. — b) V. im KV. (cf. II. e. 2): Teutonia, gest. 24. 7. 74, 25. 7. 74 verschmolzen m. d. ak. Wohltätigkeits-V. Lipsia [hervorgeg. aus d. 12. 11. 72 bis 7. 2. 73 bestehenden kath. Stud.-V. Alamannia; d. blau-weiß-h. grün], publ. 28. 7. 74, s. WS. 74/75 im KV. D. blau-weiß-h. grün, n. g. X, XX, XXX. Kn.: Hardenbergstr. 62 I priv.

Wissenschaftl. Vereine: a) Wissenschafter-Verband, Ortsgr. d. DWV. (cf. III. h.). X, XX, XXX: Theol. Stud.-V. (Societas Theologorum Lipsiensis), gest. 18. 2. 46. Grün-weiß-violett, Bz. Im Leipz. Verband (cf. III. h. 2). Kn.: Vereinsbrauerei, Zeitzerstr. 36; Br.: Univ., Bornerianum part. r. — Vitemberga, ak.-theol. V., gest. 7. 11. 79, rek. WS. 05/06., s. 1913 Vitemberga, susp. Violett-weiß-violett, P. Silber, Bz. (Anfangs grün-rot). Im Eisenacher Kartell (cf. III. h. 1). Kn.: Siebenmännerhaus, Bayrischestr. 1. — Klass.-Philol. V., gest. 4. 12. 65, korp. s. WS. 78/79, bis Ende 80er Jahre Ak. Phil. V. Grün-weiß-rosa, P. Silber (s. 90), Bz. (s. SS. 98). (Im Naumb. KV. s. WS. 89/90, cf. III. h. 3.) Kn.: Panorama, Roßpl. 4/5. — Neuphil. Verbindg., gest. 18. 2. 78, SS. 79 bis WS. 95 Ak. V. f. neuere Philologie, bis 7. 5. 09 ANV., s. 98 korp. Blau-weiß-gold, Bz. (s. WS. 93/94, vorher schwarz-weiß-rot) U. S. (im WCV., s. 79, cf. III. h. 4). U. S. Kn.: Elysium, Elisenstr. 72. — Roter Löwe, gest. 30. 12. 75 am Gymnasium zu Zwickau als herald. V. „Roter Löwe", s. 1. 6. 80 in Leipzig als V. für geschichtl. Hilfswissenschaften Roter Löwe, s. 28. 5. 86 V. für Geschichte u. geschichtl. Hilfswissensch., susp. 1914 bis 15. Rot-gold-rot (s. 1880), Bz. X, XX, XXX (s. 1. 6. 89 im Leuchtenburgbund, cf. III. h. 5). Kn.: Volkswohl, Löhrstr. 7. — Math. V., gest. 11. 5. 69. Orange-silber-h. blau, P. Silber, Bz. (Im Arnstädter Verbande s. SS. 72; cf. III. h. 6.) Kn.: Johannistal, Hospitalstr. 22; Br.: Math. Institut, Thalstr. 35. — b) sonstige: Naturw.-Med. V., gest. 6. 12. 69. Gold-weiß-blau, Bz. Im Gosl. Verb. s. 95 (cf. I. c. 8). Kn.: Vereinsbrauerei, Zeitzerstr. 36. — ALV. Agronomia, gest. 1. 5. 70. Grün-weiß-orange, Ff. weiß-grün-weiß, P. Silber, Bz. U. S. X, XX, XXX (s. 82 im Verband, cf. III. h. 9). Kn.: Kaffeebaum, Kl. Fleischergasse 4 II, priv. X, XX, XXX. — Ak.-philosoph. V., gest. 1. 2. 66 (nicht korp.). Adr.: Café Burgkeller. Naschmarkt. — V. d. Geographen. — Ghibellinia, Vb. z. Pfleged. Gabelsberg. Stenographie, gest. 19. 6. 74 als ak. St.-V. Gabelsberger,

rek. 14. 7. 1904, s. SS. 12 Ghibellinia. Violett-weiß-gold, Ff. violett-gold (früher violett-weiß), P. Gold, Bz. X, XX, XXX. Lokal: Künstlerhaus, Bosestr. Kartell m. Berlin, München u. Wien (Verband cf. III. h. 10). — Ak. wissenschaftl. Vg. Gabelsberger, gest. 27. 7. 1904, o. A.; nicht korp. (Verband cf. III. h. 10). Lokal: Rest. Baarmann, Katharinenstr. 3. — V. stud. Pädagogen. Violett-gold-h.blau, Bz. Lokal: Buchholz, Dorotheenpl. — Ak. Richard Wagner-V., gest. 12. 11. 87. Schwarz-blau-gold, Bz. (früher schwarz-blau-gelb, P. Silber). — Kunstwissenschaftl. V. Adr.: Kunsthistor. Institut. — Versicherungswissenschaftl. Vg., gest. WS. 13/14.

Sportvereine: Ak. Ruder-V., gest. 10. 6. 1908. Flagge: viereckig, weiß m. schräg-gestreifter grün-weiß-roter Vierung u. Zirkel. Kn.: Canitz, Petersteinweg. Im Ak. Ruderbunde (cf. I. c. 3). — Ak. Sportklub (E.V.), gest. 5. 6. 1902, bis 25. 4. 09 korp. Sportfarben: Weiß-schwarz n. g. (im ASB., cf. IV. 10). Lokal: Burgkeller, Naschmarkt. — Ak. Abt. d. V. f. Bewegungsspiele (im ASB, cf. IV. 10). — Ak. Abt. d. Leipz. Ruder-V. v. 1876 (im ASB., cf. IV. 10). — Turnersch. im Allg. Ak. Turnabend (ATA.). Adr.: Otto Schillstr. 6. — Sport-Abt. des ATA. — Ak. Sprach-V., gest. 31. 5. 1911; interkorp. Lokal: Café Burgkeller, Naschmarkt.

Nationale u. landsmannschaftl. Vereine: Deutscher Studentenverband, im RDA. (cf. IV. 18), gest. 30. 11. 1912, vertagt Herbst 1914. — V. f. d. Deutschtum im Auslande (Ortsgr.), susp. Herbst 1914 (cf. IV. 8). — V. Siebenbürg.-Sächs. Hochschüler (cf. IV. 16). Lokal: Siebenmännerhaus. — Ak. Bismarckbund (cf. IV. 11), Ortsgr., gest. 7. 11. 1907. — Unitas, poln. ak.-wissenschaftl. V., gest. ca. 1885. Kn.: Siebenmännerhaus, Bayrischestr. 1. — Concordia, philosoph. V. poln. Stud. Lokal: Bayrischestr. 1. — Ceres, poln. ak. landwirtsch. V., gest. 1912. Lokal: Leplaystr. 9 pt. — Stammtisch des KJV. (cf. I. c. 10). — Bund deutsch-nat. Stud. (cf. IV. 23), Ortsgr., gest. 5. 6. 18.

Studentinnenvereine: a) im VStD. (cf. VI. 1): V. immatrikulierter Studentinnen, gest. 21. 2. 1905; bis 5. 5. 06 V. stud. Frauen, s. WS. 06/07 im Verbande. Adr.: Schillerstr. 7 pt. r. — b) Deutsche Christl. Vg. Stud. Frauen (cf. VI. 2), gest. WS. 15/16. Studentinnenheim: Königstr. 14 III. — c) Sonstige: Mathemat. Gesellsch. stud. Frauen, gest. SS. 1915. Adr.: Marienstr. 20.

Freideutsche Vereinigungen: Leipziger Freilandbund im DBa. St. (cf. V. 2): Freiland I, V. abst. Stud., gest. 22. 10. 1904 als Ortsgr., Freiland s. 20. 5. 12. Interkorp. Lokal: Auguste Schmidt-Haus, Dresdnerstr. 7. — Freiland Hellas, abst. Vb., SS. 14 v. Freiland I abgetrennt; korp. — Freiland Wiprecht, SS. 14 v. Freiland I abgetrennt; korp. — Alle vertagt 1914.

Sonstige Vereine: Ak. Lesehalle, gest. 16. 4. 95. Universitätsstraße 15 pt. — Klinikerschaft (Verb. cf. IV. 13). — Vg. d. Stud. d. Zahnheilkunde (cf. IV. 14). Lokal: Thüringerhof, Burgstr. — Deutsche Christl. Stud.-Vereinig., gest. 1897 (cf. IV. 1). Heim: Dresdnerstr. 2a I. — Ak. Missions-V., gest. 28. 7. 1868, rek. 1885 (cf. IV. 2). Lokal: Evangel. Vereinshaus, Roß-

Digitized by Google

str. 14. — Stud. Gustav Adolf-V. Lokal: Siebenmännerhaus, Bayrischestr. — Ak. V. z. Schutze d. Ehre, gest. 15. 12. 1908, bestätigt 11. 1. 09. — Ausschuß f. volkstüml. Vorträge u. Arbeiterunterrichtskurse (Verband cf. IV. 16), gegr. SS. 08. — Ak.-sozialer V., gest. 8. 5. 13. susp. Herbst 14 (Verband cf. IV. 19). — Sozialstudent. Zentrale (kath.), susp. Herbst 1914. — Stud. Luftflotten-V., Ortsgr. (cf. IV. 17). — Deutscher Medizinerbund f. Sexualethik, gest. WS. 13/14 (interkorp.) — Ak. Monistengruppe, gest. SS. 14. Adr.: Königstr. 10 II. — Ortsgruppe d. Ak. Hilfsbundes, gegr. 26. 1. 1916.

Die seit 15. 7. 1906 zur „Alten Gruppe" zusammengeschlossenen Corps (KSCV.), Burschenschaften (DB) und Landsmannschaften (DL.) bilden seit 10. 5. 1918 den Leipziger Waffenring.

Der WS. 10/11 gegr. „Ak. Verband f. Leibesübungen zu Leipzig (A.V. f. L.) besteht aus 4 Gruppen: 1. den im Allg. Akad. Turnabend (ATA.) vereinigten Körperschaften: Wingolf, Nordalbingia, V. immatr. Studentinnen, Afrania, Arminia, Klass.-Phil.-Verein, St. Ges. Verein Wettina, Alemannia (Burschenschaft), Ak. Neuphil. Verbindung, Burgundia, Teutonia, Istae vonia, Plavia, Agronomia, Philadelphia, Freiland, Verein Deutscher Studenten, Ausschuß B des Allg. Stud.-Ausschusses, Paulus, Normannia, Germania, Suevia, Schülerverband der Kunstakademie, Ghibellinia, Freie Studentenschaft der Handelshochschule, Turnerschaft im ATA., Burschenschaftl. Spiel-Vg., Arion, 2. der ATB.-Verbindung Alemannia, 3. den VC.-Turnerschaften Hansea und Variscia, 4. dem Akad. Sport-Club (ASB.) u. dem Ak. Ruder-V.

Der Ende Oktbr. 1911 gegr. Allgemeine Studentenausschuß besteht aus 2 selbständigen Unterausschüssen für die Korporationen (A) und die Nichtinkorporierten (B). Jeder deutsche Studierende hat bei Bezahlung des Kollegiengeldes zu erklären, durch welchen der beiden Unterausschüsse er vertreten sein will bezw. ob er auf Vertretung verzichtet. — Die Korporationen im Ausschuß A bilden 4 Gruppen: 1. (Alte Gruppe) SC., Burschenschaft, LC.; 2. VC. u. freie schlagende Korp.; 3. farbentragende Korp. a) m. u. S.; ohne BM. b) mit MV.; 4. schwarze Korp. In den engeren Ausschuß entsendet jede dieser Gruppe 2 Vertreter. Jede Korp. hat bei einer Stärke von bis zu 20 Mitgl. 1 Vertreter, bis zu 50 deren 2 und dann für jede angefangenen 50 Mitgl. einen weiteren Vertreter. Sobald mehr als 5 Nichtinkorporierte sich derselben Korp. anschließen, erhält diese für jede angefangenen 50 „Schützlinge" einen ferneren Ausschußvertreter. Der „Engere Ausschuß", das ordentliche beschlußfassende Organ des Ausschusses A besteht aus je 2 Vertretern der 4 Gruppen, deren jeder 1 Stimme führt. Der Vorsitz wechselt semesterweise unter den Gruppen in folgender Ordnung: I, II, II, I, III, IV, IV, III, u. in Gruppe III derart, daß die Unterabteilung a) je zweimal, b) jedes dritte Mal zum Vorsitz kommt. Die Regelung des Turnus, in dem die Vertreter der einzelnen Gruppen bestimmt werden, erfolgt durch diese selbständig. — Der Ausschuß B geht aus

Digitized by Google

allgemeinen Wahlen hervor, indem auf jede angefangenen 50 Wähler 1 Vertreter entfällt. Es bestehen d. Zt. als Parteien der Ak. Wahlverband nichtinkorp. Stud. (Freie Studentsch.) u. die Unabhäng. Wahlvereinig. von Nichtinkorporierten.

Die Kompetenz des AStA. erstreckt sich auf folgende Gegenstände: 1. Regelung d. gemeinschaftl. Auftretens der Studentenschaft nach außen; 2. Unterstützung mittelloser deutscher Stud. bei Unglücksfällen u. Bestreitung der Kosten des Begräbnisses mittellos verstorbener Stud.; 3. Errichtung einer Zentrale für Erwirkung von Vergünstigungen für Stud. beim Besuch v. Bildungsanstalten, f. Vermittlung v. Büchern u. f. Arbeitsnachweis; 4. Einreichung u. Übermittlung von Petitionen; 5. Stellungnahme zu von den Univ.-Behörden ihm z. Äußerung überwiesenen Angelegenheiten; 6. Förderung u. Pflege d. Leibesübungen; 7. Veranstaltung v. Studienreisen; 8. Herausgabe offiz. Mitteilungen f. d. Studentenschaft.

Vereinigungen an der Handelshochschule (gest. 1898): Ak. handelswissenschaftl. Vb. Hermunduria, gest. 9. 11. 98. Violett-weißgold, Ff. violett-weiß-violett, P. Gold, Bz. Im Lichtenfelser CC. (cf. I. b. 5). U. S., e. W. Kn.: Czermaks Garten 2/4 I. priv. — Freie Deutsche Studentenschaft der Handelshochsch., gest. 13. 5. 99, Mitgl. der D.Fr.St. (cf. VII. 1). Adr.: Schulstr. 1.

Allg. Ausschuß d. Deutschen Studentenschaft, gest. 1907, seit Kriegsbeginn außer Tätigkeit.

MARBURG i. H.

Immatr.: Termin bis 5. Okt. Betrag 15.30, bezw. 12.30 ℳ, Hörerschein für Inländer 5 ℳ, für Ausländer 10 ℳ. Alle nach dem 5. Okt. erfolgenden Meldungen sind behufs Erlaubnis zur nachträglichen Immatrikulation schriftlich dem Herrn Kurator vorzulegen. Exmatr.: 9 ℳ. Vorlesungen: Belegen bis spätestens 12. Okt. Honorar: je 1 Wochenstunde 3—5 ℳ. Honorarerlaß auf Grund entsprechender Bedürftigkeits- und Fleißzeugnisse, Gesuche persönlich auf der Univ.-Quaestur abzugeben. Erlaß ist nicht zu erwarten, wenn der Bittsteller im Genuß von Geldbenefizien im Betrage von mehr als 300 ℳ im Jahre ist. Freitische: Über die Verleihung geben die Anschläge am Schwarzen Brett im Univ.-Gebäude Auskunft. Krankenkasse: Beitr. obligat. 2 ℳ für das Sem., gewährt freie Arznei, unentgeltliche Behandlung und wo nötig, Aufnahme in die Kliniken. — In der Akademischen Lesehalle (im 1. Stockwerk des Gebäudes der Gesellschaft Stadtsäle, Univ.-Str. 8) sind wissenschaftliche Zeitschriften sowie Tageszeitungen u. Zeitschriften unterhaltenden Inhalts ausgelegt. Die Akademische Lesehalle ist von 9 Uhr früh bis 10 Uhr abends geöffnet. — Neugebildet wurde ein Studentenfonds. — Wohnungen sind durch ausgehängte Täfelchen erkennbar, auch werden dieselben auf d. Sekretariat der Universität nachgewiesen.

Digitized by Google

Universität.

Gestiftet 1527.

Anfang 1. Oktober, Ende 1. Februar.

Kurator: Geh. Ob.-Reg.-Rat Walt. **Hassenpflug.** — *Rektor*: **König** (med. Fak.). — *Dekane*: **Bornhäuser, André, Zangemeister, Schultze-Jena.**

I. Theologische Fakultät.

Dekan: K. **Bornhäuser.**

Pff. ord.: W. **Herrmann** (6. 12. 46) (systemat. Theol.) i. R. — G. **A. Jülicher** (26. 1. 57) Römerbr. 4 p.; Leidensgesch. 1 g. — C. **Budde** (13. 4. 50) Psalmen 4 p.; allg. Einltg. ins A.T. 2 p.; alttest. Sem. 1 m. 2 pg. — K. **Bornhäuser** (19. 5. 68) Ⓚ prakt. Theol. (Katechet., Seelsorge, Kirchenverfasg.) 4 p.; inn. Mission 1 pg.; katechet. Sem. 1 m. 2 pg. — W. **Heitmüller** (3. 8. 69) Joh.-Ev. 4 p.; Einltg. ins N. T. 4 p.; neutest. Sem. 1 m. 2 pg. — Ed. **Simons** (27. 5. 55) Ⓚ prakt. Theol. (Homilet. u. Liturg.) 4 p.; 1. Petr.- u. Jakobusbr. 1 p.) homilet. Sem. 1 m. 2 pg. — Rud. **Otto** (25. 9. 69) (Breslau) Glaubensl. II. 4 p.; systemat. Sem. 1 m. 2 pg. — Heinr. **Hermelink** (30. 12. 77; Ⓚ Kirchengesch. I. 5 p.; Kirchengesch. d. 19. Jahrh. 3 p.; kirchengesch. Sem. 1 m. 2 pg.

Pff. ext.: Mart. **Rade** (4. 4. 57) Ⓚ Augsb. Konfession 2 p.; Schätzg. d. Bibel 1 g. — Horst **Stephan** (27. 9. 73) Ⓚ Symbol. (Konfessionskde.) 4 p.; Uebgn. dazu 2 pg.

Dozz.: Pf. Rud. **Günther** (6. 10. 59) d. Heiligen d. Mittelalt. in Kunst u. Legende 1 g.; Uebgn. (christl. Bilderkreis) 1 m. 2 g. — Pf. K. **Bornhausen** (19. 11. 82) Ⓚ Relig.-Psychol. 2 p. — Walt. **Baumgartner,** Gesch. d. Volkes Israel 4 p.; Hebr. f. Anf. 4 p.; hebr. Uebgn. f. Vorger. 2 pss.

II. Juristische Fakultät.

Dekan: Fritz **André.**

Pff. ord.: L. **Enneccerus** (1. 4. 43) bürgerl. R. I (allg. Tl. u. Schuldverh.) 4 m. 2+1 p.; Lehre v. objektiv. R. u. s. Auslegg. 1 g. — L. **Traeger** (10. 6. 58) Strafr. 4 p.; Konkursr. 2 p.; Zwangsvollstreckg. 2 p.; zivilproz.-rechtl. Uebgn. 1 m. 2 p.; Strafr.-Reform 1 g. — Frz. **Leonhard** (1. 9. 70) Ⓚ bürgerl. R. (Sachenr.) 4 p.; Einf. in d. Rechtswiss. 4 p.; zweite Uebg. im bürgerl. R. 1 m. 2 p.; Konversat. (bürgerl. R. I.) 4 p.; Gesch. d. dtsch. Rechtswissenschft. 1 g. — Fritz **André** (24. 12. 59) Ⓚ Syst. d. röm. R. 4 p.; röm. Rechtsgesch. 4 p.; röm. Zivilpróz. 1 g.; Pandekt.-Exeg. 1 m. 2 p.; erste Uebg. im bürgerl. R. 1 m. 2 p. — Walt. **Schücking** (6. 1. 75) Kirchenr. 4 p.; Verwaltgsr. 4 p.; Völkerr. 3 p.; Idee d. internat. Organisat. 1 g.; öff.-rechtl. Uebgn. 1 m. 2 p. — Mart. **Wolff** (26. 9. 72) dtsch. Rechtsgesch. 4 p.; dtsch. Privatr. 4 p.; Uebgn. (Handelsr.) 1 m. 2 p.; dtschrechtl. Sem. pg. Derselbe ist nach Bonn berufen.

Pff. ext.: Wold. **Engelmann** (1. 5. 65) Zivilprozeßr. 4 p.; Strafprozeßr. 4 p.; Vermögensverbrechen 1 g.; strafrechtl. Uebgn. 1 m.

Digitized by Google

2 p. — P. **Meyer** (9. 12. 69) Erbr. 4 p.; Handelsr. 4 p.; Wechselr. 1 m. 2 p.; Urheberr. 1 g. — V. **Bredt** (2. 3. 79) Ⓚ Staatsr. 4 p.; allg. Staatsl. 1 m. 2 p.; preuß. Verfassg. 1 g.

Dozz.: F. **Klausing** (19. 8. 87) Ⓚ (dtsch. bürgerl. R.) liest nicht. — Rud. **Schulz** Ⓚ (Familienr.) 4 p.

III. Medizinische Fakultät.

Dekan: W. **Zangemeister**.

Pff. ord.: F. **Ahlfeld** (16. 10. 43) (Gynäkol.) i. R. — Em. **Gasser** (8. 12. 47) Ⓚ Splanchnol. 3 p.; Praeparierübgn. u. Situs ganztg. pss.; Arbtn. f. Geübt. tägl. pg. — Frz. **Tuczek** (11. 6. 52) Wesen u. Ursachen d. Geisteskrkhtn. 1 g. — Heinr. **Bonhoff** (8. 4. 64) Ⓚ Hyg. I. 3 p.; Aetiol. d. Infekt.-Krkhtn. 2 p.; bakt. Kurs 2 m. 2 p.; hyg.-chem. Kurs 2 p.; einzell. tier. Parasit. 1 g. — Frz. **Hofmann** (29. 11. 69) Exp.-Physiol. II. 6 p.; physiol. Prakt. (m. Kutscher) 2 m. 2 p.; Labor.-Arbtn. tägl. pg. — Aug. **Gürber** (3. 9. 64) Ⓚ Pharmakol. I. 6 p.; Gesch. d. Med. (Mittelalt. u. Neuzeit) 1 p.; Arbtn. im pharmakol. Labor. tägl. pg. — F. **König** (30. 5. 66) Ⓚ chir. Klin. u. Poliklin. 5 m. $1^1/_2$ p.; exp.-chir. Operat. 2 p.; Arbtn. im Labor. tägl. Derselbe ist nach Würzburg berufen. — W. **Zangemeister** (7. 4. 71) geburtsh.-gynäkol. Klin. 5 p.; Labor.-Arbtn. tägl. pg. — Alfr. **Bielschowsky** (11. 12. 71) Ⓚ ophthalmol. Klin. u. Poliklin 3 p.; Funkt.-Prüfg. d. Auges $1^1/_4$ p.; Arbtn. im Labor. u. in d. Poliklin. tägl. pg. — G. v. **Bergmann** Ⓚ med. Klin. 5 m. $1^1/_2$ p.; klin. Visite 1 pg.; physikal.-propädeut. Kurs (m. Katsch) f. Anf. 3 p., f. Geübt. 2 p.; Labor.-Arbtn. tägl. pg. — M. **Löhlein**, allg. Pathol. 5 p.; pathol.-anat. Demonstr. 2 m. 2 p.; Sektionsübgn. p.; histol. Diagnost. 1 p.; Anltg. z. wiss. Arbtn. tägl. pg.; üb. Tuberkul. 1 g.

Pff. ord. hon.: P. **Ostmann** (8. 4. 59) Ⓚ (Otol.) i. R. — Heinr. **Hildebrand** (18. 7. 66) gerichtl. Med. 2 p.; soz. Med. 1 g.; Röntgenkurs 1 p.

Pff. ext.: F. **Kutscher** (13. 8. 66) Gewebschem. 2 p.; chem.-physiol. Kurs f. Vorger. tägl. p.; Arbtn. im Labor. tägl. pg.; s. a. Pf. ord. Hofmann. — Ed. **Müller** (4. 1. 76) Ⓚ med. Poliklin. u. Distriktspoliklin. 4 p.; Nervenkrkhtn. 2 g.; Tropenkrkhtn. 1 g.; mikrosk.-chem. Untersuchungskurs (m. Löning) 2 p. — Osk. **Wagener** (18. 1. 78) Ⓚ Ohren-, Nasen- u. Kehlkopfklin. 5 p.; Funkt.-Prüfg. d. Vestibular-appar. 1 p.; Labor.-Arbtn. tägl. pg.

Dozz.: Pf. M. **Jahrmärker** (31. 3. 72) Ⓚ psychiatr. Klin. 2 m. 2 p.; gerichtl.-psychiatr. Uebgn. 1 m. 2 p. — Pf. A. **Rieländer** (19. 3. 75) Ⓚ Physiol. u. Hyg. d. Wochenbetts 1 g. — Pf. Guido **Fischer** (22. 10. 77) Ⓚ zahnärztl. Chir. f. Med. 1 p.; zahnärztl. Poliklin. 5 p.; zahnärztl.-techn. Kurs ganztg. p.; konserv. Zahnhlkde. ganztg. p. — Pf. E. **Frey** (22. 4. 78) Ⓚ Balneol. 1 p.; biol. Nachweis v. Giften 1 p.; d. Rezept, s. Deutg. u. Bedeutg., f. Pharm. 1 p. — Pf. Peter **Esch** (20. 12. 74) Ⓚ Schwangerenuntersuchg. 1 m. 2 p. — Pf. O. **Veit** (17. 10. 84) Ⓚ Anat. I. 4 p., III. 5 p.; Embryol. 2 p.; vergl. Anat. d. Wirbeltiere 2 p. — Pf. W. **Grüter** (30. 7. 82) Ⓚ Augenspiegelkurs f. Anf. 2 p., f. Vorger. 1 p. — Pf. M. **Schenck** (4. 3. 76) Ⓚ Harnuntersuchg. 1 p. — Pf. R. **Hagemann** (28. 6. 82) Ⓚ Fraktur. u. Luxat. m. Verbandkurs 3 p.; propädeut. Chir. 3 p.; Elektrosk. d. Körperhöhlen, insbes. Cystosk.

Digitized by Google

1 p.; Röntgenkurs 1 p. — F. **Kirstein** (20. 3. 80) Ⓚ theoret. Geburtsh. 3 p.; geburtsh. Operat.-Kurs 2 p. — F. **Loening** (9. 5. 79) Ⓚ mikrosk.-chem. Untersuchgskurs 2 p.; Nierenerkrkgn. u. funkt. Nierendiagnost. 1 g.; inn. Med. f. Zahnärzte 2 p. — Gg. **Magnus** (28. 7. 83) Ⓚ Orthop. 1 p.; allg. Chir. 2 p.; Chir. d. Mundhöhle 2 p. — Pf. P. **Rohmer** (1. 11. 76) Ⓚ Kinderklin. 2 p.; Ernährg. u. -sstörgn. d. Kindes I. 2 p. — Alfr. **Ruete** Ⓚ Klin. u. Poliklin. d. Haut- u Geschl.-Krkhtn. 3 p.; Strahlenther. 2 p. — Geh. **Katsch** Ⓚ Auskultat. u. Perkuss. 1 g.; s. a. Pf. ord. v. Bergmann. — Walt. **Vogt**, Histol. 2 p.

IV. Philosophische Fakultät.

Dekan: **Schultze-Jena.**

Pff. ord.: Alf. **Kißner** (3. 4. 44) (roman. Philol.) i. R. — Th. **Zieske** (19. 5. 43) (Chem.) dgl. — Frhr. **v. d. Ropp** (5. 6. 50) dtsch. Verfassgsgesch. 4 p.; Sem.-Uebgn. (Mittelalt.) 1 m. 2 pg. — E. **Schmidt** (13. 7. 45) qualitat. Anal. g.; prakt. Uebgn. in d. analyt. u. forens. Chem., sowie in d. Untersuchg. d. Nahrgs.- u. Genußm. u. selbst. chem. Arbtn. (m. Keller) tägl. pss. — F **Vogt** (11. 3. 51) Einf. ins Mhd. 2 p.; Uebgn. dazu (Prosem.) 1 g.; nhd. Schriftsprache 4 p.; germ. Sem. (Redentiner Osterspiel) 1 pg.; mhd. Gedichte, f. vorger. Kriegsteiln. pg. — Eman. **Kayser** (26. 3. 45) (Geol.) i. R. — E. **Maaß** (12. 4. 56) Thukydides 4 p.; Ausonius' Mosella 1 p.; altphilol. Prosem. (Aischylos' Choephoren) 1 pg. — Th. **Birt** (22. 3. 52) röm. Lit. III. 3 p.; Sophokles Chorlieder 2 p.; altphilol. Sem. (Musaeus' Hero u. Leander) 1 ½ pg. — L. **v. Sybel** (1. 7. 46) (Archäol.) i. R. — Arth. **Meyer** (17. 3. 50) mikrosk. Prakt. I. 2 m. 2½ pg.; botan. Prakt. (Pilze u. Bakterien) tägl. pss.; Arbtn. f. Vorger. tägl. p.; Kolloqu. 1 g. — Eug. **Korscheit** (29. 9. 58) Zool. u. vergl. Anat. 5 p.; mikrosk.-zool. Kurs tägl. pss.; zool. Kolloqu. 1 m. 2 pg.; Arbtn. f. Vorger. tägl. p. — W. **Busch** (18. 2. 61) allg. Gesch. 1851—1871 4 p.; Quellen u. Bearbtgn. dazu 1 p.; Sem.-Uebgn. (neuere Gesch.) 1 m. 2 pg. — P. **Natorp** (24. 1. 54) allg. Logik 4 p.; allg. Pädag. 3 p.; Sem.-Uebgn. z. Logik 1 m. 2 pg.; üb. Herbarts Philos. u. Pädag. 1 m. 2 pg. — W. **Viëtor** (25. 12. 50) engl. Lit. im 19. Jahrh. 3 p.; mittelengl. Grammat. 2 p.; engl. Sem.: a) Wiclifs Bibelübersetzg., b) Rob. Burns je 1 pg.; Prosem. (Ch. Dickens) 1 pg. — Peter **Jensen** (6. 8. 61) Assyr. II. 2 pg.; Arab. f. Vorger. 2 pg.; Türk. I., II. u. III. je 2 pg. — Frz. **Richarz** (15. 10. 60) Ⓚ Exp.-Phys. II. 5 p.; Kolloqu. 1 m. 2 g.; physikal. Prakt. (m. Feußner u. Schulze) 2 m. 3 pss.; Leitg. eigen. Untersuchgn. tägl. pss.; Uebersicht üb. d. Exp.-Phys. 1 pg. — Walt. **Troeltsch** (6. 7. 66) Nat.-Oekon. II. 4 p.; Arbeiterfrage 1 p.; volksw. Staatsbürgerkde. 1 p.; Sem.-Uebgn. (Sozialpolit.) 1½ pg.; volksw. Prosem. 1½ pss. — K. v. **Auwers** (16. 9. 63) org. Exp.-Chem. f. Chem. u. Med. 5 p.; chem. Prakt. (m. Fries u. Strecker) ganz- u. halbtg. pss.; chem. Uebgn. f. Med. (m. Strecker) ganz- u. halbtg. pss.; prakt.-chem. Kurs f. Med. (m. Strecker) 1 m. 4 pss.; chem. Sem. 14 tg. 1 m. 2 g. — Curt **Hensel** (29. 12. 61) Ⓚ analyt. Geom. d. Raumes 4 p.; höh. Algebra 3 p.; mathem. Sem. 1 pg. — E. **Elster** (26. 4. 60) Ⓚ dtsch. Dichtg. d. 17. Jahrh. 4 p.; Faustsage u. Erkl. v. Goethes Faust 2 p.; germ. Sem. (Stillehre)

Digitized by Google

1 m. 2 pg.; Prosem. (Kleists Erzählgn.) $1^1/_4$ pg. — K. **Geldner** (17. 12. 53) Ⓚ altital. Mundarten 1 g.; Sanskr.-Grammat. f. Anf. 2 p.; Upanishaden 2 pg.; Rigveda 2 pg.; klass. Sanskr.-Texte 2 pg. — E. **Neumann** (9. 11. 75) Ⓚ Kurven- u. Flächentheor. 4 p.; Variat.-Rechng. 4 p.; Sem. 1 m. 2 pg. — Ed. **Wechßler** (19. 10. 69) frz. Lit. (18. Jahrh.) 3 p.; altprovenzal. Texte (Minnelieder) 2 p.; roman. Sem. (Villons Gedichte) 1 m. 2 pg. — Leonh. **Schultze Jena** (28. 5. 72) Ⓚ allg. Erdkde. I. 4 p.; geogr. Uebgn.: I (Amerika), II (Asien) je 1 m. 2 pss.; Anltg. z. selbst. Arbtn. tägl. pg. — Ant. v. **Premerstein** (6. 4. 69) griech. Gesch. v. d. Perserkriegen an 4 p.; histor. Sem. (griech. u. lat. Papyri) 1 m. 2 pg. — Er. **Jaensch** (26. 2. 83) Gesch. d. neuer. Philos. 4 p.; philos. Sem., psychol. Abt. (Uebgn.) pg.; philos. Untersuchgn. tägl. pg.; exp.-psychol. Arbtn. tägl. pg.; psychol. Versuche. — R. **Hamann** (29. 5. 79) allg. Aesthet. 2 p.; ital. Hochrenaiss. 4 p.; dtsch. u. frz. Kultur u. Kunst 2 p.; griech. Vasenmalerei 1 p.; Uebgn. üb. Leonardo 1 m. 2 pg. — P. **Jacobsthal** (23. 2. 80) Ⓚ griech. Kunst 3 p.; archäol. Sem. (Parthenonskulpturen) 1 m. 2 pg. Prosem. (Interpret.-Uebgn.) f. Anf. 1 pg. — Hans **Köppe** (30. 10. 61) Nat.-Oekon. I. (allg.) Tl. 4 p.; Statist. 2 p.; Sem.-Uebgn. (theoret. Nat.-Oekon.) $1^1/_2$ pg. — Rud. **Wedekind** (29. 3. 83) allg. Geol. 4 p.; geol.-paläontol. Uebgn. f. Anf. 2 g.; Arbtn. f. Vorger. tägl. pss.

Pff. ord. hon.: Heinr. Bernh. **Rathke** (20. 1. 40) (Chem.) i. R. — C. Rob. **Wenck** (12. 8. 54) späteres Mittelalt. (1270–1450) 2 p.; Uebgn. z. Gesch. d. Mittelalt. 1 m. 2 pg. — W. **Feußner** (25. 2. 43) Gesch. d. Phys. 2 p.; astron. Zeit- u. Ortsbestimmgn. 3 p.; Sem.-Uebgn. (theoret. Phys.) 2 p.; s. a. Pf. ord. Richarz. — Ferd. **Wrede** (15. 7. 63) ahd. Interpret. 2 p.; alt- u. mhd. Metrik 2 p.; grammat. Repetit. f. Kriegsteiln. pg.

Pff. ext.: Alfr. **Thiel** (25. 5. 79) Ⓚ physikal. Chem. II. 3 p.; theoret. Uebgn. dazu 1 g.; physikal.-chem. Prakt. 2 m. 3 p.; Anltg. z. selbst. Untersuchgn. tägl. pss.; photochem. u. photogr. Prakt. 1 m. 2 pss. — H. **Jacobsohn** (30. 8. 79) griech. Dialekte 3 p.; prakt. Grammat. d. Russ. 2 pss.; inn. Polit. Rußlds. in d. letzt. 100 Jahren 1 g. — C. **Fries** (13. 3. 75) Ⓚ (Chem.) liest nicht. — Edm. **Stengel** (24. 12. 79) Ⓚ histor. Polit. 1 p.; histor. Geogr. 2 p.; paläogr. Uebgn. f. Geübt. (Sem.) 1 pg. — M. **Nordhausen** (2. 4. 76) Pharmakogn. 2 p.; Kryptogamen u. Gymnospermen 2 p.; Algen 1 g. — O. **Weigel** (23. 7. 81) allg. Mineral. u. Kristallogr. I. 3 p.; Petrogr. 2 p.; mineral. Prakt. f. Anf. 1 m. 2 pss.; Arbtn. f. Vorger. tägl. pg. — K. **Reinhardt** (14. 2. 86) Tacitus 4 p.; griech. Drama 1 g.; altphilol. Sem. (Cicero pro Milone) 1 m. 2 pg. — M. **Wundt** (29. 1. 79) Ⓚ (Straßburg) alte Philos. bis auf Augustin 4 p.; Philos. d. Krieges 1 g.; Sem. (spätere antike u. frühchristl. Philos.) 1 m. 2 pg. — **N. N.**, Wärmetheor. 4 p.; theoret.-physikal. Sem. 2 pg.

Dozz.: Pf. Arn. **Reißert** (25. 10. 60) (Chem.) liest nicht. — Pf. F. v. **Dalwigk** (2. 10. 64) darst. Geom. m. Uebgn. 4 p. — Pf. Arth. **Schulze** (27. 8. 72) Relativ.-Theor. 2 p.; theoret. Phys. (Übersicht) 1 pg.; s. a. Pf. ord. Richarz. — Pf. W. **Strecker** (25. 8. 77) qualitat. Anal. 2 p.; Konstitut. anorg. Verbindgn. 1 p.; Repetit. d. anorg. u. org. Chem. je 1 m, 2 p.; s. a. Pf. ord. v. Auwers. — Pf. Arth. **Schwantke** (18. 1. 72) Ⓚ Petrogr. (spez. Kap.) 4 p. — Pf. Osk. **Keller** (14. 8. 77) Ⓚ org.

Digitized by Google

Chem. m. bes. Berücks. d. Pharmazie u. Med. 6 p.; Nahrgsmittelchem. II. 2 p.; Prüfg. v. Arzneim. 1 p.; Keimfreimach. v. Arznei- u. Verbandm. 2 p.; s. a. Pf. ord. Schmidt. — Pf. Alfr. **Wegener** (1. 11. 80) Ⓚ allg. Meteorol. 2 p. — Pf. Nik. **Hartmann** (20. 2 82) Ⓚ Ethik 4 p.; Sem.-Uebgn. dazu (Fichtes Sittenl.) 1 m. 2 pg. — Pf. W. **Harms** (2. 2. 84) Ⓚ Bau u. Naturgesch. d. Sauropsiden 2 p.; Tiergeogr. 1 p. — Pf. E. **Take** (26. 8. 79) Ⓚ Interferenz, Beugg., Polarisat. u. Kristallopt. 2. — K. **Horst** (24. 11. 75) Ⓚ (Kunstwiss.) kündigt später an. — Pf. Kurt **Glaser** (25. 5. 80) Ⓚ frz. Klassiker d. 17. Jahrh. 2 p. — Heinz **Heimsoeth** (12. 8. 86) Ⓚ Einf. in d. Philos. 3 p.; Sem.-Uebgn. dazu 1 m. 2 pg. — Hans **Cloos** (8. 11. 85) Ⓚ (Geol.) kündigt später an. — F. **Pfister** (6. 1. 83) Ⓚ griech. Geschichtsschreibg. 3 p; d. Alexanderroman in d. Weltlit. 1 g.; griech. u. lat. Stilübgn. 1 m. 2 pg.; Lekt. e. lat. od. griech. Prosaikers 1 m. 2 pg. — A. **Fraenkel** Ⓚ Mengenl. 4 p.; Transzendenz von e und π 1 p.

Beauftr. Dozz.: Lic. **Behnke,** lat. Unterr. f. Anf. u. Vorger. je 2. — Dr. **Wiarda,** Integr.-Rechng. 4 p.; Integr.-Gleichgn. 4 p.; Uebgn. 1 m. 2 p.

Lektt.: M. **Freund** (Gießen) Irland zeitgenöss. Lit. 1 p.; engl. Sem., prakt. Abt. 1 pg.; Prosem. (Seeley, The Expansion of England) 1 pg.; prakt. Uebgn. 1 p. — Dr. Rud. **Palgen,** Uebgn. f. Anf. (Lamartine, Meditations 2 p., f. Vorger. (Musset, Poesies) 2 g.; Übersetzgn. ins Französ. 1 p. — **Mehmed Ali,** Uebgn. im Türkisch. 2 m. 2 pss.

Lehrer der Künste u. Fertigkeiten: Univ.-Musikdir. Pf. G. **Jenner** (3. 12. 65) altdtsch. Volksmelodien 1 g.; Harmoniel. f. Anf. m. Vorger. je 1 p.; Orgelunterr. 1 p. — Zeichenl. **Giebel,** Zeichn. nach lebend. Modell 2 p. — Univ.-Fechtl. L. **Harms,** Fechtkunst. — Ant. **Brandt,** Tanzunterr. — Reitl. **Daniel,** Reitkunst.

K. Universitäts-Bibliothek.

Das Lesezimmer ist wochentägl. von 9—1 und (außer Sonnabends) von 3—6 Uhr, die Bücherausgabe: Mont., Dienst., Donnerst. u. Freitag v. 2—4½, Mittw. u. Sonnab. v. 11—1 geöffnet.

Dir.: Geh. Reg.-Rat Dr. J. **Rödiger** (15. 10. 45). — *Oberbibl.:* Pf. **Fabricius** (12. 10. 57). — *Bibl.:* Dr. **Reinhold**; Dr. Konr. **v. Scheele** (21. 12. 62); Dr. **Berger**; Dr. Heinr. **Kau** (15. 3. 74). — *Hilfsbibl.:* Dr. **Knauß**; Dr. **v. Goutta.**

Universitäts-Institute.

a) Stipendiaten-Anstalt: Ephorus Pf. **Jülicher.** — b) Seminare. Theologisches: Leiter d. ordentl. Pff. d. Fakultät. — Juristisches: Dir. Pf. **Enneccerus.** — Philologisches: Dir. Pff. **Maaß, Birt** u. **Reinhardt.** — Histor.: Dirr. Pff. Frhr. **v. d. Ropp, Busch** u. **v. Premerstein.** — Sem. für histor. Hilfswissensch.: Leiter: Pf. **Stengel.** — Roman. Seminar: Dir. Pf. **Wechßler.** — Engl. Seminar: Dir. Pf. **Vietor.** — German. Seminar: Dirr. Pff. **Vogt** u. **Elster.** — Mathemat. Seminar: Dirr. Pff. **Hensel** u. **Neumann.** — Staatswiss. Seminar: Dirr. Pff. **Troeltsch** u. **Köppe.** — Philos. Sem.: Dirr. Pff. **Natorp** u.

Digitized by Google

Jaensch. — Geogr. Sem.: Dir. Pf. **Schultze Jena.** — Orient. u. indogerm. Sem.: Dirr. Pff. **Jensen, Geldner** u. **Jacobsohn.** — Theoret.-physikal. Sem.: Dir. Pf. **Feußner.** — c) Anstalten u. Sammlungen. Bibliothek siehe oben. — Sammlg. der Gipsabgüsse: Dir. Pf. **Jacobsthal.** — Kunstgesch. Sem.: Dir. Pf. **Hamann.** — Christl.-archäol. Apparat: Leiter Pf. **Jülicher** (i. V.). — Physikal. Institut: Dir. Pf. **Richarz.** — Chem. Inst.: Dir. Pf. **v. Auwers.** — Pharmazeut.-chem. Inst.: Dir. Pf. E. **Schmidt.** — Botan. u. pharmakognost. Institut: Dir. Pf. Arth. **Meyer.** — Botan. Garten: Dir. Pf. Arth. **Meyer.** — Geol.-paläontol. Institut: Dir. Pf. **Wedekind.** — Mineralog.-petrogr. Institut: Dir. Pf. **Weigel.** — Zool. Institut: Dir. Pf. **Korschelt.** — Anat. Institut: Dir. Pf. **Gasser.** — Physiol. Institut: Dir. Pf. **Hofmann.** — Pathol.-anat. Inst.: Dir. Pf. **Löhlein.** — Pharmakol. Institut: Dir. Pf. **Gürber.** — Hyg. Institut: Dir. Pf. **Bonhoff.** — Zahnärztl. Institut: Leiter: Pf. **Fischer.** — Medizin. Klinik u. Poliklinik: Dir. Pf. **v. Bergmann.** — Chir. Klinik u. Poliklinik: Dir. Pf. **König.** — Poliklinik für Ohren-, Nasen- u. Halsleiden: Dir. Pf. **Wagener.** — Klin. Institut für Augenheilkunde: Dir. Pf. **Bielschowsky.** — Frauen-Klinik u. Hebammen-Lehranstalt: Dir. Pf. **Zangemeister.** — Psychiatr. Klinik: Dir. (i. V.): Pf. **Jahrmärker.**

Akademische Vereinigungen*).

Commentwaffe: Korbschläger.

Corps im K. S C V. (cf. I. a. 1). Marburger SC.: T e u t o n i a, gest. 20. 6. 25 als V. der Blau-Roten (frühere Burschenschafter), s. 7. 8. 25 (offiz. Stiftungsdatum) C. Teutonia (anfangs blau-gold-rot), 1841 fundiert mit d. C. Alemannia (gest. 20. 1. 41, schwarz-weiß-gold), susp. 20. 12. 88 bis 26. 1. 89. H. blau-rot-gold (20. 6. 41 bis 15. 8. 52 blau-weiß-gold), Fb. blau-rot, P. Gold, h. blaue M. Kartell m. Rhenania (Fr.), Hannovera (Gö.), Suevia-Hei., Rheno-Guestphalia (Mst.), Palatia (Str.). EH. s. 1882: Hainweg 7; Br.: Rest. Blenke. — *H a s s o - N a s s o v i a, gest. 15. 7. 39. H. grün-weiß-blau, Fb. weiß-grün-weiß, P. Silber, h. grüne M. Kartell m. Nassovia-Würzb. EH. s. 13. 7. 89: Lutherstr.; Br.: Rest. Kratz, Marktgasse. — G u e s t p h a l i a, gest. 10. 5. 40, susp. 8. 3. 44, rek. 28. 2. 95 unter Verschmelzung m. einem jüngeren C. Guestphalia [abgetrennt 8. 12. 78 von Germania als L., s. 2. 2. 80 C.; grün-weiß-schwarz v. u., Fb. weiß-schwarz-weiß, P. Silber]. Grün-weiß-schwarz (bis 29. 7. 95 v. u.), Fb. grün-schwarz, P. Silber, i. S. weiße St., i. W. schwarze M.; s. 27. 4. 18. nur noch letztere. EH. s. 22. 10. 10: Lutherstr. 20; Br.: Rest. Seebode, Reitgasse. — Chargen: X, XX, XXX.

Burschenschaften der D e u t s c h e n B u r s c h e n s c h a f t (cf. I. a. 4). Marburger Burschensch.: *A l e m a n n i a, gest. 2. 3. 74. Violett-silber-rot, Fb. violett-silber-violett, P. Silber, violette M. Im Violett-grünen Kartell (s. Jan. 1879) mit Franconia-Fr. EH.:

*) Die mit *** bezeichneten Korporationen haben offiziell susp., während die mit * bezeichneten aktiven Betrieb haben.

Digitized by Google

Hainweg 9; Br.: Bopp. — *Arminia, gest. 16. 6. 6, s. 24. 7. 60 Arminia, ftr. s. 18. 12. 60, u. S. s. 14. 11. 61, beh. aufgelöst 25. 1. 88 bis 4. 5. 88 (inzwischen Franconia, blau-gold-rot). Schwarz-d.rot-gold bis 5. 3. 63 schwarz-rot-weiß). Fb. schwarz-rot, P. Gold, M. h.rot (bis 8. 2. 62 schwarz, dann kurze Zeit d.rot), Cerevis schwarz. Samt. Lebensprinzip. EH.: Wehrdaerweg 32; Br.: Bopp. — *Germania, gest. 28. 10. 68 von Hersfelder Abiturienten als Hersfelder Convent, s. 1869 Vb. Hasso-Germania, s. 12. 7. 71 Germania, s. 1878 bed. S. u. schwarze Waffen, s. WS. 81/82 u. S. u. ftr., 26. 5. 90 bis Dezbr. 97 L. im Cob. LC., s. Okt. 98 Vb., s. 24. 5. 99 ren. B. im ADC., rez. 16. 3. 1900. Schwarz-weiß-rot, Fb. schwarz-weiß, P. Silber, schwarze Samt-M. EH. s. 1886: Lutherstr. 3; Br.: Lederer. X, XX, XXX.

Landsmannschaften im CLC. (cf. I. a. 6). Marburger LC.: *Hasso-Borussia, gest. 31. 7. 56 als Ak. Pharm. V., s. 73 Pharm.-naturw. V. (grün-rot-blau, bis WS. 88/89), s. SS. 77 Stud.-Vb. Pharmacia, s. 85 u. S., s. 7. 11. 91 Hasso-Borussia (ohne Fachprinzip), s. Nov. 95 ftr. L. m. e. W., im LC. adm. Pfingsten 96, rez. 6. 6. 97. susp. 1914. Schwarz-weiß-h.blau, Ff. schwarz-weiß-schwarz (bis XI. 05 schwarz-blau), P. Silber, schwarze M. EH. s. 87: Friedrich Siebertweg; Br.: Hôtel Ritter. — Hasso-Guestfalia, gest. 10. 1. 167 als Hersfelder Convent, s. 69 Reform.-Vb. Hasso-Guestfalia, s. 83 Couleur u. u. S., ATV. im VC. Okt. 84 bis 3. 11. 89, dann freie Vb., susp. 1896 bis 13. 12. 02, im LC. adm. 1. 3. 05, rez. 4. 6. 06. Blau-weiß-gold, Ff. blau-weiß, P. Gold, blaue M. EH. s. 26. 7. 09: Am Rothenberg; Br.: Lederer. — Chargen: X, XX, XXX.

Turnerschaften im VC. (cf. I. a. 8): *Philippina, gest. 6. 6. 80, im VC. s. Dez. 80, Couleur, e. W. und u. S. s. 9. 11. 81, BM. s. 1882, susp. 31. 7. 14 bis SS. 15. Rosa-weiß-moosgrün, Fb. rosa-grün, P. Silber, d.grüne M. EH. s. 27. 7. 07: Lutherstr. 21; Br.: Lederer. — ***Schaumburgia, gest. 14. 12. 1884 als ak. Gesellsch. d. Schaumburger (hervorgeg. aus einer Stammtischgesellschaft m. u. S.), s. SS. 87 Bz., s. WS. 87/88 V. Schaumburgia, s. WS. 89/90 Vb., s. WS. 95/96 schwere Waffen, s. 3. 10. 01 ftr., s. WS. 04/05 e. W. u. BM., s. 20. 5. 07 T. im VC., vertagt 2. 8. 14. D.grün-weiß-d.rot, Fb. weiß-rot, P. Silber, karmesinrote M. (bis WS. 06/07: braun-h.blau-gold, Fb. h.blau-braun-blau, braune Samt-M.). EH. s. XII. 09: Schloßstr. 2; Exkn.: Kratz. — Saxonia, gest. 23. 7. 86 als ak. Pharm.-V. m. u. S., wissenschaftl. V. Saxonia s. WS. 1894/95, SS. 98 Allg. Wissensch. Vb. m. Couleur im Teutob. CC. 1897—1902, s. SS. 02 freischl. Vb. m. e. W., s. SS. 07 fr. T., s. 3. 6. 08 im VC., vertagt Herbst 1914. D.blau-weiß-h.blau v. u., Fb. weiß-h.blau v. u., P. Silber, d.blaue M. (17. 4. 98 bis 16. 7. 98 h.blaue M., 16. 7. 98 bis 30. 6. 99 h.blaue St.). EH. s. 08 Lutherstr. 9; Exkn.: Stadtsäle. — Chargen: X, XX, XXX.

Burschenschaft im ADB. (cf. I. b. 1): Sigambria, gest. 6. 11. 89 als nftr. freie Vb., s. 22. 2. 91 ftr., WS. 90/91 e. W., im ADB. s. 15. 10. 92 als Ren., s. 25. 5. 93 rez., susp. 16. 4. bis 17. 10. 94 u. 2. 2. 98, rek. als fr. Vb. Normannia (s. Pfingsten 98 ftr.: schwarz-rot-silber, graue M., s. WS. 98/99 schwarze Samt-St.), susp. WS. 98/99, 18. 11. 99 bis Pfingsten 1904 außerh. des ADB., rek. 27. 2. 09, ftr. s. 15. 4. 09. Rot-weiß-gold, P. Gold (s. 8. 11. 90; als Vb. auch rot-weiße Fb.), d.rote

Digitized by Google

Samt-M. (22. 2. 91 bis 24. 6. 93 karmesinrote Tuch-M.). X, XX, XXX. Br.: Fronhof, Universitätsstr.; EH. s. 1914: Schwanallee 14.

Freie Burschenschaften m. u. S. u. e. W., ohne BM. (nationales, arisches u. Maturitätsprinzip): Normannia, gest. 4. 3. 1908. Schwarz-gold-rot auf weißem Grunde, Fb. rot-gold-rot, schwarze Samt-M. Kartell s. SS. 10 m. Baltia-Breslau; FVh. m. d. Egerländer Landtag: Prag, Alania-Berlin, Zittavia-Leipz., Bajuvaria-München, Irminsul-Marburg. Kn.: Wehrdaerweg 20; Br.: Stadtsäle. — ***Irminsul, ak. Vb. f. Deutschtum u. Wissenschaft, gest. 26. 6. 1910 als ak. Stammtisch, s. 6. 7. 13 ftr. Vb. Schwarz-weiß-gelb, Fb. schwarz-gelb, P. Silber, gelbe M. Kn.: Briel, Kasernenstr. 19; Br.: Lederer. FVh.: Baltia-Breslau u. Normannia-Marbg. X, XX, XXX.

Sängerschaft im WCC. (cf. I. b. 2): Chattia, gest. 23. 6. 97 als AGV., s. Juni 02 Sängersch., vertagt Herbst 1914 bis 1915. D. blau-weiß-orange, Fb. blau-orange, P. Silber, orange M. E. W. s. WS. 01/02. EH.: Lutherstr. 15. PVh.: Gottinga-Göttingen u. Arion-Leipzig.

Gesangverein im SV. (cf. A. I. c. 1): *SGV. Fridericiana, gest. 8. 12. 89, hervorgeg. aus d. 16. 11. 89 gegr. Kartell-Vg., im SV. s. 7. 2. 90. Schwarz-moosgrün-rot, P. Silber (bis XII. 90 blau-gold-rot, bis 30. 7. 91 blau-gold-blau). Bz. u. Schl. m. silb. Zirkel. Schwere e. W. s. WS. 06/07; u. S. Maturität. EH. s. SS. 11: Lutherstr. 22; Br.: Seebode. X, XX, XXX.

Ak. Turnverein im [ATB. (cf. I. c. 2): *ATV. Marburg, gest. 22. 7. 88, im ATB. s. 23. 1. 89. Schwarz-grün-gold, Schl. Schwere e. W. s. SS. 98. EH.: Kaffweg 11; Exkn.: Bopp. — ***ATV. Kurhessen, gest. 2. 3. 1912 vom ATV., 1913 rez. im ATB. Schwarz-grün auf weißem Grunde. Während d. Krieges vereinigt m. d. ATV.

***Verein Deutscher Stud.** im Kyffhäuserverb. (cf. III. g. 1), gest. 11. 5. 86, im KV. s. 31. 7. 86. Schwarz-weiß-rot, n. g. Schwere e. W. s. SS. 97; u. S. Kn.: Fronhof, Universitätsstr., priv.

Nichtkonfessionelle Verbindungen m. MV.: a) *Wingolf (cf. II. d. 1), gest. 25. 2. 47, s. 18. 6. 48 im WB., 15. 12. 50 bis 18. 1. 51 susp., s. 53 MV., 14. 12. 67 aus dem WB. ausgetreten [„Hessischer" Wingolf mit Rot-weiß-gold, susp. WS. 73/74 bis SS. 74], 18. 2. 1875 wieder vereinigt mit dem zweiten Wingolf [gest. 25. 6. 09 als Wingolfs-V., s. 1. 2. 70 Alt-Wingolf (schwarz-weiß-gold, schwarze M.), s. 3. 5. 74 Wingolf. M. weiß], beh. aufgelöst 25. 1. 88 bis 26. 5. 88. Grün-weiß-gold (s. 18. 2. 75), Fb. grün-weiß (s. SS. 06), P. Gold, Bz. m. gold-weiß-gold, weiße M., grünes Cerevis (Band s. 8. 3. 48: gold-weiß-gold, 12. 8. 52 bis 14. 12. 67: schwarz-weiß-gold). X, XX, XXX. EH. s. 26. 5. 88: Lutherstr. 12; Exkn.: Lederer. — b) Im SB. (cf. II. d. 2): Stud.-Vb. Frankonia, gest. 24. 2. 98 als christl. Stud.-Vb., s. 28. 7. 98 FVh. zum SB., im SB. s. 1. 8. 1900. Blau-rot-schwarz, P. Gold, Füchse Bb., weiße M. (bis WS. 98/99 rote). Kn.: Schloßgarten, Hainweg 2; Exkn.: Stadtkeller.

Farbentr. kathol.-deutsche Stud.-Verbindungen m. MV. im CV (cf. II. e. 1): *Rhenania, gest. 8. 11. 79 als fr. Vg., s. 29. 1. 80 im CV., Vb. s. 27. 10. 81, s. 3. 11. 81 ftr. Blau-weiß-rot, Ff. blau-weiß-blau, P. Silber, d. blaue M. (bis SS. 87 h. rote M., bis WS. 93/94 h. rote St., dann himmelblaue M.). EH. s. Mai 1913: Rotenberg 1;

Digitized by Google

Br.: Seebode. X, XX, XXX.—***Palatia, gest. 8. 6. 1907 (aus dem 1899 gegr. Inaktivenzirkel des KDV. hervorgeg.), Vb. im KDV. s. Ende SS. 07, im CV. als fr. Vg. s. 15. 3. 11, s. 6. 9. 11 als Vb., susp. 1914. Rosa-gold-grün, Ff. rosa-grün-rosa (zeitweilig rosa-gold-rosa), P. Gold, rosa Tuch-M. (vorher grüne Seiden-St.; anfangs rosa Seiden-M.). Br.: Stadtsäle. X, XX, XXX, XXXX.

Kathol. nftr. Vereine m. MV.: a) im KV. (cf. II. e. 2): *Thuringia, gest. 11. 5. 81, im KV. s. 9. 8. 81. D.rot-weiß-d.rot (s. 23. 11. 81). Kn.: Wehrdaerweg 3; Exkn.: Lederer. — b) ***Unitas, wissenschaftl. kathol. Stud.-V. (cf. II. e. 3), gest. 30. 4. 99, s. 26. 7. 99 im UV., susp. SS. 15. Gold-weiß-blau, Bz. Br.: Kaiserhof. X—XXXX.

Wissenschaftl. Vereine: a) im DWV. (cf. III. h.): ***Wissensch.-theol. V., gest. 10. 11. 80, s. Ende 81 korp. Violett-silber-moosgrün, P. Silber, Bz. (bis 23. 11. 95 blau-gold-grün). EH.: Frankfurterstr. 7; Exkn.: Stadtsäle. Im Eisenacher Kartell (cf. III. h. 1) s. 81. — ***Theol. Stud.-V., gest. 17. 2. 1904, bis 1912 Theol. Kränzchen, susp. 1914. Rot-grün-weiß, Bz. Kn.: Zeiß, Weidenhausen, Kappelerstr. 2. Im Leipz. Verb. (cf. III. h. 2). — Philolog.-histor. V., gest. 8. 5. 78 als Class.-phil.-hist. V., susp. 98, rek. WS. 10/11 durch d. Altphilolog. Gesellschaft (gest. 8. 7. 1908). Grün-gold-rot (s. WS. 86/87), Bz. Im Naumburger KV. s. 84 bezw. SS. 1910 (cf. III. h. 3). Kn.: Schützenpfuhl, Frankfurterstr.; Br.: Zeiß, Weidenhausen. — Ak.-Philolog. V., gest. 13. 5. 80 als V. f. Stud. d. neueren Phil., später Ak. Neuphil. V. Schwarz-silber-blau (s. 31. 11. 81), Bz. U. S., schwere e. W. (Im WCV. s. 11. 7. 80, cf. III. h. 4.) X, XX, XXX. Kn.: Lahnlust, Wehrdaerweg 22; Br.: Stadtsäle. — Math.-Physikal. V., gest. SS. 68 als Math. V., susp. WS. 72/73, rek. als Math.-Phys. V. 7. 2. 78, susp. WS. 91/92 bis SS. 98 u. 1914. (Im Arnstädter Verbande s. WS. 68/69; cf. III. h. 6.) Blau-d.rot-weiß, P. Silber, Bz. (bis 19. 11. 09 blau-weiß-rot). Bed. Sat. — b) sonstige: Naturw.-Med. V., gest. 15. 12. 79, bis SS. 84 Naturw. V. H. blau-gold-schwarz, Bz. U. S. Im Gosl. Verband s. 95 (cf. I. c. 8). Kn.: Schloßgarten, Hainweg 2; Br.: Seebode, Reitgasse 5. — Ak. Stenogr.-V. Stolze-Schrey (nicht korp.) (Verb. cf. III. h. 12). — Freie Vg. f. Sozialwissenschaften, gest. WS. 05/06. — Histor. Gesellschaft. — Ak. Gesellsch. f. wissenschaftl. Politik, gest. 1917.

Sportvereine: Spiel-Vg. — Ak. Wanderbund (Mitgl. des „Wandervogel"). Adr.: Kappesgasse 8. — Ak. Abteilung d. V. f. Bewegungsspiele (im ASB., cf. IV. 10). — Sportabt. des Ak. Turnabends (im ASB., cf. IV. 10).

Studentinnenvereine: a) im VStD. (cf. VI. 1): V. studierender Frauen, gest. Juli 1906, s. 4. 8. 06 im Verband, s. WS. 13/14 Wichs (weißes Gewand, schwarzes Samtbarett). Adr.: Haspelstr. 13. — b) Deutsche Christl. Vg. Stud. Frauen (cf. VI. 2). — c) Kathol. Studentinnen-V. Friedhort, gest. 8. 12. 1915, im VKSt. s. 14. 1. 16 (cf. VI. 3). Schwarz-gold-grün. Lokal: Ritterstr. 4.

Freideutsche Vereinigungen (cf. V.): a) Gründungsgruppen der DAF. (cf. V. 1): Ak. Freischar I, gest. 25. 4. 1913 aufgelöst 1. 7. 17. — Ak. Freischar II, gest. 15. 5. 1905 als Wartburg, Ortsgr. d. DB. abst.

Digitized by Google

Stud., rek. 7. 11. 08 u. Pfingsten 10, bis 1914 Freiland, s. 14 in der DAF., s. 30. 7. 14 ordentl. Freischar. — b) *Ak. Vereinigung, gest. 13. 5. 12 (MV., Abstinenz, Wissenschaft). Lokal u. Br.: Nikolaistr. 8.

Sonstige Vereinigungen (nicht korp.): Ak. Bismarckbund (Ortsgr.), gest. Ende WS. 06/07 (cf. IV. 11). — Vg. der Klinizisten (Verb. cf. IV. 13). — Zahnärztliche Klinisten-Vg. (cf. IV. 14). — Deutsche Christl. Stud.-Vg. (cf. IV. 1). Lokal: Philippshaus, Universitätsstr. 30, 32 I. — Ak. Missions-V. (cf. IV. 2). — Ak. Bonifatius-Vereine I., II. u. III. (cf. IV. 4). — Vereinigung Jüd. Akademiker Marburg-Gießen, gest. 27. 4. 1907, susp. 1914. Im BJA. (cf. IV. 5). — Stud. Unterrichtskurse (Verband cf. IV. 16). — Gesellsch. f. Fragen des persönl. Lebens; interkorp., freiheitlich. — Ak. Lesehalle, gest. 19. 10. 1907. Lokal: Stadtsäle. — Soziale Akademiker-Vg., gest. WS. 08/09 (kathol.). — Vortrupp, lose Vg., gest. SS. 1912 (cf. IV. 20). — Ak. Wartburgbund, gest. 1912, Ortsgr. (cf. IV. 3). — Stud. Luftflotten-V., Ortsgr. (cf. IV. 17). — Stammtisch d. Reichsverb. deutschvölk. Akademiker (cf. IV. 18). — Deutsche Vaterlandspartei (cf. IV. 22), stud. Gruppe, gest. Jan. 1918. — Ak. Sozialer V. (Verb. cf. IV. 19). — Vg. blinder Akademiker, gest. 1917. — Ak. Loge, gest. Ende SS. 17.

Freie Studentenschaft, gegr. 5. 11. 1905, beh. aufgelöst XII. 07, rekonst. SS. 08. Geschäftsstelle: Reitgasse 3 II. Mitgl. d. DFrSt. (cf. VII. 1).

Der „Ausschuß der Marburger Studentenschaft" (gest. 17. 11. 98), der sich SS. 13 aufgelöst hatte, ist 15. 6. 15 neugegründet: jede Korp., die mindestens 2 Semester ununterbrochen bestanden u. bei ihrer Aufnahme einen Mitgliederbestand von mindestens 10 in Marburg immatr. Aktiven hat, erhält 1 Vertreter, ebenso die Freie Studentenschaft 1 Vertr. Die nicht letzterer angehörenden Nichtinkorporierten erhalten für je 60 bei der Wahl abgegebene Stimmen einen Vertreter. Die Studentinnen haben in ihm keine Vertretung. Die Reihenfolge der Korporationen u. Verbände ist die folgende: 1. Theol. Stud.-V.; 2. Kathol. Korp. (Rhenania, Palatia, Thuringia, Unitas); 3. Phil.-Hist. V.; [4. Franconia; ausgetreten]; 5. die Nichtinkorp.; 6. Lokalkartell (SC., Burschenschaft, LC., VC.); 7. Verband wissensch. Vereine (MNV., WThV., APhV.); 8. Math.-Phys. V.; 9. Sigambria; 10. Wingolf; 11. Chattia; 12. freie Burschenschaften (Normannia, Irminsul): [13. Ak. Vereinig., Freischaren, Freie Studentensch.; ausgeschieden]; 14. VNC. (Fridericiana, ATB., VDSt.).

Der Dezbr. 1915 gegr. „Verband Marburger Studentinnen" (interkorporativ u. interkonfessionell; Ziele: Vertretung d. Interessen der Marb. Studentinnen, ihre Unterstützung durch Rat und Hilfe, Förderung ihres geistigen, künstl. u. gesundheitl. Lebens) hat sich aufgelöst, da der 30. 5. 18 beh. bestätigte Studentinnenausschuß seine Hauptaufgaben übernommen hat.

SC., Burschenschaft, LC. und VC. bilden s. WS. 12/13 das „Lokalkartell", das mit Chattia, Fridericiana u. d. Naturw.-Med. V. Paukverhältnis auf schwere Waffen abgeschlossen hat. Ferner bilden s. Juni 13 SGV. Fridericiana, ATB. u. VDSt. den „Verband nichtfarbentragender Corporationen" (VNC.).

MÜNCHEN.

Immatr.: Termin 23. Sept. bis 7. Okt., in Ausnahmefällen beim Nachweis ausreichender Entschuldigungsgründe bis Ende Okt. Betrag: 26,50 ℳ (hierin sind eingeschlossen die einmalige Bibliothekgebühr von 3.50 ℳ, die semestrale Bibliothekgebühr von 2,50 ℳ, der Krankenhausbeitrag von 2 ℳ, die Unfallversicherungsprämie von 1 ℳ und der Beitrag zum Studentenfonds zu 1 ℳ), bei wiederholter Immatr. 23 ℳ. Zu erbringen von Reichsangehörigen deutsches Reifezeugnis eines Gymn. oder Realgymn. oder einer Oberrealschule (sofern das letztgen. Zeugnis den Studierenden zur Ablegung der staatlichen Schlußprüfung seines Faches in seinem Heimatstaate berechtigt), von Ausländern Paß und Zeugnis über diejenige wissenschaftliche Vorbildung, welche nach den Gesetzen ihrer Heimat für den dortigen Universitätsbesuch vorgeschrieben ist; bei Studierenden ohne Gymnasialreifezeugnis, welche Univ.-Studien zu ihrer Schlußprüfung nachzuweisen haben — Studierenden der Zahnheilkunde, Apotheker etc. — die Nachweise über die für ihr Fach vorgeschriebene Vorbildung; andere Studierende ohne Gymnasialreifezeugnis können ausnahmsweise mit Genehmigung des Kgl. Staatsministeriums mit der sogen. kleinen Matrikel immatrikuliert werden; außerdem können wissenschaftlich gebildete Männer reiferen Alters durch den Rektor der Universität als Hörer zum Besuch einzelner Vorlesungen zugelassen werden. Frauen mit dem Reifezeugnis eines humanistischen Gymnasiums oder Realgymnasiums des deutschen Reichs werden immatrikuliert (Minist.-Entschl. vom 21. 9. 03). Frauen ohne solches Reifezeugnis können nur als Hörerinnen mit Genehmigung d. Kgl. b. Staatsministeriums des Innern f. Kirchen- u. Schulangelegenheiten zum Besuche von Universitäts-Vorlesungen zugelassen werden. Allgemeine Vorbedingung für die Zulassung als Hörerin sind a) entsprechende wissenschaftliche Vorbildung (Mittelschulbildung), b) entsprechender persönlicher Ausweis (Legitimation). Die Anmeldung hat mittelst schriftlichen Gesuches bei dem Rektorate zu erfolgen. **Exmatr.**: 4 ℳ. **Vorlesungen**: durchschnittl. 4 ℳ die Wochenstunde. Belegen bis 19. Okt. **Erlaß** des Honorars (teilweis oder gänzlich) bei testimonium paupertatis. **Studenten-Ausschuß**: besteht nicht. **Wohnungen** (Adressen beim Hausverwalter der Universität und im Annoncenteil der Zeitungen sowie in besonderen Wohnungsanzeigern [erhältlich in den Zeitungskiosken], s. auch die Anschläge an den betreffenden Häusern selbst) kosten monatl. mit Morgenkaffee und meistens auch Bedienung 30—35 ℳ. Mediziner wohnen am bequemsten in der Schiller-, Schwanthaler-, Landwehr-, Lindwurm- u. d. angrenz. Straßen.

Digitized by Google

Ludwig-Maximilians-Universität.

Gestiftet 1472 zu Ingolstadt, 1802 nach Landshut, 1826 nach München verlegt.

Beginn der Vorlesungen 30. September.

Rektor: **Baeumker** (phil. Fak.). — *Dekane*: **Goettsberger, Kisch, Escherich, Mollier, Schmitt, v. Bissing, v. Drygalski.**

I. Theologische Fakultät.

Dekan: J. **Goettsberger.**

Pff. ord.: O. **Bardenhewer** (16.3.51) letzte Lebenstage Jesu nach d. 4. Evangelist. 4 p.; neutest. Sem. 1 pg. — Alois **Knöpfler** (29.8.47) (Kirchengesch.) liest nicht. — J. **Goettsberger** (31.12.68) Urgesch. d. Genesis u. Prophet Ezechiel (ausgew. Kap.) 4 p.; ausgew. Psalmen 1ö.; syr. Elem.-Grammat. 2ö.; alttest. Sem. 1 pg. — Frz. Xav. **Walter** (7.2.70) spez. Moraltheol. 5 p. — Gg. **Pfeilschifter** (13.5.70) allg. Kirchengesch. III. 5 p.; kirchengesch. Sem. (Uebgn.) 1 m. 2 pg.; d. relig. u. kirchl. Lage auf d. Balkan 1 p. — Ant. **Seitz** (27.5.69) Apologet. (grundlegend. Teil) 4 p.: event.: apologet. Ergänzgskurs. — Ed. **Eichmann** (Wien) Kirchenr. I. 5 p.; kirchenrechtl. Uebgn. 1 m. 2 pg. — Ed. **Weigl** (31.5.69) Liturg. I. 4 p.; Verwaltg. d. Bußsakraments 2ö.; Führeramt 1ö.: homilet. Sem. (m. Zellinger): Unter- u. Oberkurs je 1ö. — Jos. **Göttler** (9.3.74) Gesch. d. Pädag. 4 p.; didakt. Prakt. 1 m. 2 pg.; katechet. Prakt. (m. Mayer) 1 pg.; pädagog. Sem. 1 pg.

Etatsm. Pf. ext.: Th. **Schermann** (19.1.78) (Pätrol.) kündigt später an.

Nichtetatsm. Pf. ext.: Phil. **Friedrich** (3.11.76) Jenseitsglaube u. altchristl. Kunst, f. all. Fak. 1ö.; event. f. Kriegsteiln.: dogmat. Ergänzgskurs 4 p.

Dozz.: J. Bapt. **Aufhauser** (7.9.81) ⊗ Missionsgesch. d. nahen Orients, f. all. Fak. 2 p.; missionsgesch. Sem. (ausgew. Suren d. Koran) $1^1/_2$ pg.; event. f. Kriegsteiln.: Kirchengesch. im Umriß 1. 2 p. — Th. **Benz**, ethische Fragen d. Gegenw. in d. Beleuchtg. d. N.T., f. all. Fak. 1 p; Uebgn. (Ethik Jesu) 1 pg.; event.: 1. Korintherbr. 2 p. — Heinr. **Mayer** (26.10.81) pädagog. Psychopathol. 1 p.; s. a. Pf. ord. Göttler. — Bernh. **Waide**, ägypt. Relig., f. all. Fak. 1 p.; hebr. Grammat. 2 p.; hebr. Bibellekt. 1ö.; — J. **Zellinger**, Predigt d. Kirche in d. Väterzeit 1 p.; s. a. Pf. ord. Weigl.

II. Juristische Fakultät.

Dekan: W. **Kisch.**

Pff. ord.: K. **Gareis** (24.4.44) (dtsch. u. bürgerl. R) i. R. — K. v. **Amira** (18.3.48) Handels- u. Wechselr. 5 p.; dtsch. Rechtsgesch. u. Grundz. d. dtsch. Privatr. 7 p.; jur. Sem. (e. nordgerm. Text) 1 g. — Loth. v. **Seuffert** (15.6.43) (röm. u. dtsch. bürgerl. R.) liest nicht. — K. v. **Birkmeyer** 27.6.47) (Strafr.) dgl. — K. Frhr. v. **Stengel** (26.7.40) (Kirchen- u. Staatsr.) dgl. — Reinh. v. **Frank** (6.8.60) Zivilprozeßr. (Konkursr., Zwangsvollstreckg. u. besond. Prozeßarten) 4 p.; Strafr. 6 p.; strafrechtl. Uebgn. 1 m. 2 pss. — E. v. **Beling** (19.6.66) Strafprozeßr. 5 p.;

Digitized by Google

Uebgn. dazu 1 m. 2 pss.; Rechtsphilos. 4 p.; konversator. Durchnahme d. Strafgesetzbuchs 1 m. 2 pss. — Ant. **Dyroff** (5. 3. 64) allg. Staatsl., Staatsrechtsl. u. Polit., f. all. Fak. 4 p.; dtsch. Staatsr. 5 p.; dtsch. u. bayer. Verwaltgsr. 6 p. — W. **Kisch** (12. 12. 74) dtsch. bürgerl. R. (Schuldverh.) 5 p.; dtsch. Erfinder-, Urheber- u. Verlagsr. 1 p.; dtsch. Zivilprozeßr. I. 6 p.; Uebgn. (bürgerl. R.) f. Vorger. 1 m. 2 pss. — Konr. **Beyerle** (14. 9. 72) (Göttingen) dtsch. bürgerl. R.: Sachenr. 4 p., Erbr. 4 p.; Handelsr. (Uebgn.) 1 m. 2 pss.; Flandern: Bilder aus d. Staats- u. Rechtsentw. d. südl. Niederlande, f. all. Fak. 1 p.; dtschrechtl. Sem. 1 pg. — Leop. **Wenger** (4. 9. 74) Einf. in d. Rechtswiss. 2 p.; röm. Rechtsgesch. 4 p.; dtsch. bürgerl. R. (Familienr.) 3 p.; röm.-rechtl., d. bürgerl. R. mitberücksichtig. Uebgn. 1 m. 2 pss.; Sem. f. Papyrusforschg., iurist. Abt. 1 pg. — E. **Rabel** (28. 1. 74) Syst. d. röm. Privatr. 5 p.; dtsch. bürgerl. R. (allg. Tl.) 4 p.; Einf. in d. Rechtsvergleichg. m. bes. Rücks. auf d. Privatr. 1 p.; Uebgn. (bürgerl. R.) f. Anf. 1 m. 2 pss.; romanist. Uebgn. f. Vorger. 14 tg. 1 m. 2 pg. — K. **Rothenbücher** (1. 8. 80) Kirchenr. d. Katholik. u. Protestant. inkl. Eher. 5 p.; Rechtsenzyklop. 5 p.; Konversat. (öff. R.) f. Kriegsteiln. 1 pg.

Pff. hon.: Th. **Loewenfeld** (31. 7. 48) (bürgerl. R.) liest nicht. — Konr. **Cosack** (12. 3. 55) Handels-, Schiffahrts- u. Wechselr. 5 p.; handelsrechtl. Uebgn. 1 pss.

Etatsm. Pff. ext.: Erw. **Gruchot** (5. 8. 46) Einf. in d. Rechtswiss. 1 m. 2 p.; dtsch. bürgerl. R. (allg. Tl.) 4 p.; Uebgn. (bürgerl. R.) f. Anf. 1 m. 2 pss.; Wiedereinf. in d. Rechtsstudium, insbes. in d. BGB. f. Kriegsteiln. 3 p. (in d. erst. 5 Woch.); prakt. Uebgn. z. Einf. in d. ganze bürgerl. R. 3 p.; Erkl. v. Digestenstellen 2 p. — K. **Meumeyer** (19. 9. 69) internat. Privatr. 4 p.

Nichtetatsm. Pff. ext.: F. **Kitzinger** (8. 11. 72) Gefängniswiss. 1 p.; Militärstrafr. u. -verfahren 2 ö. — Hugo **Kress** (30. 10. 74) Ⓚ Grundbuchr. 1 p. — F. **Dörr** (1874) Strafr. I (allg. Tl.) 3 p.; Uebgn. (Strafr. u. -prozeßr.) 1 m. 2 pss.; iur. Sem. 1 m. 2 pg.

Doz.: Hans **Nawiasky** Ⓚ Besprechg. d. Reichs- u. d. bayer. Verfassg. 2 p.; Staatsr. u. Polit. Oesterr.-Ungarns 2 p ; österr. Verfassg. 1 p.; Post- u. Telngraphenr. 1 p. — Gregor **Semeka** (10. 6. 79) (röm. R.) liest nicht. — W. **Silbersehmidt**, code civil I. u. II. je 3 p.; code du commerce 3 p.; Versichergsr. 2 p.; Uebgn. (frz. R.) 1 m. 2 pss.

III. Staatswirtschaftliche Fakultät.

Dekan: Leop. **Escherich.**

Pff. ord.: Lujo **Brentano** (18. 12. 44) event.: antike u. mittelalt. Wirtschaftsgesch. 4 p. — M. **Endres** (3. 4. 60) Forstpolit. 1 m. 2 p.; ausländ. Forstwirtschft. 1 m. 2 p. — Walt. **Lotz** (21. 3. 65) allg. od. theoret. Volkswirtschftsl. 5 p.; Finanzwiss. 5 p.; Kolloqu. darüb. 1 m. 2 pg.; staatswirtsch. Sem. f. Vorger. 1 m. 2 pg. — Gg. v. **Mayr** (2. 2. 41) allg. Versichergsl. 2 p.; Sozialpolit. 2 p.; allg. Bevölkergsstatist., f. all. Fak. 4 p.; Kriegs-Nat.-Oekon. 2 p.; Enzyklop. d. Staatswiss. 1 p.; Sem. (m. Zahn u. Böhm): statist. u. versichergswiss. Uebgn. je 1½ pg. — Em. **Ramann** (30. 4. 51) Bodenkde. 5 p.; bodenkundl. Uebgn. Prakt. f. Geübt. ganz- u. halbtg. pss. — K. Frhr.

Digitized by Google

v. Tubeuf (20. 1. 62) Anat. u. Physiol. d. Pflanzen 4 p.; mikrosk. Prakt. 1 m. 3 pg. — Vinz. **Schüpfer** (4. 4. 68) Forsteinrichtg. 5 p.; Baum- u. Bestandesmassenermittlg. 3 p.; prakt. Uebgn. dazu 1 m. 3 ö. — L. **Fabricius** (6. 1. 75) Ⓚ Waldbau 1 m. 2 + 2 p. — K. Leop. **Escherich** (18. 9. 71) Wirbeltiere 4 p.; Leitg. wiss. Arbtn. ganztg. pss.

Pff. hon.: F. **Zahn** (8. 1. 69) Statist. 1 m. 2 p.; Bayern in d. dtsch. Volkswirtschft. vor, in u. nach d. Kriege, f. all. Fak. 1 ö.; s. a. Pf. ord. v. Mayr. — Frhr. v. **Waha**, Volkswirtschftspolit. 5 p.; event.: besond. Versichergsl. 2 p.

Nichtetatsm. Pff. ext.: L. **Sinzheimer** (22. 4. 68) volksw. Lit.-Gesch. 2 p.; Uebgn. (Industr.- u. Sozialpolit.) 1 m. 2 pg. — Mor. **Bonn** (28. 6. 73) Theor. u. Praxis d. internat. Wirtschftsbeziehgn. 4 p.; volksw. Uebgn. 1 m. 2 pg. — Edg. **Jaffé** (14. 5. 66) Gewerbepolit. u. gewerbl. Arbeiterfrage 2 p.; volksw. Uebgn. f. Vorger. 1 m. 2 pg. — Rud. **Leonhard** (26. 3. 79) Agrarpolit. 2 p.; Genossenschftswes. 1 p.; volksw. Uebgn. 1 m. 2 pg.

IV. Medizinische Fakultät.

Dekan: Siegfr. **Mollier**.

Pff. ord.: Em. **Kraepelin** (15. 2. 56) psychiatr. Klin. 4½ p.; Anltg. z. wiss. Arbtn. pg. — M. v. **Gruber** (6. 7. 53) Bakteriol. u. Hyg. I. 5 p.; hyg.-bakt. Prakt. (m. Süpfle) 2 m. 2 p.; Arbtn. f. Geübt. tägl. pg. — F. v. **Müller** (17. 9. 58) med. Klin. f. Anf. 6 p.; Perkuss. u. Auskultat. f. Anf. (m. v. Monakow) 3 pss.; Gehirnkrkhtn. 2 ö.; Arbtn. f. Geübt. pg. — H. v. **Tappeiner** (18. 11. 47) Pharmakol. 4 p.; Arzneidispens. f. Vorger. 2 m. 2 pss.; Arbtn. im Inst. (m. Jodlbauer) tägl. g. — C. v. **Heß** (7. 3. 63) ophthalmol. Klin. u. Poliklin. m. operativ. Demonstr. 6 p.; Kunkt.-Prüfg. u. Augenspiegelkurs (m. Lohmann u. Gilbert) 2 m. 2 pss. — Alb. **Döderlein** (5. 7. 60) geburtsh.-gynäkol. Klin. m. klin. u. poliklin. Geburtsbeobachtgn. u. Touchierübgn. 6 p. — J. **Rückert** (28. 12. 54) Osteol., Myol., Splanchnol. 9 p.; Präparierübgn. tägl. p.; Arbtn. im Labor. tägl. pg. — E. v. **Romberg** (5. 11. 65) med. Klin. f. Vorger. 6 p.; Labor.-Arbtn. (m. Schlayer od. Straub) ganztg. pg. — Siegfr. **Mollier** (9. 7. 66) Histol. 6 p.; mikrosk.-anat. Uebgn. 6 p.; mikrotechn. Kurs f. Anf. 3 p.; Arbtn. f. Geübt. tägl. pss. — M. **Borst** (19. 11. 69) Ⓚ spez. pathol. Anat. (m. Hueck) 5 p.; pathol.-anat. Demonstr.-Kurs 2 pss.; pathol.-histol. Kurs 2 m. 2 pss. — O. **Frank** (21. 6. 65) Exp.-Physiol. 6 p.; physiol. Prakt. 2 m. 4 pss.; Prinzipien d. Stoffwechsels 1 pg.; Arbtn. f. Geübt. ganztg. pg. — Ferd. **Sauerbruch** (3. 7. 75) (Zürich) chir. Klin. 6 p.; allg. Chir. 4 p. — Meinh. v. **Pfaundler** (7. 6. 72) Klin. u. Poliklin. d. Kinderkrkhtn. inkl. Physiol. u. Pathol. d. Säuglingsernährg. 3 m. 1½ p. — Fritz **Lange** (21. 6. 64) Ⓚ orthop. Klin. 2 ö.; orthop. Poliklin. 6.

Pff. hon.: O. **Messerer** (31. 1. 33) Ⓚ f. prakt. Ärzte wicht. Medizinalgesetze 1 p. — M. **Stumpf** (7. 3. 52) Ⓚ üb. Geburtsh. 4 p. — K. v. **Seydel** (16. 9. 58) Ⓚ Kriegschir. 1 ö. — A. **Dieudonné** (29. 8. 64) Ⓚ (Hyg.) liest nicht. — Alfr. **Schönwerth** (6. 9. 65) Ⓚ Chir. d. Bauchhöhle 1 p.; chir. Topogr. am Lebenden 1 p. — Walt. **Spielmeyer** (23. 4. 79) Ⓚ Anat. d. Geisteskrkhtn. 1 p. — Frz. **Nissl** (Neurol.) kündigte später an.

Digitized by Google

Etatsm. Pff. ext.: Ferd. **Klaußner** (28. 5. 47) chir. Poliklin. 6 m. 2; chir. Propädeut. 3 p. — H. **Rieder** (3. 12. 58) Ⓚ röntgenol.-Diagnost. (m. bes. Berücks. d. inn. Med.) 2 p.; physikal. Ther. 1 p. — Jak. **Bertea** (14. 1. 55) Ⓚ Klin. d. Zahn- u. Mundkrkhtn. f. Stud. d. Zahnhlkde. 6 m. 1½ p., f. Med. 2 m. 1½ p.; Pathol. d. Zahn- u. Mundkrkhtn. (m. Ahrens) 4 p.; ausgew. Kap. d. Zahnhlkde. (m. Ahrens) 2 p. — K. **Seitz** (4. 2. 58) Ⓚ pädiatr. Poliklin. 4; Perkuss. u. Auskultat. f. Anf. 2 pss. — R. **May** (7. 1. 63) med. Poliklin.: Demonstr. tägl., Sprechstdn. 2.; Infekt.-Krkhtn. 2 ö.; Labor.-Arbtn. f. Geübt. — Hans **Neumayer** (12. 4. 68) laryngo-rhinol. Poliklin. 6 m. 2; laryngo-rhinol. Klin. 2 p.; laryngo-rhinosk. Kurs 2 pss.; broncho-ösophagosk. Kurs 1 pss. — Bernh. **Heine** (15. 3. 64) Ⓚ Klin. d. Erkrkgn. d. Ohres 2 p.; Ohrenspiegelkurs (in Grupp.) je 1 pss.; Arbtn. in d. Ohrenpoliklin. 6 m. 2; Ohroperat.-Lehre m. Uebgn. 2 pss.; Arbtn. f. Geübt. ganztg. pg. — Jos. Alb. **Amann** (1. 7. 66) propädeut.-gynäkol. Klin. 4 p.; klin. Demonstr. dazu 4 pg.; Arbtn. in d. II. gynäkol. Klin. f. Geübt. tägl. pg. — O. **Walkhoff** (23. 4. 60) konserv. Zahnhlkde. 6 m. 2 pss. — W. **Herzog** (27. 2. 50) Ⓚ chir. u. orthop. Klin. 2 ö.; Verbandkurs m. prakt. Uebgsstdn. u. Besprechg. d. Fraktur. u. Luxat. 3 pss. — Leo Ritter **v. Zumbusch** (28. 6. 74) Ⓚ Klin. u. Poliklin. d. Haut- u. Geschl.-Krkhtn. 5 p.; Arbtn. in d. dermatol. Poliklin. 5. — G. **Klein** (4. 1. 62) Ⓚ Einf. in d. Gynäkol., f. Ungeübt. 4 p.; Uebgsstdn. dazu; gynäkol. Poliklin. f. Geübt. (in Grupp.) 4; gynäkol. Strahlenbehdlg. 1 ö. — H. **Merkel** (7. 6. 73) Ⓚ gerichtl. Med. f. Med. 3 p., f. Jur. 2 p.; gerichtl.-med. Kurs pss.

Nichtetatsm. Pff. ext.: K. **Schloesser** (2. 6. 57) Ⓚ Untersuchgsmethdn. d. Auges u. ophthalmol. Diagnost. 4 pss.; Arbtn. f. Geübt. tägl. pg. — A. **Schmitt** (21. 8. 65) Ⓚ Verbandkurs, Fraktur. u. Luxat., m. prakt. Uebgn. 3 pss.; Unfallhlkde. (Verletzgn., deren Folgen u. Begutachtg.) f. Med. u. Jur. 1 ö. — Gg. **Sittmann** (9. 4. 65) Ⓚ innere Unfallsfolgen 1 ö.; d. Reichsversichergsordng. 1 ö. — L. **v. Stubenrauch** (30. 5. 65) Ⓚ (Chir.) liest nicht. — Hans **Gudden** (8. 7. 66) Ⓚ (Psychiatr.) kündigt später an. — Alb. **Jodlbauer** (27. 4. 71) Ⓚ neuere Arzneim. 1 pss.; s. a. Pf. ord. v. Tappeiner. — Jul. **Feßler** (4. 5. 62) Ⓚ chir. Diagnost. u. Ther. m. Operat. 2 p.; erste Hilfe 1 ö. — Fritz **Salzer** (4. 3. 67) Ⓚ Augenspiegelkurs 1 m. 2 pss. — L. **Neumayer** (12. 4. 66) Ⓚ Gefäßl. 2 p.; Zelle u. Gewebe 1 ö.; vergl. Entw.-Gesch. d. Zentralnervensyst. d. Wirbeltiere u. d. Mensch. 1 ö.; topogr.-anat. Demonstr.-Kurs 6 p.; Anat. am Lebenden u. ihre Anwendg. in d. bildend. Kunst, f. all. Fak. 2 p. — F. **Wanner** (23. 8. 70) Ohrenspiegelkurs u. propädeut. Klin. 1 m. 2 pss.; Kurs d. funktionell. Prüfg. d. Ohres 2 pss.; spez. Pathol. u. Ther. d. Ohrenkrkhtn. 1 ö.; otiatr. Prakt. f. Vorger. (Untersuchg. d. Ohres im Kindesalt.) 2 ö. — W. **Kattwinkel** (27. 3. 66) Ⓚ Gehirnkrkhtn. 2 ö. — H. **Kerschensteiner** (17. 5. 73) Paracelsus 1 ö. — Hub. **Gebele** (28. 10. 73) Ⓚ chir. Diagnost. u. Ther. 3 p.; moderne Wundbehdlg. 1 ö. — Jos. **Trumpp** (6. 10. 67) Ⓚ Intubat. u. Tracheotomie 1 p. — Rud. **Hecker** (21. 10. 68) körperl. Erziehg., f. all. Fak. 1 p. — Frhr. v. **Notthaft** (10. 9. 68) Ⓚ Hautkrkhtn. u. Kosmet. 2 ö.; Prophylaxe d. Geschl.-Krkhtn. 1 ö.; Kosmet. d. alt. Völker 1 ö. — Siegfr. **Oberndorfer** (24. 6. 76) Ⓚ pathol.-anat.-diagnost. Kurs 1 pss.; pathol.-histol. Demonstr.-Kurs f. Geübt.

Digitized by Google

2 pss. — Alex. **Schmincke** (19. 9. 77) Ⓚ (Anat.) kündigt später an. — Rud. **Grashey** (24. 2. 76) Ⓚ Verbandkurs, Vorstellg. u. Behdlg. v. Fraktur. u. Luxat. 1 m. 2 + 1 pss.; Röntgenkurs 2 pss.; Schmerzverhütg. in d. Chir. 1 ö. — O. **Neubauer** (8. 4. 74) Ⓚ klin. Visite m. prakt. Uebgn. am Krknbett. 2 m. 2 pss. — E. **Heilner** (25. 7. 76) pathol. Physiol. II (Atmg., Blut, Nervensyst.) 1 p. — W. **Lohmann** (25. 11. 78) ophthalmol. Propädeut. 2 pss.; Augenerkrkgn. in ihr. Beziehgn. z. Allg.-Erkrkgn. 1 p.; s. a. Pf. ord. v. Heß. — Walt. **Brasch** (28. 1. 78) Kriegsseuchen u. -krkhtn. 1 ö.; Volkskrkhtn. u. ihre Bekämpfg., f. all. Fak. 1 ö. — K. **Schlayer** (21. 10. 75) Ⓚ Perkuss. u. Auskultat. f. Geübt. (m. Otten) (in Grupp.) je 1 m. 2 pss.; Krknernährg. 1 p.; s. a. Pf. ord. v. Romberg. — W. **Specht** (23. 4. 74) Ⓚ kriegspsychiatr. Erfahrgn. 1 p. — Alb. **Uffenheimer** (24. 5. 76) Ⓚ prakt. Kurs d. Säuglingskrkhtn. 2 pss.; soz. Jugendfürsorge, f. all. Fak. 1 pss. — K. **Süpfle** (9. 12. 80) Ⓚ Impfkurs 1 pss.; s. a. Pf. ord. v. Gruber. — G. **Freytag** (16. 8. 76) Ⓚ Organol. d. Sehorgans 2 pss.; Hyg. d. Auges, f. all. Fak. 1 ö.; d. Auge u. s. Gebrechen im Spiegel d. dtsch. Dichtg. 1 ö. — E. **Rüdin** (19. 4. 74) gerichtl.-psychiatr. Präkt. f. Jur. u. Med. 1 m. 2 pss. — Fel. **Plaut** (7. 7. 77) Untersuchg. v. Geisteskrkn. (Uebgn.) 1 m. 2 p. — Alb. **Hasselwander** (2. 4. 77) Ⓚ angew. Anat. am Lebenden m. bes. Berücks. d. Röntgenbildes 2 p.; Grundz. d. Anat., insbes. f. Turnl. 4 pss.; topogr.-anat. Demonstr.-Kurs (m. Wassermann) 3 m. 2 p. — Harry **Marcus** (3. 2. 80) Ⓚ (Anat.) kündigt später an. — Rud. **Schneider** (30. 10. 74) Ⓚ Schulhyg. 2 p.; Bakteriol. d. Auges 1 ö. — M. **Isserlin** (1. 3. 79) Ⓚ klin. Exp.-Psychol. 1 p.; psych. Störgn. nach Hirnverltzgn. 1 p.; psychotherapeut. Kurs 1 m. 2 pss. — E. **Edens** (20. 8. 76) (inn. Med.) beurl. — W. **Gilbert** (3. 11. 79) Pathol. u. Ther. d. Auges 2 pss.; s. a. Pf. ord. v. Hess. — Aug. **Luxenburger** (30. 7. 67) Ⓚ Chir. d. Mundhöhle u. Nachbarorg. (chir. Demonstr.) 1 p.; Nachbehdlg. Chir.-Kranker 1 ö. — Frz. **Weber** (22. 10. 77) theoret. Geburtsh. 4 pss.; geburtsh. Untersuchgskurs 4 pss.; geburtsh. Operat.-Kurs m. Uebgn. am Phantom 4 pss. — Hugo **Kämmerer** (1. 10. 78) Ⓚ Diff.-Diagnost. inn. Krkhtn. 1 ö.; diagnost.-therapeut. Uebgn. 1 pss. — M. Oct. **Otten** (24. 5. 77) (inn. Med.) beurl. — Eberh. **Veiel** Ⓚ klin. Chem. u. Mikrosk. 2 m. 2 pss.; therapeut. Technik d. inn. Med. 1 pss. — Wern. **Hueck** (18. 4. 82) spez. pathol. Anat. 5 p.; Sektionstechn. 6 m. 2 pss.; Konstitut.-Pathol. u. Mißbildgsl. 1 p.; Bedeutg. d. pathol. Anat. f. d. soz. Med. u. Unfallheilkde. 1 p. — Alw. **Ach** (1. 3. 75) chir. Diagnost. u. Ther. inkl. chir. Untersuchgsmethdn. 4 p.; Kurs d. Endosk. 1 pg.; chir.-anat. Topogr. am Lebenden 1 ö. — Eug. **v. Malaisé** (20. 1. 75) Ⓚ klin. Demonstr. Nervenkranker 2 ö. — W. **Heuck** (24. 1. 76) prakt. Kurs d. Strahlenther. 2 pss.; infekt. Erkrkgn. d. Mundhöhle 1 ö.

Dozz.: Rob. **Ziegenspeck** (15. 1. 56) Ⓚ gynäkol.-diagnost.-therapeut. Kurs 2 m. 2 p.; geburtsh. Phantomkurs 2 m. 2 p. — R. **Beetelmeyer** (30. 3. 78) Ⓚ (Chir.) kündigt später an. — L. **Kleileuthner** (18. 4. 76) Ⓚ Klin. d. Harnkrkhtn. m. bes. Berücks. d. neuest. Untersuchgsmethdn. 1 pg.; Kurs d. Cystosk. u. d. Ureterenkatheterism. 1 m. 2 pss. — Alfr. **Groth** (16. 10. 76) Theor. u. Methodik d. med. Statist. 1 ö.; med.-statist. Arbtn. 1 pg. — Gottfr. **Böhm** (10. 12. 79) mikrosk.-chem. Kurs 2 m. 2 pss.; röntgenol. Diagnost. inn. Krkhtn. 2 p.; physikal. Ther.

Digitized by Google

inn. Krkhtn. 1 pg. — Hans **Ahrens** (26. 3. 83) Ⓚ (Zahnh.) kündigt später an. — Th. **Gött** (3. 11. 80) Nervenkrkhtn. u. Psychopathol. d. Kindesalt. 2 p.; körperl. u. geist. Entw. d. Kindes, f. all. Fak. 1 ö. — Rud. **Allers** (13. 1. 83) Ⓚ körperl. Erscheingn. d. Irreseins 1 p.; Arbtn. im Labor. 1 pg. — O. **Eisenreich** Ⓚ geburtsh. Sem. 2 pss. — F. **Wassermann** Ⓚ allg. Biol. I., f. all. Fak. 2 p.; Vererbg. b. Menschen, f. all. Fak. 1 p.; s. a. Pf. ext. Hasselwander. — L. **Haymann** (10. 4. 77) Ⓚ Pathol. u. Ther. d. Nasen-, Rachen- u. Halskrkhtn. 1 ö.; otosk.-rhino-laryngol. Kurs 3 pss.; Funkt.-Prüfg. d. Ohres 1 pss. — Er. **Benjamin**, klin. Visite 2 pss.; Ernährg. d. gesund. u. krank. Säuglings 1 ö. — H. **Straub**, Perkuss. u. Auskultat. f. Geübt. (in Grupp.) 2 m. 2 pss. — K. **Lexer** Ⓚ Schmerzverhütg. in d. Chir. 1 ö.; prakt. Kleinchir. 2 p. — R. **Hoffmann** Ⓚ Erkrkgn. d. ober. Luftwege u. d. Gehörorg. 2 p.; oto-laryngol. Spiegelkurs 2 p. — K. E. **Ranke**, physikal. Diagnost. d. Lungenerkrkgn. 1 m. 2 pss. — E. v. **Seuffert**, gynäkol. Untersuchgskurs 4 pss.; gynäkol. Strahlenbehdlg. 1 pss. — Rob. **Dax** Ⓚ Verbandl., Fraktur. u. Luxat. 3 p.; moderne Wundbehdlg. 1 pg. — P. v. **Mosakow**, Krkhtn. d. Niere u. d. Harnwege 2 p.; Repetit. d. inn. Med. 2 pss.; s. a. Pf. ord. v. Müller. — Siegfr. **Thannhauser**, spez. Ther. inn. Krkhtn. 2 p. — R. **Drachter**, chir. Erkrkgn. d. Kindes 2 p. — F. **Genewein**, Narkose u. lokale Anästhes. 2 p. — Benno **Romeis** Ⓚ Anat., Histol. u. Entw. d. innersekretor. Organe 1 pss. — Phil. **Broemser** Ⓚ allg. Nervenphysiol. 1 ö.

Lehrer: Pf. Fritz **Meder** (1862) Ⓚ Phantomkurs d. Zahnersatzkde. f. Anf. 3 pss.; Zahn- u. Kieferersatz 8 pss.; Kronen- u. Brückenarbtn. 1 + 1 m. 2 pss.

V. Tierärztliche Fakultät.

Dekan: Frz. **Schmitt.**

Pff. ord.: Erw. **Voit** (16. 12. 52) Exp.-Physiol. I. 6 p.; physiol. Prakt. 2 m. 2 pss.; Ernährgs.- u. Futtermittell. 2 p.; Milch- u. Futtermitteluntersuchg., chem. Tl. 1 m. 2 pss.; Labor.-Arbtn. f. Geübt. tägl. pss. — Jos. **Brandl**, Arzneimittell. u. Toxikol. 3 p.; chem. Prakt. 2 m. 2 p.; pharmaz. Kurs (in 2 Grupp.) je 3 p.; Labor.-Arbtn. f. Geübt. tägl. pss. — K. **Giesenhagen** (18. 6. 60) allg. Botan. 4 p.; Futter- u. Giftpflanz. 1 p.; pharmakognost. Prakt. 1 m. 4 p. — Ant. **Stoß**, Anat. u. Histol. d. Haustiere 7 p.; topogr. Anat. 1 p.; Präparierübgn. ganz- u. halbkursig pss.; Labor.-Arbtn. f. Geübt. tägl. pss. — Jos. **Mayr**, allg. Chir. 6 p.; Gesch. d. Tierhlkde. 1 p.; Augenhlkde. I. 1 p.; chir.-klin. Propädeut. 1 pg.; chir. Klin. 6 p.; chir. Poliklin. tägl. pss.; klin. Behdlg. tägl. pg.; Ophthalmosk. 1 p.; Kurs dazu 1 p.; Arbtn. f. Geübt. ganz- u. halbtg. pss.; s. a. Pf. ord. v. Vaerst. — Frz. **Schmitt**, spez. Pathol. u. Ther. II. 5 p.; allg. Ther. 2 p.; med.-klin. Propädeut. 4 p.; med. Klin. 6 p.; med. Poliklin. (in Grupp.) tägl. pss.; Labor.-Arbtn. f. Geübt. ganz- u. halbtg. pss.; ambulator. Klin., mediz. Tl. pg. — Reinh. **Demoll** (3. 12. 82) (techn. Hochsch. Karlsruhe) allg. Zool. 4 p.; Fischkde. 2 p.; Arbtn. f. Vorger. ganz- u. halbtg. pss.; Besprechg. neuerer Arbtn. pss. — G. v. **Vaerst** Ⓚ (durch Pf. Mayr) Veter.-Polizei 2 p.; ambulator. Klin., chir. Tl.

Digitized by Google

pg.; Prakt. in d. Staatstierhlkde. 1 m. 2 p.; Untersuchgn. auf Gewährsmängel 1 m. 2 p.

Pf. hon.: Th. **Kitt**, allg. Pathol. u. pathol. Anat. d. Haustiere 4 p.; Sektionsübgn. u. pathol.-anat. Vorzeiggn. 1 m. 2 p.; Sektionen tägl. g.; Labor.-Arbtn. f. Geübt. tägl. pss.

Etatsm. Pf. ext.: Erw. **Moser** ℞ Hufkrkhtn. 2 p.; Hufkde. 2 m. 2 p.

Nichtetatsm. Pf. ext.: M. **Müller** ℞ Milchhyg. 1 p.; biol. Milchuntersuchg. 1 m. 2 pss.

Lehrer: Ferd. **Mölter**, Fleischbeschau 1 m. 2 p.

Beauftr. Doz.: Pf. ext. K. **Süpfle** (9. 12. 80) (med. Fak.) Hyg. I. 1 m. 2 + 1 p.; hyg.-bakt. Prakt. (m. v. Gruber) 1 m. 2 p.

VI. Philosophische Fakultät.

I. Sektion.

Dekan: F. W. v. **Bissing**.

Pff. ord.: E. **Kuhn** (7. 2. 48) schwierig. Sanskr.-Texte 3 p.; Sem. f. arische Philol. (Uebgn.) ö. — H. **Paul** (7. 8. 46) mhd. Uebgn. (Gedichte Walters v. d. Vogelweide) 2 p. — Clem. **Baeumker** (16. 9. 53) neuere Philos. 4 p.; Plato u. Aristoteles 1 m. 2 p.; Sem. (staatsphilos. Theorien) 1 m. 2 pg. — Sigm. v. **Riezler** (2. 5. 43) (Gesch.) liest nicht. — H. v. **Grauert** (7. 5. 60) weltgesch. u. nationale Entwicklgn. (v. 1492 an) 4 p.; leitende Ideen u. Kontroversfrag. z. Gesch. d. Mittelalt. 2 p.; krit. Uebgn. 1 ¼ ö. — O. **Crusius** (20. 12. 57) Formenl. d. antik. Dichtg. 4 p.; philol. Sem. (Euripides Kyklops) 1 m. 2 ö. — Fritz **Hommel** (31. 7. 54) Einf. ins Babylon.-Assyr. 3 p.; bilingue Texte 2 p.; altarab. Dichter od. alttürk. Texte 2 p.; semit. Sem. (Uebgn.) 1 ½ pg. — Er. **Marcks** (17. 11. 61) allg. Gesch. 1806—1850 4 p.; Engld. u. d. engl. Weltmacht v. Beginn d. Neuzeit an, f. all. Fak. 1 m. 2 p.; Uebgn. z. neuer. Gesch. (19. Jahrh.) 1 m. 2 pg. — Heinr. **Wölfflin** (21. 6. 64) Dürer u. s. Zeitgenoss. 3 p.; Kunst Roms 1 m. 2 p.; Uebgn. 1 m. 2 ö. — Jos. **Schick** (21. 12. 59) Shakespeare 4 p.; engl. Sem. (ält. engl. Texte) 1 m. 2 ö. — Frz. **Muncker** (4. 12. 55) dtsch. Lit. im 16. u. 17. Jahrh. 4 p.; d. dtsch. Drama im 19. Jahrh. 1 p.; dtsch. Sem. (Lessings Schriften) 2 ö. — W. **Streitberg** (23. 2. 64) indogerm. Sprachwissenschft. 2 p.; urgerm. Grammat. 2 p.; Sem. (grammat. Uebgn. im Anschl. an d. Interpret. lat. Inschrftn.) 1 pg. — P. **Wolters** (1. 9. 58) griech. Kunstgesch. I. 4 p.; archäol. Uebgn. 1 m. 2 ö. — K. v. **Kraus** (20. 4. 68) dtsch. Metrik 4 p.; dtsch. Sem. (mhd. Lyrik) 1 m. 2 ö. — K. **Weymas** (20. 6. 62) allg. Einf. in d. klass. Philol. 4 p.; Vergils Hirtengedichte 2 p.; neuere Erscheingn. u. Kontrovers. (klass. u. altchristl. Philol.) 1 p ; Sem. (Quintilian, institutio oratoria B. X) 1 ö. — F. **Vollmer** (14. 11. 67) Formenl. d. lat. Verbums 2 p.; philol. Sem. (lat. Inschrftn.) 1 m. 2 pg. — F. W. v. **Bissing** (22. 4. 73) altägypt. Landeskde. 1 p.; Ägypten seit d. Zeit Napoleons u. d. Westmächte 2 p.; — Alb. **Rehm** (15. 8. 71) d. Staat d. Griechen 2 p.; Pindar 2 p.; d. groß. Erzieher d. 19. Jahrh. 2 p.; philol. Sem. (Inschrftn. z. griech. Staatenkde.) 1 m. 2 ö. — Er. **Berneker** (3. 2. 74) Gesch. Rußlds. 2 p.; vergl. slav. Lautl. 2 p.; litauische u. lettische Sem.-Uebgn. 1 m. 2 pg. — K. **Vossler** (6. 9. 72) Vulgärlatein 4 p.; lit.-histor. Uebgn. (frz. Lit.

Digitized by Google

d. 19. Jahrh.) 2 pg. — A. **Sandberger** (19. 12. 64) Entstehg. u. erste Blüte d. musikal. Dramas u. d. Oper in Italien, Frankr. u. Deutschl. 4 p.; musiktheoret. Kurse 2 p.; Uebgn. 14 g. 1 m. 2 p. — Walt. **Otte** (30. 5. 78) (Breslau) röm. Kaisergesch. 4 p.; althistor. Sem. (Uebgn. im Anschl. an Ciceros Briefwechsel) 1 m. 2 pg.; Sem. f. Papyrusforschg. pg. — **Er. Becher** (1. 9. 82) Psychol. 4 p.; Sem.-Uebgn. dazu 1 pg.; Philos. d. Gegenw. 1 p.; exp.-psychol. Arbtn. (m. Bühler) f. Vorger. tägl. pss. — Aug. **Heisenberg** (13. 11. 69) Ⓚ griech. Paläogr. 1 m. 2 p.; Gesch. d. Königr. Griechenld. 2 p.; Sem.-Uebgn. 1 m. 2 ö. — **Fr. W. Foerster** (1869) Grundfrag. d. Charakterbildg. 4 p.; ethische Probl. d. modern. Zivilisat. 1 p.; pädag. Sem. (Arbeitsschule) 1 m. 2 pg. — Lucian **Scherman** (10. 10. 64) Völkerkde. v. Brit.-Hinterindien 2 p.; Buddhism., f. all. Fak. 1 p. — Mich. **Doeberl** (15. 1. 61) Bayern u. d. dtsch. Einheitsbewegg. v. d. Befreiungskr. bis z. Kaiserproklamat. v. Versailles 4 p.; Sem-Uebgn. 1 1/4 ö.

Pff. hon.: Frz. v. **Reber** (10. 11. 34) (Kunstgesch.) i. R. — Jos. **Schnitzer** (15. 6. 59) d. christl. Kirchen des Morgenlandes 2 p. — P. **Joachimsen** (12. 3. 67) Kulturgesch. d. dtsch. Reformat. 2 m. 2 p.; Uebgn. z. Didakt. d. Reformat.-Gesch. 1 1/2 ö. — Gg. **Habich** (Numismat.) liest nicht. — Heinr. **Buchenau,** Münzkde. d. Mittelalt. 2 p. — Roman **Woerner** (5. 8. 63) Goethes Faust 2 p. — Th. **Bitterauf** (7. 10. 77) d. Polit. d. groß. Mächte (v. d. Neuzeit an) 2 p.; histor. Uebgn. 1 1/2 pg. — K. Alex. v. **Müller,** Probl. d. Weltkrieges 1 p.; Uebgn. z. neuest. Gesch. 1 1/2 pg.

Etatsm. Pff. ext.: K. **Güttler** (26. 1. 48) formale Logik u. Erkenntnisl. 4 p. — R. v. **Heckel** Ⓚ Urkdnlehre. 4 p.; Uebgn. 1 m. 2 pg.

Nichtetatsm. Pff. ext.: K. **Borinski** (11. 6. 61) Goethes Faust 1 p.; dtsch. Lit. im Zeitalt. vor d. Weltkriege 2 p.; Sem.-Uebgn. (Goethe, Wilh. Meisters Lehrjahre) 2 ö. — K. **Dyroff** (25. 2. 62) Ⓚ Einf. in d. altägypt. Schrift u. Spr. 4 p. — H. **Frhr. v. d. Pfordten** (5. 7. 57) d. Oper v. Gluck bis Wagner 4 p. — R. **Simon** (10. 9. 65) Ⓚ (ind. Philol.) kündigt später an. — E. **Lindl** (23. 4. 72) keilschriftl. Uebgn. 2 p.; semit. Sem. (arab.-türk. Grammat.) 2 p.; neuere Staaten-, Relig.- u. Sprachgesch. d. Orients 1 p. — Th. **Kroyer** (6. 9. 73) Gesch. d. Oratoriums v. Händel bis Mendelssohn 2 p.; Gesch. d. neuer. Kunstlieds 2 p.; Musikgesch. d. Mittelalt. 1 m. 2 p. — F. G. v. d. **Leyen** (19. 8. 73) d. dtsch. Sprache 2 p.; d. dtsch. Dichtg. (bis z. Goethes Tod) 4 p.; dtsch. Mythol. 2 p.; dtsch. Zeitgswes., f. all. Fak. 1 ö.; Uebgn.: a) dtsch. Chroniken d. Mittelalt., b) dtsch. Dichter d. Gegenw. je 1 pss. — Alex. **Pfänder** (7. 2. 70) sachl. u. histor. Einl'g. in d. Philos. 4 p.; erkenntn.-theoret. Uebgn. (Sem.) 1 m. 2 pss. — Sigm. **Hellmann** (19. 3. 72) Einf. in d. Studium d. Gesch. 4 p.; allg. Gesch. d. Mittelalt. bis z. Ausgang d. Kreuzzüge 4 p.; Sem.-Uebgn. f. Anf. 1 1/2 pg.; event. für Pf. v. Heckel: lat. Paläogr. 2 p.; Urkdnlehre 2 p. — Aug. **Rosenlehner** (1. 8. 74) (Gesch.) kündigt später an. — Leo **Jordan** (28. 9. 74) altfrz. Uebgn. 2 p.; d. frz. Roman seit 1850, f. all. Fak. 2 p. — F. **Wilhelm** (22. 2. 82) Ahd. 2 p.; mhd. Grammat. 2 p.; Kudrun 2 p.; abendländ. Lit. (350—1150) 4 p.; mhd. Mundarten 2 p.; Lekt. d. Edda 1 pg. — Gottfr. **Hartmann** (12. 9. 50) f. Neuphilol.: d. ital. Drama v. Manzoni an 2 p.; Li dis dou vrai aniel 1 p.; f. all. Fak.: Einf. ins Italien. 2 p.; Meister u. -werke d.

Digitized by Google

span. Lit. 1p. — E. **v. Aster** (18.2.80) ethische Prinzipienfrag. 2p.; Kants Krit. d. rein. Vernunft 2p.; Sem.-Uebgn. (Hume) 1pss.; Philos. u. Psychologisches in d. modern. Lit., f. all. Fak. 1p. — Berth. **Maurenbrecher** (15.8.68) Komödien d. Plautus u. ausgew. Partien d. Aulularia 2p.; Elegien d. Properz 2p.; Sem. (lat. Stilübgn.) 1ö.; lat. Elem.-Kurse f. Realabsolv. (in 3 Abt.) pss.; lat. Ergänzgs.- u. Abschlußkurs 3pss. — Mor. **Geiger** (26.6.80) Ⓚ Fichtes Wissenschaftsl. v. 1794 (Uebgn.) f. Vorger. 1pg.; Uebgn. z. Kants Prolegomena 1p. — Arth. **Kutscher** (17.7.78) dtsch. Lit. d. 19. Jahrh. v. Hebbel an 4p.; allg. Theatergesch. v. d. Renaiss. an 2p.; Goethes Lyrik 2p.; Uebgn. in prakt. Theaterkrit. 2p. — Aloys **Fischer** (10.4.80) allg. Gesch. d. Philos. 4p.; Didakt. 2p.; Erziehgs.- u. Schulfrag. d. Gegenw. 1p. — K. **Bühler** (27.5.79) Ⓚ Logik 4p.; s. a. Pf. ord. Becher. — Hugo **Kehrer** (27.4.76) Ⓚ v. Quinten Matsys bis Rubens 2p.; Pieter Coecke van Aalst 1m. 2p. — Hans **Meyer** (18.12.74) Grundprobl. d. Weltanschauung 2p.; Schopenhauer u. Nietzsche 1p.; Uebgn. z. Philos. d. Gegenw. 1pss. — F. **Strich** (13.12.82) klass. Dichtg. 1p.; Uebgn. z. Probl. d. Form in d. Dichtg. (Forts.) $1^1/_2$ pg.; stilgesch. Probl. d. dtsch. Dichtg. (Forts.) $1^1/_2$ pg. — G. **Kafka** (23.7.88) Ⓚ (Philos.) kündigt später an. — E. **Kieckers** (27.9.82) Ahd. 2p.; Einf. ins Gotische 2p.; Gotisch (Forts.) 1p.; Altengl. f. Vorger. 1p.; Altirisch (Forts.) 2p.; lat. Lekt. v. Ciceros Cato maior 3pss.; griech. Stilübgn. 1ö.; griech. Elem.-Kurs I. u. II. je 4pss., III. 3pss.; event.: Sanskr. f. Anf. 3p. — P. **Lehmann** (13.7.84) lat. Lit. im Zeitalt. d. karoling. Renaiss. u. ihr. Nachblüte 2p.; Erforschg. mittelalt. Bibliotheken 1p.; Sem.-Uebgn. (lat. Paläogr. u. Handschriftnkde.) $1^1/_2$ pg.

Dozz.: L. **Steinberger** (12.8.79) prakt. Uebgn. z. mittelalt. u. neuer. Gesch. 2p.; event.: e. noch anzukündig. Vorlesg. — M. **Buchner** (14.9.81) dtsch. Gesch. im 11. Jahrh. 1p.; Einf. in d. geschichtswiss. Arbtn. 2p.; geschichtl. Uebgn. f. Vorger. 2p.; Anltg. z. selbst. Forschgn. (Gesch. d. Mittelalt.) 1pss. — K. **Süßheim** (21.1.78) Türk. f. Anf. 2p.; Türk. II. 2p.; türk. Lekt. 2p.; event.: Gesch. d. muhammedan. Völker u. Reiche v. 600 n. Chr. bis heute 1p. — Aug. **Mayer** (27.10.85) ital. Malerei im 15. u. 16. Jahrh. 3p.; kunstgesch. Uebgn. 1m. 2p.; Führgn. durch d. Schackgalerie etc. 1p. — Gg. **Lippold** (21.2.85) Ⓚ d. griech. Heldensage in d. bildend. Kunst 2p. — Er. **König** (1881) dtsch. Gesch. bis Ende d. Völkerwanderg. 1p.; dtsch.-frz. Krieg v. 1870/71 u. d. Reichsgründg. 1p. — R. **Pauli** Ⓚ allg. Methodenl. 1p. — Eug. **Lerch** Ⓚ histor. frz. u. histor. engl. Synt. 4p.; frz. Lit. (ein Überblick) 2p.; frz. Metrik 2p.; frz. Synt. (Uebgn.) 2p.; üb. K. Voßler „Frankreichs Kultur im Spiegel s. Sprachentwicklg." 2p.; Einf. in d. roman. Philol. 2p. — Aug. **Gallinger** (11.8.71) Ⓚ Einltg. in d. Philos. u. ihre Gesch. 4p.; Phänomenol. des „Ich" (Uebgn.) 1p. — P. **Franki** (22.4.78) roman. Baukunst 3p.; Referate z. altchristl., byzantin. u. roman. Baugesch. 1m. 2p. — Matth. **Meier** (12.2.80) Gesch. d. Philos. d. Mittelalt. 2p.; Sem.-Uebgn. (thomist. Psychol.) 1pg. — V. **Klemperer** Ⓚ Montaigne 2p.; V. Hugo 2p. — Walt. **Lehmann**, altamerikan. Kunstgesch. (Forts.) 1pg.; Kalenderwes. u. Astron. im alt. Amerika 1pg.; Interpret. altmexikan. Bilderhandschriftn. 1pg. — Hans Heinr. **Borcherdt** Ⓚ d. dtsch.

Digitized by Google

Roman (v. s. Anf. an) 2 p.; d. dtsch. Drama d. 18. Jahrb. 1 p.; Uebgn. dazu $1^1/_2$ pg. — O. **Maußer**, Altnord. f. Anf. 2 p.; d. dtsch. Sprachinseln in Oesterr u. in Italien 1 p.; Lekt. v. Murners Schelmenzunft 1 p. — Chr. **Janentzky**, Spinoza u. d. dtsch. Geistesleben 1 p.; Uebgn. (Herder) 1 pg.

Lektt.: Jules **Simon** (6. 3. 70) Französ. f. Neuphilol.: Uebersetzgn. 1 pg.; Frankreich, Land u. Leute 1 pg.; Interpret.-Uebgn. 1 m. 2 pg.; f. all. Fak.: a) frz. Lit. d. 18. Jahrh. 2 p., b) prakt. Uebgn. 2 p. — W. H. **Wells** (20. 9. 78) Ⓚ Engl. f. Neuphilol.: Uebersetzgn. ins Engl. 2 Ö.; Interpret. e. Klassikers 2 Ö.; f. all. Fak.: Engl. Lit. in the 18 Century 4 p.; Uebgn. f. Anf. u. Vorger. je 2 p.

Beauftr. Dozz.: A. **de Olea**, Spanisch f. Anf. u. Vorger. je 2 pg. — J. **Hack**, engl. Konversat. 1 pg.; Stil u. Uebersetzgsübgn. 2 p.

II. Sektion.

Dekan: Er. **v. Drygalski.**

Pff. ord.: L. **Radlkofer** (19. 12. 29) (Botan.) i. R. — P. **v. Groth** (23. 6. 43) physikal u. chem. Kristallogr. 4 p.; prakt. Uebgn. 1 m. 2 p.; kristallogr. Prakt. (m. Goßner) 2 m. 2 p.; Anltg. z. selbst. Arbtn. tägl. pss. — Konr. **Röntgen**, Exz. (27. 3. 45) Exp.-Phys. I. 5 p.; prakt. Uebgn. im Labor. (m. Koch u. Wagner) 3 m. 4 pss.; Anltg. z. selbst. Arbtn. tägl. pss. — Ferd. **Lindemann** (12. 4. 52) Diff.-Rechng. 5 p.; Theor. d. algebr. u. zugehörig. transzendent. Funkt. 4 p.; Linien- u. Kugel-Geom. 2 p.; Sem.-Uebgn. $1^1/_2$ pg. — R. **v. Hertwig** (23. 9. 50) Zool. 5 p.; zool. Kurs (m. Buchner) 2 m. 2 p.; Arbtn. im zool. Inst. (m. Buchner) ganztg. pss. — Hugo **v. Seeliger** (23. 9. 49) theoret. Astron. 4 p.; event.: astron. Kolloqu. pss. — K. **v. Goebel** (8. 3. 55) allg. Botan. 5 p.; mikrosk. Prakt., Kurs A u. B 1 m. 4 p.; Arbtn. im Inst. ganztg. pss. — Aurel **Voß** (7. 12. 45) analyt. Geom. d. Ebene 4 p.; Übgn. dazu 1 m. 2 pg.; Diff.-Geom. d. krumm. Flächen 4 p. — Alfr. **Pringsheim** (2. 9. 50) Elem. d. Funkt.-Theor. 4 p.; Algebra 4 p. — Th. **Paul** (13. 2. 62) Ⓚ org. Chem. m. bes. Berücks. ihr. Anwendg. 5 p.; Nahrgsmittelchem. I. 1 m. 2 p.; pharmaz.-chem. Präparatenkde. (anorg.) 3 p.; chem. Prakt. ganz- od. halbtg. pss.; pharmaz.-chem. Prakt. ganz- od. halbtg. pss.; Uebgn. f. prakt. Apotheker. — Er. **v. Drygalski** (9. 2. 65) Ⓚ Geogr. d. Meere 3 p.; Geogr. d. türk. Reiches 2 p.; geogr. Uebgn. 1 m. 2 pg. — Arn. **Sommerfeld** (5. 12. 68) Thermodynam. inkl. kinet. Gastheor. 4 p.; Sem.-Uebgn. dazu 1 pg.; Atombau u. Spektrallinien 1 p.; Quantentheor. 1 p. — Rud. **Martin**, Kraniol. m. kraniometr. Uebgn. 1 m. 2 p.; Entw. u. Bau d. menschl. Körpers, f. Nichtmed. 4 p.; anthropol. Prakt. ganztg. pss.; anthropol.-histor. Sem. (m. Birkner) 2 pg. — R. **Willstätter** (13. 8. 72) anorg. Exp.-Chem. 5 p.; prakt. Arbtn. im chem. Labor. (m. Hönigschmid, Prandtl u. Vanino) in d. anorg., (m. Meyer u. Dieckmann) in d. org. Abt., (m. Fajans) in d. physikal.-chem. Abt. ganz. od. halbtg. pss.; chem. Prakt. f. Med. (m. Vanino) 4 p.; Labor.-Arbtn. f. vorger. Med. halb- od. ganztg. pss.; physikal.-chem. Prakt. (m. Fajans) 1 m. ganz- od. halbtg. pss. — Leo

Digitized by Google

Graetz (26. 9. 56) Exp.-Phys. I. 5 p.; physikal. Prakt. (Messgn. u. Demonstr.) 1 m. 4 p.; Einltg. in d. theoret. Phys. 3 p.; Anltg. z. selbst. Arbtn. tägl. pg.

Pff. hon.: H. **Bruns** (1. 8. 62) Elem. d. höh. Mathem., f. all. Fak. 4 p. — C. **Zimmer** (29. 9. 73) Naturgesch. d. heimisch. Wirbeltiere 2+ 1 m. 2 p.; Biol. d. Tiere 3 p. — Osk. **Loew**, chem. Tätigkt. d. nied. Pilze in Landwirtschft. u. Industr. 1 ö. — Aug. **Schmauß** (26. 11. 77) Ⓚ allg. Meteorol. u. Klimatol. 4 p. — O. **Hönigschmid**, analyt. Chem. II. 3 p.; elektrolyt. Prakt. (4—5 wöch. Kurse) ganztg. p.; s. á. Pf. ord. Willstätter.

Etatsm. Pff. ext.: E. **Weinschenk** (6. 4. 65) allg. u. spez. Petrogr. 4 p.; Lagerstättenl. I. 1 m. 2 p.; Gebrauch d. Polarisat.-Mikroskops 1 m. 2 p.; Anltg. z. selbst. Arbtn. (Petrogr.) 5 m. 4 pss. — W. **Prandtl** (22. 3. 78) Ⓚ spez. anorg. Exp.-Chem. II. 4 p.; Prakt. f. Gasanal. 1 m. 4 p.; s. a. Pf. ord. Willstätter. — Fritz **Hartogs** (20. 5. 74) darst. Geom. I. 4 p.; Uebgn. dazu 1 m. 3 p. — O. **Renner** (25. 4. 83) Ⓚ Pflanzenphysiol. I. 2 p.; Pharmakogn. 1 p.; Prakt. dazu, Kurs A 1 m. 4 p.; pflanzenphysiol. Prakt. 1 m. 3 p.; Arbtn. physiol. Richtg. tägl. pss. — Kurt **Meyer** (29. 9. 83) Ⓚ Benzolderivate 4 p.; s. a. Pf. ord. Willstätter.

Nichtetatsm. Pff. ext.: Walt. **Dieckmann** (8. 10. 69) Chem. d. Kohlehydrate 1 ö.; s. a. Pf. ord. Willstätter. — E. Frhr. **Stromer v. Reichenbach** (12. 6. 71) Ⓚ Paläontol. d. Evertebraten (ohne Mollusken u. Molluskoideen) 2 p.; Ergebn. u. Probl. d. Paläontol. 1 ö.; Forschgsmethdn. d. Paläontol. 1 m. 2 pss. — Ferd. **Broili** (11. 4. 74) Mollusken u. Molluskoideen 2 p.; Geol. v. Bayern 1 p. — E. **Großmann** (16. 2. 63) astron. Geogr. 3 p. — Ferd. **Birkner** (28. 12. 68) ält. u. jüng. Steinzeit 1 m. 2 p.; s. a. Pf. ord. Birkner. — G. **Hegi** (13. 11. 76) Kultur- u. Nutzpflanzen Deutschlds. 1 p.; florist. Pflanzengeogr. 1 p. — Peter P. **Koch** (15. 3. 79) Ⓚ lichtelektr. Erscheingn. 1 p.; s. a. Pf. ord. Röntgen. — E. **Wagner** (14. 8. 76) neuere Forschgn. (Röntgenstr.) 1 p.; s. a. Pf. ord. Röntgen. — Kasim. **Fajans** (27. 5. 87) Elektrochem. 2 p.; Kolloidchem. 1 p.; Kolloqu. 1½ pg.; s. a. Pf. ord. Willstätter. — Rud. **Pummerer** (26. 6. 82) Ⓚ chem. Technol. d. org. Verbdgn. 2 p.

Dozz.: W. **Donle** (16. 7. 62) elektromagnet. Theor. d. Lichtes 1 m. 2 p. — Balthas. **Goßner** (3. 1. 77) Entstehg. wicht. Minerallagerstätten 1 p.; s. a. Pf. ord. v. Groth. — F. **Böhm** (15. 8. 85) Versichergsrechng. 1 m. 2 p.; Sem. f. Statist. u. Versichergswiss. — Edg. **Daqué** (8. 7. 78) Ⓚ Grundlag. u. Methoden d. Paläogeogr. 2 p.; Forschungsmethdn d. Paläontol. — P. **Buchner** (12. 4. 86) vergl. Entw.-Gesch. 2 p.; s. a. Pf. ord. v. Hertwig. — K. **v. Frisch** (20. 11. 86) Ⓚ (Zool.) kündigt später an. — Hans **Kupelwieser** (30. 10. 79) Ⓚ physikal.-chem. Bedinggn. d. Lebens im Wasser 1 p.; vergl. Physiol. d. Atmg. 1 ö. — Kurt **Leuchs** (14. 9. 81) Ⓚ Geol. v. Asien 2 p. — — K. **Boden** (16. 12. 82) Ⓚ Geol. d. Mittelmeerländer 1 p. — L. **Kalb** (17. 12. 79) Ⓚ (Chem.) kündigt später an. — Hugo **Dingler** (7. 7. 81) Ⓚ Elem.-Mathem. 4 p.; Einf. in d. mathem. Behdlg. v. Beobachtgsdaten 2 p. — Art. **Rosenthal** (24. 2. 87) Ⓚ (Mathem.) kündigt später an. — Benno **Bleyer** (16. 2. 85) Ⓚ (pharmaz. Chem.) dgl. — W. **Lenz**

Digitized by Google

(8. 2. 88) Ⓚ (theoret. Phys.) dgl. — Th. **Herzog** (7. 7. 80) Ⓚ Pflanzenwelt S.-Amerikas 1 p.; Bryophyten 1 p.; Mooseexkurs. p. — L. **Distel**, Geogr. d. Mittelmeerländer 2 p.; Kartenkde. 1 p.; Repetit. (allg. Geogr.) 1 pg. — Hans **Burgeff** Ⓚ d. Erscheingn. d. Symbiose im Pflanzenreich 1 p. — P. **Ewald**, Vektoranal. 3 p.

Fertigkeiten: O. **Albrecht**, J. **Frank**, Jul. **Ostermayer**, **Fechtmeister**. — Gg. **Mengele**, Stallmeister.

K. Universitäts-Bibliothek.

Geöffnet wtgl. 8—1 u. außer Samst. 3—6, Allg. Lesesäle u. Zeitschriften- u. Zeitungssaal 8—$^3/_4$8, Arbeitssaal 8—1 u. 3—$^3/_4$8 Uhr.

Vorst.: Oberbibl. Dr. Gg. **Wolff** (15. 10. 59). — *Bibl.:* Dr. Christ. **Rueppreeht** (31. 8. 58); Dr. Walt. **Fischer** (25. 3. 78). — *Kustoden*: Dr. Jos. **Heeg** (10. 7. 81) Ⓚ; Dr. F. **Book** Ⓚ.

Seminare.

Homilet. Seminar.: Vorst. Pf. **Weigl**. — Kirchengesch. Sem.: Vorst. Pf. **Pfeilschifter** — Bibl.-exeget. Sem.: Vorst. Pff. **Bardenhewer** u. **Goettsberger**. — Kanonist. Sem.: Vorst. Pf. **Eichmann**. — Pädag.-katechet. Sem.: Vors. Pf. **Göttler**. — Jur. Sem.: Vorst. Pf. **Kisch**. — Sem. f. Papyrusforschg.: Vorst. Pf. **Wenger**. — Inst. f. Rechtsvergleichg.: Vorst. Pf. **Rabel**. — Staatswirtsch. Sem.: Vorst. Pf. **Lotz**. — Statist. u. versicherungswiss. Sem.: Vorst. Pf. **v. Mayr**. — Sem. für klass. Philol.: Vorst. Pff. **Crusius**, **Vollmer**, **Weyman** u. **Rehm**. — Archäol. Sem.: Vorst. Pf. **Wolters**. — Sem. f. engl. Philol.: Vorst. Pf. **Schick**. — Sem. f. roman. Philol.: Vorst. Pf. **Voßler**. — Sem. f. deutsche Philol.: Vorst. Pff. **Muncker** u. **v. Kraus**. — Histor. Sem.: Vorst. Pff. **v. Grauert** u. **Marcks**. — Kunsthistor. Sem.: Vorst. Pff. **Wölfflin**. — Sem. für mittel- und neugriech. Philol.: Vorst. Pf. **Heisenberg**. — Sem. f. arische Philol.: Vorst. Pf. **Kuhn**. — Sem. f. semit. Philol.: Vorst. Pf. **Hommel**. — Sem. f. lat. Philol. d. Mittelalt.: Vorst. Pf. **Vollmer** (i. V.). — Sem. f. alte Gesch.: Vorst. Pf. **Otto**. — Sem. f. idgerm. Sprachwiss.: Vorst. Pf. **Streitberg**. — Sem. f. slav. Philol.: Vorst. Pf. **Berneker**. — Musikwiss. Sem.: Vorst. Pf. **Sandberger**. — Philos. Sem.: Vorst. Pff. **Baeumker** u. **Becher**. — Pädag. Sem.: Vorst. Pf. **Foerster**. — Geogr. Sem.: Vorst. Pf. **v. Drygalski**. — Mathem.-phys. Sem.: Vorst. Pff. **Lindemann**, **Röntgen**, **Voß**, **Sommerfeld**. — Anthropol.-praehistor. Sem.: Vorst. Pf. **Martin**.

Institute, Sammlungen usw. der Universität.

Archiv: Vorst. Pf. **v. Grauert**. — Bibliothek s. oben. — Anat. Institut: Vorst. Pff. **Rückert** u. **Mollier**. — Reisingerianum: Vorst. Pff. **Döderlein** u. **May**. — Med. Poliklin.: Vorst. Pf. **May**. — Pädiatr. Poliklin.: Vorst. Pf. **Seitz**. — Chir. Poliklinik: Vorst. Pf. **Klaußner**. — Geburtsh. Poliklin.: Vorst. Pf. **Döderlein**. — Gynäkol. Poliklin.: Vorst. Pf. **Klein**. — Dermatol. Poliklin.: Vorst. Pf. **v. Zumbusch**. — Otiatr. Poliklin.: Vorst. Pf. **Heine**. — Laryngo-rhinol. Poliklin.:

Digitized by Google

Vorst. Pf. **Neumayer.** — Orthop. Poliklin.: Vorst. Pf. **Lange.** — Hyg. Inst.: Vorst. Pf. **v. Gruber.** — Pathol. Inst.: Vorst. Pf. **Borst.** — Pharmakol. Inst.: Vorst. Pf. **v. Tappeiner.** — I. Med. Klinik: Vorst. Pf. **v. Romberg.** — II. Med. Klinik: Vorst. Pf. **v. Müller.** — Med.-klin. Institut: Vorst. Pf. **v. Müller.** — Chirurg.-klin. Inst.: Vorst. Pf. **Sauerbruch.** — Klin. f. Haut- u. Geschl.-Krkhtn.: Dir. Pf. **v. Zumbusch.** — II. Gynäkol. Klin.: Vorst. Pf. **Amann.** — Ophthalmol. Klin. u. Poliklin.: Vorst. Pf. **v. Hess.** — Psychiatr. Klin.: Dir. Pf. **Kraepelin.** — Otiatrische Klin.: Pf. **Heine.** — Zahnärztl. Inst.: Vorst. Prof. J. **Berten.** — Gerichtl.-med. Inst.: Vorst. Pf. **Merkel.** — Chir. Sammlg.: Vorst. Pf. **Sauerbruch.** — Ophthalmol. Sammlg.: Vorst. Pf. **v. Heß.** — Institute u. Kliniken an d. Tierärztl. Fakultät: Verwaltg.: Vorst. Pf. **Voit.** — Botan. Inst.: Vorst. Pf. **Giesenhagen.** — Zool. Inst.: Vorst. Pf. **Demoll.** — Anat. Inst.: Vorst. Pf. **Stoß.** — Physiol. Inst.: Vorst. Pf. **Voit.** — Pharmakol.-pharmaz. Inst.: Vorst. Pf. **Brandl.** — Pathol.-bakt. Inst.: Vorst. Pf. **Kitt** (i. V.). — Med. Klin.: Vorst. Pf. **Schmitt.** — Chir. Klin.: Vorst. Pf. **Mayr.** — Ambulator. Klin.: Vorst. Pf. **v. Vaerst.** — Inst. f. Geburtsh. u. Tierzucht: Vorst. vacat. — Inst. f. Hufkunde: Vorst. Pf **Moser.** — Psychol. Inst.: Vorst. Pff. **Becher** u. **Baeumker.** — Physikal. Inst.: Vorst. Pf. **Röntgen.** — Pharmazeut. Inst. u. Labor. f. angew. Chemie: Vorst. Pf. **Paul.** — Geol.-paläontol. Inst.: Vorst. vacat. — Mineral. Institut: Vorst. Pf. **v. Groth.** — Botan. Labor.: Vorst. Pf. **v. Goebel.** — Münzen- u. Medaillen-Sammlg.: Vorst. Dr. **Wolff.** — Zool. Sammlung: Vorst. Pf. **v. Hertwig.** — Botan. Sammlg.: Vorst. Pf. **Radlkofer.** — Pharmakognost. Sammlg.: Vorst. Pf. **v. Goebel.** — Anthropol. Institut: Vorst. Pf. **Martin.**

Institute und Sammlungen des Staates usw., welche, ohne unmittelbare Attribute der Universität zu sein, den Unterrichts- und Bildungszwecken dienen.

Forstl. Versuchsanstalt: Vorst. Pf. **Schüpfer,** Abteilungsvorstände: für die forsttechn. Abt. Pf. **Endres,** für den forstl. Versuchsgarten Pf. **Fabricius,** für den chem.-bodenkundl. Abt. Pf. **Ramann,** f. d. botan. Abt. Pf. **v. Tubeuf,** f. d. zool. Abt. Pf. **Escherich,** f. d. meteorol. Abt. vacat. — Physiol. Inst. u. physiol. Sammlg.: Dir. Pf. **Frank.** — Städt. Krankenhaus I: Dir. Pf. **v. Müller.** — Univers.-Frauenklin.: Dir. Pf. **Döderlein.** — Univers.-Kinderklin. u. Poliklin. in Dr. v. Haunerschen Kinderspital: Dir. Pf. **v. Pfaundler.** — Orthop. Klin.: Dir. Pf. **Lange.** — Anat. Sammlg.: Dir. Pf. **Rückert.** — Pathol.-anat. Sammlg.: Dir. Pf. **Borst.** — Biol. Versuchsstation f. Fischerei: Vorst. Pf. **Demoll.** — Städt. Schlacht- u. Viehhof: Vorst. Dir. **Opel.** — Antiquarium: Konservat. Pf. **Sieveking.** — Münzkabinett: Dir. Dr. **Habich.** — Museum f. Abgüsse klass. Bildwerke: Dir. Pf. **Wolters.** — Sternwarte d. Staates: Dir. Pf. H. **v. Seeliger.** — Chem. Labor. d. Staates: Dir. Pf. **Willstätter.** — Physikal.-metronom. Inst.: Dir. Pf. **Röntgen.** — Botan. Museum: Dir. Pf. **Radlkofer.** — Botan. Garten: Dir. Pf. **v. Goebel.** — Pflanzenphysiol. Inst.: Dir. Pf. **v. Goebel.** — Institut f. theoret. Physik: Dir. Pf. **Sommerfeld.** — Mineral. Sammlg.: Dir. Pf. **v. Groth.** — Geol. Sammlg.:

Digitized by Google

Dir. vacat. — Zool.-zootom. Sammlg.: Dir. Pf. **v. Hertwig.** — Zool. Institut: Dir. Pf. **v. Hertwig.** — Paläontol. Sammlg.: Dir. vacat. — Anthropol.-prähistor. Sammlg.: Dir. Pf. **Martin.** — Museum f. Völkerkde.: Dir. Pf. **Scherman.**

Der Universität angegliederte Stiftungsanstalten.

(Forschungsanstalten.)

I. Deutsche Forschungsanstalt für Psychiatrie: Vorst. Pf. **Kraepelin;** I. u. II. histopathol. Abt.: Leiter Pff. **Nissl** u. **Spielmeyer;** topogr.-histol. Abt.: Leiter vacat; geneal.-demograph. Abt.: Leiter Pf. **Rüdin;** serol. Abt.: Leiter Pf. **Plaut.**

II. Deutsche Forschungsanstalt für Lebensmittelchemie. Die Leitung liegt bis auf weiteres in den Händen des Vorstandes des Laboratoriums für angewandte Chemie.

Akademische Vereinigungen*).

Commentwaffe: Korbschläger.

Corps im K. S C V. (cf. I. a. 1): Münchner SC.: **Suevia,** gest. 16. 12. 1803, rek. 2. 12. 1806 u. 1815, Lebens-C. bis 1867. Schwarz-weiß-h.blau, Ff. schwarz-blau (s. 19. 7. 21), P. Silber, schwarze M. (Renonceburschenband 18. 1. 1827 bis Anf. 30er Jahre: schwarz-gelb). Kartell m. Rhenania (Hei.), Thuringia (Je.), Brunsviga (Gö.), Hassia (Gi.). Café: Hoftheater I.; EH. s. 1896: Adelgundenstr. 33/35. — **Palatia,** Lebens-C., gest. 20. 6. 1813, hervorgeg. aus der Oberpfälz. Gesellschaft, 14. 1. 1815 fundiert m. d. L. Franconia (grün-rot-gold), rek. 1815, 1876 zeitweilig Waffen-C. Scharlach-h.blau-weiß (bis ca. 1820: weiß-blau-rot), Ff. rot-blau, (s. Juli 21), P. Silber, rote M. (Renonceburschenband 18. 1. 27 bis Anf. 30er Jahre: rot-gelb). EH. s. 6. 12. 1902: Reitmoorstr. 28; Café: Luitpold, Briennerstr. 8. — **Bavaria,** Lebens-C., gest. 16. 11. 1816 als Fortsetz. der Ende 1806 gest. Bavaria, susp. 17. bis 19. 3. 23. Weiß-h.blau-weiß, Ff. weiß-blau (anfangs s. 19. 7. 21 d.blau-h.blau). P. Gold, weiße M. (1816—40 blaue). (Renonceburschenband 30. 12. 21. bis 24. 10. 1903: blau-gelb, P. Silber). EH. s. 19. 5. 1900: am Platzl 5; Café: Hoftheater. — **Isaria,** gest. 13. 7. 21 als Bavaria-Isaria (von Bavaria abgetrennt), 11. 3. 28 verschmolzen m. d. C. Rhenania (23. 6. 27 gest., königsblau-weiß-scharlach), s. 11. 8. 28 außerhalb des SC., 10. 4. 32 aufgelöst, 1834 susp., rek. 8. 8. 44, s. 2. 5. 47 im SC., s. 4. 4. 75 Waffen-C. H.grün-weiß-d.blau (vor 1844: blau-weiß-grün), Fb. weiß-grün (s. 19. 7. 21), P. Silber, grüne M. Renonceburschenband 18. 1. 27 bis Anf. 30er Jahre: grün-gelb). Kartell m. Suevia (Hei) s. 5. 2. 14. EH. s. 13. 7. 01: Maria Theresiastr. 2; Café: Hoftheater. — **Franconia,** gest. 3. 1. 36, im SC. s. 29. 1. 36 (offiz. Stiftungsdatum). D.grün-weiß-d.rot, Ff. grün-weiß, P. Silber, d.grüne M. (8. 1. bis 8. 6. 36 d.grün-

*) Die mit * bezeichneten Korporationen und Vereine haben offiziell während des Krieges suspendiert; tatsächlich aktiven Betrieb haben nur die mit ** bezeichneten.

Digitized by Google

weiß-h.grün, P. Silber, Ff. weiß-grün, P. Gold). Kartell m. Bremensia (Gö.) u. Franconia (Je.). EH. s. 23. 7. 99: am Platz 7; Café: Heck. — Makaria, hervorgeg. aus einem 1846 gest. V., 9. 5. 48 als Vb. bestätigt, ftr. s. 31 5. 48 (offiz. Stiftungsdatum), s. 1850 C., Lebens-C. bis 9. 8. 77. Schwarz-weiß-rot, Ff. schwarz-rot-P. Silber, schwarze M. Kartell m. Teutonia-Ha. u. Palaio-Alsatia-Str. EH. s. 19. 4. 99: am Platzl 6; Café: Hoftheater. — Brunsviga, gest. 17. 12. 79 als schwarze Vb., ftr. s. 1880, im SC. s. 24. 11. 82 (offiz. Stiftungsdatum), susp. 5. 6. 84 bis 26. 2. 86, rez. SS. 86. Violett-weiß-gold, Ff. violett-gold, P. Silber, violette M. EH.: v. d. Tannstr. 14; Café: Hoftheater. — Ratisbonia, gest. 19. 1. 72 als Vb., s. WS. 90/91 L., im CLC. 27. 1. 92 bis 27. 1. 98, im SC. als Ren. 28. 1. 98, rez. 25. 5. 98 (offiz. Stiftungsdatum). Weiß-scharlachrot-himmelblau, P. Silber, Ff. weiß-rot, P. Gold, M. himmelblau (bis 1898 olivbraun). Kn.: Herzl, Orlandostr. 3; Café: Hoftheater. — Transrhenania, gest. 26. 5. 66 als Vb. „Fröhlich Pfalz, Gott erhalt's", s. 28. 11. 76 schwarze Vb. Transrhenania m. u. S., s. WS. 77/78 e. W., s. 26. 5. 80 ftr., L. im LC. 16. 7. 92 bis WS. 97/98, im SC. als Ren. s. 10. 2. 98, rez. 20. 6. 98 (offiz. Stiftungsdatum). Blau-weiß-rot, Ff. blau-weiß, P. Silber, d.blaue M. (früher i. S. h.blaue Seiden-St.). EH. s. 20. 6. 13: Giselastr. 24; Café: Neue Börse. — Hubertia, Lebens-C., gest. in Aschaffenburg 14. 11. 44 als Vb., s. 1. 5. 49 C., s. WS. 10/11 in München, im KSCV. als Ren. s. 4. 11. 10, rez. 9. 12. 10. D.grün-gold-moosgrün, Fb. d.grüngold, P. Gold, d.grüne M. Kn.: Dall'Armi, Frauenpl. 6 I; Café: Odeon. — Arminia, Lebens-C., gest. 4. 1. 45 in Aschaffenburg als Vb., s. 1. 5. 49 C., s. WS. 10/11 in München, im KSCV. als Ren. s. 4. 11. 10, rez. 9. 12. 10. D.grün-gold-weiß, Fb. grün-weiß, P. Gold, weiße M. Kn.: Hartmannstr. 3; Café: Heck. — Hercynia, Lebens-C., gest. in Aschaffenburg 15. 11. 47 als burschenschaftl. Vb., s. V. 54 C., s. WS. 10/11 in München, im KSCV. als Ren. s. 4. 11. 10, rez. 9. 12. 10. D.grünweiß-moosgrün, Fb. weiß-moosgrün-weiß, P. Silber, h.grüne M. Kn.: Rosenstr. 81.; Café: Hoftheater. — Chargen: XXX, XX, X (bei den letzten 3 C.: X, XX, XXX).

Corps i m R S C. (cf. I. a. 3). RSC. zu München: Suevo-Salingia, gest. 10. 12. 77 a. d. Tierärztl. Hochsch. zu Stuttgart als fr. L. Suevia, s. 4. 6. 84 im R>C. (schwarz-weiß-grün, Fb.: schwarz-grün. P. Silber, schwarze M.), 15. 10. 10. verschmolzen m. d. Münchner C. Salingia [gest. 18. 7. 96 als fr. L. (violett-weiß-grün, Ff. violettgrün, P. Silber, violette M.), II. 97 bis VII. 97 a. d. Univ., s. VI. 97 Markomannia (moosgrün-silber-violett, Ff. grün-silber-grün (vor VI. 97 violett-grün), P. Silber, VI. 97 bis SS. 99 schwarze Samt-M., dann h.grüne M.), s. 1. 6. 98 im RSC., susp. 10. bis 18. 11. 03 u. 27. 7. 05 bis 25. 7. 09, s. 27. 10. 09 wieder Salingia (violett-weiß-grün, Ff. violett-weiß, P. Silber, violette M.)]. Schwarz-weiß-grün, Bb. weiß-schwarz-grün-weiß, Ff. schwarz-grün, P. Silber, schwarze M. EH. s. 1913: Hohenzollernstr. 8; Im Grünen Kartell. — Saxo-Thuringia, gest. 15. 3. 82 a. d. Tierärztl. Hochsch. zu Stuttgart als Nicaria, s. 7. 5. 85 im RSC., WS. 10/11 unter Beibehaltung der Farben verschmolzen m. d. Münchener C. Saxo-Thuringia, dessen

Digitized by Google

Name angenommen wurde [gest. 2.11.98 als Thuringia, s. 15.2.99 im RSC., s. SS.99 Saxo-Thuringia (schwarz-gold-blau, Ff. blau-gold, P. Gold, weiße M.)]. H.blau-weiß-orange, Fb. blau-weiß, P. Silber, h.blaue M. u. Fm. EH. s. SS.14: Brüderstr. 2. Im Blauen Kartell. — Avaria, gest. 21.11.86 als ak.-wiss. V. Albertina am Lyceum zu Regensburg (rot-weiß-gold, n. g.), deren s. Nov. 88 in Mch. bestehender Inaktivenzirkel s. SS. 89 a. d. Univ. genehmigt als Inaktivenverband, 17.1.93 rek. als fr. Stud.-Vb. Avaria (bed. Sat.), s.97 e.W., s. Anf. 98 u. S., s. SS. 98 ftr., SS. 02 bis SS. 03 im Teutob. CC., s. XII.04 fr. B., s. 11.6.05 Ren. im ADB., 4.6.06 rez., ausgetreten 2.3.13. s. 3.3.13 fr. schl. Vb., s. 14.5.13 im RSC. adm. Schwarz-h.blau-weiß, P. Silber, Ff. (SS.98 bis WS. 04/05 u. s. 1913) blau-weiß, P. schwarz-silbern, weiße M. (bis Ende SS.14 schwarze Samt-M.; 93 bis 94 schwarz-grün-blau, Ff. grün-blau, P. Silber, Bz.). Maturität. Br.: Pschorr, Neuhauserstr. — Agronomia cf. Techn. Hochsch. PVh.: Guestphalia-Erlangen. X, XX, XXX.

Burschenschaften der Deutschen Burschenschaft (cf. l. a. 4). Münchener Burschensch.: †Arminia, gest. 19.2.48 als Vb. Algovia, anerkannt 15.6.48, B. s. 30.6.60, susp. SS. 74. rek. 10.1.76 als „Münchener Burschenschaft", s. 1877, endgültig s. 19.2.78 Arminia, Schwarz-d.rot-gold, keine Ff. (früher Fb. schwarz-gold), P. Gold, d.rote M. bis 15.6.48 blau-gold-schwarz, bis 4.5.50 grün-gold-violett, bis 12.7.62 grün-weiß-schwarz). Cafe: Prinzregent; Kn.: Fränk. Weinstube, Münzstr. 7 I. — †Cimbria, gest. 20.8.84 von Arminia, fundier 12.5.85 mit der fr. Stud.-Vb. Alania (gest. 3.11.79, offiz. Stiftungstag; blau-gold-rot v. u., blaue M., u. S.), susp. 20.1.87, bald rek. Schwarz-gold-d.rot v. u. (bis 85 v. o.), Fb. rot-gold-rot, P. schwarz, am schwarzen Streifen Gold, weiße M. bis 1890 schwarze Samt-M., bis 18.1.97 weiße St.). Café: Neue Börse, Maximilianspl.; Kn.: Kils Kolosseum. — †Rhenania, gest. 8.1.87 als fr. Stud.-Vg., s. Ende WS. 88/89 ftr. Vb., s. 5.6.89 B. im ADC. Blau-gold-schwarz, Fb. blau-gold-blau, P. Gold, blaue M. Kn.: Pfisterstr. 3 I; Café: Prinzregent. — †Danubia, gest. 6.3.48 als Vb., susp. 1.5.53, rek. 1890 durch die fr. B. Danubia [gest. 4.11.74 als Vg. Passavia m. u. S. u. rot-weiß-blauem Bz., s. SS. 76 fr. Stud.-Vb. Danubia, 10.6.76 B. m. weiß-grün-rosa, von 81 bis SS. 83 im ADC., susp. 12.8.86, rek. als nftr. Vb. 25.4.87, s. 20.5.88 ftr. fr. B.], s. Pfingsten 96 Ren. im ADC., susp. Ende SS. 14 bis WS. 14/15. Weiß-h.grün-rosa, Fb. grün-rosa, P. Silber, weiße M. (WS. 84 bis SS. 86 schwarze). Br.: Café Luitpold; Kn.: Sporerstr. 2.

Landsmannschaften im CLC. (cf. I. a. 6). Münchner LC.: Teutonia, gest. als pharm. V. 18.6.31, später Vb. Pharmacia, s. 8.11.83 frschl. ftr. Vb. Teutonia, 13.2.89 im CLC. adm., 25.2.90 rez. außerhalb des LC. WS. 97/98 bis 19.12.99. H. grün-weiß-rosa (s. 83), Ff. rosa-weiß-rosa, P. Silber, h. grüne M. Café: Rathaus; Br.: Deutscher Kaiser, Arnulfstr.; Kn.: Rest. Richard Wagner — Hannovera a. d. Wels, gest. 7.6.53 in Erlangen als Theol. Stud.-V., s. SS. 55 Stud.-Vb. Wels (ohne Fachprinzip), susp. 73, rek. 21.6.77 als Norddeutscher Stud.-V. Wels, susp. 1.8.79, rek. 21.5.81 als

Digitized by Google

schwarze Vb. Wels m. u. S. u. e. W., s. WS. 89/90 ftr. fr. L. Hannovera a.d. Wels, susp. WS. 95/96, rek. in München 6.7.1907, im CLC. adm. 21.7.07, rez. 8. 6. 08. Grün-weiß-rot, Fb. grün-weiß-grün (in Erlangen: grün-rot), P. Silber, grüne M. Café: Luitpold; Kn.: Herzl, Orlandostr. 31. — Schyria, gest. 8. 8. 96 als Kneipverband Algovia, s. 4. 11. 96 süddeutsche Stud.-Vb. Schyria (u. S.), s. WS. 96/97 e. W., s. 6. 5. 99 fr. L. (BM.), im ALC. VII. 05 bis SS. 08., 31. 5. 09 im CLC admitt., 16. 5. 10 rez.; s. SS. 10 matur. Grün-silber-schwarz, Ff. grün-schwarz (bis 5. 6. 99 grün-silber-grün), P. Silber, schwarze M. (bis 15. 2. 1907 grüne Kranz-M.). Café: Central, Türkenstr. 5; Kn.: Kolosseum, Jahnstr. — X, XX, XXX.

Turnerschaften a) im VC. (cf. I. a. 8). VC.-München: *Munichia, gest. 10. 1. 83, s. Juli 83 im VC., s. 13. 5. 84 e. W. u. u. S., ftr. u. BM. s. 11. 2. 85, vertagt August 1914. Rot-weiß-schwarz, Fb. rot-weiß, P. Gold, orange M. Kn. u. Br.: Damenstiftstr. 5 I; Café: Central, Türkenstr. — *Ghibellinia, gest. 5. 5. 84 als schwarze Vb. „Student. Kneipe gemütl. Misanthropen" m. u. S., 17. 12. 86 Marcomannia, 7. 11. 87 Vb. Ghibellinia (schwarz-weiß-schwarz, n. g.), 5. 12. 94 fundiert mit dem ATV. Saxonia (gest. 21. 11. 94), dessen Farben und Waffen angenommen wurden; im VC. s. 25. 2. 95., vertagt Herbst 1914. H. blau-weiß-schwarz, Fb. blau-weiß, P. Silber, kornblumenblaue M. Café: Luitpold; Kn.: Dienerstr. 7 II. — *Wittelsbach, gest. 26. 4. 85 in Erlangen als ATV. Palatia, s. 12. 7. 85 im VC., susp. 10. 5. 98, rek. in München 20. 4. 06 als Franco-Palatia, susp. XI. 09, 6. 6. 12 verschmolzen m. d. T. Wittelsbach (gest. 18. 10. 1903 als Sängerschaft im WCC. (m. e. W.), s. 22. 11. 11 fr. T., s. 6. 6. 12 im VC., rez. Pfingsten 13, vertagt Herbst 1914. Rot-d. blau-gold, Ff. rot-blau, P. Gold, ziegelrote M. (Palatia u. Franco-Palatia: orange-silber-h. blau, Fb. orange-blau [bis WS. 86/87 orange-silber-orange], P. Silber, orange M.). Kn.: Marienstr. 11 I.; Café: Luitpold. — Chargen: X, XX, XXX.

Sängerschaft im Weim. CC. (cf. I. b. 2): Alt-Wittelsbach, gest. 18. 10. 1903 als Wittelsbach, susp. 22. 11. 11, rek. als Alt-Wittelsbach 25. 4. 14. Gold-d. blau-rot, Fb. rot-blau-rot, P. Gold, rote M. Kn.: Bräuhausstr. 4 I priv.; Café: Domhof, Kaufingerstraße.

Burschenschaften im ADB. (cf. I. b. 1): Münchener ADB.: Markomannia, gest. 7. 5. 90 als burschenschaftl. Vb. ohne W. (rot-schwarz-gold, P. Silber, Bz.), susp. III. 93, rek. als ADB.-Ortsgr. 1901, s. 1. 5. 08 B., s. 2. 5. 08 als Ren. im ADB., rez. Pfingsten 04, s. SS. 04 e. W. u. Couleur. Gold-weiß-h. blau-gold (s. SS. 08), P. Gold, h. blaue M. (getr. s. SS. 04). Kn.: Marienstr. 11 II priv.; Café: Neue Börse. X, XX, XXX. — Askania, cf. Techn. Hochsch.

Freie ftr. Korporationen: *Thuringia, fr. schl. Vb., gest. 25. 2. 92 als Wissenschaftl.-Gesellige Vb. (violett-weiß-orange, n. g.), s. Anf. WS. 01/02 ftr. fr. schl. Vb. m. e. W., susp. 1914. Violett-orange-weiß, Ff. weiß-violett-weiß, P. Silber, violette M. Café: Luitpold; Kn.: Münzstr. 9 I. PVh.: Salia-Würzburg. (Verband cf. I. a. 9). — Vandalia, fr. B., gest. 28. 2. 78 an d. Tierärztl. Hochsch. zu Stuttgart als vet.-med. V. Veterinaria (offiz. Stiftungstag 1. 5. 78), s. 1900 ftr., s. 1908 ak. Vb. Vandalia, s. Anf. 1911 als fr. B. in München, bis

Digitized by Google

WS. 14/15 a. d. Tierärztl. Hochsch. Rosa-weiß-grün, Ff. rosa-grün, P. Gold, grüne M. (anfangs schwarz-rot, n. g.). PVh. m. d. Bursch. a. d. Techn. Hochsch. Kn.: Bräuhausstr. 4; Café: Domhof.

Jüd. Korporationen a) im KC. (cf. I. b. 4): **Licaria, gest. 7. 1. 95, s. 8. 8. 96 im KC., ftr. s. WS. 00/01. D. grün-weiß-schwarz, Ff. weiß-grün-weiß, P. Silber, grüne M. E. W. X, XX, XXX. Café: Neue Börse; Kn.: Kaufingerstr. 27 III. PVh. m. Salia-Würzbg. u. Ghibellinia-Freibg. (VM.). — b) im KJV. (cf. I. c. 10): *VJSt. Kadimah, gest. 9. 5. 1900, bis SS. 14 VJSt. in BJC. D. blau-weiß-gelb, P. Gold, Bz. Schwere e. W. Café: Luitpold, Kn.: Bayerstr. 67; Br.: Bayerstr. 69 I Seitenbau rechts. — Jüd. Stud. Vb. Jordania, gest. 23. 10. 1905, bis SS. 14 im KZV. Gold-blau-gold, Ff. gold-blau, Bz.; bei offiz. Gelegenheiten blaues goldgerändertes Band m. gold. Davidstern. Schwere e. W. Café: Excelsior, Schützenstr.; Kn.: Bräuhausstr. 2 I. — X, XX, XXX.

Gesangvereine im SV. (cf. II. c. 10): **AGV. München, gest. 20. 6. 61, im SV. s. 6. 6. 67, korp. s. 4. 3. 70, s. 5. 3. 84 Lebensprinzip. Rosa-weiß, P. Silber, Schl. m. Münchner Kindl. Schwarze e. W., u. S. EH. s. 21. 2. 1890: Scholastika, Ledererstr. 25. — Ak. Liederkranz (AL.), gest. 5. 7. 1901, im SV. s. 25. 7. 06, definitiv s. 17. 11. 08. H. grün-rosa-weiß (früher Ff. grün-rosa), P. Gold, Schl. m. Zirkel u. Bz. U. S., schwarze e. W. Café: Parade, Ludwigstr. 5.

Ak. Turnverbindung im ATB. (cf. I. c. 2). ATB. München: *ATVb. Germania, gest. 21. 6. 78 als ATV. München, im ATB. s. 27. 6. 83, 21. 6. 84 abgetrennt als ATV. Germania, s. Ende WS. 01/02 Vb., susp. 1914. Rot-weiß-gold, P. Gold, Bz. u. Schl. m. Zirkel. EW. s. 99. Café u. Kn.: Domhof, Kaufingerstr. 15. X, XX, XXX. Im VNC. — Agilolfia u. Rugia, cf. Techn. Hochsch.

Schwarze Verb. (ohne BM.): a) Stud.-Verbindungen im Rothenburger EC. (cf. I. c. 6): Apollo, gest. 1. 2. 65. Schwarz-grün-gold, Schl. m. Zirkel. U.S.; e.W. Café: Neue Börse; Kn.: Münzstr. 9 I. Im VNC. — Babenbergia, gest. 4. 3. 72 als „Bamberger-Verein", s. WS. 90/91 Stud.-Vb. Babenbergia im REC. s. 5. 6. 14. Weiß-scharlachrot-d. blau, P. Silber, n. g. U.S.; e.W. Café: Neue Börse, Maximilianspl.; Kn.: Emerandl, Bräuhausstr. 5 II. Im VNC. — Alemannia, als vet.-med. V. (VMV.) gest. 12. 11. 91, bis WS. 1900/01 ftr., susp. WS. 1900/01, bald rek., bis WS. 14/15 an der Tierärztl. Hochsch., im REC. s. 1. 10. 1914. Violett-weiß-h. blau, Ff. violett-blau, Bz. E.W. Kn.: Eberlbräu, Sendlingerstr. 79 II; Café: Parade, Ludwigstr. — Polyt. Club cf. Techn. Hochsch. — b) im ACV. (cf. I. c. 7): Franco-Bavaria, pharm.-naturw. Vb., gest. 4. 12. 85, bis WS. 09/10 Ak. Pharm.-V., susp. 1914. Rot-silber-blau, P. Silber, Bz. Kn.: Haeberlstr. 22; Café: Karlstor. — c) im MVC. (cf. I. c. 5): Lotharingia, Stud.-Vb., gest. 20. 7. 1904 als Luitpoldia, SS. 07 beh. aufgelöst u. rek. als Lothringia (anfangs nur an d. Techn. Hochsch.), im MVC. v. 25. 5. 09. Hochrot-schwarz-gold., n. g. (früher Ff. rot-schwarz-rot), schwarzer Bz. EW. Kn.: Spatenbräu-Keller, Bayerstr. 109; Café: Rathaus, Marienpl. — d) Freie wissenschaftl. Vereinigung (Bund cf. I. c. 9), gest. 8. 2. 1913. Blau-rot-silber, Bz. Kn.: Wittels-

Digitized by Google

bacher Garten, Theresienstr. 38; Café: Fürstenhof. Keine e. W. X, XX, XXX.

****Verein Deutscher Stud.** im Kyffhäuserverb. (cf. III. g. 1), gest. 21. 5. 85, im KV. s. 6. 8. 85. Schwarz-weiß-rot, n. g. Schwere e. W. Café: Luitpold, Briennerstr.; Kn.: Bräuhausstr. 5 I, priv.

Farbentr. kathol.-deutsche Stud.-Verbindungen m. MV. a) Im CV. (cf. II. e. 1). Münchner CV.: **†Aenania, gest. 5. 2. 51, ftr. s. 25. 2. 52, s. 21. 12. 53 kathol. Prinzip. D. grün-weiß-gold, Ff. grün-gold, P. Gold, am gold. Streifen grün, d. grüne M. (anfangs weiße). EH. s. 16. 7. 13: Schellingstr. 44; Café: Viktoria, Maximilianstr. 17. — Rheno-Franconia, gest. 11. 1. 99 aus Aenania, ftr. s. 3. 2. 99. Weiß-d. grün-gold, Ff. grün-weiß-grün, P. Gold, am gold. Streifen grün, weiße M. Kn. u. Café: Pschorrbräu, Neuhauserstr. 7. — **Langobardia, kathol. deutsche Stud.-Vb., gest. 27. 11. 1903 aus Aenania, ftr. s. 16. 12. 03. Schwarz-rot-h. blau, Ff. blau-rot-blau, P. Silber, h. rote M. Café: Pschorrbräuhallen; Kn.: Türkenstr. 95. — **Burgundia, gest. 8. 6. 99 als nftr. V., susp. SS. 04, rek. 3. 6. 07 (offiz. Stiftungsdatum) von Aenania u. Rheno-Frankonia als Vb. im CV., ftr. s. 4. 6. 07, susp. Herbst 1914. Moosgrün-gold-rosa, Ff. grün-rosa-grün, P. Gold, grüne M. Br.: Union, Barerstr. 7; Kn.: Theresienstr. 60. — †Tuisconia, gest. 3. 2. 1900, rek. 21. 4. 1910, im KDV., s. 15. 3. 11 im CV. als fr. Vg., s. 6. 9. 11 als Vb. H. blau-gelb-schwarz, Ff. blau-schwarz (früher blau-gelb-blau, dann gelb schwarz), P. Gold, h. blaue M. (bis WS. 12/13 h. gelbe M., bis SS. 13 schwarze Samt-M.). Kn.: Türkenstr. 95; Café: Gisela, Fürstenstr. 2. — Vindelicia u. Moenania cf. Techn. Hochsch. Chargen: X, XX, XXX, XXXX. — b) Kath. bayer. Stud.-Vb.: **Rhaetia-Monacensis, gest. 23. 7. 81. Kirschrot-weiß-h. blau, Ff. rot-weiß, P. Silber, kirschrote M. (Tochterverbindung in Würzburg). Café: Union, Herzogspitalstr. 12; Kn.: Lohengrin, Türkenstr. — Rhaeto-Palatia, gest. 11. 7. 1914 aus Rhaetia, susp. Weiß-blau auf rotem Grunde, Ff. weiß-blau, rote M. Kn.: Alte Pinakothek; Café: Plendl, Rosenstr. X, XX, XXX. — c) Sektion d. Schweiz. Stud.-Vereins (cf. S. II. 1): Helvetia Monacensis, gest. 1844. Rot-weiß-grün, Fb. rot-weiß, P. Silber, rote St. m. Schweiz. Kreuz. Kn. u. Br.: Paulaner, Kaufingerstr. 11; Café: Hotel Unger, Dachauerstr. — d) sonstige: Algovia, gest. 15. 12. 1900 a. d. Tierärztl. Hochsch., susp. WS. 06/07 bis SS. 09. Rot-weiß-violett, Ff. weiß-violett, rosa M. Café: Gisela; Kn.: Erbpr. z. Leiningen, Schraudolphstr.

Kathol. nichtfarbentr. Vereine m. MV. a) Im KV. (cf. II. e. 2): Münchner KV.: **Ottonia, gest. 28. 1. 66 als „Allg. Stud.-V.", s. 67 in KV. als „Kath. Stud.-V.", s. 12. 6. 76 Ottonia. Weiß-rot-gold (s. SS. 72), n. g. EH. s. Ostern 1918: Gabelsbergerstr. 24; Café: Bauknecht, Odeonspl. — **Saxonia, gest. 14. 7. 83 von ausgetretenen Ottonen, s. 16. 7. 83 Saxonia, s. 31. 7. 83 im KV. adm., 84 rez. Grün-gold-schwarz (bis 84: schwarz-weiß-blau), n. g. Kn.: Fraunhoferstr. 5; Café: Domhof, Kaufingerstr. 15. — Albertia, gest. 21. 11. 86 am Lyzeum zu Regensburg als parität. ak. V. Albertina, susp. 92, rek. als kath. Stud.-V. Albertia 17. 12. 92, s. 19. 7. 94 im KV., s. 10. 9. 1908 in München. Gold-weiß-rot, n. g. Kn.: Bürgerheim,

Digitized by Google

Gabelsbergerstr. 37; Café: Plendl, Rosenstr. 11. — Rheno-Bavaria, gest. 23. 5. 1903 von ausgetretenen Ottonen, s. Ende WS. 03/04 im KV. adm., 13. 6. 04 publ., susp. Herbst 1914. Zinnoberrot-weiß-h.blau, n. g. Kn.: Wittelsbachergarten, Theresienstr. 38; Café: Luitpold. — Erwinia, cf. Techn. Hochsch. — b) Kath. südd. Stud.-Vereine (Kartell cf. II. e. 4): Alemannia, gest. 27. 11. 81 als Normannia, s. 10. 1. 82 Rhenania, s. 3. 6. 83 Alemannia, susp. H.blau-weiß-rot, n. g. — †Karolingia, gest. 11. 6. 1912, von Alemannia abgetrennt, susp. Herbst 1914, rek. Kn.: Walhalla; Café: Luitpold. Gold-schwarz-grün, n. g. — c) Im Unitas-Verband (cf. II. e. 3), z. Zt. mit gemeinsamen aktiven Betrieb: Unitas-Guelfia, gest. 9. 5. 1900, s. 24. 7. 00 im UV., bis 13. 1. 1913 Unitas. Weiß-blau-gold, Bz. Kn.: Kreuzbräu, Brunnstr. 7. — Unitas-Schyria, 13. 1. 1913 abgetrennt, bestätigt 21. 6. 13, im UV. s. 19. 7. 13. Gold-weiß-blau, Bz. Kn.: Kreuzbräu. — d) Im Verband d. kath. Stud.-V. z. Pflege d. Wissensch. (cf. II. e. 5): Ak. Goerres-V., gest. 11. 3. 92. Gold-weiß-blau, n. g. Kn.: Kollergarten, Schwanthalerstr. 18. — e) Im Hochland-Verband (cf. II. e. 7): Hochland, kath. neustudent. Vb., gest. SS. 1913 als kath. Abstinenten-Vb., susp.

Nichtkonfessionelle Verbindungen m. MV.: a) Wingolf (cf. II. d. 1), gest. 18. 12. 96 (off. Stiftungsdatum) als Vb. Wittenbergia (weiß-rot-gold, s. 27. 4. 97 schwarz-weiß-gold), s. 26. 5. 97 im WB., s. 15. 5. 99 „Wingolf" [Schwarz-weiß-gold, P. rot, Hb. schwarz-gold m. gold. P., M. weiß, Bz. weiß-gold-rot, P. Gold], 1908 verschmolzen m. d. Wingolf a. d. Techn. Hochsch. [gest. 15. 5. 1901, s. 19. 5. 1901 ftr., im WB. s. Mai 01; schwarz-weiß-gold, P. Silber, Hb. schwarz-gold, P. oben gold, unten schwarz, schwarze M.], susp. WS. 14/15. Schwarz-weiß-gold, P. rot (bis SS. 12 P. Silber), Fb. schwarz-gold, CKb. schwarz-weiß-gold, P. Gold u. schwarz, Bz. mit weiß-gold-rot, rote M. Café: Luitpold; Kn.: Gisela, NW. 2, Fürstenstr. 2. — b) im SB. (cf. II. d. 2): *Stud.-Vb. Herminonia, gest. 19. 2. 1900, aus d. SB.-Vg. (gest. 8. 11. 98) hervorgeg. als Deutsche Stud.-Vb., im SB. s. 3. 6. 03, susp. 1914. Schwarz-gold-grün, Fb. schwarz-grün, P. Gold, grüne M. m. gold. Eichenkranz auf schwarzem Samtstreifen. Kn: Arcisstr. 51; Café: Luitpold. X, XX, XXX.

Sportvereine: Ak. Alpen-V. München, e. V., gest. 1. 7. 95, Ortsgr. d. Deutsch-Österr. Alpen-V. Lokal: Deutscher Kaiser, Arnulfstr. — *Ak. Schachklub, gest. 1886, susp. Lokal: Richard Wagner, Gabelsbergerstr. — Ak. Skiklub, gest. 11. 5. 1906. Lokal: Torggelstube, Platzl 8; Café: Odeon. — Ak. Sportklub (im ASB., cf. IV. 10). — Stud.-Abt. d. Turn-V. v. 1860 (im ASB., cf. IV. 10). Lokal: Auenstr. 19. — Ak. Sektion d. Deutschen u. Österr. Alpen-V. — Ak. Ruder-V. (nicht korp.). — Ak. Abt. d. Münchener Ruderklubs v. 1880, gest. 1914.

Wissenschaftliche Vereine: a) Münchener Wissenschafterverband im DWV. (cf. III. h.): Ak. Neuphil. V., gest. 13. 1. 76, vertagt. Rosa-weiß-d.blau, P. Silber, Bz. (s. 16. 12. 91) U. S. (im WCV. s. 27. 7. 85, cf. III. h. 4). X, XX, XXX. — Hist.-Philol. V., gest. 18. 12. 79, bis WS. 86/87 Phil. V. D.blau-weiß-h.blau, P. Silber (s. SS. 84), Bz. (im Namb. KV. s. SS. 84, cf. III. h. 3). Kn.:

Digitized by Google

Amalienstr. 46. — Ak. jurist. V., gest. 6. 12. 84, s. 1914 in d. DWV. Rot-gold-grün, Bz. (früher rot-weiße Schl.). Kn.: Paulaner, Kaufingerstr. 11. — b) Sonstige: Ak. Naturw.-Med. V., gest. 20. 7. 98. Blau-rot-gold, P. Gold, Bz. U. S. Im Goslarer Verb. s. SS. 98 (cf. I. c. 8). Kn.: Rest. Gerlinger, Goethestr.; Café: Reichshof. — Ak. Germanist. V., gest. 6. 12. 98, bis 1912 Ak. Deutsch. Philolog. V. Kn.: Pschorrhallen. — Math. V., gest. 2. 5. 77. Kn.: Wittelsbachergarten, Theresienstr. 38I. — Ak. Orchesterverband, gest. 1897 als Gymnasial-V., ak. s. 18. 11. 99. Lokal: Türkenstr. 28. Nicht korp.; musikwissenschaftl. Tendenz. Kartell m. d. Ak. Orchester-V.-Berlin. — V. f. Naturkunde (nicht korp.). Lokal: Groß. Mathildensaal. — Ak. V. für Psychologie, gest. 8. 5. 95. Lokal: Großer Wirt, Schwabing. — Ak. religionswissenschaftl. Vg., gest. 26. 2. 08 (kathol.). Lokal: Union, Barerstr.; Br.: Blumenstr. 19 IV. — †Sozialwissenschaftl. V., gest. 1907. Br.: Staatswissenschaftl. Seminar, Univ. — V. Stud. d. Zahnheilkunde, gest. WS. 09/10 (Kartell cf. III. h. 13). Br.: Zahnärztl. Inst., Pettenkoferstr. — Pädagog. Gruppe. — c) Susp.: Ak. Stenogr.-V. „Gabelsberger", gest. 8. 12. 92, rek. 23. 1. 1901. D. blau-gold-h. blau, P. Gold, Bz. (Verb. cf. III. h. 11). — Ak. Literar. V., gest. WS. 87/88 (Kartell, cf. III. 8).

Studentinnenvereine: a) im VStD. (cf. VI. 1): **†V. stud. Frauen, gest. WS. 1901/02, im Verband s. WS. 06/07. Wichs: weißes Kleid, Samtbarett m. weiß-grüner Kokarde (s. SS. 13). Lokal: Frauenklub, Prinz Ludwigstr. 6. — b) Kathol. Studentinnen-V.: **†Hadwig, gest. 12. 11. 1912, s. 23. 5. 13 Hadwig; FVh. m. d. KV. VIII. 13 bis 28. 7. 14; s. 5. 1. 14 im VKSt. (cf. VI. 3). H. blau-silber-schwarz, n. g. Br.: Schellingstr. 5. — c) **Deutsche Christl. Vg. Stud. Frauen (cf. VI. 2). Lokal: Neureutherstr. 3II. — d) Sonstige: Soziale Studentinnengemeinschaft (kathol.), gest. Anf. SS. 1916. — Missionszirkel kath. Studentinnen, gest. Ende SS. 16. — Jüd. Studentinnen-V., gest. SS. 18.

Freideutsche Vereinigungen (cf. V) in der DAF. (cf. V. 1): Erste Freischar, gest. 10. 2. 1908. — Zweite Freischar, Anf. SS. 1911 aus der I. Freischar entstanden. — Dritte Freischar, WS. 13/14 v. d. I. Freischar abgetrennt. — †Freiland, gest. 30. 9. 1909, früher Ortsgr. d. DB. abst. Stud., s. Anf. SS. 13 in d. DAF. — Alle 4, vertagt 1914, bilden die Deutsche Ak. Kriegsfreischar. Lokal: Seestr. 12.

Sonstige Vereine: Straubinger Studiengenossenschaft, interkorp. ak. Vg., gest. 1896, bis 1902 Stud.-Vb. Straubing, angemeldet 6. 12. 1913. Kirschrot-weiß-h. blau, Bz. u. Schl. Kn.: Wagnerbräu, Lilienstr.; Café: Central, Türkenstr. — Medizinerschaft, 1912 entstanden durch Vereinigung der Klinikerschaft (gest. SS. 03) u. der Vorkliniker (Verband cf. IV. 13), susp. Herbst 1914. — Vg. d. Stud. d. Zahnheilkunde (Verband cf. IV. 14). — Tierärztl. Klinikerschaft, gest. SS. 1911. — Ak. Bonifatius-V. (cf. IV. 4). (Georgianum u. Korporationen), Adr.: Brunnenstr. 7. — *Christl. Stud.-V. (CSV.) (cf. IV. 1), gest. 16. 11. 1900 (auch an d. Techn. Hochsch. u. Kunstakad.). — **Vg. Jüd. Akademiker

Digitized by Google

(im Bund Jüd. Ak., cf. IV. 5), gest. 16. 5. 1904, susp. 1914. Korporativ. — Stud. Luftflotten-V., Ortsgr. (cf. IV. 17), gest. SS. 14. Lokal: Herzog Heinrich. — **Ak. sozialer Ausschuß, jetzt als Ortsausschuß d. ak. Hilfsbundes. Adr.: Univ., Z. 144. — †Ak. Vinzenz-Konferenz. — Kath. ak. Missions-V., gest. 30. 6. 1914. — Missionszirkel kath. Studentinnen, gest. Ende SS. 1916. — Ak. Ortsgr. d. V. f. d. Deutschtum im Auslande, gest. SS. 08 (cf. IV. 8). — Sozialwissenschaftl.-caritative Vg. — Akademiker-Kongregation, neubegr. Anf. 1912. — †Fortbildungskurse für Arbeiter (Verband cf. IV. 16). — †Sozialstudent. Zentrale kath.). Adr.: Bayerstr. 25 Rgb. II. — Stud.-pädagog. Vg. (cf. IV. 21). — †Ak. Märchen-Ausschuß. — Wissenschaftl. V. poln. Stud. Lokal: Augustenstr. 77. — Deutsche Vaterlandspartei (cf. IV. 22), stud. Gruppe, gest. XII. 1917, behördl. aufgelöst Anf. 1918. — Bund deutsch-nat. Stud. (cf. IV. 23), Ortsgr., gest. 3. 5. 18. Adr.: Barerstr. 69 I. — V. Bulgar. Stud., gest. 30. 11. 17.

Freistudent. Organisationen: a) **†Freie Studentenschaft, organisiert SS. 1901, s. WS. 12/13 korp., Mitgl. der „Deutschen Freien Studentenschaft" (cf. VII. 1). Adr.: Adalbertstr. 15. — b) †Freie Vereinig. Kathol. Stud., gest. Anf. Mai 1911 (Verband cf. VII. 2). Lokal: v. d. Tannstr. 14.

WS. 10/11 haben sich d. Verbände auf Bestimmung schlagender Korporationen an d. Münchner Hochschulen (KSC., WSC., RSC., Deutsche Burschensch., Rüdesh. Verband, CLC. u. VC.) zum Waffenring (Losen Verband d. ftr. schlagenden Verbände) zusammengeschlossen, der s. WS. 12/13 mit mehreren schwarzen Korporationen m. u. S. ein Paukverhältnis auf schwere Waffen hat. — Es bilden das Kartell philolog. Vereine s. 2. 3. 95: d. Neuphil. u. Hist.-Phil. — Den Verband Nichtfarbentragender Corporationen (VNC.) bilden s. 1899 die Vb. Babenbergia, Apollo u. die ATVb. Agilolfia (Techn.) u. Germania. — Dem kathol. Akademikerausschuß (Königstr. 63), gehören an die Korp. im CV. (7), KV. (5), UV. (2), Süddeutschen Kartell (2) sowie Rhaetia (2) u. der Studentinnen-V. Hadwig; daneben bilden die Vereine der 3 nichtfarbentr. Verbände einen Neunerausschuß.

Der Ortsverband d. Münchner Leibesübungen pflegenden Korporationen ist in dem aus den Rektoren der beiden Hochschulen und mehreren Professoren bestehenden Ak. Ausschuß z. Pflege d. Leibesübungen durch einen Siebenerausschuß vertreten, von dessen Gliedern 4 auf die Univ., 2 auf d. Techn. u. 1 auf die Tierärztl. Hochsch. entfallen, u. von denen die Inkorporierten 3 (je 1 auf den Losen Verband, die schwarzen Korp. u. die konfess. Korp.), die Nichtinkorp. 3 u. die Sportvereine 1 stellen.

Dem **Akademischen Sozialen Ausschuß (gest. 1913), der Hebung der studentisch-sozialen Arbeit bezweckt, gehören an die mit † bezeichneten Korp. u. Vereine, ferner die Wissenschaftl. Abt. d. Instituts f. soz. Arbeit, der Verband d. ak. Unter-

Digitized by Google

richtskurse, sowie an der Handelshochschule die Freie Studentenschaft u. d. Ausschuß. Geschäftszimmer: Univ., Z. 144.

Dem Ortsausschuß München des Ak. Hilfsbundes (gest. Febr. 1915) gehören sämtl. Korp. der Univ. u. d. Techn. Hochsch. an. Geschäftsstelle: Univ., Z. 144.

Die Gründung eines Allgemeinen Studentenausschuß ist in Vorbereitung begriffen.

Zum „Verband Münchener Studentinnen" haben sich 1916 zusammengeschlossen die 3 Studentinnenvereine und die „Gruppe der nichtinkorporierten Studentinnen".

Königl. Technische Hochschule,
gest. 1827, Hochschule seit 1868.

Corps im Weinheimer SC. (cf. I. a. 2). SC. des WSC. zu München: Teutonia, gest. 26. 11. 71 in Aachen als L., s. 15. 7. 76 C. im WSC., s. 1878 in Braunschweig, susp. 1902, rek. in Mch. 21. 9. 05. Grün-weiß-rot, Ff. grün-weiß-grün, P. Silber, d. grüne M. Kn.: Gabelsbergerstr. 16; Café: Parade. — Cisaria, Waffen-C., gest. 5. 3. 51 zu Augsburg, s. 1. 6. 53 in Mch. Krapprot-weiß-d. grün, Ff. rot-weiß, P. Silber, krapproteM. Café: Odeon; EH.: Münzstr. 2. — Rheno-Palatia, Waffen-C., gest. 7. 12. 57 zu Nürnberg, s. 10. 11. 63 in Mch. H. blau-weiß-h. blau, Ff. blau-weiß, P. Silber, h. blaueM. Café: Hoftheater; EH.: Platzl 8. — Vitruvia, Lebens-C., gest. 15. 6. 63 als Vb., s. 3. 7. 67 C. D. blau-weiß-rosa, Ff. blau-weiß, P. Silber, blaue M. Café: Luitpold; Kn.: Rest. Platzl, Münzstr. 9 I. — Germania, Lebens-C., gest. 14. 11. 63 als B., s. 22. 3. 65 L., s. 10. 12. 67 C. D. blau-gold-rot, Ff. gold-rot, P. Gold, weiße M. Café: Karlstor; EH.: Kanalstr. 30. — Guestphalia, gest. 8. 7. 79 an d. Univ. als L., im CLC. 2. 6. 95 bis 11. 1. 04, C. im WSC. 27. 11. 05. Schwarz-weiß-d. grün, Ff. schwarz-grün, P. Silber, schwarze M., im SS. weiße St. (s. 22. 4. 06). Kn.: Bräuhausstr. 2 II.; Café: Odeon. — Borussia, gest. 1. 7. 75 a. d. Bergak. Clausthal als Vb., s. 1. 11. 91 C., s. 1908 in Aachen, im WSC. s. 14. 3. 03, s. 20. 4. 07 in München, susp. 1914. Schwarz-weiß-schwarz, Ff. schwarz-weiß, P. Silber, schwarze M. Café: Neue Börse; Kn.: Liebigstr. 8. — Normannia, gest. 9. 1. 69 als L., C. s. 29. 1. 91, bis 6. 6. 10 a. d. Tierärztl. Hochsch., im WSC. s. 8. 6. 10. Grün-d. rot-gold, Ff. grün-rot, P. Gold, am gold. Streifen grün, d. grüne M. Kn.: Rest. Platzl, Münzstr. 9 III; Café: Odeon. — Vandalia, Lebens-C., gest. 7. 11. 70 als V., C. s. 28. 1. 91, bis 7. VII. 10 a. d. Tierärztl. Hochsch. H. blau-weiß-d. grün, Ff. blau-grün, P. Silber, d. grüne M. Kn.: Liebigstr. 22 I priv.; Café: Parade. — Chargen: X, XX, XXX.

Corps im RSC. (cf. I. a. 3): Agronomia, gest. 20. 1. 55 an der Landwirtsch. Akademie Weihenstephan als Landw. V., 1886 beh. aufgelöst, s. 91 Vb., s. V. 05 in München, s. 14. 5. 13 C. im RSC., rez. Pfingsten 14. Schwarz-gold-grün, Ff. schwarz-gold, P. Gold, schwarze M. Lebensprinzip. Heim: Dienerstr. 7 I, priv.; Café: Karlstor.

Burschenschaften im Rüdesheimer Verband (cf. I. a. 5.) Münchner Burschensch. der Techn. Hochsch.: Stauffia, gest. 7. 11. 93. Schwarz-weiß-rot, Fb. rot-weiß-rot, beide auf gold. Grunde,

Digitized by Google

schwarze Samt-M. Café: Prinzregent; Kn.: Bräuhausstr. 4 I. l. — Guelfia, gest. 3. 4. 93, s. SS. 03 B., s. 26. 5. 04 im RDC. Schwarz-gold-rot, Fb. rot-schwarz, P. Gold, schwarze M. Café: Domhof; Kaufingerstr.; Kn.: Bräuhausstr. 5 I. — Susp. SS. 12: Gothia, gest. 14. 3. 96 von Stauffia, susp. 15. 7. 09 bis WS. 11/12. Rot-schwarz auf gold. Grunde, Fb. schwarz-gold-schwarz, P. Gold, h.rote M. (anfangs rote St.). Lebensprinzip. — PVh.: Vandalia cf. Tierärztl. Hochsch. Chargen: X, XX, XXX.

Burschenschaft im ADB. (cf. I. b. 1): Askania, gest. 9. 11. 1906 a. d. Univ. als ak. Club Gabelsbergia, s. Ende SS. 09 Vb. Askania, s. Pfingsten 12 als ftr. fr. B. a. d. Techn. Hochsch., s. Pfingsten 13 im ADB. als Ren. Blau-gold-grün, P. Gold, blaue M. Café: Neue Börse; Kn.: Enhuberstr. 1. XXX, XX, X.

Schwarze Verbindungen mit u. S. u. schwarzen e. W.: a) im MVC. (cf. l. c. 5): Lotharingia, cf. Univ. — b) im Rothenburger EC. (cf. I. c. 6): Polytechnischer Club, gest. 2. 6. 1880. H.grün-weiße Schl. m. Zirkel. Café: Luitpold.

Ak.Turn-Korporationen im ATB. (cf. I. c. 2): ATB. München: ATVbg. Agilolfia, gest. 21. 6. 78, im ATB. s. 27. 6. 83, susp. 1914. Rot-weiß-h.blau, Bz. u. Schl. m. Zirkel. EW. Café: Fürstenhof, Neuhauserstr. 21/22. Im VNC. (cf. Univ.) — ATV. Rugia, gest. 15. 9. 1902, s. 15. 1 08 im ATB., rez. 4. 7. 09, susp. 1914. D.grün-weiß-kornblumenblau, P. Silber, Bz. Schwarze e. W. als persönliche. Kn.: Nordendstr. 55 I; Café: Fürstenhof.

Kathol. Korporationen m. MV.: a) ftr. kathol.-deutsche Stud.-Vb. im CV. (cf. II. e. 1): Vindelicia, gest. 26. 2. 97 (aus Aenania), ftr. s. 6. 6. 97, im CV. s. SS. 98. D.blau-weiß-orange, Ff. blau-orange, P. Gold, am orange Streifen blau, d.blaue Samt-M. Café: Gisela; Kn.: Pschorrbräubierh., Neuhauserstr. — Moenania, 15. 5. 1907 von Vindelicia abgezweigt, s. 14. 6. 07 im CV., s. 15. 6. 07 ftr. Weiß-d blau-orange-weiß, Ff. weiß-blau-weiß, P. Silber, weiße M. Br.: Union, Barerstr. 7; Kn.: Türkenstr. 38 I. — X, XX, XXX, XXXX. — b) nftr. V. im KV. (cf. II. e. 2): Erwinia, gest. 4. 5. 73. im KV. s. SS. 74. Blau-weiß-gold, n.g. Café: Wittelsbacherpassage; Kn.: Bürgerheim, Gabelsbergerstr. 37.

Sportvereine: Ak. Segler-V., gest. 23. 10. 1901; u. S., keine e. W.; schwarzer Bz. Café u. Kn.: Gabelsbergerstr. 77 a. (Kartell cf. I. c. 4).

Wissenschaftl. u. Fachvereine: a) im Konvent d. Fachvereine a. d. Techn. Hochsch.: Ak. Arch.-V., gest. 12. 12. 82. Kn.: Bauerngirgl, Residenzstr. — Ak. Chem.-V., gest. II. 86. Blau-silber-rot. Bz. Kn.: Gabelsbergerbrauerei. — Ak. Elektro-Ing.-V., gest. 11. 7. 92 O.A. (Im Ak. Ing.-Verb., cf. III. h. 14). Kn.: Pschorrbräu, Neuhauserstr. — Ak. Ing.-V., gest. 1872. Abz. Herkules m. Hammer. Kn.: Paulanerbräu, Neuhauserstr. 101. — Ak. Maschinen-Ing.-V., gest. 10. 8. 72. Weiß-blau, Schl. m. silb. Regulator. Kn.: Paulanerbräu, Kaufingerstr. (Im Ak. Ing.-Vb., cf. III. h. 14.) — b) sonstige: Agraria, Ak. Landw. V., gest. 1. 7. 91. Schwarz-gold-h.blau, P. Gold. Bz. U. S. (s. SS. 92 im Verband, cf. III. h. 10). Kn.: Dachauerstr. 70 pt.; Café: Modern.

Digitized by Google

Ausländer-Verein: Progreß, bulgar. Stud.-V. Lokal: Schellingstr. 88.

Freie Studentenschaft, in der DFrSt., (cf. VII 1). gegr. 1908/09 susp. WS. 12/13.

Königl. Akademie der bildenden Künste,
gest. 1808.

Keine Korporationen.

Der Ausschuß der Studierenden vertritt deren Gesamtheit.

Handelshochschule,
gest. 10. 10. 1910.

Korporationen: Suspendiert: Hansea, ak. V., gest. 14. 6. 11. Gold-rot-weiß n. g. U.S. Kn.: Paulanerbräu, Kaufingerstr. 11; Café: Odeon.

Freie Studentenschaft, gest. 1913 (cf. VII. 1).

Es besteht ein Studentenausschuß.

MÜNSTER i. W.

Immatr.: 13,80 ℳ, bezw. 9,80 ℳ. Termin 16. Sept. bis 5. Okt., später nur m. Genehmigung des Kurators. Auf 4 Sem. bei der philos. Fakultät immatrikuliert können deutsche Reichsangehörige auch ohne Maturitätszeugnis werden, wenn sie dasjenige Maß von Bildung erreicht haben, das für die Erlangung der Berechtigung zum Einjährig-Freiwilligen-Dienst vorgeschrieben ist. Die Immatr. einer Frau bedarf in diesem Falle der Genehmigung des Ministers, die durch die Immatr.-Kommission nachzusuchen ist. Ausländer können immatrikuliert werden, wenn sie sich über den Besitz einer Schulbildung ausweisen, die der von Angehörigen des Deutschen Reiches für das akadem. Studium geforderten im wesentlichen gleichwertig ist. Gasthörer können zum Besuch von einzelnen Vorlesungen mit Zustimmung der Lehrer durch den Rektor zugelassen werden. Exmatr. 10 ℳ. Auditoriengeld 5 ℳ (Ausländer 10 ℳ). Vorlesungen: Honorar: kathol.-theol. Fak. 3 ℳ, ev.-theol. Fak. 5 ℳ f. d. Wochenstde. (seminarist. Uebgn. g.), rechts- und staatswiss. Fak.: 5 ℳ f. d. W. (die 5. und 6., sowie d. 11. u. 12. Wochenstde. werden nicht gerechnet), Uebgn. 6 ℳ, Uebgn. m. schr. Arbtn. 20 ℳ f. 2 Wochenstdn., für jede weitere 5 ℳ, repetitor. Uebgn. 10 ℳ f. d. Wochenstde.; philos. u. naturw. Fak.: 5 ℳ (mehr als 5 Wochenstdn. werden nicht gerechnet); gr. chem. Prakt. 60 ℳ, kl. chem. Prakt. 36 ℳ, physikal. Prakt. 6 std. 30 ℳ, 3 std. 15 ℳ., pharm. Prakt. 50 ℳ, wiss. botan. Unters. 50 ℳ, Uebgn. im agrikult. chem. Labor. g. Institutsgebühren, Praktikantenbeiträge u. die Gebühr für versicherungspflichtige Vorlesungen werden besonders erhoben. Belegen: bis 12. Okt. Stundung: wird bei entsprechenden Zeugnissen gewährt, m. Ausnahme d. kathol.-theol. Fakultät, deren

Digitized by Google

Angehörige jedoch halben oder ganzen Erlaß nachsuchen können. Gesuche sind bis 1. Okt. einzureichen. Freitische: offizielle bestehen nicht. Krankenkasse: gewährt ärztl. Behandlg. bezw. Verpflegung, eventl. im Krankenhaus; obligat. Beitrag 4 ℳ f. d. Semester. Bibliotheksgebühr 2,50 ℳ. Lesehalle: Die Lesehalle ist geöffnet: An Wochentagen von 8 Uhr vorm. bis 8 Uhr nachm., an Sonn- u. Feiertagen v. 8—1 Uhr mittags. Wohnungen: sind am Schwarz. Brett und beim Kastellan angezeigt.

N. B. Durch die erfolgte Einsetzung der Prüfungs-Kommission für die ärztliche Vorprüfung ist das Medizin-Studium auch bis zur Ablegung der Vorprüfung möglich.

Westfäl. Wilhelms-Universität.

Gestiftet 1786, resp. 1818.

Die juristische Fakultät seit 1902 wieder eröffnet, die evang.-theol. Fakultät am 15. Okt. 1914 eröffnet.

Anfang 30. September, Ende 1. Februar.

Kurator: Se. Durchlaucht Dr. Karl **Prinz v. Ratibor u. Corvey**, Oberpräsident d. Prov. Westfalen. — *Stellv.*: Oberpräsidialrat **Kirchner**. — *Rektor*: **Smend** (theol. Fak.). — *Dekane*: **Schmitz, Engelkemper, Hls, Meinardus,** — *Vorst. d. mediz.-propädeut. Abt.*: **Ballowitz.**

I. Evangelisch-theologische Fakultät.

Dekan: O. **Schmitz.**

Pff. ord.: Jul. **Smend** (10.5.57) prakt. Theol. I. (Liturg. u. Homilet.) 5 p.; evang. Relig.-Unterr. auf höh. Schulen 3 p.; katechet. Sem. 1 pg.; homilet.-liturg. Sem. 1 m. 2 pg. — W. **Rothstein** (19. 3. 53) altbabylon. Relig.-Gesch. 1 g.; ausgew. Psalmen 4 p.; alttest. Theol. 5 p.; alttest. Texte m. Repetit. 1 m. 2 pss.; Sem. (prophet. Texte) 1 m. 2 pg. — Gg. **Grützmacher** (22. 12. 66) Kirchengesch. IV (Neuzeit) 4 p.; Symbol. 4 p.; kirchengesch. Repetit. 1 m. 2 pss.; kirchengesch. Sem. 1 m. 2 pg. — K. **Heim** (20. 1. 74) Ⓚ (systemat. Theol.) beurl. — O. **Schmitz** (16. 6. 83) 1. Korintherbr. 4 p.; Bergpredigt 1 p.; neutest. Repetit. 1 m. 2 pss.; neutest. Sem. (Gleichn. Jesu) 1 m. 2 pg.

Pff. ext.: Walth. **Glawe** (18. 7. 80) Ⓚ (Kirchengesch.) kündigt später an. — Em. **Balla** (6. 2. 85) Ⓚ (alttest. Theol.) dgl.

Dozz.: Pf. Caius **Fabricius** (16. 8. 84) Ethik 4 p.; d. christl. Gottesglaube 1 g.; systemat. Sem. 1 m. 2 pg. — Ed. **Sachsse**, Palästinakde. I. 1 g.; hebr. Grammat. 2 m. 2 p.; Genesis 2 m. 2 p.

Beauftr. Dozz.: Pf. Th. **Simon**, Relig. d. Menschheit I. 3 g. — Pf. **Rothert**, relig. u. sittl. Volkskde. Westfalens 2 g. — Pf. W. **Heile**, dtsch. evang. Kirchenlied 2 g.; dtsch. evang. Kirchenmelod. 1 g.; dtsch. geistl. Volkslied 1 g.

II. Katholisch-theologische Fakultät.

Dekan: W. **Engelkemper.**

Pff. ord.: Jos. **Mausbach** (7. 2. 61) Moraltheol. II. 3 p.; Apologet. II. 2 g.; moraltheol. Sem. 1 pg. — Pet. **Hüls** (7. 10. 50) Homilet. II.

Digitized by Google

2p.; Liturg. 2g.; homilet. Sem. 1 pg. — Frz. **Hitze** (16. 3. 51) Sozial-lehren d. Krieges 2g. — Frz. **Diekamp** (8. 11. 64) Lehre v. d. Schöpfg. 4 p.; dogmengesch. Sem. 1 pg. — W. **Engelkemper** (17. 3. 69) Gesch. Israels v. Moses bis Samuel 3 p.; Keramik d. Ausgrabgn. in Palästina 1g.; exeget. Uebgn. 1 pg. — M. **Meinertz** (19. 12. 80) Galaterbr. 2p.; Einltg. ins N.T. II. 2 p.; neuteśt. Sem. 1 pg. — K. **Lux** (26. 1. 72) Kirchenr. II. 3 p.; Eher. 2 g.; kirchenrechtl. Sem. 1 pg. — Jos. **Schmidlin** (29. 3. 76) Ⓚ Dogmengesch. d. christl. Altert. 2 p.; Kirchengesch. seit 1848 1 g.; auswärt. Missionen vor, in u. nach d. Kriege 1; Sem. 1 m. 2pg. — Gg. **Schreiber**, Kirchengesch. (neuere Zeit) 4 p.; kirchen-gesch. Prosem. 1 pg. — Frz. Jos. **Dölger** (18. 10. 79) Indien u. Persien in ihr. Verhältn. z. Christent. 2 p.; d. gottesdienstl. Raum in d. antik. Relig. u. im Christent. 1 g.; Uebgn. (d. Amulett) 1 pg.

Pff. ext.: Bernh. **Dörholt** (23. 1. 51) Kosmol. 2 p.; Theodicee 2 p.; Erkenntnisl. 2 p.; Apologet. d. Kirche 2 g. — P. **Karge** (3. 1. 81) Armenier u. ihre Kirche 2 p.; d. Deutschtum in Syrien-Palästina seit d. Kreuzzügen 1 g.; Sem.-Uebgn. pg. — Arn. **Struker**, spez. Sakramentenl. 4 p.; allg. Sakramentenl. 1 g.

Doz.: W. **Vrede** (11. 3. 78) Gesch. d. neutest. Kanons 1 g.

Lekt.: Domchordir. Th. **Cortner**, d. „Accentus" 1 g.; Charakterist. d. Kirchentonarten 1 g.; d. traditionelle Choral 1 g.

III. Rechts- u. staatswissenschaftliche Fakultät.

Dekan: Rud. **His**.

Pff. ord.: Heinr. **Erman** (15. 1. 57) Pandekt.-Exeg. 1 m. 2 p.; bürgerl. R. (allg. Tl.) 4 p.; Uebgn. f. Anf. im bürgerl. R., 1 m. 2 p.; Siedelungsl. 2 p.; Sem. f. Siedelgsfrag. 1 g. — P. **Krückmann** (25. 10. 66) internat. Privatr. 1 p.; Einf. in d. Zivilproz. u. Gerichtskursus 1 m. 2 p.; Anschauungsmittel f. d. Rechtsunterr. 1 g.; bürgerl. R.: Schuldr. 4 p., Sachenr. 4 p.; event.: Uebgn. (bürgerl. R.) f. Vorger. 1 m. 2 p. — E. **Jacobi** (19. 2. 67) bürgerl. R. (Familienr.) 4 p.; Konversat. (Schuldr.) 1 m. 2 p.; R. d. Wertpapiere 2 p.; Zivilproz.- u. Zivilr.-Prakt. 1 m. 2 p.; Konversat. (Zivilr.) 1 p. — E. **Rosenfeld** (14. 8. 69) Strafr. 4 p.; Jugendstrafr. 2 p.; niederld. Strafr. 1 p.; Konversat. (Zivil- u. Strafprozeßr.) 2 p.; strafrechtl. Sem. f. Vorger. 1 pg.; Kriminalpsychol. 1 g.; Zivilproz. I (ohne Zwangsvollstreckg.) 4 p.; Konversat. (Staatskirchenr.) 1 p. — Rud. **His** (15. 7. 70) dtsch. Rechtsgesch. 4 p.; dtsch. Privatr. 2 m. 2 p.; Lesen dtsch. Rechtsquellen 1 m. 2 p.; Strafr. u. Proz. im dtsch. Mittelalt. 1 g.; gesch. Einf. in Verfassg. u. R. d. Niederlande 1 p. — Jos. **Schmöle** (8. 4. 65) Ⓚ Finanzwiss. 2 m. 2 p.; volksw. Hauptsem. 1 pg. — Jos. **Lukas** (3. 8. 75) Ⓚ (Staatsr.) liest nicht. — J. **Plenge** (7. 6. 74) Ⓚ allg. Organisat.-Lehre 1 m. 2; volksw. Uebgn.: Prosem., theoret. Abt. 1 m. 3 p.; Mittelsem. 1 m. 2 p., Hauptsem. 1 p.

Pff. ext.: Hub. **Naendrup** (3. 11. 72) Ⓚ (dtsch. R.) liest nicht. — Andr. **Thomsen** (1. 6. 63) dtsch. Strafprozeßr. 4 p.; Strafr.-Prakt. 1 m. 2 p.; Militärstrafr. 1 g.; Zivilproz. II. 2 m. 2 p.; Kriminalpolit. 2 p. — — Hugo **Krüger** (25. 5. 61) Konversat. (Sachenr.) 2 p.; bürgerl.-rechtl. Klausurarbtn. 1 m. 2 p.; sprachl. Einf. in d. Quellen d. röm. R. 3 p.; röm.-rechtl. Sem. 1 pg.; Konversat. üb. Syst. u. Gesch. d. röm. R. 2 p.

Digitized by Google

— Godehard Jos. **Ebers** (22. 9. 80) allg. Staatsr. 1 p.; dtsch. u. preuß. Staatsr. 4 p.; Staats- u. Verwaltgsr. Belgiens 1 p.; Einf. in d. Rechtswiss. 4 p.; Einf. in d. Codex jur. canon. 1 g.

Beauftr. Dozz.: Pf. Heinr. **Többen** ℞ gerichtl. Psychiatr. 2. — Pf. Alw. **Besserer** ℞ (gerichtl. Med.) liest nicht.

Dozz.: Jos. **Poetsch** (20. 3. 81) (dtsch. bürgerl. R.) beurl. — Hans **Busz** (20. 7. 81) ℞ (dtsch. bürgerl. R.) dgl. — Er. **Molitor** (3. 10. 86) ℞ (dtsch. Rechtsgesch., dtsch. Privatr.) dgl. — Hans **Techemacher** (84) ℞ d. engl. Staat 1 p.; polit. Uebgn.: Prosem. 1 p., Mittelstufe 1 p.

Lekt.: Dr. Alb. **Rasch**, Technik d. Kapitalmarktes 1 m. 2; volksw. Uebgn. 1.

IV. Philosophische u. naturwissenschaftliche Fakultät.

Dekan: W. **Meinardus.**

Pff. ord.: Heinr. **Salkowski** (13. 4. 46) (Chem.) i. R. — W. **Killing** (10. 5. 47) Diff.- u. Integr.-Rechng. II. 4 p.; Uebgn. dazu 1 g.; analyt. Mechan. I. 4 p.; Uebgn. (Untersem.) 1 m. 2 pg. — O. **Seeck** (2. 2. 50) ℞ Quellenkde. z. alt. Gesch. 4 p.; Uebgn. 1 m. 2 g. — R. **Lehmann** (17. 5. 45) (Geogr.) liest nicht. — Pet. **Sonnenburg** (23. 8. 59) Ciceros Leben u. Schriften 4 p.; philol. Sem., Abt. I u. II. (ält. griech. Elegie) 1 m. 2 pg.; Kolloqu. 2 pg. — Jos. **König** (15. 11. 43) Anltg. z. wiss. Arbtn. (angew. Chem.) f. Vorger. (m. Bömer) ganztg. pg. — K. **Busz** (2. 2. 63) ℞ Gesteinskde. 2 p.; mineral. u. petrogr. Uebgn. 1 m. 2 p.; Anltg. z. selbst. Arbtn. 6 m. 4 pg. — Reinhold **v. Lilienthal** (25. 6. 57) Diff.-Geom. 4 p.; analyt. Geom. d. Raumes 4 p.; Determinant. u. Algebra 2 p.; mathem. Obersem. 1 m. 2 pg. — Frz. **Jostes** (12. 7. 58) dtsch. Grammat. 4 p.; dtsch. Prosem. 1 m. 2 g.; Sem. 1 m. 2 pg. — Aloys **Meister** (7. 12. 66) ℞ Zeitalt. d. Renaiss. u. d. Humanism. 2 p.; dtsch. Verfassgsgesch. d. Neuzeit 3; histor. Sem. $1^1/_2$ p. — K. **Spannagel** (27. 11. 62) ℞ (neuere Gesch.) liest nicht. — H. **Ehrenberg** (7. 3. 58) Blütezeit d. dtsch. Plastik 2 p.; Spätrenaiss. u. Barock in Italien 1 p.; Uebgn. 1 m. 2 pg. — Gerh. **Schmidt** (5. 7. 65) Exp.-Phys. 5 p.; physikal. Prakt. f. Anf. 1 m. 3 p. u. 2 m. 3 p., f. Vorger. (m. Konen) ganztg. pss. — Em. **Ballowitz** (20. 11. 59) systemat. Anat. d. Menschen I. 5 p.; Präparierübgn. ganztg. p.; Urogenitalappar. d. Menschen 1 p.; Situs viscerum 1 m. 2 p.; Zellen- u. Gewebel. 1 m. 2 + 1 p.; Knochen- u. Gelenkl. 3 p.; anat. Demonstr. I. 1 p.; Leitg. selbst. wiss. Untersuchgn. f. Geübt. tägl. g. — Rud. **Schenck** (11. 3. 70) ℞ org. Exp.-Chem. 3 p.; Chem. d. Metalle u. Legiergn. 2 p.; Kolloqu. 1 g.; chem Prakt. (m. Ley) ganz- od. halbtg. pss.; chem. Uebgn. f. Med. (m. Kassner u. Ley) 2 m. 2 pss. — Rud. **Rosemann** (17. 10. 70) Exp.-Physiol. II. 5 p.; Physiol. d. Sinnesorg. 2 p.; physiol. Prakt. (m. Krummacher) 2 m. 2 p.; physiol.-chem. Labor. f. Vorger. tägl. pss.; Anleitg. z. selbst. wiss. Arbtn. tägl. pss.; inn. Sekretion 1 g. — Jul. **Schwering** (14. 2. 63) Walth. v. d. Vogelweide 2 p.; Naturalism., Symbolism. u. Heimatkunst 2 p.; Stilist. 1 g.; dtsch. Prosem. 1 g.; Sem. 1 m. 2 pg. — O. **Hoffmann** (9. 2. 65) vgl. Grammat. d. Griech., Lat. u. Deutsch. 3 p.; sprachwiss. Uebgn.

Digitized by Google

1 p.; ahd. Grammat. 2 p.; d. dtsch. Wortschatz 2 p. — H. **Schöne** (18. 4. 70) Ⓚ (klass. Philol.) liest nicht. — W. **Meinardus** (14. 7. 67) Ⓚ Morphol. d. Erdoberfl. 3 p.; Verkehrsgeogr. 2 p.; geogr. Uebgn. 1 m. 2 pg.; — Wolfg. **Keller** (14 2. 73) Ⓚ engl. Lit. (18. Jahrh.) 3 p.; Einf. ins Altengl. 2 p.; engl. Sem. (Rob. Burns) 1 m. 2 pg.; Uebgn. f. Studentinn. 1 m. 2 pg.; Uebgn. f. Kriegsteiln. (altengl. Text) 1 m. 2 pg. — Hub. **Grimme** (24. 1. 64) arab. Grammat. 2 p.; türk. Grammat. 2 p.; babylon.-assyr. Gesch. 1 g.; orient. Sem.: a) bibl.-hebr. Metrik, b) Koran, c) Uebersetzg. ausgew. Tradition d. Buhārī, d) Uebersetzg. türk. Zeitgn. je 1 pg. — Leo **Wiese** (26. 1. 71) altfrz. Rolandslied 3 p.; frz. Drama 2 p.; roman. Sem.: neufrz. Uebgn. 1 m. 2 pg.; f. Studentinn.: altfrz. Uebgn. 1 g.; Kolloqu. 1 pg.; span. Kurs I. u. II. je 2 p. — Walt. **Stempell** (16. 8. 69) Ⓚ spez. Zool. II. 3 p.; tier. Parasit. d. Mensch. 1 p.; moderne Abstammgsl. 1 g.; zool. Sem. (m. Koch) a) Vortr. 1 pss., b) Museums- u. Sammlgstechn. 1 m. 3 pss.; tierphysiol. Prakt. (m. Koch) 1 m. 3 pss.; Anltg. z. selbst. Arbtn. tägl. pss. — K. **Daenell** (28. 8. 72) Ⓚ Zeitalt. d. Absolutism. u. Merkantilism. 4 p.; Kampf um Asien 1 p.; Sem. (mittelalt. Urkdn.) $1\frac{1}{2}$ pg. — W. **Benecke** (23. 9. 68) spez. Botan. 5 p.; botan.-mikrosk. Uebgn. 1 m. 4 pss.; mikrosk. Untersuchg. v. Nahrgs.- u. Genussm. 4 pss.; m. Heilbronn: botan. Labor. halbtg. pss., Pharmakogn. u. mikrosk. Drogenuntersuchg. 2 m. 3 pss., bakt. Prakt. u. Sterilisat.-Techn. 1 pss., botan. Sem. 1 pg.; Anltg. z. wiss. Arbtn. ganztg. pss. — Arn. **v. Salis** (29. 7. 81) Athen u. s. Denkm. 3 p.; griech. Götter u. Heroen 2 p.; archäol. Uebgn. f. Anf. u. Vorger. je 1 pg. — Alfr. **Brunswig** (3. 6. 77) Ⓚ (Philos.) liest nicht. — M. **Ettlinger** Ⓚ (Philos.) dgl.

Pff. ord. hon.: F. **Philippi** (14. 7. 53) Altertumskde. d. dtsch. Mittelalt. II. 2 p.; Wappen-, Siegel- u. Münzkde. 1 g. — P. **Cauer** (17. 12. 54) Ⓚ Pädag. 2 p.; Komposit. v. Homers Ilias 2 p.; philol. Uebgn. 1 pg. — Jos. **Plaßmann** (24. 6. 59) Fixsterne 1 m. 2 g.; Bahnbestimmgsl., f. Anf. 2 p.; Methodik d. Unterr. in mathem. Geogr. u. elem. Astron. 1 p.; Uebgn. 1 pg. — L. **Schmitz-Kallenberg** (10. 6. 67) Gesch. d. abendländ. Schismas u. d. groß. Konzilien 2 p.

Pff. ext.: Gg. **Kassner** (4. 2. 58) Ⓚ Maßanal. 1 g.; anorg. Chem. m. bes. Berücks. d. Med. u. Pharm. 4 p.; Kolloqu. 1 p.; ausgew. Kap. d. chem. Technol. 1 p.; pharmaz.-chem., maßanalyt. u. toxikol. Uebgn., Anltg. z. Bearbtg. selbst. wiss. od. techn. Aufgaben f. Vorger. 5 m. 5 pss.; s. a. Pf. ord. Schenck. — Heinr. **Konen** (16. 9. 74) Ⓚ Theor. d. Elektrizit. u. d. Magnetism. 4 p.; Sem. f. theoret. Phys. 1 m. 2 pg.; s. a. Pf. ord. Schmidt. — K. **Münscher** (24. 11. 71) Ⓚ Geschichtsschreibg. d. Griech. 2 m. 2 p.; kursor. Lekt. d. Herodot u. Thukydides 1 m. 2 pg.; philol. Sem. (lat. Stilübgn. u. kursor. Lekt.) 1 m. 2 pss. — Heinr. **Ley** (3. 8. 72) physikal. Chem. I. 3 p.; s. a. Pf. ord. Schenck. — F. **Tobler** (1. 10. 79) Ⓚ (Botan) liest nicht. — Th. **Wegner** (9. 9. 80) Ⓚ (Geol.) dgl. — R. **Schmidt** (29. 11. 66) Sanskr.-Grammat. I. 2 p.; Sanskr.-Uebgn. 2 g.; Neupers. f. Anf. 1 p.; Indiens Lit. 1 g. — Aloys **Bömer** (31. 7. 68) Nahrgsmittelchem. II. 2 p.; Chem. u. Technol. d. Gärgsgewerbe 1 g.; s. a. Pf. ord. König. — Willy **Kabitz** (5. 5. 76) Ⓚ (Philos.) liest nicht. — O. **Krummacher** (7. 11. 64) Physiol. f. Zahn-

Digitized by Google

ärzte u. Lehramtskand. 2p.; Harn u. -untersuchg. 1p.; s. a. Pf. ord. Rosemann.

Pff. ext. hon.: Jos. **Arneth** (13. 10. 73) Ⓚ (med. Propädeut.) liest nicht. — W. **Koppelmann** (8. 2. 60) neuere Philos. v. Descartes bis Kant 1m. 2p.; Erkenntnisl. u. Logik 3p.; Ethik 2p.; Uebgn. g.

Beaufftr. Dos.: M. **Apffelstaedt** (4. 3. 63) Ⓚ Poliklin. f. Zahn- u. Mundkrkhtn 5. pss.; zahnärztl. Techn. (in 3 Kurs.) 5m. 3+5m. 3pss.; konserv. Zahnhlkde. tägl. pss.; zahnärztl. Materialienkde. 1pss.

Dozz.: Pf. Bernh. **Vandenhoff** (3. 6. 68) hebr. Grammat. II. 3p.; hebr. Uebgn. 1pss.; syr. Uebgn. 1pg. — Pf. Ferd. **Koch** (9. 4. 70) Rubens u. s. vläm. Zeitgenoss. 2p.; Kunst Albr. Dürers 1p.; Mor. v. Schwind u. K. Spitzweg 1p.; Uebgn. 1p. — J. **Brodersen** (9. 2. 78) Ⓚ (Anat.) liest nicht. — Pf. K. **Voigt** (2. 4. 79) Ⓚ (Gesch.) dgl. — Pf. A. **Gottlob** (30. 1. 57) (Gesch.) dgl. — Pf. J. **Hleischer** (15. 10. 71) Ⓚ (Philos.) dgl. — Pf. Alois **Timpe** (14. 3. 82) Ⓚ Wahrscheinlichkts.- u. Ausgleichsrechng. 1p.; ausgew. Mathem. 1p.; bestimmte Integrale 1p. — Pf. O. **Braun** (1. 4. 85) allg. Grundlegg. u. Gesch. d. Pädagog. 4p.; pädagog. Hauptströmgn. d. Gegenw. 1m. 2p.; Anschaung v. Welt u. Leben in d. modern. Kunst 1m. 2p.; v. dtsch. Wesen u. dtsch. Zukunft 1p.; Uebgn. z. Relig.-Philos. 1pss. — Ulr. **Kahrstedt** (27. 4. 88) Ⓚ (alte Gesch.) liest nicht. — F. **Heilbronn,** Bestimm. v. Kryptogamen 1m. 2pss.; s. a. Pf. ord. Benecke. — P. **Kluckhohn** Ⓚ Heinr. v. Kleist 2p.; Uebgn. z. Kulturgesch. d. Mittelalt. an mittellat. Texten 1m. 2p. — R. Hellm. **Goldschmidt** (25. 7. 83) Ⓚ Einf. in d. Philos. 3p.; Völkerpsychol. 1p.; philos. Sem., Abt. B. 1g.; psychol. Uebgn. pg. — Guido **Szivessy** (23. 7. 85) Ⓚ (Phys.) liest nicht. — Erw. **Ott,** qualitat. Anal. 2p. — Alb. **Koch,** geogr. Verbreitg. d. Tiere 2p.; Bestimmgsübgn. 1m. 2p.; s. a. Pf. ord. Stempell. — W. **Glund,** Chemie d. Kohle 1pss — Leop. **Magon** Ⓚ (neuere dtsch. Lit.) liest nicht. — Vit. **Gelien,** part. Diff.-Gleichgn. 2p.; Mengenl. 2p. — Hans Helm. **Wundsch,** allg. Hydrobiol. 2p.; Bestimmgsübgn. z. Biol. d. Binnengewässer 2pss.

Lektt.: Pf. Fel. **Hase** (12. 5. 58) Ⓚ engl. Sem. 1m. 2g.; grammat. Uebgn. 2p.; engl. Sprech- u. Vortr.-Uebgn. 1m. 2p. — Pf. Jos. **Mettlich** (2. 6. 59) frz. Grammat. 1m. 2p.; frz. Sprech- u. Vortr.-Uebgn. 1m. 2p.; roman. Sem. 1m. 2g. — Gg. **Schewior** (28. 8. 70) Ⓚ (Mathem.) liest nicht. — Jos. **Karst** (17. 4. 70) Zeichn. u. Malen.

Fertigkeiten: Univ.-Turnl. Gg. **Wegener** Ⓚ Fecht- u. Turnunterr. — Hauptm. **Schladitz** Ⓚ Reitunterr. — Univ.-Tanzl. **Riese** Ⓚ Tanzunterr.

K. Universitäts-Bibliothek.

Geöffnet täglich von Montag bis Freitag von 9—1 und 4—7 Uhr, Sonnabend u. während d. akad. Ferien nur von 9—1 Uhr, die Bücherausgabe täglich von 11—1 Uhr.

Dir.: Pf. Dr. Aloys **Bömer** (31. 7. 68). — *Oberbibl.:* Pf. Dr. P. **Bahlmann** (19. 4. 57); Pf. Dr. Hugo **Krüger** (25. 5. 61). — *Bibl.:* Dr. Alb. **Küster;** Dr. Klem. **Löffler;** Dr. Jos. **Brunabend.** — *Hilfsbibl.:* Dr. **Husung.**

Seminare, Institute und Sammlungen.

Seminare: Kathol. Theol. Seminar: Leiter die ordentl. Professoren der theol. Fakultät. — Evang.-theol. Sem.: Leiter die

ordentl. Professoren der theol. Fakultät, sowie Pf. ext. **Glawe** — Rechtswiss. Seminar: geschäftsf. Dirr. **Erman** u. **Rosenfeld.** — Seminar f. Volkswirtschaft u. Verwaltg.: geschäftsf. Dir. Pf. **Plenge.** — Philos. Sem. Leiter Pff. **Ettlinger** u. **Brunswig.** — Orient. Sem. Leiter Pf. **Grimme.** — Roman. Sem. Leiter Pf. **Wiese.** — Engl. Sem. Leiter Pf. **Keller.** — German. Sem. Leiter Pff. **Jostes** u. **Schwering.** — Histor. Sem. Leiter Pff. **Meister, Spannagel** u. **Daenell.** — Geogr. Sem. Leiter Pf. **Meinardus.** — Mathemat. Sem. Leiter Pff. **Killing** u. **v. Lilienthal.** — Kunstgesch. Sem. Leiter Pf. **Ehrenberg.** — Inst. f. Altertumskunde.: a) Abt. f. klass. Philol. Leiter Pff. **Sonnenburg, Schöne** u. **Münscher,** b) Abt. f. alte Geschichte. Leiter Pf. **Seeck,** c) Abt. f. Sprachwiss. Leiter Pf. **Hoffmann,** d) Archäol. Sem. Leiter Pf. **v. Salis.** — Archäol. Museum. Dir. Pf. **v. Salis.** — Mathem.-astronom. Apparat. Vorst. Pf. **Killing.** — Physikal. Institut. Dir. Pf. **Schmidt.** — Chem. Institut. Dir. Pf. **Schenck.** Dirigent der pharmazeutisch-chem. Abteilung Pf. **Kassner.** — Mineral. u. geol.-paläontol. Institut. Dir. Pf. **Busz.** — Botan. Institut. Dir. Pf. **Benecke.** — Zool. Institut. Dir. Pf. **Stempell.** — Anat. Institut. Dir. Pf. **Ballowitz.** — Physiol. Institut. Dir. Pf. **Rosemann.** — Zahnärztl. Institut. Dir. Pf. **Apffelstaedt.**

Akademische Vereinigungen *).

Commentwaffe: Korbschläger.

Corps im K. SCV. (cf. I. a. 1): Rheno-Guestphalia, gest. 29. 7. 1908. Weiß-d. blau-rot-weiß, Fb. weiß-blau-weiß, P. Silber, d. blaue M. (bis 30. 10. 06 weiße St.). Kartell m. Rhenania-Tü., Rhenania-Freibg. u. Teutonia-Ma. s. 29. 7. 08. Kn.: Geiststr. 6. PVh.: B. Franconia u. L. Borussia. X, XX, XXX.

Burschenschaft der Deutschen Burschenschaft (cf. I. a. 4): Franconia, gest. 4. 8. 78 als ftr. Vb. m. u. S. u. e. W. (v. Sauerlandia abgetrennt), s. 21. 2. 81 fr. B., 29. 7. 84 bis 30. 5. 86 Vb. im Goslarer CC., rek. 1888 als fr. L., susp. SS. 94, rek. SS. 96 als ATV., 5. 6. 97 bis SS. 02 im VC., s. 20. 5. 02 im ADC. als ren. B., rez. Pfingsten 03. Violett-weiß-rot, Ff. violett-weiß (bis Mai 98 violett-rot-violett), P. Silber, violette M. X, XX, XXX. Kn.: Rest. Stienen, Syndikatgasse; Br.: Kaiser Friedrichhalle. PVh.: Rheno-Guestphalia u. Borussia.

Landsmannschaft im CLC. (cf. I. a. 6): Borussia, gest. 6. 11. 50 als Rhenania, im LC. s. 15. 5. 83, susp. Ende SS. 1902, rek. als Borussia 15. 10. 02. [Schwarz-weiß, Fb. weiß-schwarz-weiß, P. Silber, weiße (früher schwarze) Seiden-St.], Januar 1911 verschmolzen m. d. fr. schl. Vb. Teutonia [gest. 1. 1. 87 als Pharm.-V., s. 8. 1. 90 fr. schl. Vb., s. Anf. WS. 03/04 T., 24. 5. 04 bis 6. 11. 07 im VC.; schwarz-weiß-h.grün, Fb. grün-weiß-grün, P. Silber, h.grüne M.]. susp. 1914. Schwarz-weiß-grün. Fb. weiß-schwarz-weiß, P. Silber, im SS. weiße Seiden-St., im WS. grüne M. Kn.: Dortmunder, Königstr. 1. X, XX, XXX. PVh.: Rheno-Guestphalia u. Franconia.

*) Es hatten im SS. 18 aktiven Betrieb die mit * bezeichneten Korporationen.

Digitized by Google

Burschenschaft im ADB. (cf. I. b. 1): Rheno-Marchia, als ak. literar. Vb. gest. 8. 5. 1913, s. Pfingsten 14 B. im ADB. Weiß-blau-schwarz-weiß (früher Fb. schwarz-blau), h.blaue M. Kn.: Gereonstr. 25.

Ak. Turnverbindung im ATB. (cf. I. c. 2): Westmark, gest. 13. 12. 1902, im ATB. s. SS. 03, rez. SS. 04, s. 25. 11. 05 Vb. H.rot-weiß-gold, Schl. u. Bz. Schwere e. W. Kn.: Rest. Stienen, Syndikatspl.

Verein Deutscher Stud. im Kyffh.-Vb. (cf. III. g. 1), gest. 5. 7. 1902, im KV. s. 2. 8. 02. Schwarz-weiß-rot, n. g. Kn.: Matthäserbräu, Roggenmarkt.

Kath. farbentr. Verbindungen m. MV. im CV. (cf. II. e. 1): *Saxonia, kath.-deutsche Stud.-Vb., gest. 7. 5. 68 als AGV. Harmonia (hervorgeg. aus d. Gesangs-Abt. d. Marian. Kongregation, gest. 63), s. SS. 70 korp., s. WS. 70/71 Bz., s. 14. 1. 71 ftr. (rot-weiß-grün, Gf. rot), s. November 71 im CV., s. 18. 2. 72 Vb. Alsatia, beh. aufgelöst 6. 8. 78, rek. als Saxonia 13. 11. 78. Rot-weiß-grün, Ff. weiß-rot-weiß (bis 83 rot-grün-rot), P. Silber, rote M. (früher auch St.) (13. 11. 78 bis SS. 80 schwarz-silber-blau, dann bis SS. 81, schwarz-weiß-blau, schwarze M.). EH. s. SS. 13: Diepenbrockstr. 28. — *Cheruscia, ak. Stud.-Vb., von Saxonia abgezweigt 15. 1. 1901, ftr. s. 11. 6. 01. H.violett-weiß-schwarz, Ff. schwarz-weiß-schwarz, P. Silber, weiße M. (bis 10. 5. 14 schwarze) (bis SS. 01 moosgrün-weiß-violett, moosgrüne M.). Kn.: Mittrup, Brockhoffstr.; Br.: Ratsschenke, Roggenmarkt. 11. — Zollern, ak. Vb., gest. 4. 2. 1901 in Marburg als Borussia (abgetrennt von Rhenania; weiß-schwarz-weiß, Ff. schwarz-weiß-schwarz, P. rot, h.rote St.), susp. Anf. WS. 02/03, s. 26. 10. 03 als Zollern in Münster rek. Weiß-h.rot-schwarz-weiß, Ff. rot-schwarz, P. Silber, h.rote St. Kn.: Fürstenhof. — Alsatia, katholische deutsche Stud.-Vb., 19. 1. 1904 von Saxonia abgezweigt (als Neo-Alsatia), ftr. s. 9. 2. 04, s. 21. 6. 04 im CV., s. 1. 1. 06 Alsatia. H.blau-silber-schwarz, Ff. blau-silber-blau, P. Silber (bis 11. 4. 08 h.blau-rot-schwarz, Ff. blau-rot, P. Silber), h.blaue St. Kn.: Hôtel Monopol. — Arminia, ak. Vb., gest. 22. 10. 1901 von Ripuaria-Bonn als kath. V., s. 16. 2. 05 ftr. Vb., s. 25. 2. 05 im FVh. zum CV., s. 15. 11. 05 im CV. als fr. Vg., rez. 20. 8. 06. Grün-gold-violett, Ff. gold-violett, P. Gold, h.grüne St. Kn.: Matthäserbräu, Roggenmarkt 14. — *Sauerlandia, kath.-deutsche Stud.-Vb., gest. 17. 12. 47 als landsmannschaftl. fr. Vb. ohne Stellung zu Satisf.- u. Konfessionsfragen, s. 85 kathol., im KDV., s. 15. 3. 1911 im CV. als fr. Vg., s. 6. 9. 11 als Vb. Blau-weiß-grün, Ff. blau-weiß-blau, P. Gold, d.blaue M. EH. s. WS. 14/15: Diepenbrokstr. — Chargen: X, XX, XXX, XXXX.

Kath. nichtfarbentr. Vereine m. MV.: a) im KV. (cf. II. e. 2). Germania, gest. 7. 3. 64 als „Ak. V.", s. 8. 1. 65 Germania. Rot-weiß-schwarz, n. g. Kn.: Centralhof, Rothenburg 5/7. — *Cimbria, gest. 14. 2. 01 von Germania, s. 16. 2. 01 Cimbria, im KV. s. Juni 01, publ. 31. 7. 09. Gold-schwarz-weiß, P. Gold, n. g. Kn.: Dortmunder, Königstr. 1. — Markomannia, gest. 14. 2. 01 von Germania, s. Juni 01 im KV., publ. 31. 7. 01. Schwarz-gold-rot, n. g. EH. s. 6. 1.

Digitized by Google

12: Kampstr. 8. — Tuiskonia, gest. 31. 7. 1902 von Germania u. Cimbria, s. Dezbr. 02 im KV., publ. 9. 2. 03. Rot-gold-himmelblau, n. g. Kn.: Matthäserbräu, Roggenmarkt 14. — Osning, gest. 14. 12. 1908 v. Cimbria, publ. 8. 6. 09, im KV. s. SS. 09. Schwarz-gold-blau, n. g. Kn.: Kaiserhof, Bahnhofstr. 46/47. — b) im Unitas-Verband (cf. II. e. 3): *Unitas-Frisia, kath. theol. Stud.-V., gest. 26. 1. 59 als Unitas, korp. s. 19. 9. 60, ak. bestätigt 1. 6. 70, s. 1904 U.-Frisia. Blau-weiß-gold, Bz. Kn.: Küpper-Fechtrup, Marienpl. X—XXXX. — Unitas-Sugambria, 28. 7. 99 abgezweigt v. U.-Frisia, im UV. s. 24. 7. 1900, ak. bestätigt 1902. Blau-weiß-gold, Bz. Kn.: Continental. — *Unitas-Winfridia, 27. 10. 1902 abgezweigt von U.-Sugambria, s 24. 8. 13 im UV. Blau-weiß-gold, Bz. Kn.: Kaier Friedrichhalle, Alter Fischmarkt 3. — *Unitas-Burgundia, 18. 5. 1904 abgezweigt von U.-Frisia, s. 20. 8. 04 im UV. Blau-weiß-gold, Bz. Kn.: Union, Krummestr. X—XXXX. — Unitas-Ruhrania, gest. 12. 1. 1911 von U.-Sugamia u. U.-Frisia, s. 6. 6. 11 im UV. Blau-weiß-gold, Bz. Kn.: Zentralhof, Rothenburg. X—XXXXX. — c) im Hochland-Verband (cf. II. e. 7): Kathol. neustudent. Vb. Hochland, gest. SS. 1914 als kath. Abstinenten-Vb., susp.

Christl. Verb. m. MV.: Wingolf (cf. II. d. 1), gest. 16. 5. 1908 als wingolfit. V., s. 26. 5. 03 (off. Stiftungstag) Wingolf, s. 26. 5. 05 im WB. D.rot-weiß-gold, Fb. rot-gold, P. oben Gold, unten rot, d.rote M. Kn.: Zentralhof, Rothenburg 8. X, XX, XXX.

Wissenschaftl. Vereine: a) im DWV. (cf. III. h.): Phil. Vb. Guestphalia, gest. 27. 6. 77, s. 27. 11. 97 korp., bis 27. 6. 09 Ak. Neuphil. V. Orange-weiß-h.blau, (s. 27. 11. 97), Bz. (im WCV. cf. III. h. 4). X, XX, XXX. Kn.: Matthäserbräu, Roggenmarkt 14 — b) Sonstige nicht korp.: Ak. französ. Lesezirkel, gest. 1913; nicht korp. — Ak. engl. Lesezirkel, gest. 1903; nicht korp. — Ak. histor. V., gest. SS. 1909; nicht korp. Lokal: Dortmunder. — Ak. Stenogr.-V. Tiro, gest. WS. 1909/10. Lokal: Dompl. 8. — Religionswissenschaftl. Gesellsch., gest. WS. 1911. Lokal: Münsterscher Hof. — Staatswissenschaftl. V., gest. SS. 14.

Gesang- und Sportvereine: Ak. Gesang-V., gest. 21. 6. 80; nicht korp. Lokal: Rest. Stienen, Syndikatgasse. — *Ak. Ruder-V., gest. 28. 6. 91 als ak. Schwimm- u. Ruder-V., s. 28. 7. 04 korp. H.blau-weiß-d.blau, weiße Sport-M. Im ARB. (cf. I. c. 3). Adr.: Dortmunder, Königstr. — Ak. Sportclub, gest. 10. 2. 1910 (im ASB., cf. IV. 10). Schwarz-weiß-schwarz. — Ak. Abt. des FC. Preußen (im ASB., cf. IV. 10). — Stud.-Ausschuß f. Leibesübungen, gest. 27. 6. 13. — Ak. Damengesang-V., gest. 1913.

Freideutsche Vereinigungen (cf. V.): Gründungsgruppe d. Deutschen Ak. Freischar (cf. V. 1), gest. 12. 7. 1908 als V. abst. Stud. (im DB. a. St.), vertagt 1914. — Ortsgruppe des Deutschen Bundes abst. Stud. (cf. V. 2).

Studentinnen-Vereine: a) im Verband d. kath. Studentinnenvereine (cf. VI. 3): *Winefreda, gest. SS. 1910, anerkannt 27. 1. 1911, im VKSt. s. 15. 5. 13. Schwarz-gold-grün, n. g. Heim: Dompl. 34. — *Mimigardeford, gest. 17. 7. 1913, anerkannt 2.

Digitized by Google

8. 13, im VKSt. s. XI. 18. Gold-rot-silber, n. g. Heim: Frauenstr. 6. — *Hiltburg, gest. 23. 6. 1915, anerkannt 8. 7. 15, im VKSt. s. 24. 7. 15. Gelb-schwarz-weiß-rot. Lokal: Alter Fischmarkt 19/20. — b) Im VStD. (cf. VI. 1): *V. Münsterscher Studentinnen, gest. WS. 09/10, im VStD. s. 1911. Grün-gold-blau (s. WS. 11/12). Lokal: Rest. Stieger, Alter Fischmarkt. — c) Im DVAF. (cf. VI. 4): *Deutsch-Ak. Frauenbund, gest. 1. 7. 1909, bis SS. 15 Ak. Frauenbund. Schwarz-weiß-rot-weiß (bis SS. 1915 violett-weiß-grün), n. g. Abz.: Farbenring. Lokal: Zivilklub, Neubrückenstr. 65. — d) Deutsche Christl. Vereinig. Stud. Frauen (cf. VI. 2), gest. Januar 1917. — e) Sonstige: Missionsstudienzirkel kath. Studentinnen, gest. 27. 7. 14. — Sozial-caritative Kommission der kathol. Studentinnen. Lokal: Prinzipalmarkt 30 I. — Missionszirkel d. stud. Ordensschwestern im Marianum.

Sonstige Vereine: Ak. marian. Kongregation. — Ak. Bonifatius-V., gest. 9. 8. 67 (cf. IV. 4). Adr.: Priesterseminar. — Deutsche Christl. Stud.-Vg. (cf. IV. 1), gest. 1912, vertagt. Lokal: Ev. Gemeindehaus, Hörsteberg 18. — Ak. Lesehalle, gest. Mitte Jan. 1905. — Kathol. ak. Abstinentenverband, Ortsgr. Adr.: Borromaeum (cf. IV. 8). — Kath. ak. Missions-V., gest. 16. 7. 1910. Lokal: Hôtel Moormann. — Missionswissenschaftl. Zirkel, gest. SS. 12. — Missionswissensch. Theologen-Zirkel, gest. WS. 14/15, susp. WS. 15/16. — Sozialcaritative Vg. v. Akademikern, gest. 1907. Lokal: Hôtel Moormann. — Sozialstudent. Zentrale (kath.). Adr.: Hollenbeckerstr. 31/32. — Kartell-Vg. des Sondersh. Verbandes (cf. I. c. 1), gest. 24. 11. 1908. Kn.: Ratsschenke, Roggenmarkt. — Deutscher Ak. Freibund, gest. 17. 6. 1908, susp. SS. 09 (cf. IV. 12). — Rheno-Visurgia, ak. Pius-V. in 2 Abt. (allg. wissensch. u. sozial-wissensch.). Lokal: Dompl. 8. — Ak. Vereinigung, gest. 1913. Gold-weiß-grün, n. g., susp. — Ak. Wartburgbund (cf. IV. 8), Ortsgr., gest. 1912, susp. WS. 13/14. — Vg. d. Stud. d. Zahnheilkunde (Verband cf. IV. 14).

Freistudentische Organisationen: a) Freie Studentenschaft, gest. Anf. WS. 05/06. Mitgl. der DFrSt. (cf. VII. 1). Adr.: Univ. — Unterrichtskurse f. Arbeiter u. Unterbeamte, veranstaltet v. d. Fr. St. s. WS. 08/09. (Verband cf. IV. 16). — b) Freie Vereinigung Kathol. Stud., gest. 7. 11. 1912 (s. 18. 8. 13 im Verband cf. VII. 2). Lokal: Dortmunder, Königstr.

Der Vertretersitzung d. Korporationen d. Westf. Wilhelms-Univ. (gest. SS. 1906) gehören alle Korporationen an, nicht aber die Freie Studentenschaft. Die Korporationen wechseln in folgender Ordnung (nach dem Alter): Sauerlandia, Germania, Unitas-Frisia, Guestphalia, Franconia, Saxonia, Unitas-Sugambria, Markomannia, Cimbria, Cheruscia, Arminia, VDSt., Tuiskonia, Borussia, Unitas-Winfridia, Westmark, Wingolf, Zollern, Alsatia, Unitas-Burgundia, Ak. Ruder-V., Osning, Rheno-Guestphalia, Unitas-Ruhrania.

Es besteht seit SS. 18 ein Ausschuß zur Beratung der Satzungen eines Studentenausschusses.

ROSTOCK.

Immatr.: 18, bezw. 12 ℳ, f. Erneuerung der Matrikel 8 ℳ, für zur Univers. Rostock zurückkehrende Studierende 4 ℳ. Termine: 20.—30. September. Exmatr.: 8, bez. 12 ℳ. Als Mindestforderung für die Immatrikulation soll die Reife für die Prima eines Gymnasiums, eines Realgymnasiums oder einer Oberrealschule verlangt werden. Bei der jurist. Fak. können auch Studierende mit dem Reifezeugnis eines deutschen Realgymnasiums, bei der mediz. u. philos. Fak. Studierende mit dem Reifezeugnis eines deutschen Realgymnasiums oder einer deutschen Oberrealschule mit der vollen Matrikel immatrikuliert werden. Frauen — auch Ausländerinnen — werden rite immatrikuliert, sofern sie ein Reifezeugnis besitzen oder sich über eine entsprechende Vorbildung ausweisen. Vorlesungen: Belegen bis 9. Okt. Honorare sehr verschieden, Stundung ist unter Vorlegung eines Indigenzzeugnisses im Universitäts-Sekretariat bis zum 1. Nov. persönlich nachzusuchen; Gesuche um Verleihung von Konvikten und Stipendien, an Rektor und Konzil gerichtet, sind bis spätestens 1. Nov. an Pf. Geinitz persönlich abzugeben. Krankenkasse: 2,50 ℳ pro Semester. Studenten-Ausschuß: Ausschuß der Korporationen. Wohnungen: 20—30 ℳ, Zahlung und Kündigung monatl.

Universität.

Gestiftet 1419.

Anfang 1. Oktober, Ende 31. Januar.

Kanzler: Seine Königl. Hoheit der Großherzog von Mecklenburg-Schwerin **Friedrich Franz IV.** — *Vize-Kanzler*: Beauftragt mit der Wahrnehmung der Geschäfte: Kaiserl. Wirklicher Geh. Legationsrat u. Konsistorial-Direktor Dr. jur. G. v. **Buchka**. — *Rektor*: **Staude** (phil. Fak.). — *Dekane*: **Mandel, Bernhöft, Kleist, Herbig.**

I. Theologische Fakultät.

Dekan: H. **Mandel.**

Pff. ord.: J. F. **Hashagen** (4.10.41) evang. Pädag. 1 m. 2 p.; Christent. u. Kultur 1 p. — W. **Walther** (7.1.46) Kirchengesch. II (Mittelalt.) 4p.; Symbol. 4 p.; kirchengesch. Sem. 1ö. — H. **Mandel** (13.12.82) Dogmat. I. 5p.; Römerbr. od. neutest. Theol. 2m. 2p.; Wesen d. Relig., f. all. Fak. 1ö.; systemat. Sem. (Bekenntnisschrftn.) 1 pss. Derselbe ist nach Kiel berufen. — J. **Herrmann** (7. 12. 80) Einltg. ins A. T. 4 p.; Jesaia 4 p.; d. Prophet. Israels 1ö.; alttest. Sem. 14tg. 1½ p.; hebr. Uebgn. 1 m. 2 pss.; Hebr. f. Anf. p. — Gerh. **Hilbert** (9.11.68) prakt. Theol. I. 5 p.; homilet. u. katechet. Sem. je 1 m. 2 p.; Philipperbr. 1 m. 2 p. — F. **Büchsel** (2. 7. 83) (Greifsw.) Einltg. ins N. T. 4 p.; Joh.-Ev. 4 p.; neutest. Sem. 1 pg.

Digitized by Google

II. Juristische Fakultät.

Dekan: Frz. **Bernhöft.**

Pff. ord.: Frz. **Bernhöft** (25. 6. 52) röm. Rechtsgesch. 4 p.; bürgerl. R. (Sachenr.) 4 p.; rechtsgesch. Sem. (Uebgn.) 2 p. — Hugo **Sachße** (8. 4. 51) (Staats- u. Verwaltgsr.) i. R. — F. **Wachenfeld** (8. 10. 65) Zivilprozeßr. ohne Zwangsvollstreckg. 5 p.; Zwangsvollstreckg. 1 p.; Konkursr. u. -verfahren 2 m. 3 p.; strafrechtl. Uebgn. 1 m. 2 p. — Hans **Wüstendörfer** (27. 11. 75) dtsch. Rechtsgesch. 2 + 1 m. 2 p.; Wechsel- u. Scheck-, Schiffahrts- u. Versichergsr. 3 p.; handelsrechtl. Konversat. 1 m. 2 p. — Rob. **Redslob** (3. 2. 82) Staatsr. 4 p.; Kirchenr. 3 p.; Konversat. (Kirchenr.) 1 m. 2 p. — Hans **Waismann** (13. 12. 77) Ⓚ (röm. u. bürgerl. R.) kündigt später an.

Pff. ext.: F. **Haymann**, BGB. (Schuldverh.) 1 + 2 m. 2 p.; Pandekt.-Exeg. 1 ½ p.; Konversat. üb. BGB. (allg. Tl. u. Schuldverh.) 1 ½ p. — K. **Haff** (9. 4. 79) (dtsch. R.) [Nachf. d. Pf. Edw. Mayer-Homberg (Gießen)] kündigt später an.

III. Medizinische Fakultät.

Dekan: K. **Kleist.**

Pff. ord.: Dietr. **Barfurth** (25. 1. 49) systemat. Anat. I. 6 p.; Sezierübgn. (m. Wegner) 6 m. 7 p.; topogr. Anat. 3 p.; selbst. Arbtn. f. Vorger. pg. — Rud. **Kobert** (3. 1. 54) Pharmakol. 4 p.; wicht. Kap. d. physiol. u. pathol. Chem. 2 p.; Medizin u. Pharmazie d. alt. Kulturvölker (griech. Periode) 1 p.; Verordngsl. 2 p.; Uebgn. in gerichtl.-chem. Anal., f. Pharm. (m. Sieburg) 1 m. 3 + 1 m. 4 p.; selbst. Arbtn. f. Vorger. tägl. pg. — F. **Martius** (7. 9. 50) med. Klin. 4 m. 1 ½ + 1 p.; Entw. d. modern. Medizin 1 ö. — O. **Körner** (10. 5. 58) Klin. d. Ohren-, Nasen- u. Kehlkopfkrkhtn. (in 2 Abt.) je 2 p.; Komplikat. d. Mittelohreitergn. 1 pg. — W. **Müller** (22. 6. 55) Ⓚ chir. Klin. 5 m. 1 ½ p. — Alb. **Peters** (10. 9. 62) augenärztl. Klin. 4 p.; augenärztl. Prakt. (m. Wirths) 2 p.; Arbtn. im Labor. tägl. pg. — O. **Sarwey** (14. 11. 64) geburtsh.- gynäkol. Klin. 5 p.; Technik d. geburtsh. Operat. m. Phantomübgn. 1 m. 2 p.; gynäkol. Poliklin. tägl. g. — E. **Schwalbe** (26. 1. 71) Ⓚ allg. Pathol. u. pathol. Anat. 6 p.; Demonstr.- u. Repetit.-Kurs m. Uebgn. 2 + 1 m. 2 p.; Sektions- u. Protokollierübgn. (m. Wolff) p.; gerichtl. Med. (m. Dugge) 2 p.; Arbtn. im Inst. (m. Best u. Wolff) tägl. pg.; exp. Pathol. (m. Best u. Wolff) 1 p. — Hans **Winterstein** (13. 7. 79) Physiol. d. Bewegg. u. Empfindg. 5 p.; physiol. Prakt. 2 m. 2 ½ p.; selbst. wiss. Arbtn. f. Vorger. tägl. pg. — K. **Kleist** (31. 1. 79) psychiatr. u. Nervenklin. 2 m. 2 + 1 p.; Gehirnpathol. 1 pg.; poliklin. Krknvorstellg. (m. Walter) 1 pg.; Arbtn. im Labor. (m. Walter) tägl. p. — Th. **v. Wasielewski** (6. 12. 68) Ⓚ Vortr. üb. Hyg. 2 p.; hyg.-bakt. Untersuchgn. 5 p.; Anltg. z. wiss. Arbtn. f. Vorger. tägl. pg.

Pf. ord. hon.: R. **Reinhardt** (15. 3. 71) Ⓚ auf Menschen übertragbare Tierkrkhtn. 1 p.; tier. Parasit. d. Menschen u. d. Haustiere 1 p.; Fleisch- u. Milchhyg. 1 p.; prakt. Uebgn. im Labor. pg.

Pff. ext.: H. **Brüning** (16. 4. 78) Ⓚ Klin. u. Poliklin. d. Kinderkrkhtn. 2 p.; Distriktskinderpoliklin. g.; Ernährg. u. Pflege d. Säuglings

Digitized by Google

1 g. — J. A. **Reinmöller** (25. 5. 77) ℞ Klin. d. Mund- u. Zahnkrkhtn. 6 p.; Plombierkurs tägl. p.; zahnärztl. Chir. f. Med. 2 p. — Walt. **Friboes,** Klin. d. Haut- u. Geschl.-Krkhtn. 3 p.; prakt. diagnost.-therapeut. Kurs d. Haut- u. Geschl.-Krkhtn. 1 ½ p.; Erscheingsform., Gefahren u. Verhütg. v. Geschl.-Krkhtn. je 1 ö. (Anf. d. Sem.); Arbtn. f. Vorger. tägl. pg. — Hans **Curschmann,** med. Poliklin. 2 p.; klin. Einf. in d. Nervenhlkde. 2 p.; Perkuss. u. Auskultat. f. Anf. 2 p.; spez. Ther. d. Herz- u. Gefäßkrkhtn. p.

Dozz.: Pf. O. **Büttner** (31. 10. 68) theoret. Geburtsh. 4 p. — Pf. A. **Kühn** (27. 10. 71) moderne Ther. inn. Krkhtn. 2 p.; Kochkunst u. ärztl. Kunst 1 pg. — Pf. A. **Bennecke** (17. 5. 75) ℞ Frauenkrkhtn. 2 p.; gynäkol. Cystosk. 2 p.; d. moderne Frau, in Gesundht. u. Krkht., f. all. Fak. 1 ö. — Pf. E. **Franke** (17. 7. 75) Verbandstechnik 1 p.; Fraktur. u. Luxat. 2 p. — Pf. K. **Grünberg** (16. 7. 75) ℞ Uebgn. in d. Untersuchg. d. Ohres, d. Nase u. d. Kehlkopfes 3 p. — Pf. K. **Dugge** (18. 6. 67) ℞ ärztl. Standesfragen u. soz. Med. 1 p.; s. a. Pf. ord. Schwalbe. — Pf. F. K. **Walter** (20. 2. 81) ℞ gerichtl. Psychiatr., f. Med. u. Jur. 1 p.; psychiatr.-neurol. Diagnost. 1 m. 2 p.; allg. u. pathol. Psychol. (m. Utitz) 2 p.; s. a. Pf. ord. Kleist. — Pf. Frz. **Best** (16. 8. 78) ℞ exp. Pathol. d. Blutes 1 p.; s. a. Pf. ord. Schwalbe. — Hans **Hauser** (1. 2. 84) ℞ (Gynäkol.) kündigt später an. — Pf. Albr. **Burchard** (30. 8. 73) ℞ Röntgendiagnost. 2 p.; Röntgenkurs f. Zahnärzte 1 p. — Mor. **Wirths** (15. 4. 83) ℞ Augenleiden u. Allg.-Erkrkg. 1 g.; augenärztl. Prakt. (m. Peters) 2 p. — Pf. Bruno **Wolff** (26. 3. 70) ℞ normale u. pathol. Biol. d. Fortpflanzg. u. Vererbg. 1 p.; s. Pf. ord. Schwalbe. — Pf. Hans **Moral** (8. 9. 85) Zahnersatzkde u. Orthodontie tägl. p.; Besprechg. neuerer Arbtn. 1 p. — Rob. **Schröder** (3. 8. 84) Schwangeren-Untersuchgskurs 2 p.; wicht. Kap. d. Gynäkol. 3 p.; Physiol. u. Pathol. d. Neugeborenen 1 p. — R. **Wegner** (13. 5. 84) Osteol. u. Syndesmol. 3 p.; Zelle u. Gewebe 2 p.; Anthropol., f. all. Fak. 3 p.; Sezierübgn. (m. Barfurth) tägl. p. — E. **Sieburg,** Arzneimittelsynthese 2 p.; pharmaz. Gesetzeskde. 1 p.; Harnanal. (prakt. Uebgn.) 4 p.; s. a. Pf. ord. Kobert. — F. **Weinberg** (29. 8. 88) chem. u. mikrosk. Untersuchgsmethdn. 1 m. 2 p.; Pathol. u. Ther. d. Tuberkul. 1 p.; Diff.-Diagn. inn. Krkhtn. 1 p.

IV. Philosophische Fakultät.

Dekan: G. **Herbig.**

Pff. ord.: Eug. **Geinitz** (15. 2. 54) Geol. 6 p.; mineral.-geol. Prakt. 6 p. — P. **Falkenberg** (2. 9. 48) systemat. Botan. 5 p.; mikrosk. Prakt. f. Anf. 1 m. 3 p.; — O. **Staude** (27. 3. 57) Diff.- u. Integr.-Rechng. 4 p.; Algebra 4 p.; mathem. Sem. 1 m. 2 p. — Wolfg. **Golther** (25. 5. 63) altdtsch. Sprache u. Verskunst 4 p.; d. junge Goethe 2 p.; Sem. (altsächs. Genesis) 1 m. 2 pg. — Frz. **Erhardt** (4. 11. 61) Logik 1 + 1 m. 2 p.; dtsch. Philos. v. Kant an 4 p.; Uebgn. (Krit. d. Urteilskraft II.) 1—2 g. — R. **Ehrenberg** (5. 2. 57) Landwirtschft. u. Gewerbe 3 p.; Handel-, Bank-, Börsenwes. 3 p.; staatswiss. Sem. (Uebgn.) 2 p.; soz. Prakt. f. studier. Frauen 4 p. — H. **Reinecke-Bloch** (15. 8. 67) Zeitalt. Friedr. d. Gr. 4 p.; histor. Sem. (Uebgn.) 1 m. 2 p. — Rud. **Zenker** (17. 8. 62) neuere frz. Lit. I (Renaiss.-Lit.) 4 pss.; Leopardi u. Carducci, f.

Digitized by Google

Vorger. 1 m. 2 pss.; roman. Sem. (V. Hugo) 1 m. 2 pg. — J. **Geffcken** (2. 5. 61) Platos Leben u. Werke 4 p.; Uebgn. (Herodot) 1 m. 2 p. — A. **Heydweiller** (15. 1. 56) Exp.-Phys. 5 p.; physikal. Uebgn. 1 m. 4 p.; physikal. Sem. p. — Rud. **Heim** (2. 3. 72) Interpret. v. Persius u. Juvenal 4 p.; Sem.-Uebgn. (Vergil Aeneis II) 1 m. 2 p. — G. **Herbig** (3. 6. 68) Gesch. u. Methodik d. vergl. Sprachwiss. 4 p.; vedische u. Sanskr.-Grammat. 3 p.; Sem. (altital. Inschrftn.) $1^1/_2$ pg. — Siegfr. **Becher** (2. 7. 84) allg. Zool. 5 p.; klein. zool. Prakt. II (morphol.-systemat. Tl.) 2 m. 2 p.; zool. Prakt. f. Geübt. 5 m. ganztg. p. — P. **Pfeiffer** (21. 4. 75) spez. anorg. Chem. 3 p.; pharmazeut. Chem. 1 p.; Stereochem. 1 p.; chem. Prakt.: gross. (anorg. Abt.) ganztg. p., klein. halbtg. p.; Uebgn. f. Nahrgsm.-Chem. halbtg. p.; Uebgn. f. Med. (m. Stoermer) 1 m. 3 p.; Leitg. wiss. Arbtn. tägl. ganztg. p.

Pff. ext.: L. **Will** (17. 1. 61) systemat. Zool. II. 5 p.; Anltg. z. wiss. Arbtn. tägl. p. — R. **Stoermer** (15. 4. 70) org. Chem. 5 p.; Chem. d. Riechstoffe 1 p.; Methodik d. org. Synthese 1 p.; gross. chem. Prakt. (org.) u. wiss. Arbtn. tägl. p.; s. a. Pf. ord. Pfeiffer. — Walt. **Kolbe** (28. 7. 76) Ⓚ röm. Staatsverfassg. 5 p.; althistor. Sem. (Polybios) 1 m. 2 p. — W. **Ule** (9. 5. 61) Europa 5 p.; mathem. Geogr. 2 p.; geogr. Uebgn. tägl. p.; geogr. Sem. 1 m. 2 p. — Rud. **Weber** (16. 8. 74) Ⓚ theoret. Phys. 3 p.; Uebgn. dazu 1 p.; Thermodynam. 2 p.; Vektoranal. 1 p. — Frz. **Honcamp** (25. 7. 75) Pflanzenernährg. 2 p.; agrikulturchem. Prakt. (m. Nolte) 6 m. 7 p. — Willy **Andreas** (30. 10. 84) Orient- u. Balkanfragen 3 p.; Bismarcks Auslandspolit. 1 p.; histor. Sem. (Uebgn.) 2 p. — Rud. **Pagenstecher** (4. 8. 86) archäol. Erläutergn. z. Homer 1 p.; Lysippos u. d. hellenist. Plast. 1 m. 2 p.; Griechenld. 1 p.; archäol. Uebgn. f. Anf. (griech. Vasenmalerei) u. f. Vorger. (röm. Plast.) je 1 pg. — Rud. **Imelmann** (31. 1. 79) (Bonn) Chaucer 3 p.; engl. Lit. (Zeitalt. d. Aufklärg.) 3 p.; Arthursage in Engld., f. all. Fak. 1 p.; Sem. (altengl. Lyrik) $1^1/_2$ p.

Dozz.: Pf. Gottfr. **Kümmell** (25. 3. 66) chem. Verwandtschftsl. 2 p. — Pf. Em. **Utitz** (27. 5. 83) allg. u. pathol. Psychol. (m. Walter) 2 p.; d. Schaffen d. Künstlers 2 p.; psychol. Uebgn. 1 pg. — F. **Dettweiler** (28. 8. 64) Ⓚ Landwirtschft. d. Balkanländer u. d. Türkei 1 p. — Pf. Mor. **Schlick** (14. 4. 82) Ⓚ Einf. i. d. Naturphilos. 1 p.; philos. Grundlag. d. Mathem. 2 p.; philos. Uebgn. 1 pg. — O. **Nolte,** Düngemittel 2 p.; Agrikulturchem. (ausgew. Kap.) 1 p.; s. a. Pf. ext. Honcamp.

Lektt.: V. **Björkman,** schwed. u. norweg. Spr. u. Lit. je 1 m. 2 p. — Dr. Elise **Lohmann,** causeries litter. (les grands courants du 19e siècle) 1 p.; la France et les Français 1 p.; exercices pratiques écrits et oraux 2 p. bezw. 1 p.; Conversat.

Lehrer d. Musik: Pf. Alb. **Thierfelder** (30. 4. 46) liturg. Uebgn. 2 p.; Kontrapunkt 2 p.

Univ.-Fecht- u. Tanzl. H. **Frenz,** Fecht- u. Tanzunterr.

Universitäts-Bibliothek.

Die Bücherausgabe ist mit Ausnahme der Sonn- u. Festtage täglich von 11—1 Uhr geöffnet, das akademische Lesezimmer bleibt

Digitized by Google

während des Krieges geschlossen, das Bibliotheks-Arbeitszimmer ist von 9—1 u. 3—7, Sonnab.-Nachm. nur von 3—5 Uhr geöffnet.

Dir. (auftragsw.): Pf. Wolfg. **Golther** (25. 5. 63). — *Oberbibl.:* Dr. G. **Kohfeldt** (25. 2. 67). — *Bibl.:* Dr. **Crain**; Dr. Bruno **Claussen**.

Institute.

Univ.-Gottesdienst: Univ.-Prediger Pff. **Walther** u. **Hilbert**. — Seminar f. prakt. Theol.: Dir. Pf. **Hilbert**. — Seminar f. bibl., histor. u. systemat. Theol.: Dir. Pff. **Walther, Herrmann, Büchsel**. — Rechtshistor. Sem.: Dirr. Pff. **Bernhöft** u. **Wüstendörfer**. — Anat. Institut: Dr. Pf. **Barfurth**. — Physiol. Institut: Dir. Pf. **Winterstein**. — Pathol. Inst.: Dir. Pf. **Schwalbe**. — Pharmakol. u. physiol.-chem. Inst.: Dir. Pf. **Kobert**. — Hyg. Inst.: Dir. Pf. **Wasielewski**. — Univ.-Krankenhaus: Dirr. Pff. **Martius, Müller** u. **Fribœs**; a) med. Klinik: Dir. Pf. **Martius**; b) med. Poliklin.: Dir. Pf. **Curschmann**; c) Kinderklin. u. Poliklin.: Dir. Pf. **Brüning**; d) chir. Klinik: Dir. Pf. **Müller**; e) ambulator. Klin. f. chir. Kranke: Dir. Pf. **Müller**; f) dermatol. Klinik u. Poliklinik: Dir. Pf. **Fribœs**. — Augenklinik u. Poliklinik: Dir. Pf. **Peters**. — Frauenklinik: Dir. Pf. **Sarwey**. — Poliklinik f. Geburtshilfe u. Frauenkrankheiten: Dir. Pf. **Sarwey**. — Klinik und Poliklinik für Ohren- u. Kehlkopfkranke: Dir. Pf. **Körner**. — Psychiatr. Klinik: Dir. Pf. **Kleist**. — Poliklin. für Nerven- u. Gemütskranke: Dir. Pf. **Kleist**. — Zahnärztl. Lehrinstitut: Dir. Pf. **Reinmöller**. — Klass.-philol. Seminar: Dirr. Pff. **Geffcken** u. **Helm**. — Deutsch-philol. Seminar: Dir. Pf. **Golther**. — Roman. Sem.: Dir. Pf. **Zenker**. — Engl. Sem.: Dir. Pf. **Imelmann**. — Histor. Sem.: Dirr. Pff. **Reincke-Bloch** u. **Kolbe**. — Geogr. Sem.: Dir. Pf. **Ule**. — Münzkabinett: Dir. Pf. **Pagenstecher**. — Archäol. Sammlung: Dir. Pf. **Pagenstecher**. — Staatswiss. Seminar: Dir. Pf. **Ehrenberg**. — Mathem.-physikal. Sem.: Dirr. Pff. **Staude** u. **Heydweiller**. — Botan. Institut u. botan. Garten: Dir. Pf. **Falkenberg**. — Mineral.-geol. Institut mit d. Geol. Landesmuseum: Dir. Pf. **Geinitz**. — Zool. Institut: Dir. Pf. **Becher**. — Chem. Laborator.: Dir. Pf. **Pfeiffer**. — Physikochem. Laborat.: Dir. Pf. **Kümmell**. — Physikal. Institut u. astron.-meteorolog. Observatorium: Dir. Pf. **Heydweiller**.

Akademische Vereinigungen *).

Commentwaffe: Korbschläger.

Corps im K. SCV. (cf. I. a. 1). Rostocker SC.: Vandalia, gest. 18.10.24 [blutrot-gold-blutrot, P. Gold, rote M., Febr. bis Novbr. 27 weiß-blutrot-gold, 29 bis 30 gold-rot-blau-rot], susp. 25. 11. 30 bis 18. 10. 31, 26. 11. 36 bis 4. 5. 42 u. 21. 10. 45 bis 1. 5. 1907; verschmolzen m. d. Altherrenschaften d. susp. C. Hansea [gest. WS. 78/79 als AGV., s. 79 Vb. Saxonia m. u. S.; blau-weiß-rot, blaue M.; s. 25. 2. 82 C., s. WS. 82/83 Hansea, susp. 18. 6. 83; rot-weiß-blau v. u., Ff. rot-weiß-rot, P. Silber, rote M.] am 28. 9. 07 u. des susp. C. Borussia [gest. 15. 7. 81 als Fecht-V., s. 82 Vb. m. u. S., s. 25. 2. 82 C., susp. 3. 2. 86, schwarz-weiß-schwarz, Ff. schwarz-weiß,

*) Die mit * bezeichneten Korporationen haben aktiven Betrieb.

Digitized by Google

P. Silber, schwarze M. u. weiße St.) am 16. 11. 07. Gold-d.blau-blutrot-gold (s. 18. 10. 31), Ff. blau-gold, P. Gold, d.blaue M. (1831 bis 1844 d.blaue St.). EH.: Prinz Friedr. Karlstr. 4. X, XX, XXX. Chargen: X, XX, XXX. PVh.: L. Mecklenburgia.

Burschenschaft der Deutschen Burschenschaft (cf. I. a. 4): *Obotritia, gest. 21. 1. 83 als Turn- und Fechtklub (bed. Sat.), WS. 83/84 als ak. V. gemeldet, s. WS. 84/85 schwarze Vb., s. SS. 85 schwarze e. W., s. SS. 86 ftr. frschl. Vb., s. 94 BM., s. 25. 5. 99 im ADC. als ren. B., 3. 6. 1900 rez., susp. Herbst 1914 bis WS. 16/17. D.blau-gold-rot, Ff. rot-gold-rot (s. 86 zeitweilig blau-gold-blau, später auch blau-rot), P. Gold, zinnoberrote M. und Fm. EH. s. 29. 1. 1910: Friedrichstr. 16. PVh.: Baltia.

Landsmannschaft im CLC. (cf. I. a. 6): *Mecklenburgia, gest. 3. 3. 70 in Leipzig als Mecklenb. Stud.-V. (d.blaue Unikolore), hervorgeg. aus einer 69/70 gest. Kneipgesellsch. Meckl. Stud., s. 3. 3. 73 e. W., s. 74 Vb. Mecklenburgia, s. 1. 7. 74 ftr., 25. 7. 78 bis 20. 5. 91 im Gosl. CC., verschmolzen 96 m. d. ak. Kegelklub Makaria, s. 27. 5. 09 in Rostock verschmolzen m. d. fr. L. Normannia (gest. 29. 10. 1908 von ausgetr. Arminen), deren Farben übernommen wurden, 31. 5. 09 im CLC. admtt., rez. 16. 5. 10, susp. Herbst 1914. Grün-gold-rot v. u., Fb. grün-rot v. u., P. Gold, karmesinrote M. (in Leipzig Farben v. oben). PVh.: Vandalia u. Silesia-Greifswald. EH. s. VIII. 1909: Grüner Weg 8. X, XX, XXX.

Turnerschaft im VC. (cf. I. a. 8): Baltia, gest. 9. 7. 83 als ATV. Rostock, im VC. s. April 84, e. W. u. Name s. 13. 5. 84, ftr. u. BM. s. Frühjahr 85, vertagt. Grün-weiß-rot, Fb. grün-weiß-grün, P. Silber, grüne M. (weiße Atlas-St. s. 10. 1. 87 u. während der SS. 87 bis 92 u. SS. 94, weiße Tuch-St. während der SS. 97 bis 1900). Kn.: Rest. Goldenbogen, Breitestr. 30. X, XX, XXX. PVh.: Obotritia.

Freies Corps: Visigothia, gest. 11. 1. 82 als Skat-V. Wantrup, bald fr. schl. Vb. Visigothia, C. s. 30. 5. 95, im SC. rez. 23. 11. 95, susp. 18. 5. 1913, rek. (anfangs als Gothia) 19. 5. 13, s. 27. 7. 13 außerhalb des SC. H.blau weiß-gold, Ff. blau-weiß-blau, P. Gold, h.blaue M. u. Fm., im SS. weiße St. s. 10. 5. 02 (als Gothia d.grün-weiß-gold, Ff. grün-weiß, P. Gold, weiße St.). EH. s. 12. 6. 12: Stephanstr. 7a.

Ak. Gesangverein im SV. (cf. I. c. 1): Redaria, gest. 2. 5. 86, bis SS. 89 nicht korp., im SV. s. 20. 7. 95, s. WS. 06/07 matur., bis 9. 1. 08 AGV. Rostock. H.blau-weiß-rot, P. Silber, Bz. U. S., s. SS. 00 schwere, s. SS. 01 leichte e. W. Maturität. Kn.: Glatter Aal 2I, priv.

Ak. Turnverbindung im ATB. (cf. I. c. 2): Arminia, gest. als ATV. Rostock 1. 12. 98, im ATB. s. 99, s. WS. 00|01 Vb., susp. 1914. Rot-weiß-rot, P. Silber, Schl. u. Bz. E.W. Kn.: Breitestr. 12/13 I. PVh.: VDSt.

***Verein Deutscher Stud.** (im Kyffh.-Vb., cf. III. g. 1), gest. 17. 11. 1906, im KV. s. 5. 1. 07. Schwarz-weiß-rot, n. g. E. W., u. S. Kn.: Graf Moltke, Patriot. Weg 134.

Christl. Verbindung m. MV.: Wingolf (cf. II. d. 1), gest. 1. 6. 50 (hervorgeg. aus d. WS. 49/50 gest. Lesekränzchen), susp. 14. 5. 52 bis SS. 53, s. WS. 56 im WB., s. 8. 5. 82 öffentl. ftr., susp. SS. 58,

Digitized by Google

Ende WS. 75/76 bis Anf. WS. 76/77, 12.11.82 bis 23. 4. 83 u. Ende WS. 14/15. Schwarz-weiß-gold, P. Silber, Hb. gold-weiß-gold, schwarze M. EH. s. 1914: Friedrichstr. 25. X, XX, XXX.

Ev.-luth. Stud.-V. (m. MV.) im Leuchtenburgverb. (cf. II. f.): Philadelphia, gest. 26. 4. 1909, susp. 1914. D.grün-weiß-gold, P. Silber, Bz. Kn.: Bürgerbräu, Gr. Wasserstr. 14.

Wissenschaftl. Vereine: a) im DWV. (cf. III. h.): Theol. Stud.-V., gest. 25. 4. 63. Schwarz-rot-grün, P. Silber, Bz. u. Schl. Im Leipz. Verband (cf. III. h. 2). Kn.: Wilhelmsburg, Alexandrinenstr. 30. — b) Sonstige: Geograph. Vg., nicht korp. Lokal: Mahn & Ohlerichs Keller. — Mathem.-Physikal. Vg.

Verein Stud. Frauen, gest. 1913, s. 8. VIII. 13 im VStD. (cf. VI. 1), susp. 3. 6. 15.

Sonstige Vereine: Deutsche Christl. Stud.-Vg., gest. 97 cf. IV. 1). Adr.: Friedrichstr. 29 I. — Ak. kirchl. V., gest. SS. 89. O.A.; nicht korp. — Missions-Studienkreis, gest. SS. 13. — Stud. Unterrichtskurse (Verb. cf. IV. 16). — Ausschuß f. Leibesübungen, gest. 1912. — Vg. d. Stud. d. Zahnheilkunde (Verband cf. IV. 14). — Ak. Luftflotten-V., Ortsgr., gest. V. 1914 (cf. IV. 17). — Stammtisch d. Reichsverb. Deutschvölk. Akademiker (cf. IV. 18).

Der 15. 11. 06 gest. „Studentenverband an der Universität Rostock" (bestehend aus folgenden Korp., unter denen der Vorsitz nach diesem Turnus wechselt: Wingolf, Theol. Stud.-V., Visigothia, Obotritia, Baltia, Redaria, Arminia, VDSt., Vandalia, Mecklenburgia), in dem jede Korporation einen Vertreter (bei mehr als 40 Mitgl. 2) und die Nichtinkorporierten auf je 25 Stimmen einen Vertreter haben, ist z. Zt. nicht in Tätigkeit.

Seit SS. 13 bilden Vandalia, Obotritia, Mecklenburgia u. Baltia den Waffenring, dem s. 1914 auch Visigothia angehört.

STRASSBURG I. E.

Immatr.: Termin: d. ersten 4 Wochen d. Semesters; Betrag: 20, bezw. 10 ℳ. Wer sich als Student immatrikulieren lassen und an den Vorlesungen und Übungen der Universitätsinstitute teilnehmen will, hat sich sogleich nach seiner Ankunft in Straßburg auf dem Universitäts-Sekretariat (Universitätsplatz 8, Erdgeschoß) zur Einschreibung zu melden. Vor dem offiziellen Beginn des Semesters finden keine Einschreibungen statt. Andere Personen, welche an den Vorlesungen teilnehmen wollen, haben von den betreffenden Dozenten die Erlaubnis zum Besuch der Vorlesungen einzuholen und sich sodann gleichfalls auf dem Universitäts-Sekretariat zu melden. Frauen werden immatrikuliert, wenn sie das Reifezeugnis eines deutschen Gymnasiums oder Realgymnasiums oder einer deutschen Oberrealschule besitzen. Andere Frauen, die als Hospitantinnen an den Vorlesungen oder Uebungen teilnehmen wollen, haben erst die Erlaubnis der betreffenden Do-

Digitized by Google

zenten einzuholen und sich dann auf dem Universitäts-Sekretariat behufs Einschreibung in die Hospitantenliste zu melden. Die Gebühren für die Aufnahme und die Kollegiengelder werden auf der Universitäts-Quästur (Kollegiengebäude, Zimmer Nr. 45) erhoben. Stundung findet nicht statt, Erlaß: auf Grund eines amtlichen Vermögenszeugnisses nach Formular. Stipendien: bei der ev.-theol., kath.-theol. u. jur. Fak. Prüfung, sonst Fleißzeugnis: amtl. Vermögenszeugnis nach Formular. Ueber Aufnahme in das theol. Studienstift zu St. Thomas Auskunft beim Direktor. Krankenkasse: kein besonderer Beitrag. Lesehalle: (Universitäts-Lesehalle) W.-S. 9—1, 3—8, [Sonnt. 11—1 u. 5—7] 4 ℳ pro Sem., für Nicht-Studenten 8 ℳ, während des Krieges geschlossen. Wohnungen: werden durch den Oberpedell empfohlen.

Kaiser-Wilhelms-Universität.

Gegründet 1567, reorganisiert 1872.

Anfang 30. September, Ende 1. Februar.

Kurator: Bezirkspräsident **Pöhlmann.** — *Rektor:* v. **Tuhr** (rechts- u. staatswiss. Fak.). — *Dekane:* **Anrich, Lang, Jung, Keibel, Schneider, Jost.**

I. Evangelisch-theologische Fakultät.

Dekan: G. **Anrich.**

Pff. ord.: W. **Nowack** (8.3.50) Genesis 5; hebr. Uebgn. f. Anf. 2 pg., f. Vorger. $1^1/_2$ pg.; alttest. Sem. 1 pg. — F. **Spitta** (10. 1. 52) Einltg. ins N.T. 5; wicht. Pseudepigraphen d. A.T. 1 ö.; Werke d. evang. Kirchenmusik v. F. Mendelssohn bis zu H. v. Herzogenberg 1 ö.; neutest. Sem. 1 pg.; homilet.-liturg. Prosem. 1 pg.; evang. Kirchenmusik 1 m. 2 pg. — J. **Ficker** (12. 11. 61) Dogmengesch. 5; kirchengesch. Sem. 1 m. 2 pg.; Uebgn. üb. kirchl. Denkmäler f. Anf. u. Vorger. 1 m. 2 pg. — Em. Walt. **Mayer** (9. 9. 54) Symbol. (Konfessionskde.) 5; systemat. Sem. 1 pg. — Er. **Klostermann** (14. 2. 70) Synoptiker 6; Thessalonicherbr. 1 ö. — G. **Anrich** (2. 12. 67) Kirchengesch. d. Reformat.-Zeitalt. 5; kathol. Kirche im 19. Jahrh. 1 ö.; kirchengesch. Konversat. 1 pg. — Gottfr. **Naumann,** Liturg. 3; Gesch. d. Predigt seit d. Reformat. 1 ö.; Reden Jesu (prakt. Auslegg.) 1 ö.; homilet.-liturg. Sem. 1 pg.; katechet. Sem. 1 pg. — P. **Lobstein** (28. 7. 50) (Dogmat.) liest nicht.

Pff. ext.: F. **Kühler** (15. 4. 74) bibl. Theol. d. A.T. 5; alttest. Konversat. 1 pg. — Gg. **Wehrung** (systemat. Theol.) beurl.

II. Katholisch-theologische Fakultät.

Dekan: Alb. **Lang.**

Pff. ord.: Alb. **Ehrhard** (14. 8. 62) altchristl. Kirchen- u. Dogmengesch. I. 5; kirchengesch. Sem. $1^1/_2$ pg. — Eug. **Müller** (31. 8. 61) Dogmat. 5; altchristl. Kunstgesch.; dogmat. u. kunstgesch. Sem. $1^1/_2$ pg. — Alb. **Lang** (25. 8. 68) Relig.-Philos. 4; apologet. Sem. 1 pg. — R. **Stapper** (3. 4. 70) Liturg. 3; Eucharistiel. 2; homilet. Uebgn. 1 pg. — P. **Heinisch** (25. 3. 78) Gesch. d. Volkes Israel 4; spez. Einltg. ins A.T., I. Tl. 2;

Digitized by Google

alttest. Sem. 1 pg. — Aug. **Kneoht** (22. 7. 66) Kirchenr. 5; reichsländ. Kirchenr. 2; kirchenrechtl. Uebgn. 1. — K. **Adam**, allg. Moral 3; spez. Moral 3; moraltheol. Sem. 1 pg. — Heinr. **Vogels** (12. 1. 80) Einltg. ins N.T. 4; neutest. Sem. 1 pg.

Dozz.: Pf. Franz Xaver **Mathias** (16. 7. 71) Aesthet. d. gregorian. Meßgesänge 1 m. 2 p.; Palästrina u. Orlando Lasso 1; Stilist. d. kathol. Kirchenmusik. — Pf. Hub. **Bastgen** (21. 8. 76) (Kirchengesch.) beurl. — F. **Maier** (11. 3. 83) (neutest. Theol.) dgl.

III. Rechts- und staatswissenschaftliche Fakultät.

Dekan: Er. **Jung.**

Pff. ord.: Gg. F. **Knapp** (7. 3. 42) prakt. Nat.-Oekon. 5; nat.-ökon. u. statist. Uebgn. (m. Wittich) 1 m. 2 pg. — W. **Siokel** (6. 12. 47) Kirchenr. 3; dtsch. Rechtsquellen 1. — Aug. **Sartorius Frhr. v. Waltershausen** (23. 5. 52) allg. Volkswirtschftl. 4; weltwirtschftl. Sem. — Fritz **von Calker** (24. 10. 64) Ⓚ Rechtspolit. 2; wiss. Uebgn. (Strafr.) f. Vorger. 1 m. 2. — Andr. **v. Tuhr** (14. 2. 64) Einf. in d. Rechtswiss. 1 m. 2; Gesch. u. Syst. d. röm. R. 4 m. 2; Uebgn. (bürgerl. R.) 1 m. 2. — Er. **Jung** (1. 7. 66) bürgerl. R.: allg. Teil 4, Schuldverh. 4; exeget. Uebgn. im corpus iuris 1 m. 2. — Ed. **Kohlrausch** (4. 2. 74) Ⓚ Strafr. 5; Zivilprozeßr. I. 4; Strafproz.-Prakt. 1 m. 2. — Claud. Frhr. **v. Schwerin** (2. 9. 80) bürgerl. R.: (Sachenr.) 4; dtsch. Rechtsgesch. 4; Urheber u. Erfinderr. 2; nordgerm. Rechtsquellen 1; Uebgn. (Handelsr.) 1 m. 2; Straßburger Stadtr. 1 m. 2. — Heinr. **Lehmann** (20. 7. 76) bürgerl. R. (Familienr.) 3; internat. Privatr. 1; Zivilprozeßr. II. 4; Handels- u. Wechselr. 5; Zivilproz.-Prakt. 1 m 2; Rechtsfrag. d. Großindustr. pg. — Erw. **Ruck** (10. 8. 82) (Basel) allg. Staats- u. Verwaltgsr. 3; Völkerr. 1; öff.-rechtl. Uebgn. — Aug. Siegm. **Schultze** (28. 4. 33) (Zivil-, Strafproz.) liest nicht.

Pf. hon.: Er. **Aron**, Strafr. 2 m. 2; els.-lothr. Landeszivilr. 1 m. 2; Post-, Telegraph-, Fernsprechr. 1 m. 2; Konversat. (Handels- u. Wechselr.) 1 m. 2.

Pff. ext.: Wern. **Wittich** (5. 8. 67) Finanzwiss. 4; s. a. Pf. ord. Knapp. — Walt. **Merk** (Freiburg i. Br.) dtsch. Privatr. 4; bürgerl. R. (Erbr.).

Dozz.: Dietr. **Preyer** Ⓚ Gesch. d. Nat.-Oekon. 2; ausgew. Fragen d. Finanzwiss. (Uebgn.) 1 m. 2; Agrarpolit. 1; Exkurs. — O. **Schmitt** Ⓚ Strafprozeßr. 4.

IV. Medizinische Fakultät.

Dekan: Frz. **Kelbel.**

Pff. ord.: Osw. **Schmiedeberg** (10. 10. 38) Pharmakol. (ohne Schwermetalle) 3; Arbtn. im pharmakol. Labor. tägl. — O. W. **Madelung** (15. 5. 56) chir. Klin. u. Poliklin. 6 m. $1^1/_4$. — Frz. **Hofmeister** (30. 8. 50) Exp.-Physiol. II. 6; chem. Uebgn. f. Med. (quantitat. Tl. u. Darstellg. v. physiol.-chem. Präpar.) (m. Spiro) 5 m.; Arbtn. im Inst. tägl. — H. **Fehling** (14. 7. 47) Frauenklin. 3 m. $1^1/_4$; geburtsh. Operat.-Kurs am Phantom 3; poliklin. u. and. Besprechgn. 1 ö. — Rob. **Wollenberg** (9. 2. 62) psychiatr. u. Nervenklin. 3; Arbtn. im Labor. (m. Rosenfeld) tägl. pg.; Grenzen d. geistig. Gesundht. 1. — E. **Hertel** (19. 3. 70) augenärztl. Klin. u. Poliklin. 2; ophthalmosk. Kurs (m. Pagen-

Digitized by Google

stecher) 1. — P. **Uhlenhuth** (7. 1. 70) Hyg. u. Bakteriol. 3; hyg.-bakt. Kurs 2m. 1½; Arbtn. im Labor. f. Geübt. tägl. — B. **Salge** (19.9.72) Klin. d. Kinderkrkhtn. 4; Labor.-Arbtn. tägl. — Frz. **Kelbel** (6.7.61) Anat. d. Menschen I (Myol., Splanchnol.) 6; Präparierübgn. (m. Weidenreich) tägl. — Er. **Meyer** (11. 3. 74) med. Klin. 6; Labor.-Arbtn. f. Geübt. tägl. pg. — Gg. **Mönckeberg**, allg. Pathol. 5; pathol.-anat. Demonstr. m. Sekt.-Uebgn. 3m. 1¼. — Bernh. **Naunyn** (2. 9. 39) (inn. Med.) liest nicht. — **N.N.** [Nachf. d. Pf. ord. J. Rich. Ewald (i.R.)] Physiol. d. Sinnesorg., d. Mechan. d. Atmg. u. d. Stimme u. Spr. 2; Labor.-Arbtn. tägl.

Pff. hon.: Heinr. **Bayer** (11. 10. 58) theoret. Geburtsh. 2. — K. **Spiro** (24. 6. 67) Physiol. d. Stoffwechsels 1; chem. Prakt. f. Med. 2 m. 2; physiol.-chem. Prakt. 1 m. 2; s. a. Pf. ord. Hofmeister.

Pff. ext.: Gg. **Ledderhose** (15. 12. 55) Fraktur. u. Luxat. 1 g.; soz. Med. 1; gerichtl. Med. 2. — A. **Cahn** (11. 4. 58) klin. Arzneiverordngsl. 1 m. 2; Uebgn. (Krknuntersuchg.) 2. — H. **Freund** (6. 6. 59) prakt. Kurs d. geburtsh.-gynäkol. Untersuchg. u. Ther. 2; Frauenkrkhtn. II. 2. — P. **Manasse** (14. 3. 66) Klin. d. Ohren-, Nasen- u. Kehlkopfkrkhtn. 8; Oto-, Rhino- u. Laryngosk. (prakt. Kurs) f. Anf. 2; Arbtn. im Labor. tägl. pg. — Frz. **Weidenreich** (7. 6. 73) allg. Anat. (Histol.) 2; Knochen- u. Gelenkl. 5 (bis Weihn.); s. a. Pf. ord. Keibel. — Heinr. **Ehret** (12. 5. 70) Ⓚ klin. Propädeut. m. Uebgn. in d. Auskultat. u. Perkuss. f. Anf. 3; Krkhtn. d. Atmg. u. d. Kreislaufes 3; Krknernährg. 1. — Eug. **Lioktejg**, Poliklin. f. Zahn- u. Mundkrkhtn. 5; Kurs. f. Med. m. Uebgn. 1½; Füllen d. Zähne tägl.; zahntechn. Kurs tägl. — Ph. **Kuhn** Ⓚ soz. Hyg. f. all. Fak. 1. — Nicol. **Guleke** (25. 4. 78) allg. Chir. 3; kleine Chir. m. prakt. Uebgn. 1 m. 2. — Gg. **Arndt** (2.9.74) Hautklin. 2 + 1 m. 2; spez. Histol. d. Hautkrkhtn. 1 g. — E. **Levy** (5.3.64) (Hyg.) liest nicht. — **N.N.** [Nachf. d. Pf. ord. Frz. Külbs (Köln)] med. Poliklin.: Untersuchg. poliklin. Krkhtsfälle 4 m. 2, poliklin. Demonstr. 2; Labor.-Arbtn. f. Vorger. tägl. pg.

Dozz.: Pf. Jul. **Klein** (20. 5. 61) Gesch. d. Geburtsh. — Pf. Rob. **Dreyfuß** (13. 3. 66) oto-rhino-laryngosk. Kurs, f. Anf. 2; spez. Pathol. u. Ther. d. Nasen-, Rachen- u. Kehlkopfkrkhtn. 1 g. — Pf. Hans **Landolt** (14. 9. 65) Augenerkrkgn. in Beziehg. z. and. Erkrkgn. d. Körpers 1 g. — Pf. Albr. **Funke** (29. 1. 68) Krkhtn. d. Gebärmutter 1; gynäkol., nicht operative Therapie 1 g. — Pf. K. **Adrian** (25. 3. 71) Erkrkgn. d. Blase u. Harnröhre m. bes. Berücks. d. klin. Untersuchgsmethdn. 2. — Pf. Alb. **Stolz** (19. 9. 70) Verbandlehre 1 m. 2; chir. Krkhtn. d. Mundes, f. Med. u. Zahnärzte 3. — Pf. M. **Rosenfeld** (25. 8. 71) gerichtl. Psychiatr. f. Med. u. Jur. 1; neurol. Diagnost. u. Begutachtg. v. Unfallneurosen 2; s. a. Pf. ord. Wollenberg. — Pf. P. **Asch** (12. 2. 73) Erkrkgn. d. Harnorg. u. ihre Behdlg., m. prakt. Uebgn. 1; Urethrosk. u. Zystosk. 1; urethrosk. Kurs 1. — Pf. Eug. **Schlesinger** (26. 2. 69) prakt. Kurs in d. Diagnost. u. Behdlg. d. Kinderkrkhtn. 2. — Pf. Hugo **Fuchs** (24. 12. 75) Herz, Blut u. Lymphgefäße d. Menschen 2; vergl. Anat. u. Entw.-Gesch. d. Wirbeltiere 1¼. — Pf. G. **Schlockele** (13. 5. 75) Einf. in d. Gynäkol. m. prakt. Uebgn. f. Anf. 1. — Pf. Mart. **Bartels** (16. 6. 75) Ⓚ Augen- u. Nervenerkrkgn. 1. — Pf. K. **Pfersdorff** (16. 3. 75) Ⓚ allg. u. spez.

Digitized by Google

Psychiatr. 2; Psychose d. Kindes 1. — Pf. Demeter Ritter v. Tabora (26.10.77) Kurs d. inn. Med. f. Zahnärzte 2. — Pf. Jul. Baer (24. 3. 76) Erkrkgn. v. Drüsen m. inn. Sekretion 1. — Pf. Leo Blum (7. 12. 78) Ⓚ Kurs klin.-mikrosk.-chem. Untersuchgn. 2 m. 2. — Jos. Kieffer (11. 7. 75) Orthodontie (Prakt.) 2; Materialienkde., Technol. u. Einf. in d. Prothetik 1. — Pf. Hans Dietlen (13. 2. 79) Strahlenther. m. Demonstr. 1. — Pf. Alex. v. Lichtenberg (20. 1. 80) Ⓚ orthop. Chir. 2—3; chir. Diagnost. 2; Nierenchir. 1. — Pf. H. Dold (Hyg.) beurl. — Pf. P. Mulzer (8. 5. 80) Ⓚ Diagn. u. Ther. d. Geschl.-Krkhtn. in d. allg. Praxis 3; syphilit. Erkrkgn. d. Mundhöhle, f. Zahnärzte 1. — H. Pagenstecher (31. 12. 79) Ⓚ Funkt.-Prüfg. d. Auges m. prakt. Uebgn. 1; s. a. Pf. ord. Hertel. — Pf. W. Meyerstein (18. 5. 81) Kurs d. therapeut. u. diagnost. Technik 2. — Alb. Hamm (16. 5. 80) Ⓚ Physiol. u. Pathol. d. Wochenbetts 1. — Gg. Hügel (9. 2. 70) Ⓚ Einf. in d. Dermatol. 2. — Gabr. Steiner (26. 5. 83) syphilit. Erkrgn. d. Nervensyst. 1; Erkenng. u. Behandlg. d. Geisteskrkhtn. 1. — Gg. B. Gruber (22. 2. 84) (Pathol.) beurl. — Siegfr. Samelson Ⓚ Kinderpoliklin. — W. Achelis Ⓚ inn. Med. (ausgew. Kap.) m. bes. Berücks. d. röntgenol. Untersuchg. — J. Parnas Ⓚ (physiol. Chem.) beurl. — Andreas Forster, Anthropol. 1. — Wolfg. Veil, Auskultat. u. Perkuss. 2 m. $1^1/_2 + 1$; Einf. in d. inn. Med. 2. — H. Wieland Ⓚ Pharmakol. (Schwermetalle) 1. — Bernh. Möllers Ⓚ Militärhyg. 1. — Th. Messerschmidt, Hyg. d. Schule, f. all. Fak. 1; bakt. Kurs f. Pharm. 1 m. 2 pss. — Alfr. Weil, Röntgendiagnost. in d. inn. Med. (ausgew. Kap.) 1. — Rud. Hess, diagnost.-therapeut. Kurs d. Kinderkrkhtn. 1.

V. Philosophische Fakultät.

Dekan: Arth. Schneider.

Pff. ord.: Rud. Henning (10.5.52) histor. dtsch. Grammat. 3; dtsch. Altertumskde. (Forts.) 1; sprachgesch. u. textl. Uebgn. 1 m. 2 g. — Ed. Schwartz (22. 8. 58) Homer 4; philol. Sem. (Senecas Naturales quaestiones) 1 m. 2. — E. Leumann (14. 4. 59) Sanskr. I. 2; Sanskr., leicht. Lekt. 2; Rig-Veda 2; Bau u. Vorgesch. d. Hexameters 1. — Mart. Spahn (7. 3. 75) Gesch. d. Mittelalt., Tl. I. 2; dtsch. Gesch. v. 1814—1859 2; auswärt. Polit. 2; Uebgn. (Mablys dyplomat. Verhdlgn.) 1 m. 2. — W. Spiegelberg (25. 6. 70) Ⓚ Aegypt. I. u. II. je 2; Kopt. I. u. II. je 2; Lit. d. alt. Aegypter 1. — R. Sapper (6. 2. 66) Völkerkde. 3; Charakterist. d. Tropen 1; Prosem. (Klimatol.) 1; Sem. (Landeskde. v. Samoa) 1. — Osk. Schultz-Gora (15. 9. 60) Einf. ins Altfrz. 4.; roman. Sem. (Poésies v. Alfr. de Musset) 1 m. 2 — O. Plasberg (24. 10. 69) Ciceros philos. Schriften 4; philol. Sem. (Hymnen d. Kallimachos) 1 m. 2; Prosem. (Cicero de divinatione) 1 m. 2. — Frz. Schultz (4. 12. 77) Goethe, Schiller u. ihre Zeit 4; Wesen u. Ziele dtsch. Dichtg. d. Gegenw. 1; Sem. (dtsch. Volkslied) 1 m. 2. — Arth. Schneider (15. 11. 76) Logik u. Erkenntnistheor. 3; Gesch. d. Pädag. 1; Sem. (Spinozas Ethik) 1. — Gg. Simmel (1. 3. 58) allg. Gesch. d. Philos. 4; Wesen u. Einzelprobl. d. Kultur 1 ö. — Aug. Frickenhaus (10. 11. 82) Ⓚ (Archäol.) kündigt später an. — K. Stählin (21. 1. 65) allg. Gesch. (1648—1789) 4; Sem. f. neuere Gesch. (Uebgn.) 1 m. 2. — Bernh. Fehr (18. 2. 76) engl. Lit. 1830—1880 2; Lord Byron

Digitized by Google

1; d. moderne Engld. 1; altengl. Uebgn. (Beowulf) 2; Sem. (engl. Balladen) 1 m. 2. — W. **Pinder** (25. 6. 78) (Breslau) Kunstgesch. d. Mittelalt. 2; stilgesch. Uebgn. dazu 1 m. 2; barocke Baukunst Deutschlds. 2. — Matth. **Geizer** (19. 12. 86) (Greifsw.) röm. Gesch. im letzt. Jahrh. d. Republik 4; griech. Inschrftn. 1 m. 2. — Th. **Nöldeke** (2. 3. 36) Pers. (Schahname) 2 pg. — Gg. **Gerland** (29. 1. 33) (Geogr.) liest nicht. — Theob. **Ziegler** (9. 2. 46) (Philos.) dgl. — Harry **Breßlau** (21. 3. 48) (Gesch.) dgl. — Gg. Gottfr. **Dehio** (12. 12. 50) (Kunstgesch.) dgl.

Pff. hon.: Sam. **Landauer** (22. 2. 46) (semit. Philol.) liest nicht. — E. **Polaczek** (6. 7. 70) Dekorat. u. Kunstgewerbe d. 18. Jahrh. 2; Uebgn. 2 pg. — Hans **Kaiser** (28. 9. 74) Urkdnlehre 3. — Gg. **Wolfram** (1858) Frankr. u. d. Rheingrenze 1; Bibliotheksl. 1.

Pff. ext.: F. **Ludwig** (8. 5. 72) Ⓚ (Musikwiss.) kündigt später an. — W. **Crönert** (3. 4. 74) Ⓚ (klass. Philol.) dgl. — Jos. **Karst** (1. 4. 71) klass.-georgische Grammat. 2; leichte grusin. Texte 4; Mittelarmen. 2; armen. Dialektol. 1. — K. **Frank** (7. 2. 81) Ⓚ Einf. ins Türk. 2; türk. Lekt. 1.

Doss.: Pf. Fritz **Kiener** (7. 3. 74) Gesch. d. Elsasses, Tl. III 2; histor. Uebgn. (Sem.) 1 m. 2. — O. **Baensch** (25. 7. 78) Ⓚ Vorfragen d. Psychol. 1; philos. Uebgn. 1 m. 2. — Ant. **Henrich** (16. 3. 84) Ⓚ (dtsch. Philol.) kündigt später an. — O. **Janssen** (8. 7. 83) Ⓚ (Philos. dgl.) — Hans **Naumann** (13. 5. 86) Ⓚ (dtsch. Philol.) dgl. — Rob. **Hedicke** (19. 9. 74) Ⓚ (Kunstgesch.) dgl. — Alfr. **Hessel** Ⓚ (Kunstgesch.) dgl. — E. **Hohl**, Alexand. d. Gr. 1; philol. Prosem. (lat. Stilübgn. f. Vorger.) 1 m. 2. — A. **Rein** Ⓚ (Gesch.) kündigt später an.

Lektt.: M. **Christa**, dtsch.-engl. Uebgn. 2; engl.-dtsch. Uebgn. 2; Engl. f. Anf. u. Vorger. je 2. — Dr. F. **Schürr**, Italien. f. Anf. 2; Machiavelli 2; ital. Uebgn. 1 m. 2. — Dr. **Kohler**, G. Flaubert; frz. Texte, Uebersetzgn. 1 m. 2; stilkrit. u. lit.-histor. Uebgn. 1 m. 2.

Lehrer f. Musik: Wolfg. **Geist**, Uebgn. d. Univ.-Chors; Uebgn. in rednerisch. Stimmbildg.

VI. Mathematische und naturwissenschaftliche Fakultät.

Dekan: L. **Jost**.

Pff. ord.: Hugo **Bücking** (12. 9. 51) kristallogr. u. mineral. Uebgn. f. Anf. 1 m. 5. — Alex. **Goette** (31. 12. 40) Zool. II (Chordata) 3; Entw.-Gesch. d. Tiere 2; Arbtn. f. Geübt. tägl. — F. **Rose** (13. 5. 59) chem. Technol. d. Metalloïde 3; Untersuchg. u. Reinigg. d. Wassers 1 g. — L. **Jost** (13. 11. 65) spez. Botan. 4; Pflanzengeogr. I. 2; botan. Prakt.: I. mikrosk. Uebgn. 1 m. 4, II. mikrosk. u. physiol. Arbtn. halb- od. ganztg. — F. **Schur** (27. 1. 56) Diff.- u. Intngr.-Rechng. 3; projekt. Geom. 3; mathem. Sem. 1½. — Jul. **Bauschinger** (28. 1. 60) Mechan. d. Himmels 4. — O. **Wilckens** (17. 9. 76) allg. Geol. 4; prakt. Einf. in d. Paläontol. 1 m. 2; Anltg. z. selbst. Arbtn. tägl.; geol. Kolloqu. 1¢ tg. 1½ g. — H. **Matthes** (30. 4. 69) (Jena) pharmaz. Chem. u. chem. Toxikol. II. Tl. 4; Pharmakogn. 2; pharmakognost.-mikrosk. Uebgn. 1 m. 3; Arbtn. im Labor. tägl. — Th. **Reye** (20. 6. 38) (Mathem.) liest nicht. — Em. **Cohn** (28. 9. 54) Einltg. in d. theoret. Phys. 3; wiss. physikal. Arbtn. — **N. N.** [Nachf. d. † Pf. ord. J. Thiele] allg. Exp.-Chem., anorg. Tl. 5; chem. Prakt.

Digitized by Google

ganz- u. halbtg. — **N. N.** [Nachf. d. † Pf. ord. Ferd. Braun] Exp.-Phys. I. 5; physikal. Uebgn. 2 m. 5; Kurs f. Med. 1 m. 3; wiss. physikal. Arbtn. tägl.

Pf. hon.: Osk. **Hecker** (21. 5. 64) Erdmagnetism. 1; Geophys. 1.

Pff. ext.: L. **Döderlein** (3. 5. 55) Bau u. Gesch. d. Säugetiere 1 m. 2. — Jos. **Weilstein** (17. 10. 69) analyt. Geom. d. Ebene 3; Funkt.-Theor. 3. — Edg. **Wedekind** (31. 1. 70) analyt. Chem. I. 3; sog. seltene Elemente 1; physikochem. u. elektrochem. Prakt. 1 m. 5 pss.; chem. Prakt.; Kolloqu. üb. neuere chem. Arbtn. 14 tg. 1 m. pg. — Em. **Hannig** (27. 9. 72) ℞ Anat. d. Pflanzen 2; Vererbgsl. 1; Bestimm. v. Kryptogamen 1 m. 2. — Fritz **Straus** (24. 3. 77) ℞ (Chem.) hat nicht angekündigt.

Doss.: Pf. A. **Kreutz** (15. 10. 64) ℞ Zuckerindustr. u. Bierbrauerei 1. — Pf. P. **Epstein** (24. 7. 71) ℞ Zahlentheor. 3. — Pf. E. **Breßlau** (10. 7. 77) ℞ zootom. Uebgn. an Wirbeltieren 1 m. 3; tier. Parasiten 2. — E. H. L. **Krause** (27. 7. 59) ℞ Pflanzengeogr. 1. — P. **Ruggli** (26. 2. 84) techn. wicht. Reakt. d. org. Chem. 1; Kolloqu. üb. neuere chem. Arbtn. — H. **Rohmann** ℞ d. Kreisel, Theor. u. Anwendgn. 2. — E. **Weitz,** anorg. u. physikal. Chem. (neuere Untersuchgn.) 1. — W. **Goetsch,** Psychol. d. Tiere II (Insekt. u. Wirbeltiere).

Künste und Fertigkeiten: K. **Scharfenberger** u. Em. **Kretz,** Univ.-Zeichner. — M. **Gigl,** Univ.-Fechtlehrer. — Walt. **Bittler,** Univ.-Tanzlehrer. — **N. N.,** Univ.-Reitlehrer.

Bibliotheken.

1) **Universitäts- und Landes-Bibliothek.** Geöffnet von 9—1 u. (außer Samstag) 3—7 Uhr, der Zeitschriftensaal der Bibliothek v. 9—1 u. 3—6 Uhr außer Sonnabend Nachmittag.

Dir.: Pf. hon. Dr. Gg. **Wolfram** (1858). — *Ober-Bibl.:* Pf. hon. Dr. Sam. **Landauer** (22. 4. 46); Pf. Dr. E. **Marokwald** (22. 3. 59); Pf. Dr. K. **Schorbach** (3. 10. 51); Pf. Dr. K. **Klein.** — *Bibl.:* Dr. A. **Schneider;** Dr. L. **Wilhelm;** Dr. Arm. **Braunholtz;** Chr. **Hohmann;** Dr. Frz. **Ritter;** Dr. F. **List.** — *Bibl.-Assist.:* Dr. Jos. **Berenbach;** Jos. **Lefftz.**

2) Handbibliothek für Studierende der klassischen Philologie.

Wissenschaftliche Anstalten der Universität.

A. Evang.-theol. Fakultät: a. Alttest. Seminar; b. Neutest. Seminar; c. Kirchengesch. Seminar; d. Seminar f. systemat. Theologie; e. Seminar f. prakt. Theologie: Mit der Wahrnehmung d. Geschäfte des Vorstandes betraut Pf. **Anrich.** — B. Katholisch. theologische Fakultät: a. Philos.-apologet. Seminar; b. Kirchengesch. Seminar; c. Alttest. Seminar; d. Neutest. Seminar; e. Seminar f. dogmat. Theologie; f. Sem. f. Pastoral-Theol. Mit der Wahrnehmung d. Geschäfte des Vorstandes betraut Pf. **Heinisch.** — Jurist. Seminar: Vorst. Pf. **Lehmann.** — Staatswiss. Seminar: Dirr. Pff. **Knapp** und **Wittich.** — Anat. Institut: Dir. Pf. **Keibel.** — Physiol. Institut: Dir. vacat. — Physiol.-chem. Institut: Dr. Pf. **Hofmeister.** — Pathol. Institut: Dir. Pf. **Mönckeberg.** — Pharmakol. Institut: Dir. Pf.

Digitized by Google

Schmiedeberg. – Institut f. Hygiene u. Bakteriol.: Dirr. Pff. **Uhlenhuth** u. **Kuhn.** — Medizin. Klinik: Dir. Pf. **Meyer.** — Medizin. Poliklin.: Dir. vacat. — Frauenklinik: Dir. Pf. **Fehling.** — Psychiatr. u. Nervenklinik: Pf. Dir. **Wollenberg.** — Chirurgische Klinik u. Poliklinik: Dir. Pf. **Madelung.** — Augenklinik: Dir. Pf. **Hertel.** — Kinderklinik: Dir. Pf. **Salge.** — Hautklinik: Dir. Pf. **Arndt.** — Klinik f. Ohren- u. Kehlkopfkrankhtn.: Dir. Pf. **Manasse.** — Poliklinik für Zahnkrkhtn.: Dir. Pf. **Lieckteig.** — Philos. Sem.: Dirr. Pff. **Schneider** u. **Simmel.** — Psychol. Institut: Dir. Pf. **Simmel.** — Sem. f. Gesch. des Mittelalters u. histor. Hilfswiss.: Dir. Pf. **Breßlau** (i. V.). — Seminar für neuere Geschichte: Dirr. Pff. **Spahn** u. **Staehlin.** — Institut für Altertumswiss.: Dirr. Pff. **Geizer** u. **Crönert.** — Kunstarchäol. Inst.: Dir. Pf. **Frickenhaus.** — Aegyptol. Institut: Dir. Pf. **Spiegelberg.** — Institut für Kunstgesch. und alt-christl. Archäol.: Dir. Pf. **Pinder.** — Philol. Seminar: Dirr. Pff. **Schwartz** u. **Plasberg.** — Sem. f. dtsch. Philol.: Dirr. Pff. **Henning** u. **Schultz.** — Seminar f. roman. Sprachkunde: Dir. Pf. **Schultz-Gora.** — Seminar f. engl. Sprachkunde: Dir. Pf. **Fehr.** — Geogr. Seminar: Dir. Pf. **Sapper.** — Mathemat. Seminar: Dirr. Pff. **Schur** u. vacat. — Physikal. Institut: Dir. vacat. — Zool. Institut: Dir. Pf. **Goette.** — Botan. Institut: Dir. Pf. **Jost.** — Mineral. u. petrogr. Institut: Dir. vacat. — Geol.-paläont. Institut: Dir. Pf. **Wilckens.** — Chem. Institut; Dir. vacat. — Pharmaz. Institut: Dir. Pf. **Matthes.** — Sternwarte: Dir. Pf. **Bauschinger.**

Akademische Vereinigungen.

Commentwaffe: Korbschläger.

Corps im K. SCV. (cf. I. a. 1[f]. Straßburger SC.: Rhenania, gest. 1. 5. 72, susp. 15. 7. 90 bis Anf. SS. 91 und 20. 6. bis 5. 10. 96, beh. aufgelöst 21. 6. 1911, rek. 20. 4. 12 [Zwischen-C.: Rheno-Borussia, gest. 27. 10. 1911; schwarz-blau-silber-schwarz, Fb. schwarz-blau-schwarz, P. Silber, blaue M.]. H.blau-silber-rot, Fb. blau-silber (früher blau-silber-blau), P. Silber, h.blaue M. EH. s. 2. 5. 03: Lessingstr. 19. — Palatia, gest. 10. 5. 73, beh. aufgelöst SS. 76 bis SS. 78, 1881, SS. 84 bis SS. 86, 15. 7. 90 bis Anf. SS. 91 u. 21. 6. 1911 bis 22. 4. 12 (Zwischen-C.: Borussia, 5. 9. 76 bis SS. 78 u. 8. 7. 84 [schwarz-weiß-schwarz, weiße St.], u. Saxonia 1881, 20. 10. 84 bis 10. 5. 86 u. 27. 10. 1911 bis 22. 4. 12 [h.blau-weiß-violett, Fb. violett-weiß-violett, P. Silber, violette St. u. M., 1911 bis 12 violette St.). Rot-weiß-violett, Fb. violett-weiß-violett, P. Silber, weiße St. Kartell: Teutonia-Marburg. EH. s. 18. 7. 03: Zimmerhoffstr. 6. — Suevia, gest. 25. 2. 78, rek. 1. 10. 85, aufgelöst 15. 7. 90 bis Anf. SS. 91 u. 21. 6. 1911 bis 15. 4. 12 [Zwischen-C.: Hansea, gest. 19. 10. 1911; weiß-schwarz-rot-weiß, Fb. weiß-rot-weiß, P. Silber, schwarze M.]. Rot-weiß-schwarz, Ff. rot-schwarz, P. Silber, rote M. u. Fm. EH. s. 23. 4. 04: Daniel Hirtzstr. 13. — Palaio-Alsatia, gest. 4. 7. 74 als Arminia (abgetrennt von Argentina), bis 16. 7. 78 christl. Vb., s. 4. 7. 79. L. Alsatia-Lotharingia, s. 12. 1. 80 (offiz. Stiftungsdatum) C. Alsatia (h.grün-weiß-rot, Ff. grün-rot, P. Silber, h.grüne M.), susp. 20. 1. 81, rek. als Palaio-Alsatia 28. 5. 86 durch die Vb.

Digitized by Google

Vosegina (gest. 24. 5. 81, gelb-weiß-rot, Ff. gelb-weiß-gelb, gelbe M. u. St.), aufgelöst 15. 7. 90 bis Anf. SS. 91 u. 21. 6. 1911 bis 17. 4. 1912 [Zwischen-C.: Guestphalia, gest. 18. 10. 1911; h.grün-weiß-schwarz, Fb. grün-schwarz, P. Silber, h.grüne Seiden-St.]. Gelb-weiß-rot, Fb. gelb-rot, P. Silber, gelbe M. Kartell m. Teutonia-Halle u. Makaria-München. EH. s. 12. 5. 06: Geilerstr. 2. — Chargen: X, XX, XXX.

Burschenschaften der Deutschen Burschenschaft (cf. I. a. 4). Straßburger Burschensch.: Germania, gest. 30. 6. 80, beh. aufgelöst SS. 84, alsbald rek., susp. 12. 11. 84 bis 18. 4. 85 u. 2. 5. 87 bis 30. 1. 90. Schwarz-silber-h.rot, Fb. schwarz-silber-schwarz, P. Gold, weiße M. Kn.: Katzensteg 1. — Alemannia, gest. 8. 11. 80 (hervorgeg. aus dem ak.-jur. V., gest. 29. 1. 70, gold-rot-gold, n. g.), susp. SS. 83 bis Okt. 83, 29. 11. 87 bis Ende April 88 u. 1. 8. 88, rek. 21. 7. 99 durch die schwarze Vb. Teutonia [gest. SS. 99], susp. Herbst 1914. Gold-ziegelrot-gold, P. Gold, keine Ff., h.rote St. (Okt. 83 bis 1899 schwarz-rot-gold, P. Gold, karmesinrote M., später St.) Kn.: Feggasse 7 I. — Arminia, gest. 18. 1. 86 als fr. Vg., s. 12. 6. 86 ftr. B., 15. 10. 86 bis 5. 3. 99 im ADB., susp. 9. 12. 93, rek. Anf. SS. 97, SS. 1900 verschmolzen m. d. fr. B. Teutonia-Tü. [gest. 7. 7. 83, 11. 11. 83 bis 12. 11. 90 im ADB., susp. WS. 94/95; schwarz-h.rot-gold v. u., P. Silber, h.rote M.], s. 22. 5. 1904 in der DB. als Ren., rez. Pfingsten 05, susp. 1914 bis 15. 1. 17. Schwarz-d.rot-gold, P. Silber (12. 6. 86 bis 16. 12. 92: schwarz-rot mit breiter Gold-P.), keine Ff., karminrote M. (bis SS. 89 schwarze Samt-M.). EH. s. 8. 5. 09: Orangeriering 26.

Landsmannschaften im CLC. (cf. I. a. 6): Teutonia auf der Schanz, gegr. 21. 6. 80 als ak. V. Teutonia m. u. S. (blau-gold-rot, n. g.), s. WS. 80/81 ftr. frschl. Vb., WS. 81/82 bis 10. 11. 85 im Gosl. CC., susp. SS. 87, rek. 14. 5. 09 unter Verschmelzung m. d. frschl. Vb. Bavaria (gest. 22. 6. 1898 als Odontolog. Stud.-V., s. WS. 99/00 u. S., s. WS. 00/01 zahnärztl.-naturw. V. Bavaria, SS. 04 ohne Fachprinzip s. SS. 06. frschl. Vb.; h.blau-gelb-rot, Ff. blau-gelb-blau, P. Silber, h.blaue M.) u. im CLC. adm., rez. 15. 6. 10, s. I. 10 Teut. a. d. Schanz. Blau-gold-rot, Fb. blau-gold-blau, P. Gold. h.karmesinrote M. Maturitas. X, XX, XXX. Kn. u. Br.: Feggasse 9 pt. — Vertagt: Wartburgia, gest. 16. 6. 88 als ak.-theol. V. Wartburgia (v. ak.-theol. Collegium abgetrennt), s. SS. 90 Couleur u. bed. Satisf., s. SS. 96 protestant. Stud.-Vb. ohne Fachprinzip, s. SS. 97 fr. Vb. m. u. S. u. ohne konfess. Prinzip, SS. 97 bis Anf. Dez. 07 im TCC., s. SS. 09 e. W., s. Anf. WS. 09/10 fr. L., 26. 5. 12 in CLC. adm., rez. Pfingsten 13, susp. Ende SS. 1914. H.grün-weiß-rot (s. SS. 88), Fb. grün-weiß, CKb. grün-rot, P. Silber, h.grüne M. (s. SS. 90). Kn.: Glocke, Kreuzgasse 13. — PVh.: Freiburger LC.

Turnerschaften im VC. (cf. I. a. 8). VC.-Straßburg: Alsatia, gest. 19. 5. 81 als Alsato-Lotharingia, im VC. s. 9. 7. 81, Couleur, e.W. u. BM. s. 13. 7. 82, s. 18. 5. 85 Alsatia, beh. aufgelöst 22. 11. 86 bis 19. 3. 87 [inzwischen Lotharingia: rot-gold-grün, Fb. rot-grün, P. Gold, moosgrüne M.], vertagt. Rot-weiß-blau, Fb. rot-weiß (anfangs rot-weiß-rot, WS. 82/83 bis Juni 85 rot-blau), P. Silber, violettblaue M.

Digitized by Google

Kn.: Feggasse 7; Br.: Münchner Kindl. — Cherusc\a, gest. 24. 5. 81 als fr. Vb. Vosegina (gelb-weiß-rot, Gf. gelb), s. 1883 e. W., SS. 85 verboten u. als Markomannia rek. (rosa-h.blau-weiß, Ff. rosa-weiß-rosa, dann rosa-blau, rosa M.), SS. 84 bis WS. 90/91 im Gosl. CC., s. WS. 90|91 L., im Cob. LC. 28. 8. 92 bis SS. 94, susp. SS. 94 bis SS. 95, rek. als fr. L. Vandalia, s. Nov. 95 ATV., 24. 5. 96 verschmolzen mit dem ATV. Saxonia, [dessen Name u. Couleur angenommen wurde; weiß-schwarz-h.blau-weiß, Fb. weiß-schwarz-weiß, schwarze M.], susp. 11. 11. 99, rek. 18. 12. 1903 als Cheruscia, im VC. s. 8. 2. 02, vertagt. Rosa-h.blau-weiß, Fb. rosa-blau, P. Silber, rosa M. (SS. 12 bis WS. 13/14 St.). Kn.: Feggasse 9. — Chargen: X, XX, XXX. PVh.: T. Zaringia-Karlsruhe.

Burschenschaft im ADB. (cf. I. b. 1): Wasgau, gest. 12. 6. 86 als Arminia, susp. 5. 3. 99, rek. 26. 2. 10 als burschenschaftl. Vg. s. Herbst 10 Wasgau, im ADB. adm. s. Pfingsten 1910, ftr. s. Ostern 1911. Schwarz-rot auf gold. Grund, schwarze Samt-M. Kn.: Hote-Marquardt, Zürcherstr. 7.

Freie schwarze Verbindung m. u. S.: Makaria, gest. 21. 1. 91. Schwarz-silber-h.blau, Ff. schwarz-silber, Bz.; ohne e. W.

Gesangverein im SV. (cf. I. c. 1): SGV. Arion, gest. 14. 7. 82, s. SS. 83 im SV. Schwarz-gold-grün (vor 84 rot-weiß), Bz. u. Schl. m. gold. Zirkel. Schwere e. W. s. SS. 08, u. S. Maturität. Kn.: Luxhof. X, XX, XXX.

Ak. Turnverein im ATB. (cf. I. c. 2): Burgund, gest. 12. 6. 94, hervorgeg. aus der WS. 93/94 gegr. Turnriege, im ATB. s. 13. 6. 94, susp. 1914. Grün-gold-rot. Satisf. auf persönl. Waffen. Kn.: Drei Kaiser, Geilerstr.

Verein Deutscher Stud. im Kyffhäuserverb. (cf. III. g. 1), gest. 3. 7. 83, susp. 23. 6. 84 bis 15. 6. 92, WS. 96/97 bis SS. 97 u. WS. 00/01 bis SS. 01, im KV. s. 4. 8. 92. Schwarz-weiß-rot, n. g. Bed. Satisf. Br.: Ludwigshafenerstr. 15 I.

Nichtkonfessionelle Verbindungen m. MV.: a) im Wingolfsbund (cf. II. d. 1): Stud.-Vb. Argentina, gest. 12. 11. 57, hervorgeg. aus d. Deutschen Theol.-Gesang-V. (gest. WS. 53/54 als Teutonia, s. Herbst 54 Germania, s. Ostern 55 Concordia, susp. 56), im WB. s. 5. 2. 59, s. 1870 mit Stimmrecht, s. 1. 5. 72 öffentl. ftr., susp. 22. 6. 74 bis 6. 7. 74, 2. 7. 79 bis 30. 4. 80 u. WS. 14/15. Schwarz-weiß-gold (11. 4. 61 bis WS. 71/72 schwarz-silber-d.rot, P. Silber, rote M., n. g.), Hb. schwarz-gold, P. oben Silber, unten rot, Bz. mit schwarz-silber-d.rot, P. Silber, schwarze Samt-M. EH. s. 6. 5. 1913: Jarsstr. 22. X, XX, XXX. — b) im Schwarzburgbund (cf. II. d. 2): Wilhelmitana, gest. Novbr. 1855 als Singkränzel (hervorgeg. aus d. Theol. Singgesellschaft, 1847 bis VIII. 54; rot-weiß-grünes Band), s. XI. 60 Wilhelmitana (rot-weiß-rotes Band), ftr. s. SS. 63 bis 71, 64 bis 70 theol. Stud.-Vb., s. 1904 ev.-protestant. Stud.-Vb., s. 23. 1. 05 christl. Stud.-Vb. m. MV., s. 24. 7. 05 FVh. zum SB., s. SS. 08 im SB., susp. Herbst 14. Rot-weiß-rot, P. Silber, ziegelrote M. (SS. 63 bis 22. 10. 84 weiße, bis SS. 12 Kranzmützen). EH. s. 3. 6. 14: Am Fünfzehnerwörth 2.

Farbentr. kath.-deutsche Stud.-Verbindungen m. MV. a) im CV.

Digitized by Google

(cf. II. e. 1): Badenia, gest. 8. 6. 82, ftr. s. 3. 11. 82, im CV. s. 1. 3. 84, Anf. 99 beh. aufgelöst. H.grün-weiß-blau, Ff. weiß-blau-weiß, P. Silber, d.grüne St. (Pfingsten 10 bis WS. 12/13 h.grüne M.). Kn.: Kühler Grund, Ruprechtsaueralle 50; Br.: Münchner Kindl, Brandgasse 12. — Rappoltstein, ak. Vb., 27. 2. 1905 von Badenia abgezweigt, ftr. s. 2. 6. 05. H.blau-rot-silber, P. oben Silber, unten blau, Ff. silber-rot, P. oben Silber, unten rot, h. blaue M. Kn.: Dauphin, Münsterpl.; Br.: Münchner Kindl, Brandgasse 12. — X, XX, XXX, XXXX. — b) frei: Landsberg, gest. als Erwinia 16. 2. 1905, im KDV., s. 15. 3. 1911 im CV. als fr. Vg., s. 6. 9. 11 als Vb., XII. 13 ausgeschl. u. aufgelöst, rek. als Landsberg. Violett-silber-purpurrot (bis SS. 11 violett-weiß-schwarz), Fb. violett-silber, P. Silber, violettblaue M. im WS., im SS. weiße M. (s. SS. 12).

Kath. nichtfarbentr. Vereine m. MV.: a) im KV. (cf. II. e. 2): Frankonia, gest. u. publ. 26. 6. 75, bis 29. 6. 75 Alsatia, s. 29. 7. 76 im KV. Rot-weiß-gold (n. g.). Kn.: Zur Marie, Küfergasse 23 I. — Merovingia, gest. 22. 10. 1904 aus Frankonia, publ. 13. 1. 05, s. SS. 05 im KV. D.grün-h.rot-d.grün (n. g.). Kn.: Contades. — b) Unitas (cf. II. e. 3), gest. 2. 5. 98, im UV. s. 26. 7. 99, susp. SS. 15. Blau-weiß-gold, n. g. Kn.: Germania, Dietrichstaden. — c) Kath. Südd. Stud.-V. (Kartell cf. II. e. 4): Rheno-Frankonia, gest. 10. 5. 1910, susp. 1914. Schwarz-h.blau-weiß (anfangs schwarz-weiß-h.blau), n. g.

Gesang- u. Sportvereine (nicht korp.): Ak. Touristenklub (E. V.), gest. 18. 7. 96, Akad. Sektion des Vogesen-Klubs. Adr.: Civilcasino, Jakob Sturmstaden. — Ak. Sportklub, gest. 18. 7. 96, rek. SS. 03. Weiß-rot (im ABS. s. VI. 1911, cf. IV. 10). — Ak. Ortsgr. d. Wandervogels.

Wissenschaftl. Vereine: Straßburger WV., Ortsgr. des DWV. (cf. III. h.; gest. 12. 12. 10): Ak.-theol. V. Collegium, gest. 16. 2. 76 als Ak. theol. V. (violett-weiß-grün, Bz.), s. 7. 7. 77 im Eis. Kartell, susp. SS. 85 bis SS. 86, 27. 8. 05 verschmolzen mit dem Ak. theol. Collegium (gest. 5. 2. 81, h.grün-weiß-gold, P. Silber, Bz.), susp. Violett-weiß-moosgrün, P. Silber, Bz. Kn.: Zur Marie, Küfergasse. (Im Eisenacher Kartell, cf. III. h. 1.) — Philol.-Histor. V., gest. 16. 12. 87, susp. 1901 bis 17. 7. 1907, bis WS. 12/13 Klass.-phil. V., susp. 1911. Violett-weiß-rosa (s. SS. 08; s. SS. 07 violett-weiß-rot). Im Naumb. KV. s. SS. 99 bezw. SS. 08 (cf. IV. h. 3). Kn.: Rest. z. Schiltighеimerplatz. — Math.-Naturw. Vb. Normannia, gest. 11. 2. 1914, susp. 1914. Orange-silber-violett, Ff. orange-silber, P. Silber, violette M. Verbriefte Satisf. Im Arnstädter Verbande (cf. III. h. 6).

Freideutsche Vereinigungen (cf. V.): a) im DBaSt. (cf. V. 2): Freiland, abst. Vb., gest. 28. 11. 1908, bis WS. 13/14 interkorp. Ortsgr., vertagt. — b) Freischar (cf. V. 1), SS. 1914 von Freiland abgetrennt; Gründungsgruppe, vertagt Herbst 14.

Studentinnenverein: Verein Studierender Frauen, gest. I. 1906, s. SS. 09 im VStD. (cf. VI. 1).

Sonstige Vereine: Ak. V. für Unterrichtskurse in Elementarfächern, gest. SS. 06 (Verband cf. IV. 16). — Kliniker-schaft, gest. 20. 2. 07 (Verband cf. IV. 13). — Vg. d. Stud. d. Zahnheilkunde (cf. IV. 14). — Ev. ak. Missions-V.

Digitized by Google

(cf. IV. 2), gest. 28. 11. 1910. — Deutsche Christl. Stud.-Vg. (cf. IV. 1), gest. 9. 11. 96, vertagt. — Stud. Gustav Adolf-V., gest. 5. 6. 82. — Vg. Jüd. Akademiker im BJA. (cf. IV.5), gest. 27. 6. 1906, susp. 1914. Lokal: Pariser Café, Steinstr. 1. — Ak. Wartburgbund, Ortsgr., gest. 1913 (cf. IV. 3). — Kathol. ak. Kreuzbund, Ortsgr. d. Kath. ak. Abst.-V., gest. 1913 (cf. IV. 6). Adr.: Konvikt. — Eos, Ortsgr. d. Kath. ak. Abst.-V. — Hohenberg, Ortsgr. d. Kath.ak.Abst.-V. — Ak. Pius-V., umfassend die Soziale Vg. u. den theol.-philos.V. (1910 geteilt in den philos. Thomas-V. u. d. theol. Concordia). Adr.: Priesterseminar. — Stud. Vincenz-Konferenz, gest. 1879 u. 1884 (kathol., sozial-charitativ). — Sozialstudent. Zentrale (kath.). Adr.: Bitscherstr. 6. — Religionswissenschaftl. Zirkel (kath. Studentinnen), gest. WS. 12/13. — Ak. Bonifatius-V., gest. 24. 7. 82, rek. 1913 (cf. IV. 4). Adr.: Priesterseminar. — V. lothring. Stud., gest. SS. 1914. — Klub Straßburger Stud. — Freier Zirkel Straßburger Stud. — Soziale Vortrags-Vg. — Soziale Kommission d. Straßb. Studentinnen, gest. WS. 12/13. — Stud. Luftflotten-V., Ortsgr. (cf. IV. 17).

Freistudentische Organisationen: a) Freie Studentenschaft, gest. 1901/02, erneut 5. 7. 07, susp. 1914. Mitgl. d. D.Fr.St. (cf. VII 1). Adr.: Univ. — b) Freie Vereinig. Kathol. Stud., gest. 21. 11. 1913 (cf. VII. 2).

Seit WS. 11/12 bilden einen Waffenring m. gemeins. Paukcomment auf schwere Waffen die Corps, Landsmannschaften, Burschenschaften (DB.) u. Turnerschaften, dessen Zweck die Wahrung gemeinschaftl. Interessen gegenüber d. Finkenschaft u. den konfess. Korp. ist, u. der s. SS. 13 m. Arion u. Burgund ein Paukverh. auf schwere Waffen abgeschlossen hat. Es besteht ein „Verband turnender Korporationen".

TÜBINGEN.

Immatr.: 25. Sept.—15. Okt., später nur bei triftigen Verhinderungsgründen. Betrag: 18 ℳ, für wiederholte Aufnahme 12 ℳ, für wiederholte Aufnahme in Tübingen 5 ℳ. Exmatr. 8 ℳ. Als ordentliche Studierende werden Reichsangehörige aufgenommen, wenn sie das Reifezeugnis einer reichsdeutschen höheren Lehranstalt oder ein als gleichwertig anerkanntes außerdeutsches Reifezeugnis besitzen. Reichsangehörige, die im Ausland ihre Vorbildung erhalten haben, können als ordentliche Studierende aufgenommen werden, wenn sie diese Vorbildung in dem betreffenden Staat zum Studium als ordentliche Studierende an der Universität berechtigt. Ausländer können als ordentliche Studierende aufgenommen werden, wenn sie die Reife zum ordentlichen Universitätsstudium in Deutschland oder in ihrer Heimat besitzen. Als außerordentliche Studierende werden Reichs-

Digitized by Google

angehörige ohne Reifezeugnis aufgenommen, wenn sie sich einem Fach widmen, für das Universitätsbesuch vorgeschrieben ist, und die in der Prüfungsordnung geforderten Bedingungen für den Universitätsbesuch erfüllt haben. Reichsangehörige können als außerordentliche Studierende aufgenommen werden, wenn sie auf einer reichsdeutschen Lehranstalt die Befähigung zum einjährig-freiwilligen Dienst erlangt haben und nach Ansicht der betreffenden Fakultät eine für das Studium an ihr genügende Vorbildung besitzen. Reichsangehörige, die im Ausland vorgebildet sind, und Ausländer können, wenn sie nicht die oben erwähnte Vorbildung empfangen haben, nur mit Zustimmung der betreffenden Fakultät und mit Genehmigung des K. Ministeriums als außerordentliche Studierende aufgenommen werden. Nicht immatrikulierte Personen können vom Rektor die Erlaubnis zum Hören von Vorlesungen erhalten. Hörer und Hörerinnen haben außer dem Kolleggeld eine Gebühr von 5 ℳ, bei mehr als 3 Vorlesungsstunden für jede weitere Stunde 50 ₰, höchstens aber 7 ℳ im Semester zu entrichten. — Stundung oder Erlaß des Vorlesungs-Honorars findet nicht statt. — Hörsaal- u. Bibliotheksgebühren 5 ℳ pro Sem. — Das Museum, ein Verein für literarische und gesellige Unterhaltung, mit ansehnlicher Bibliothek, hält Zeitungen und wissenschaftliche Zeitschriften, veranstaltet auch Konzerte u. Bälle. Der akadem. Musikverein und die Liedertafel geben für ihre nicht mitwirkenden Mitglieder von Zeit zu Zeit Aufführungen. — Studentenausschuß: Ausschuß vereinigter Tübinger Korporationen seit 12. 2. 1907. Wohnungen: Mietung erfolgt semesterweise, Kündigung spätestens 4 Wochen vor dem amtl. Semesterschluß. Wohnungsnachweis im Univ.-Gebäude.

Eberhard-Karls-Universität.

Gestiftet 1477.

Anfang 1. Oktober, Ende 2. Februar.

Rektor: **Haller** (phil. Fak.). — *Kanzler*: Staatsrat **Pf. v. Rümelin.** — *Dekane*: **Volz, Rießler, Schmidt, Trendelenburg, v. Lange, Bühler, Hennig.**

I. Evangelisch-theologische Fakultät.

Dekan: P. **Volz.**

Pff. ord.: Jul. **v. Grill** (10.7.40) (alttest. Theol.) liest nicht. — Th. **v. Häring** (22. 4. 48) chr. Ethik 4; Pastoralbr. 2; d. A. T. im Neuen 1; dogmat. Sem. 1. — A. **v. Schlatter** (16. 8. 52) Römerbr. 4; neutest. Theol. 4; Sem. (Luthers Auslegg. d. Römerbr.) 1 m. 2. — K. **v. Müller** (3. 9. 32) Kirchengesch. II (Mittelalt., Reformat.) 5; Dogmengesch. 5; kirchengesch. Sem. 1½. — P. **v. Wurster** (6. 12. 60) prakt. Theol. II (Katechet. u. Kirchenverfassg.) 4; homilet. Sem., unt. u. ob. Kurs je 1; katechet. Sem. 2; Luthers klein. Katechism. 2. — F. **Traub** (19. 4. 60) Dogmat. II. 4; Galaterbr. 2. — P. **Volz** (14. 10. 67) Jesaja 4; Volksleben in Palästina z. Zt. Jesu 1; hebr. Kurse 3; alttest. Sem.

Digitized by Google

Etatsm. Pff. ext.: O. **Scheel** (7. 3. 76) Kirchengesch. I. 5; Mart. Luther 2. — Hans **Schmidt** (11. 5. 77) Ⓚ Genesis 3; alttest. Theol. 4; hebr. Kurse 3; alttest. Sem.

II. Katholisch-theologische Fakultät.

Dekan: P. **Rießler.**

Pff. ord.: J. Bapt. **Sägmüller** (24. 2. 66) Kirchenr. I (Verfassg. d. Kirche) 5; theoret. Pädag. 3. — P. **Rießler** (16. 9. 65) Einltg. ins A.T. 4; Jesaja I. 3. — K. **Bihlmeyer** (7. 7. 74) allg. Kirchengesch. I. 5; altchristl. Lit. 2. — O. **Schilling** (12. 10. 74) Moraltheol. I. 5; Homilet. u. Katechet. 2. — Ign. **Rohr** (29. 6. 66) Leidensgesch. 5; kathol. Briefe 3.

Pf. ext.: L. **Baur** (9. 4. 71) Dogmat.: I (Gottes- u. Schöpfgsl.) 5, III (Sakramentenl. u. Eschatol.) 3; Ontol. 3.

III. Juristische Fakultät.

Dekan: Arth. B. **Schmidt.**

Pff. ord.: M. v. **Rümelin** (15. 2. 61) Gesch. d. röm. R. 3; Syst. d. röm. R. 5; Uebgn. (röm. R.) f. Anf. $1^1/_2$; Uebgn. (bürgerl. R.) f. Vorger. 1 m. 2. — Ph. v. **Heck** (22. 7. 58) dtsch. Privatr. 3; Handelsr. 4; Wechsel- u. Scheckr. 1 m. 2; Uebgn. (Handelsr.) $1^1/_2$. — O. **Gelb** (12. 1. 59) bürgerl. R.: Sachenr. 4; Familienr. 3; Pandekt.-Exeg. $1^1/_2$. — W. v. **Blume** (9. 5. 67) bürgerl. R.: allg. Tl. 5, R. d. Schuldverh. 5; Uebgn. (bürgerl. R.) f. Anf. 1 m. 2.; allg. Staatsl., f. all. Fak. 1. — Arth. B. **Schmidt** (20. 5. 61) dtsch. Rechts- u. Verfassgsgesch. 5; bürgerl. R. (Erbr.) 3; Kirchenr. 4. — Aug. **Hegler** (11. 3. 73) Strafr.: allg. Tl. 4, spez. Tl. 2; Uebgn (Strafr.) 1 m. 2; Zivilprozeßr. II. 2 p.; Uebgn. (Zivilprozeßr.) 1 m. 2.

Doz.: Edm. **Mezger,** Strafprozeßr. 4; psychol. Fragen 1.

Beauftr. Doz.: Gymn.-Pf. **Hesselmeyer** (4. 11. 61) Institut.-Lektüre im lateinsprachl. Kurs 2.

IV. Medizinische Fakultät.

Dekan: W. **Trendelenburg.**

Pff. ord.: P. v. **Grützner** (30. 4. 47) (Physiol.) i. R. — P. v. **Baumgarten** (28. 8. 48) spez. pathol. Anat. II. 4; Sektionskurs (m. Miller u. Veit); prakt. Kurs d. pathol. Histol. (m. Miller) 1 m. 4; Arbtn. im Inst. f. Geübt. (m. Miller u. Veit) tägl. pg.; gerichtl. Med., f. Med. u. Jur. 2 (i. V.). — G. v. **Schleich** (15. 5. 51) Augenklin. 4; Augenspiegelkurs f. Geübt. (m. Fleischer) 2; Labor.-Arbtn. f. Anf. u. Geübt. (m. Fleischer) tägl. — Kurt **Wolf** (1. 2. 65) Ⓚ Hyg. II. 3; hyg. Kurs (spez. f. Kand. im 10. Sem.) 1 m. 2; öff. Gesundhtspflege, f. all. Fak. 1; Arbtn. im Inst. tägl. — Rob. **Gaupp** (3. 10. 70) Klin. d. Geistes- u. Nervenkrkhtn. 4. — K. **Jacobj** (12. 9. 57) Arzneiverordnungsl. m. Prakt. 2 m. 2; gerichtl.-toxikol. Kolloqu. 1. — Gg. **Perthes** (17. 1. 69) chir. Klin. 5 m. $1^1/_2$. — Otfr. **Müller** (31. 10. 73) med. Klin. u. Nervenklin. 5. — W. **Trendelenburg** (16. 7. 77) Physiol. II (Bewegg. u. Empfindg.) 6; physiol. Uebgn. 2 m. 2; Arbtn. im Inst. tägl. — Mart. **Heidenhain** (7. 12. 64) systemat. Anat. I. 6; anat. Präparierübgn. (m. F. Müller u. v. Korff) 6 m. 3; histol. Kolloqu. 1; Arbtn. im Inst.

Digitized by Google

(m. F. Müller) f. Geübt. — Aug. **Mayer** (28. 8. 76) geburtsh.-gynäkol. Klin. m. Untersuchgskurs 5.

Pff. ord. hon.: H. **Vierordt** (13. 10. 53) Gesch. d. Med. 2. — Jos. **Wagenhäuser** (4. 10. 52) (Otol.) i. R.

Etatsm. Pff. ext.: H. R. **Peckert** (13. 9. 76) Poliklin. d. Zahn- u. Mundkrkhtn. 4; konserv. Zahnhlkde. ganztg.; zahntechn. Kurs ganztg. — P. **Linser** (5. 9. 71) ℞ Klin. d. Haut- u. Geschl.-Krkhtn. 2. — Walt. **Albrecht** (18. 7. 81) Klin. d. Krkhtn. d. Ohres u. d. ober. Luftwege 2; Untersuchgsmethdn. d. Ohres u. d. ober. Luftwege 2.

Nichtetatsm. Pff. ext.: F. **Müller** (27. 6. 73) Osteol. u. Syndesmol. 4; spez. Entw.-Gesch. 3, s. a. Pf. ord. Heidenhain. — B. **Fleischer** (2. 5. 74) Augenspiegelkurs f. Anf. 2; Funkt.-Prüfg. d. Auges 1; f. d. Arzt wicht. Teile d. Reichsversicherungsordng. u. üb. ärztl. Begutachtg. 1; s. a. Pf. ord. v. Schleich. — Ad. **Basler** (13. 5. 78) Blutkreislauf u. dessen Untersuchg. am. lebend. Mensch. 1. — E. **Holzbach** (19. 2. 80) ℞ Geburtsh. (ausgew. Kap.) 1. — Gottl. **Olpp** (3. 1. 72) Tropenkrkhtn. I. 1 m. 2. — Ant. **Reich** (2. 11. 78) ℞ Operat.- u. Instrum.-Lehre 1 m. 2. — Ed. **Reiß** (31. 8. 78) gerichtl. Psychiatr. f. Med. u. Jur. 1 1/2. — Heinr. **Schlößmann** (16. 6. 81) kleine Chir. m. prakt. Uebgn. 2. Derselbe geht an das städt. Krknh. nach Bochum. — K. v. **Korff** (6. 10. 67) ℞ (Anat.) kündigt später an. — W. **Weltz** (5. 5. 81) med. Poliklin. 3. — A. **Busch** (1. 10. 76) psych. u. nervöse Folgen d. Hirnverletzgn. 1.

Dozz.: Hans **Kolaczek** (1. 3. 78) (Chir.) beurl. — John **Miller** (6. 8. 80) ℞ spez. pathol. Anat. d. Genitalappar. 1; s. a. Pf. ord. v. Baumgarten. — H. **Walbaum** (30. 6. 77) ℞ (Pharmakol.) beurl. — W. **Hartert** (7. 7. 80) Fraktur. u. Luxat. m. Verbandübgn. 2. — O. **Brösamlen** (22. 10. 85) Kurs d. klin. Mikrosk. u. Chem.; Auskultat. u. Perkuss. f. Geübt. — Eug. **Weiß** (17. 6. 86) Auskultat. u. Perkuss. f. Anf. — E. **Kretschmer** (Psychiatr.) kündigt später an.

V. Philosophische Fakultät.

Dekan: Konr. v. **Lange**.

Pff. ord.: H. v. **Fischer** (12. 10. 51) dtsch. Grammat. 4; Lessing 1 m. 2♣ Sem. (Meier Helmbrecht) 2. — Konr. v. **Lange** (15. 2. 55) Aesthet. d. Gegenw. 1 1/2; Dürer, Grünewald, Holbein u. d. dtsch. Malerei ihrer Zeit 1 1/2 + 1; Uebgn. (graph. Künste) 1 1/2. — R. v. **Garbe** (9. 3. 57) Sanskr.-Grammat. 3; Sanskr.-Texte 2—3. — W. **Schmid** (24. 2. 59) griech. Laut- u. Formenl. 3; Sophokles Antigone 2; philol. Sem. (περὶ ὕψους) 1 m. 2. — Christ. **Seybold** (6. 1. 59) Arab. f. Anf. 2; Arab., höh. Kurs 2; Syr., Neupers. od. Türk. 2. — Gotth. **Gundermann** (11. 3. 56) röm. Lit. 4; Plautus Miles Gloriosus 2; philol. Sem. (Seneca Apocolocyntosis) 1 m. 2. — Er. **Adickes** (29. 6. 66) Gesch. d. alt. Philos. 4; Psychol. 4. — W. **Franz** (24. 3. 59) engl. Lyriker seit Burns 2; Konversat. (angelsächs. Weltpolit. u. überseeische Nachrichten) 1 m. 2; engl. Sem., höh. Kurs A u. B je 1 m. 2. — Jos. **Haas** (15. 8. 63) frz. Lit. 1500—1650 4; Aucassin u. Nicolette 2; roman. Sem.: provenzal. Uebgn. 2; altfrz. Uebgn. 2. — Adalb. **Wahl** (29. 11. 71) ℞ allg. Gesch. 1789—1815 4; Gesch. Bismarcks 1; Sem.-Uebgn. (dtsch.

Digitized by Google

Gesch. im 19. Jahrh.) 1 m. 2. — C. **Uhlig** (29.8.72) Ⓚ allg. Geogr. II. 4; Wirtschftsgeogr. d. Türkei, f. all. Fak. 1; geogr. Sem., unt. u. ob. Kurs je 1 m. 2. — K. **Groos** (10.12.61) Einltg. in d. Philos. 2; Ethik 3; Sem. (Kants Krit. d. Urteilskraft) 1 ½. — J. **Haller** (16.10.65) Geschichte, Geschichtsschreibg. u. -studium 1; dtsch. Gesch. 800—1806 4; Sem. (Entstehg. d. Kirchenstaats) 1 m. 2. — K. **Watzinger** (9.6.77) antik. Leben nach d. Denkm. 3; Probl. d. Form in d. antik. Plast., f. all. Fak. 1; Sem.-Uebgn. 1; üb. Pausanias, Beschreibg. v. Delphi 1 ½. — W. **Weber** (Frankf. a./M.) (alte Gesch.) kündigt später an.

Pff. ord. hon.: Heinr. **Spitta** (9.7.49) Logik u. Erkenntn.-Theor. 4; Recht auf Leben u. d. Bedeutg. d. Todes, f. all. Fak. 1; krit. Vortr. üb. Goethes Faust, f. all. Fak. 2; philos. Uebgn. — *K.* **Bohnenberger** (26.8.63) Gesch. d. nhd. Sprache 1; dtsch. Sem. (Ahd.) 2. — Konst. **Ritter** (8.4.59) Gesch. u. Syst. d. Unterr. an d. höher. Schulen Deutschlds. 3.

Etatsm. Pff. ext.: Heinr. **Günter** (15.2.70) Weltgesch. (Mittelalt.) 5; histor. Sem. (röm. Krönungseide d. dtsch. Kaiser) 1 m. 2. — F. **Zucker** (30.6.81) Urkdnwesen d. Griech. u. Römer 2; attische Feste, f. all. Fak. 1; philol. Sem.: ausgew. Briefe d. Plinius 1 m. 2; griech. u. lat. Stilübgn. 1. Derselbe ist als Pf. ord. nach Jena berufen.

Nichtetatsm. Pff. ext.: F. **Volbach** (17.12.67) Ⓚ d. Kunstwerk Rich. Wagners u. d. dtsch. Gedanke, f. all. Fak. 1; Harmoniel. 1; Kunst d. Sprache 1. — K. **Jacob** (19.12.64) Weltgesch. 1815—1917 4; d. parlamentar. Wahlrecht u. Probl. d. Reichspolit. 1 ½; Sem.-Uebgn. (Entstehg. d. Dreibunds) 2. — Rob. **Gradmann** (18.7.65) Mittelmeerländer 3. — A. **Rapp** (26.11.80) Ⓚ Sem.-Uebgn. (Urkdnlehre u. Paläogr.) 2. — Konst. **Oesterreich** (15.9.80) Gesch. d. neuer. Philos. (v. d. Renaiss. an) 5; Lekt. v. Aristoteles' Metaphys. 1.

Dozz.: Er. **Heyfelder** (12.10.73) (Aesthet.) beurl. — Th. **Häring** (2.4.84) Ⓚ Erkenntnistheor. 3; philos. Uebgn. (Spinoza) 2. — Gg. **Weise** (26.2.88) mittelalt. Kirchenbau 1; mittelalt. Baukunst (Uebgn.) f. Vorger. 2; histor. Uebgn. 2.

Beauftr. Doz.: G. **Deuchler** (23.2.83) Ⓚ Bildgswerte u. -ideale 3; pädag. Sem. 1.

Lekt.: Pf. G. **Pfau** (23.11.51) nied. frz. Kurs 3, höh. 2; ital. Elem.-Uebgn. 2.

Lehrer d. Künste: Pf. Heinr. **Seufferheld**, Zeichn. nach d. lebend. Modell 3 m. 2; Aktzeichn. 1 m. 2. — Frau **Obrist-Jenicke**, Redetechnik u. Vortragskunst 2.

VI. Staatswissenschaftliche Fakultät.

Dekan: Ant. **v. Bühler.**

Pff. ord.: Ant. **v. Bühler** (2.1.48) Einltg. in d. Forstwiss. 1 m. 2; Waldbau I. 3; Exkurs. u. Uebgn. — Christ. **Wagner** (1.10.69) Waldwertrechng. 2; Sem.-Uebgn. 2; Exkurs. — C. J. **Fuchs** (7.8.65) allg. Volkswirtschftsl. 4; China u. Japan, ihre wirtschftl. u. soz. Entwicklg., f. all. Fak. 1; volksw. Sem. 1 m. 2. — C. **Sartorius** (29.1.65) Ⓚ (event. durch Pf. v. Blume) württbg. Staatsr. 1 m. 2; Verwaltgsr. 5; württbg. Verwaltgsr. 2; Uebgn. 1 m. 2. — Rob. **Wilbrandt**

Digitized by Google

(29. 8. 75) spez. Volkswirtschftsl. 4; Sozialism. 1; volksw. Sem. 1 m. 2. — F. Frhr. **Marschall v. Bieberstein** (11. 4. 83) Ⓚ dtsch. Reichs- u. Landesstaatsr. 5.

Pff. ext.: L. **Stephinger** (15. 7. 68) Finanzwiss. 2; Methodenl. 1; Theor. d. Statist. 1; Uebgn. 1; volksw. Sem. 1 m. 2. — Frz. **Gutmann** (16. 3. 79) Ⓚ Geldwes. 2.

VII. Naturwissenschaftliche Fakultät.

Dekan: Edw. **Hennig.**

Pff. ord.: Alex **v. Brill** (20. 9. 42) (Mathem.) i. R. — F. **Blochmann** (21. 1. 58) allg. u. spez. Zool. 5; vergl.-histol. Kurs 2 m. 2; zool. Prakt. f. Geübt. tägl. — F. **Paschen** (22. 1. 65) Exp.-Phys. 5. — W. **Wislicenus** (23. 1. 61) anorg. Chem. 5; Ergzgn. dazu 1; prakt. Uebgn. im Labor. a) analyt.-chem. Prakt. (m. Bülow u. Weinland) ganz- od. halbtg., b) chem.-pharmaz. Prakt. (m. Weinland) ganz- od. halbtg., c) präparative Arbtn. (m. Kliegl) ganztg., d) physikal.-chem. Uebgn. (m. Magnus), e) Anltg. z. selbst. Untersuchgn. ganztg. — Hans **Thierfelder** (22. 2. 58) org. Chem. f. Med. 4; prakt-chem. Uebgn. f. Anf.: I. Kurs (qualitat. Anal.) 2 m. 3, II. Kurs (quantitat. Anal. u. physiol.-chem. Uebgn.) 2 m. 3; physiol.-chem. Uebgn. 1 m. 2; physiol.-chem. Arbtn. f. Geübt. ganz- od. halbtg. — L. **Maurer** (11. 12. 59) höh. Anal. I. 4; Determinant. 2; mathem. Sem. 2. — Edw. **Hennig,** allg. u. histor. Geol. 2 m. 2; region. Geol. II (Afrika) 1; geol. u. paläontol. Uebgn. 1 m. 2; Anltg. z. selbst. Arbtn. ganztg.; Kolloqu. 1 m. 2 g. — W. **Ruhland** (7. 8. 78) (Halle) allg. Botan. 4; mikrosk. Kurs 4; Leitg. selbst. Untersuchgn. tägl. — **N. N.,** Einf. in d. höh. Mathem. 4; Mechan. nichtstarr. Systeme 2; mathem. Sem. 2.

Pf. ord. hon.: K. **Bülow** (6. 12. 59) analyt. Chem. I. 3; Chem. d. mehrkernig., carbocykl. u. d. einfachst. heterocykl. Verbdgn. 2; s. a. Pf. ord. Wislicenus.

Etatsm. Pff. ext.: Rud. **Weinland** (22. 11. 65) Arzneistoffe (anorg. Tl.) 2; Chem. d. Nahrgsm. 1; Giftnachweis 1; besond. Klassen anorg. Verbdgn. 1; s. a. Pf. ord. Wislicenus. — E. **Lehmann** (24. 6. 80) miskrosk. Untersuchg. v. Nahrgs.- u. Genußm. 1 m. 2; Pharmakogn. 3; Variat., Vererbg. u. Entw. 2. — Rob. **König** (11. 4. 85) Ⓚ nied. Anal. 4; ellipt. Funkt. 2; mathem. Sem. 1. — Chr. **Füchtbauer** (24. 2. 77) Ⓚ (Phys.) kündigt später an. — P. **Niggli** (26. 6. 88) (Leipzig) (Mineral.) kündigt später an.

Nichtetatsm. Pff. ext.: Pf. F. **Frhr. v. Huene** (23. 3. 75) Ⓚ fossile Amphib. u. Reptilien 1. — Pf. Hans **Happel** (9. 10. 76) höh. Anal. II. 4; Uebgn. dazu 1; Wahrscheinlichkts.- u. Ausgleichsrechng. 2. — Alfr. **Kliegl** (2. 9. 77) Ⓚ (Chem.) kündigt später an. — H. **Rosenberg** (18. 5. 79) Ⓚ popul. Astron. 2. — Alfr. **Magnus** (12. 8. 80) Ⓚ präparative Elektrochem. 1; s. a. Pf. ord. Wislicenus. — R. **Lang** (27. 9. 82) Ⓚ Oxydat., Zementat. u. Verwitterg. d. Gesteine 2; Beziehgn. zw. Vulkanism., Tektonik u. Erdbeben 1. — Rob. Rud. **Schmidt** (26. 5. 82) Urgesch. u. Abstammg. d. Mensch. 2; prähistor.-anthropol. Uebgn. f. Anf.; somatometr. Kurs 1; Anltg. z. selbst. Arbtn. tägl.

Dozz.: R. **Vogel** (7. 1. 81) Ⓚ Beziehgn. d. Insekt. z. Tieren u. Pflanzen 1. — Heinr. **Preil** (11. 10. 88) Ⓚ Sinnesorg. d. Tiere 1. — H.

Digitized by Google

Sierp (4. 4. 85) Reizphysiol. d. Pflanzen 1. — Percy **Brigl** (17. 10. 85) ® chem. Zusammensetzg. einig. Naturfarbstoffe 1. — Wolfg. **Soergel**, Kälteperiod. d. Erdgesch. 2; nutzbare Gesteine Württbgs. 1.

Lehrer d. Leibesübgn.: Stallmeister W. **Fritz** u. E. **Fritz**, Reiten. — Fechtmeister Osk. **Bader**, Fechten. — Turnl. P. **Sturm**, Turnen. — **N. N.**, Tanzunterr.

K. Universitäts-Bibliothek.

Das Lesezimmer ist tägl. v. 8—12½ und 2½—6 Uhr geöffnet. Die Bücherausgabe findet tägl. v. 10—12½ u. 3½—6 Uhr statt. Während der Ferien sind Lesezimmer u. Bücherausgabe nur vorm. geöffnet.

Ober-Bibl.: Dr. K. **Geiger** (13. 3. 55). — *Bibl.*: 1) Dr. F. **Thomae** (13 12. 42); 2) Pf. Dr. K. **Bohnenberger** (26. 8. 63); 3) Dr. Rob. **Gradmann** (18. 7. 65). — *Wiss. Hülfsarb.*: Dr. Franz **Wieland**; Dr. L. **Lang**; Dr. L. **Zöpf**. — *Bibl.-Sekr.*: Gottlob **Zündel** (12. 4. 72); Willib. **Staudacher**; Hans **Frick**.

Universitäts-Institute.

Bibliothek, s. oben. — Evang. Predigeranstalt: Vorst. Pf. **v. Wurster**. — Alttest. Sem.: Vorst. Pf. **Volz**. — Neutest. Sem.: Vorst. Pf. **v. Schlatter**. — Kirchengesch. Sem.: Vorst. Pf. **v. Müller**. Systemat. Sem.: Vorst. Pff. **v. Häring, Traub**. — Jurist. Seminar: Vorst. der Dekan d. iur. Fak. — Anat. Institut: Vorst. Pf. **Heidenhain**. — Physiol. Institut: Vorst. Pf. **Trendelenburg**. — Pathol.-anat. Institut: Vorst. Pf. **v. Baumgarten**. — Medizin. Klinik: Vorst. Pf. Otfr. **Müller**. — Poliklinik: Vorst. Pf. **Weitz**. — Chir. Klinik: Vorst. Pf. **Perthes**. — Frauenklinik: Vorst. Pf. **Mayer**. — Psychiatr. Klinik: Vorst. Pf. **Gaupp**. — Augenklinik: Vorst. Pf. **v. Schleich**. — Ohrenklinik: Vorst. Pf. **Albrecht**. — Hautklinik: Vorst. Pf. **Linser**. — Zahnärztl. Klinik; Vorst. Pf. **Peckert**. — Hygien. Inst.: Dir. Pf. **Wolf**. — Pharmakol. Inst.: Vorst. Pf. **Jacobj**. — Philol. Seminar: Vorst.: Pff. **Schmid** u. **Gundermann** (z. Z. geschäftsführ. Dir.). — Deutsch. Seminar: Vorst. Pf. **v. Fischer**. — Roman. Seminar: Vorst. Pf. **Haas**. — Engl. Seminar: Vorst. Pf. **Franz**. — Archäol. Institut: Vorst. Pf. **Watzinger**. — Kunsthistor. Institut: Vorst. Pf. **v. Lange**. — 25. Histor. Seminar: Vorst.: Pff. **Wahl, Haller** u. **Weber**. — Geogr. Seminar: Vorst. Pf. **Uhlig**. — Philos. Sem.: Vorst. Pff. **Adickes** u. **Groos**. — Pädag. Seminar: Vorst. Doz. **Deuchler**. — Staatswiss. Seminar: Vorst. Pff. **Fuchs, Sartorius, Wilbrandt**. — Forstl. Sammlung: Vorst. Pf. **Wagner**. — Forstl. Versuchsanstalt: Vorst. Pf. **v. Bühler**. — Mathemat.-physikal. Seminar: Vorst. vacat. — Physikal. Institut: Vorst. Pf. **Paschen**. — Chem. Institut: Vorst. Pf. **Wislicenus**. — Physiol.-chem. Institut: Vorst. Pf. **Thierfelder**. — Pharmakognost. Sammlg.: Vorst. Pf. **Lehmann**. — Astron. Institut: Vorst. Pf. **Rosenberg**. — Geol.-paläontol. Institut: Vorst. Pf. **Hennig**. — Mineral. Institut: Vorst. Pf. **Niggli**. — Botan. Institut: Vorst. Pf. **Ruhland**. — Zool. Institut: Vorst. Pf. **Blochmann**. — Zeichen-Institut: Vorst. Zeichenl. **Seufferheld**. — Köllesche Gemälde-Sammlung: Vorst. Pf. **v. Lange**. — Musiksaal: Musikdir. Pf. **Volbach**.

Digitized by Google

Akademische Vereinigungen.

Commentwaffe: Korbschläger.

***Corps** im K. SCV. (cf. I. a. 1). Tübinger SC.: Franconia, gest. 16. 2. 21, hervorgeg. aus d. L. Hohenlohia (gest. 1815, blau-weiß-orange), susp. 26. 8. 26 bis 7. 6. 30, Lebens-C. bis 23. 7. 57, beh. aufgelöst 26. 1. 1906 bis 22. 6. 06 [Zwischencorps 19. 4. bis 22. 6. 06.: Hansea; weiß-rot-weiß, Ff. weiß-rot, P. Gold, weiße M.]. Moosgrün-rosa m. gold. P., Ff. grün-rosa-weiß mit silb. P., moosgrüne M. Kartell m. Nassovia-Wü. s. 24. 6. 1904. EH. s. 22. 7. 89: Oesterberg 16. — Rhenania, gest. 7. 7. 27, hervorgeg. aus dem C. Alemannia (gest. 7. 5. 25, blau-rot, P. Silber), aufgelöst 13. 5. 33 bis 17. 12. 34, 2. 12. 38 vereinigt m. d. C. Vandalia (gest. 1835, schwarz-blau-gold), susp.Anf. SS. 42 bis 15. 8. 43 u. Herbst 54, rek. 25. 2. 60 als Waffen-C., susp. Nov. 62 bis 6. 11. 64 u. WS. 76|77 bis 9. 4. 79. H.blau-weiß-rot (vor 1829: blau-weiß-grün), Ff. blau-rot, P. Silber, h.blaue M. (anfangs rote). Kartell m. Rheno-Guestphalia-Mst. s. 29. 7. 06. EH. s. 7. 11. 86: Zollernstr. 3. — Suevia, gest. 11. 11. 31, aufgelöst Herbst 33 bis 6. 1. 35 u. Herbst 35 bis 13. 9. 38. Schwarz-weiß-rot, Fb. schwarz-rot, P. Silber, rote M. (anfangs schwarze). Kartell m. Guestphalia-Hei. EH.: Gartenstr. 12. — Borussia, gest. 22. 11. 70 als Vb., C. s. 1. 6. 77, im SC. s. 7. 8. 77. Schwarz-weiß-schwarz, Fb. schwarz-weiß, P. Silber, schwarze M. EH.: Oesterberg 12. — Chargen: X, XX, XXX.

***Burschenschaften** der Deutschen Burschenschaft (cf. I. a. 4). Tübinger Burschensch.: Germania, gest. 12. 12. 1816 als Arminia (schwarz-himmelblau-schwarz), s. 1818 B. Germania (schwarz-rot m. Gold-P.), 24. 11. 25 u. 1831 beh. aufgelöst, bestand als „Burschenverein" weiter, erneut 15. 1. 37 (ohne Farben), beh. aufgelöst 14. 3. 53, rek. 1854 als Normannia (schwarz-weiß-blau v. u.), susp. 54, erneut 57 als Vb. Tubingia (blau-gold-weiß v. u., M. blau), s. 5. 1. 65 B. Germania. Schwarz-gold-d. rot v. u. (s. Febr. 62), P. Gold, rote M. (anfangs schwarze), Füchse tragen kein Band. Im Südd. Kartell (cf. Hei.). EH. s. SS. 96: Gartenstr. 1 u. 3. — Derendingia, gest. 21. 4. 77 als fr. Vg. norddeutscher Stud., WS. 77/78 schwarze Vb. m. bed. S., SS. 81 bis 1884 im Gothaer EC., s. 1881 e. W., s. WS. 88/89 u. S., s. 21. 1. 97 ftr., s. 9. 6. 97 ren. B. im ADC., rez. Pfingsten 98. Rot-weiß-h.blau, Ff. blau-weiß-blau, P. Silber, schwarze M. (s. Pf. 97) u. Fm., (als Vb.: blau-weiß-rot, n. g.). X, XX, XXX. EH. s. 9. 8. 05: Schloßberg; Exkn.: Derendingen. — PVh. m. d. Vb. Saxonia.

***Landsmannschaften:** im CLC. (cf. I. a. 6). Tübinger LC., Ghibellinia, gest. 22. 2. 45 als „Vb. der Waiblinger" m. u. S. hervorgeg. aus dem Kameralisten-V. u. d. Vb. Alemannia), s. WS. 47/48 L. Ghibellinia m. Couleur u. e. W., susp. SS. 61 bis 17. 2. 67, im Cob. LC. 1. 3. 68 bis 17. 6. 76 und 7. 1. 82 bis 6. 1. 98, im ALC. 17. 2. 1900 bis Pf. 06, in den Zwischenzeiten fr. L. Schwarz-gold-grün v. u., Ff. schwarz-grün v. u., P. Gold, grüne M. u. Fm. (bis 73 grüne Samt-M., zeitweilig schwarze M.). EH.: Gartenstr. 53; Kn. u. Br.: Krone. — Ulmia, gest. 6. 11. 40 als L., rek. 18. 12. 45 als Gesellsch. d. Ulmer, C. s. 8. 1. 61, susp. Ostern bis 11. 5. 63 und Nov. 63, rek. als L. 12. 7.

Digitized by Google

79; susp. 1882 bis 1. 7. 87, im LC. s. 1. 7. 87. Schwarz-weiß-gelb, Ff. schwarz-gelb, P. Silber, gelbe M. (bis 1848: schwarz-weiß-schwarz, weißeM.). Maturität. EH. s. 08: Quenstedtstr. 2. — Schottland, gest. 19. 11. 49 als nftr. Gesellschaft Marbacia (bed. Sat.), s. SS. 1850 Schottland, s. 22. 2. 56 ftr., s. 75 fr. schl. Vb. m. e. W. u. Coleur, im CLC. adm. 27. 1. 02, rez. 1. 8. 1902. D. blau-gold-rot, Ff. blau-rot, P. Gold, d. blaue M. EH. s. SS. 1905: Oesterberg. — Chargen: X, XX, XXX. PVh.: L. Saxonia-Stuttgart.

***Turnerschaften** im VC. (cf. I. a. 8). VC.-Tübingen: Hohenstaufia, gest. 10. 12. 78 als schwarze Vb. Gothland m. bed. S., s. 1. 2. 80 ftr. Vb. Hohenstaufia, s. 16. 6. 81 e. W., s. 2. 3. 85 u. S., s. SS. 88 frschl. Vb., s. 15. 2. 96 im VC. H. grün-weiß-rot (s. 24. 4. 79), Fb. grün-rot, P. Silber, h. grüne M. Maturität. EH. s. 15. 10. 02: Oesterbergstraße 18. — Eberhardina, gest. 18. 10. 84 als Einjähr.-Freiw.-Quartett, s. SS. 85 schwarze Vb. Eberhardina, s. 9. 12. 89 schl. Vb. m. e. W., s. 4. 7. 97 ftr. u. BM., T. s. 20. 11. 97, im VC. s. 26. 5. 98, vertagt. H. blau-weiß-schwarz, Ff. blau-schwarz, P. Silber, h. blaue M. u. Fm. Maturität. EH. s. 1906: Biesingerstr. 12. — Chargen: X, XX, XXX.

***Burschenschaft** im ADB. (cf. I. b. 1): Palatia, gest. 12. 12. 78 als schwarze Gesellsch. Palatia m. bed. Sat. (entst. aus einem SS. 78 gest. Stammtisch „zur Pfalz"), s. 22. 11. 81 Vb., s. 22. 1. 1900 u. S., s. 3. 3. 00 ftr., s. WS. 01/02 fr. schl. Vb. m. e. W. (01 bis 05 BM.), susp. SS. 05 bis WS. 05/06, s. 15. 10. 05 B. u. Ren. im ADB., rez. 4. 6. 06. Violett-weiß-rot (bis Ende SS. 05 Ff. violett-weiß-violett u. Fm.), P. Silber, violette M. Maturität. EH. s. 24. 7. 1910: Schwabstr. 14. X, XX, XXX. Waffen-Vh. m. Zollern u. Arminia.

***Sängerschaft** im Weim. CC. (cf. I. b. 2): Zollern, gest. 29. 6. 79 als schwarze Vb. m. bed. S., susp. 1894, rek. Ende WS. 97/98 durch das Ak. Doppelquartett (gest. SS. 96) als ftr. AGV. m. u. S., im CC. s. 17. 7. 97, vertagt. Schwarz-weiß-h. grün, Ff. grün-weiß-grün, h. grüne M. u. Fm, Br.: Neckarmüllerei; Kn.: Melanchthonstr. 2. Waffen-Vh. m. Palatia u. Arminia; PVh. (VM.) m. Thuringia-Heidelberg.; FVh. m. Germania-Berlin, Leopoldina-Breslau, Arion-Leipz., Schwaben-Stuttgart, Gothia-Graz, Barden-Prag, AGV. Wien u. Wettina-Freiburg.

Schlagende nichtfarbentr. Verbindung: *Saxonia, gest. 2. 5. 74; o. A.; weiße e. W.; Verabredungsmensur. Kartell m. Lunaburgia-Gö. X, XX, XXX. EH.: Schloßberg. PVh. m. d. Tüb. Burschenschaft.

Ak. Turnverbindung im ATB. (cf. I. c. 2): *Arminia, gest. 25. 4. 87 als ATV. Tüb., s. 2. 8. 87 im ATB., s. 15. 3. 92 Arminia, s. SS. 95 e. W., s. SS. 11 Vb. H. rot-weiß-karminrot, P. Silber, Schl. EH.: Neckarhalde 35. Waffen-Vh. m. Zollern u. Palatia.

***Verein Deutscher Stud.** im Kyffhäuserverb. (cf. III. g. 1), gest. 28. 7. 83 (offiz. Stiftgstag 13. 7. 83). Schwarz-weiß-rot, n. g. E. W. Kn.: Hanskarle, Kaiserstr. 2. X, XX, XXX.

Farbentr. Verbindungen m. bed. Sat. u. Sittlichkeitsprinzip: *Königsgesellschaft (Roigel), gest. 28. 10. 38 als Stiftsgesellsch. (hervorgegangen aus d. losen burschenschaftl. Vg. der

Digitized by Google

Königsstiftler), susp. 42 bis WS. 42/43 u. 44 bis VII. 44, vertagt. Schwarz-gold-rot, Ff. rot-gold-rot, P.Gold, d.rote M. u. St. EH.: Burgsteige 20. — *Normannia, gest. 30 11. 61 (als Fortsetzung der 27. 8. 41 gest. Stiftsvb. Nordland). D.rot-gold-weiß, Ff. rot-weiß, P. Gold, weiße M. EH. s. 5. 8. 05: Oesterberg, Staufenstr. 21.

Freie nichtfarbentr. Verbindungen: a) m. beid. Sat.: *Stuttgardia, Gesellschaft, gest. 30. 11. 69; o. A. EH.: Oesterberg 14. — *Igel, Vb., gest. 1. 5. 71; o. A. EH.: Schloßberg. — *Virtembergia, Vb., gest. 24. 5. 73, anfangs Olimpia. Schwarz-rot, n. g. EH.: Schloßberg. — *Stochdorphia, Gesellschaft, gest. 15. 1. 57 (Stiftsvb.). Schwarz-weiß-rot, n. g. EH. s. 1906: Hirschauerstr. 18. — *Lichtenstein, (Stiftsverb.), gest. 29. 6. 73. Blau-weiß, n. g. EH. s. WS. 08/09: Oesterberg. — *Rothenburg, Gesellschaft, gest. 12. 11. 1880 (Stiftsvb.). EH. s. Anf. SS. 10: Schloßberg 23. — b) ohne Satisf.: *Luginsland (Stiftsvb.), gest. 11. 6. 73, hervorgeg. aus der religiösen Stiftsverb. Pia; o. A.; MV. EH.: Wielandstr. 9.

Nichtkonfessionelle Verbindungen m. MV.: a) *Wingolf (cf. II. d. 1): gest. 9. 6. 64, s. Pf. 64 im WB., susp. Ende SS. 88 bis WS. 88/89, 1906 verschmolzen mit dem Alt-Wingolf (27. 6. 06 abgetrennt, umgekehrte Farben, weiße M). Schwarz-weiß-gold, Ff. schwarz-gold (s. WS. 05/06), P. Silber, schwarze M. (zu Anfang u. s. 1. 7. 06; inzwischen weiße M., i. S. weiße St.). EH. s. 27. 2. 94: Gartenstr. 38. X, XX, XXX. — b) im SB. (cf. II. d. 2): *Stud.-Vb. Nicaria, gest. 15. 7. 93 als Vg. „Tübinger Kreis" (hervorgeg. aus d. Uttenreuther-Quartett, gest. WS. 88/89), s. SS. 95 christl.-deutsche Stud.-Vb. Nicaria, s. 28. 7. 96 FVh. zum SB., ftr. s. 21. 5. 98, im SB. s. 27. 7. 98. Blau-weiß-gold, P. Gold, blaue M. EH.: Neckarhalde 44.

***Kathol. farbentr. Verbindungen** m. MV. im CV. (cf. II. e. 1), Guestfalia, ak. Stud.-Vb., gest. 31. 10. 59 aus einer Theol.-Gesellschaft als Rhenania (blau-weiß-rot, Bz.; MV.), s. 27. 2. 60 Borussia (schwarz-weiß-schwarz), ftr. s. 3. 11. 60, susp. SS. 62 bis 1. 12. 62, s. 5. 8. 63 Guestfalia, s. 3. 5. 64 kathol. Prinzip, 7. 1. 70 bis SS. 70 nftr., vertagt 24. 1. 1917. D. grün-weiß-schwarz (s. 5. 8. 63), Ff. grün-weiß, P. Silber, d. grüne M. u. Fm., auch weiße St. (bis 27. 2. 71 weiße M.). EH. s. 1. 6. 03: Staufenstr. 25. X, XX, XXX, XXXX. — Cheruscia, gest. 8. 12. 55 als Unitas, susp. 8. 12. 61, rek. SS. 02 als Kränzchen, s. 6. 7. 04 Unitas (offiz. Stiftungsdatum), bis 25. 8. 11 im Unitasverband, s. WS. 04/05 U.-Cheruskia, s. 6. 9. 11 im CV. als fr. Vg., s. 18. 10. 11 ftr. Vb. Cheruskia, 12. 8. 12 im CV. rez. Orange-weiß-h.blau, Fb. orange-blau, P. Silber, orange M. (als Unitas-Ch. gold-weiß-h.blau, n. g.).

Kathol. nichtfarbentr. Vereine m. MV.: a) im KC. (cf. II. e. 2): *Alamannia, gest. 14. 2. 71 [hervorgeg. aus dem 14. 1. 64 gest. „Kath.-ak. Lese-V."], im KV. s. 7. 2. 72, susp. 6. 3. 72, rek. WS. 72/73 19. 1. 72 offiz. Stiftungsdatum), s. 27. 5. 73 Alamannia. Schwarz-weiß-blau, n. g. EH. s. Pfingsten 04: Biesingerstr. 15. — b) Gesellschaften der kathol. Conviktoristen im Wilhelmsstift: Danubia, gest. 18. 6. 48. Rot-weiß-grün, Bz. Kn.: Felsenkeller. — Hercynia, gest. 18. 6. 48. H. rot-weiß-h.blau, Bz.

Digitized by Google

Kn.: Brauerei Marquardt. — Guelfia, gest. 30. 11. 70. H.rot-gold-h.blau, P. Gold. Kn.: Schloßbrauerei.

Turn- u. Sportvereine: Stud.-Turn-V., gest. 1845; nicht korp. — Ortsgr. d. Schwäb. Alb-V. — Sekt. d. Deutsch-österr. Alpen-V. — Ak. Schneeschuh-V. (s. 1. 1. 08 Mitgl. des Schwäb. Schneeschuhbundes). — Tennisklub, gest. WS. 08/09; nicht korp. — Ak. Abt. d. Spielvereinigung (im ASB., cf. IV. 10). — Ak. Ausschuß z. Förderung des Sports.

Wissenschaftl. Vereine: *Ak.-Theol. V. Wartburg, gest. 16. 12. 76, im Eis. Kartell WS. 77/78 bis 79, susp. SS. 79 bis 28. 5. 80 u. SS. 82 bis 10. 11. 82. s. 86 korp., s. 17. 2. 90 in Eis. Kartell, susp. WS. 90/91 u. 29. 5. 91, rek. 28. 4. 10 als Wartburg, s. SS. 14 ftr., susp. Violett-weiß-grün, violette M. Bed. Sat. Kn.: Derendingerstr. 1, priv. Im Eisenacher Kartell (cf. IV. h. 1). — *Ev.-Theol. Stud.-V. Wittenberg, gest. 28. 2. 1905, s. 1913 Wittenberg, susp. WS. 13/14, rek. Ostern 1914. Grün-weiß-gold, Bz. Im Leipz. Verband (cf. III. h. 2). Kn.: Frondsbergstr. 15. — Naturw. V., gest. 10. 11. 73. — Math.-physikal. V., gest. WS. 84/85, bis 91 im Arnstädter Verband. Kn.: König Karl. — Ak. Stenogr.-V. Gabelsberger, gest. 10. 11. 99, nicht korp. (Verb. cf. III. h. 10). — Ak. sozialwissensch. V., gest. 1. 7. 90 als Staatswiss. V., rek. 11. 6. 1909; nicht korp. Lokal: Museum.

Studentinnen-Verein: a) Deutsche Christl. Vereinig. Stud. Frauen (cf. VI. 2), gest. 1910. — b) im VStD. (cf. VI. 1): V. Tübinger Studentinnen, gest. 26. 7. 1910, im VStD. s. 1911. Lokal: Föhrberg 6, priv. — c) im Verb. d. kathol. Studentinnenvereine (cf. VI. 3): Hohenberg, gest. 29. 7. 1916, s. 25. 11. 16. in VKSt. Silber-rot. Lokal: Hotel Ochsen; Br.: Grolmannstr. 27.

Freideutsche Verbindung (cf. V.): Niblung, gest. 1913, X. Gründungsgruppe d. D. A. Freischar (cf. V. 1), vertagt Herbst 14, aufgelöst Nov. 17. D. blaue Samt-Baretts m. gold. Litze.

Sonstige Vereine: a) Deutsche Christl. Stud.-Vg. (cf. IV. 1), gest. 1891. EH. s. 1908: Oesterbergstr. 2. — Bibelkreis, gest. 1879; korp. EH.: Frondsberg 17. — Ak. Missions- u. Gustav Adolf-V.; gest. 11. 11. 1868, erneut 29. 4. 81. Br.: Ev. theol. Stift. (cf. IV. 2). — Kartell-Vg. des Sondersh. Verb. (cf. I. c. 1). Br.: Prinz Karl. — Klinikerschaft, gegr. 15. 1. 81. Kn.: Ratsstube (Verb. cf. IV. 13). — Vg. d. Stud. d. Zahnheilkunde (cf. IV. 14). — Sozialwissensch. Vortr.-Vg., gest. 8. 4. 1908, konstit. 13. 2. 10. Lokal: Felsenkeller, Gartenstr. — Wohltätigkeits-V. d. Stud., gest. 1834. — Kathol.-ak. Missions-V., gest. 11. 11. 1911. Br.: Wilhelmsstift. — Kathol. Missionszirkel, gest. SS. 12. — Kartell-Vg. des SV. (cf. I. c. 1). Kn.: Prinz Karl. — Ak. Wartburgbund, Ortsgr. (cf. IV. 3). — Ak. V. f. Volksunterrichtskurse. Br.: Hanskarle (cf. IV. 16). — Soziales Kränzchen. — Deutsche Vaterlandspartei (cf. IV. 22), stud. Gruppe, gest. 8. 11. 17. — Nationaler Studentendienst, gegr. Anf. SS. 1915 mit 3 Gruppen: I. Hilfe (Abt. f. 1. Hilfe i. d. Gärtnereien, 2. Hilfei. d. Heuernte, 3. landwirtschaftl. Reserven) im WS. dafür Gruppe f. Knabenhort; II. Vortragsgruppe (Abt. 1) Musikgr.; 2. Gr. f. polit. Vorträge;

Digitized by Google

3. Theatergr.; — 1—3 z. Unterhaltung d. Verwundeten —; 4. Gruppe f. Vorträge im Gewerkverein f. Heimarbeiterinnen, 5. Gruppe f. Teilnahme a. d. Kriegerfrauenabenden); III. Gruppe f. Briefverkehr (Aufrechterhaltung d. Verbindung zw. Feld- u. Heimatstudenten). — Der Ausschuß f. Studentenabende, gegr. Anf. WS. 14/15 zur Veranstaltung patriot. Stud.-Abende, besteht aus 5 Vertretern der Korporationen u. 3 der Nichtinkorp.

Freie Studentenschaft, organisiert 24. 5. 09, susp. 1914. Mitgl. d. D.Fr.St. (cf. VII. 1). Adr.: Univ.

Dem 12. 2. 07 gegründeten „Ausschuß vereinigter Tübinger Korporationen" gehören die mit * bezeichneten Korporationen an. Zur Erledigung der Geschäfte werden 2 Vertreter bestimmt (Schriftwart u. Kassierer), die jedes Quartal nach der alphabet. Reihenfolge der Korp. wechseln.

WS. 12/13 hat sich ein Waffenring der bestimmungschlagenden Korporationen gebildet zwecks Einschränkung von Realinjurien und einheitlichen Vorgehens in Waffenangelegenheiten. Ihm gehören an die Corps, Burschenschaften (DB.), Landsmannschaften, Turnerschaften u. die schwarze Vb. Saxonia. Der SS. 1913 gegründete „Waffenring d. unbed. Satisf. gebenden Korporationen" (ohne BM.) besteht aus ATVbg. Arminia, B. Palatia u. Sängersch. Zollern. — Eine Einigung der 8 Studentinnen-Vereine kam 1916 zustande, indem bei das gemeinsame Interessengebiet berührenden Fragen die Vorstände behufs gemeinsamen Vorgehens zusammentreten.

WÜRZBURG.

Immatr., Hospitantenschein, Exmatr., Vorlesungen Belegen, Honorare, Stundung) wie in Erlangen. — Lesehalle: in der Univ.-Bibliothek, doch können Studierende Mitglieder in der Harmonie werden (6 ℳ im S.-S., 12 ℳ im W.-S.), wo u. a. die wichtigsten Zeitungen und Zeitschriften des In- und Auslandes ausliegen. — Wohnungen: Leerstehende werden beim Pedell bezw. durch Täfelchen an den Häusern bekannt gemacht. Preis 20—80 ℳ, Heizung u. Beleuchtung nach Verbrauch. Mediziner wohnen am besten in der Nähe der Julius-Promenade.

Julius-Maximilians-Universität.

Gestiftet 1402, erneut 1582.

Anfang 30. September, Ende 1. Februar.

Rektor. **Rost** (phil. Fak.). — *Dekane:* **Weber, Mayer, Hofmeier, Helduschka.**

I. Theologische Fakultät.

Dekan: **Valent. Weber.**

Pff. ord.: **Valent. Weber** (1. 4. 58) Komposit. d. Evangelien 4 p.; neutest. Sem. (Brevierhomilien) 2 pg. — Seb. **Merkle** (28. 8. 62) Gesch.

Digitized by Google

d. alt. Kirche 4 p.; Sem. (Petrus u. Paulus in Rom) 1 m. 2 pg. — Jos. **Zahn** (20. 6. 62) Dogmat. III (Christol. u. Soteriol.) 5 p.; dogmat. Wiederholgskurs f. Kriegsteiln. 1 m. 2 pg.; Einf. in d. Missionswiss. 1 m. 2 pg. — Osk. **Braun** (6. 1. 62) Patrol. (vornizän. Väter) 3 p.; Liturg. 3 p.; Sem. (alte liturg. Texte) 1 pg. — J. **Hehn** (4. 1. 73) Jesaja 3 p.; Einltg. ins A.T. 2 p.; hebr. Grammat. 2 p. — Frz. **Gillmann** (22. 9. 65) Kirchenr. I (Verfassg. d. Kirche) 6 p.; Kirchenr.-Quellen 2 pss. — L. **Ruland** (16. 9. 73) Moraltheol. (v. d. Pflichten gegen d. Nächsten) 4 p.; homilet. Sem. 2 pg.; Anltg. z. selbst. wiss. Arbtn. — Gg. **Wunderle**, Relig.-Philos. 4 p.; Elem. d. primitiv. Relig. 1 g.

Doz.: F. **Stummer**, ausgew. Psalmen 2 p.

II. Rechts- u. staatswissenschaftliche Fakultät.

Dekan: E. **Mayer.**

Pff. ord.: Gg. **v. Schanz**, Exz. (12. 3. 58) Nat.-Oekon., allg. Tl. 5 p.; Finanzwiss. 5 p.; volksw. Sem. 1 pg. — E. **Mayer** (22. 1. 62) dtsch. Rechtsgesch. u. Institution d. dtsch. Privatr. 6 p.; Uebgn. (bürgerl. R. u. Handelsr.) 1 m. 2 pss.; Handelsr. 6 p.; Versichergsr. 1 p. — F. **Oetker** (6. 5. 54) Ⓚ Strafprozeßr. 5 p.; Strafr. (Gesch. u. allg. Tl.) 5 p. — Chr. **Meurer** (20. 1. 56) Einf. in d. Rechtswiss. 4 p.; kathol. u. protestant. Kirchenr. 5 p. — R. **Piloty** (1. 9. 63) Ⓚ bayer. Staatsr. 4 p.; Verwaltgsr. 4 p.; Bürgerkde. 1 ö. — Jul. **Binder** (12. 5. 70) R. d. Schuldverh. d. BGB. 5 p.; Syst. d. röm. Privatr. 6 p.; bürgerl. R. (Prakt.) 1 m. 2 pss.; Uebgn. (röm. R.) f. Anf. 1 m. 2 pss. — Albr. **Mendelssohn-Bartholdy** (25. 10. 74) Zivilprozeßr. I (ohne besond. Prozeßarten) 4 p.; bürgerl. R. III (Sachenr.) 3 p.; Uebgn. (Zivilprozeßr.) 1 m. 2 pss.

Pf. hon.: Jos. **Freisen** (19. 4. 53) (vergl. Rechtswiss.) kündigt später an.

III. Medizinische Fakultät.

Dekan: M. **Hofmeier.**

Pff. ord.: W. Oliv. **v. Leube**, Exz. (14. 9. 42) (inn. Med.) i. R. — M. **Hofmeier** (28. 1. 54) geburtsh.-gynäkol. Klin. 6 p.; geburtsh.-gynäkol. Untersuchgskurs 2 p.; geburtsh. Operat.-Kurs 4 pss. — K. Bernh. **Lehmann** (27. 11. 58) Hyg. I. 1 m. 2 + 2 p.; Kurs d. hyg. Untersuchgs.- u. Beurteilgsmethdn. m. hyg. Kolloqu. 1 m. 3 pss.; Arbtn. im Inst. f. Med. pg., f. Nichtmed. pss. — Konr. **Rieger** (28. 3. 55) psychiatr. Klin. 2 m. 2 p. — M. v. **Frey** (16. 11. 52) Physiol. d. Ernährg. 3 m. $1\frac{1}{2}$ p.; physiol. Uebgn. (m. Ackermann u. Hoffmann) 2 m. 2 p.; physiol. Untersuchgn. pg. — Dietr. **Gerhardt** (16. 2. 66) Ⓚ med. Klin. 6 p.; klin. Visite 1 pg. — Mart. Benno **Schmidt** (23. 8. 63) Ⓚ spez. pathol. Anat. 5 p.; pathol.-anat. Demonstr.- u. Sektionskurs 2 m. 2 + 1 p.; Labor.-Arbtn. f. Geübt. tägl. pg. — Edw. **Faust** (22. 8. 70) exp. Pharmakol. 5 p.; Arbtn. im Inst. tägl. pss. — Osk. **Schultze** (7. 8. 59) Anat. d. Menschen I. 5 p.; Demonstr. dazu 1 + 1 m. 2 p.; Präparierübgn. (m. Luposch u. Vonwiller) in 3 Kurs. tägl. pss.; mikrosk. Kurs 2 m. 2 p.; Labor. f. spez. Untersuchgn. tägl. p. — K. **Wessely** (6. 4. 74) Ⓚ ophthalmol. Klin. u. Poliklin. 4 p.; Funkt.-Prüfgn. d. Auges u. Augenspiegelkurs 2 p.; Labor.-Arbtn. f. Vorger. tägl. pg. — F. **Königs**

Digitized by Google

(30. 5. 66) (Marburg) [Nachf. d. Pf. ord. Eug. Enderlen (Heidelbg.)] chir. Klin. u. Poliklin. 6 p.

Pff. ext.: W. **Kirchner** (19. 8. 49) Poliklin. üb. Ohrenkrkhtn. 2—3 p.; otoskop. Kurs m. Operat.-Uebgn. 2—3 pss.; wiss. Arbtn. im Labor. tägl. pg. — F. **Helfreich** (17. 7. 42) Gesch. d. Med., einschl. d. Seuchenl., med. Geogr. u. Statist. 2 ö.; Augenoperat.-Kurs 2 pss. — O. **Seifert** (15. 6. 43) Rhinosk. u. Laryngosk. f. Anf. 2 pss.; Poliklin. f. Nasen- u. Kehlkopfkrke. (in Grupp.) 3 p. — R. **Geigel** (4. 6. 59) physikal. Heilmethdn. 1 p.; spez. Pathol. u. Ther. 4 p. — Jul. **Stumpf** (30. 6. 56) gerichtl. Med. f. Med. (f. letzte Sem.) 2 p.; gerichtl. Sektionen g. — W. **Lubosch** (28. 3. 75) topogr. Anat. d. Brust, d. Bauches u. d. unter. Extremität. 4 p.; physische Anthropol. 1 ö.; topogr.-anat. Demonstr.; s. a. Pf. ord. Schultze. — Gg. **Burckhard** (15. 5. 72) theoret. Geburtsh. 4 p. — Andr. **Michel** (14. 8. 61) zahnärztl. Technik ganztg. pss.; Zahnfüllgsmethdn. ganztg. pss.; Pathol. u. Ther. d. Zahn- u. Mundkrkhtn. 3 p.; Poliklin. 6 p.; Kolloqu. 1 ö. — K. **Zieler** (4. 1. 74) Ⓚ Klin. u. Poliklin. d. Haut- u. Geschl.-Krkhtn. 3 p.; Serodiagn. d. Syphil. (m. Schönfeld) theoret. Tl. 1 pss., prakt. Uebgn. 1 m. 4 pss.; Arbtn. im Labor. (m. Schönfeld) tägl. pg. — Osk. **Polano** (31. 10. 73) Ⓚ Frauenkrkhtn. 2 p.; geburtsh.-gynäkol. Sem. 2 p. — Mart. **Reichardt** (17. 8. 74) Einf. in d. Psychiatr. 1 p.; Unfallkde., Sozialgesetzgebg. u. Gutachtertätigkt. 1-2 pg.; Arbtn. im Labor. tägl. pg. — Dankwart **Ackermann** (11. 11. 78) Ⓚ allg. physiol. Chem. 1 p.; Verdauung u. Fermente 1 p.; kurz. Prakt. d. org. Chem. f. Med. 1 m. 2 p.; physiol.-chem. Labor. ganztg. pss.; Nahrgsmittel u. ihre Verwertg. im Körper 1 p.; s. a. Pf. ord. v. Frey. — H. **Lüdke** (10. 11. 79) pathol. Physiol., II. Tl. 2 p.; Immunit. u. Infekt.-Krkhtn. 1 g. — Konr. **Heily** (11. 6. 75) Ⓚ Pathol. d. blutbildend. Organe 1 p.; pathol. Anat. u. Zahnärzte: Vorlesg. 5 p. (vor Weihn.), mikrosk. Uebgn. 5 pss. (nach Weihn.). — L. Rob. **Müller**, med. Poliklin. 4 p.; poliklin. Visite 2 pg.; Erkrkgn. d. warm. Länder 2 ö.; Labor.-Arbtn. pg. — Hans **Köllner** (3. 4. 81) Anat. u. Physiol. d. Auges 1 p.; d. Augenhintergrund b. inn. Krkhtn. 1 ö. — E. **Magnus-Alsleben** (10. 7. 79) Ⓚ Perkuss. u. Auskultat. f. Geübt. 2 pss.; Nervenkrkhtn. 1 ö. — Ferd. **Flury** (21. 5. 77) Ⓚ Pharmakol. f. Zahnärzte 3 p.; neue Arzneim. 1 p.; Labor.-Arbtn. (m. Faust) tägl. p. — P. **Hoffmann** (1. 7. 84) Ⓚ Physiol. d. Gehörs u. d. Sprache 1 p.; s. a. Pf. ord. v. Frey. — J. **Rietschel**, Klin. u. Poliklin. d. Kinderkrkhtn. 4 p. — J. E. **Schmidt** (12. 6. 80) allg. Chir. 3 p. — L. **Jacob** (4. 3. 81) Ⓚ klin.-chem., mikrosk. u. bakteriol. Untersuchgsmethdn. 2 pss.; medikament. Behdlg. inn. Krkhtn. 1 p.; therapeut. Technik 2 pss. — W. **Lobenhoffer** (Chir.) beurl. — Konr. **Port** (Nürnberg) Orthop. d. prakt. Arztes 2 p.; orthop. Operat.-Lehre 1 pg.

Doz.: A. **Treutlein** (9. 10. 75) Ⓚ (Tropenhyg.) liest nicht. — Er. Frhr. v. **Redwitz**, chir. Propädeut. 4 p.; Fraktur. u. Luxat. 2 p.; Anltg. z. Begutachtg. f. Unfallverletzte 1 p. — K. **Baerthlein** Ⓚ (Militärhyg.) lins. nicht. — P. **Vonwiller**, Skelett u. Muskelsyst. d. Menschen 6 p. (nach Weihn. 3 p.); Repetit. d. Anat. 1 p.; s. a. Pf. ord. Schultze. — E. **Leupold**, Pathol. d. Zentralnervensyst. 1 p. — W. **Nonnenbruch** Ⓚ med. Röntgenol. 1 p. — Walt. **Schönfeld**, Pathol. u. Ther. d. Gonorrhoe 1½ pss.; s. a. Pf. ext. Zieler.

Digitized by Google

Assist.: Bernh. **Dirks**, orthodont. Prakt. 3 pss.; zahnärztl. Materialkde. 1 pss.; Kronen- u. Brückenarbtn. 5 pss. — Dr. **Michel**, zahnärztl. Operat.-Kurs 3 pss.; zahnärztl. Röntgenkurs 2 pss.

IV. Philosophische Fakultät.

Dekan: Alfr. **Heiduschka.**

a) Philologisch-historische Sektion.

Pff. ord.: Jul. **Jolly** (28. 12. 49) indogerm. Altertumskde. 4 p.; leichte Sanskr.-Texte 2 pg. — Osk. **Brenner** (13. 6. 54) Gesch. d. dtsch. Sprache 4 p.; Sem. (ahd. Uebgn.) 1 m 2 pss. — Remig. **Stölzle** (23. 11. 56) Metaphys. 4 p.; Sem.-Uebgn. z. Philos. u. Pädag. 1 pg.; Anltg. z. wiss. Arbtn. — Th. **Henner** (28. 9. 51) bayer. Gesch. 4 p.; d. Wittelsbacher in d. Niederlanden 1 ö.; Sem.-Uebgn. (Mittelalt.) 1 m. 2 pg. — Ant. **Chroust** (10. 3. 64) äuss. Polit. d. dtsch. Reiches (1870—1914) 4 p.; Sem.-Uebgn. (neuere Gesch.) 1 m. 2 pg. — Jul. **Kaerst** (16. 4. 57) röm. Kaiserzeit 4 p.; althistor. Sem. (Uebgn. üb. röm. Gesch.) 1 m. 2 pg. — K. **Hosius** (21. 3. 66) röm. Poesie in d. republikan. Zeit 4 p.; philol. Sem. (Briefe d. Plinius) 1 m. 2 pg. — Heinr. **Bulle** (11. 11. 67) antike Städtekultur nach d. Denkm. 4 p.; antike Kunstgesch. 1 ö.; archäol. Sem. (Interpret.-Uebgn.) 1 m. 2 pg.; kunstgesch. Uebgn. 2 ö. — O. **Jiriczek** (11. 12. 67) engl. Lit.-Gesch.: a) Byron u. s. Zeitgenoss. 2 p.; b) Lesen zeitgenöss. Lit.-Proben nach Herrig-Förster 2 p.; engl. Sem. (Shakespeare, A Midsummernight's Dream) 1 m. 2 pg.; e. dän. od. norweg. Text 1 pg.; dän.-norw. Lit.-Sprache 1 ö. — K. **Marbe** (31. 8. 69) Einltg. in d. Philos. u. Logik 4 p.; exp. Uebgn. z. Einf. in d. Psychol., Pädag. u. Aesthet. (m. Peters) 1 m. 3 pss.; Anltg. z. wiss. Arbtn. tägl. pss. — Walt. **Kühler** (19. 7. 77) Ⓚ Lit. d. roman. Völker im Mittelalt. 5 p.; roman. Sem.: a) span. Uebgn.; b) ital. Sprachübgn. je 2 pg. — Engelbr. **Drerup** (11. 2. 71) griech. Geschichtsschreibg. bis auf Alexand. d. Gr. m. Erkl. v. Thukydides, B. I. 4 p.; philol. Sem. (epigr. Uebgn. üb. d. Zwölftafelgesetz v. Gortyn) 1 m. 2 pg. — M. **Streck** (18. 10. 73) Arab. 1 p.; syr. Texte 2 p.; Türk. 1. 2 p.; neupers. Texte (od. Grammat. d. klass. Arab.) 1 m. 2 p. — Thom. **Stangl** (21. 2. 44) Ⓚ philol. Sem. 1 m. 2 p.

Pff. ext.: Hub. **Roettgen** (8. 7. 60) dtsch. Lit. v. Goethe bis auf Hebbels Tod 4 p.; Sem.-Uebgn. an Schillers Wallenstein 1 m. 2 pg. — F. **Knapp** (29. 10. 70) v. Impressionism. z. Kubismus, Gesch. d. modern. Kunst 2 p.; Stilwandlgn. d. Architektur seit Verfall d. Antike 2 p.; Uebgn. z. Architektur 1½ pg. — W. **Peters** (11. 11. 80) geist. Entwicklg. d. Menschen 2 p.; psychol. u. pädag. Besprechgn. 1 pg.; Sem.-Uebgn. (Naturphilos.) 1 pg.; s. a. Pf. ord. Marbe.

Dozz.: Gg. **Neudecker** (1. 6. 50) (Philos.) liest nicht. — Ant. **Prandtl** (Philos.) kündigt später an. — Walt. **Fischer**, engl. Sem., prakt. Abt. 2 ö.; ält. angelsächs. Genesis 2 p.; Longfellow u. s. Kreis 1 ö.; Engl. f. Anf. 2. — Gg. **Hock**, Einf. in d. Prähistorie 2 p.

Lekt.: Jos. **Vernay**, le théâtre franç. depuis 1850 2 p.; roman. Prosem. 2 m. 2 pg.

Digitized by Google

b) Naturwissenschaftlich-mathematische Sektion.

Pff. ord.: Jak. **Beckenkamp** (20. 2. 55) Mineral., spez. Tl. 4 p.; geom. Kristallogr. 1 m. 2 p.; Anltg. z. selbst. Arbtn. f. Vorger. pss. — W. **Wien** (13. 1. 64) Exp.-Phys. I. 5 p.; prakt. Uebgn. 1 m. 4 p., bezw. 2 m. 4 p., f. Pharm., Med. u. Zahnärzte 1 m. 4 p.; Anltg. z. selbst. Arbtn. tägl. pss. — Gg. **Rost** (26. 2. 70) analyt. Geom. d. Ebene 4 p.; Invariant.-Theor. 4 p.; Anltg. z. selbst. wiss. Arbtn. pg. — Ed. **v. Weber** (12. 5. 70) Diff.-Rechng. 4 p.; Sem.-Uebgn. dazu 1 pg.; analyt. Geom. d. Raumes 4 p.; Determinant.-Theor. 2 5. — O. **Dimroth** (28. 3. 72) (Greifsw.) Exp.-Chem. I (anorg.) 5 p.; analyt.-chem. Prakt. (m. Emmert) ganz- u. halbtg. pss.; chem. Prakt. f. Med. u. Zahnärzte (m. Emmert) 1 m. 4 pss.; Erläutergn. dazu 1 p; Vollprakt. f. präparative Arbtn. tägl. pss.; Anltg. z. selbst. Untersuchgn. (m. Emmert u. v. Halban) tägl. pss.; Kolloqu. (m. Emmert u. v. Halban) 14 tg. pg. — Hans **Kniep** (3. 4. 81) allg. Botan. 5 p.; mikrosk. Prakt. (m. Harder) f. Anf.: I (Pflanzenanat.), II (Fortpflanzg. d. Pflanzen) je 1 m. 4 p.; botan. Prakt. f. Vorger. (m. Harder) tägl. pss.; mikrosk. Drogenprakt. (m. Harder) 1 m. 4 pss. — Alfr. **Heidusohka** (22. 3. 75) chem. Technol. II. 4 p.; Warenkde. d. Welthandels II. 2 p.; pharmaz.-chem. Präparatenkde. I (anorg.) 3 p.; Nahrgsmittelchem. II. 2 p.; toxikol. Chem. 2 p.; Harnanal. 1 m. 2 p.; chem. Prakt. tägl. pss.; pharmaz.-chem. Prakt. tägl. pss. — Wald. **Schleip** (26. 7. 79) Zool. I. 5 p.; zool. Prakt. f. Geübt. (m. Baltzer) tägl. pss.; zool. Kolloqu. 1 m. 2 pg.

Pff. ext.: Ed. **Selling** (5. 12. 34) (Mathem.) i. R. — Em. **Hilb** (26. 4. 82) darst. Geom. I. 2 m. 2 p.; Uebgn. dazu 2 m. 2 pg. — H. **Pauly** (18. 7. 70) Benzolchem. 2 p.; Anltg. z. selbst. Untersuchgn. ganztg. pss. — F. **Harms** (7. 5. 76) Ⓚ Wärmelehre 4 p. — B. **Emmert** (15. 5. 80) analyt. Chem. 3 p.; s. a. Pf. ord. Dimroth. — J. **v. Halban** (21. 10. 77) Ⓚ (Chem.) liest nicht. — F. **Baltzer** (12. 3. 84) Säugetiere 2 p.; zool. Prakt. (m. Schleip) tägl. pss.

Dozz.: O. **Schlagintweit** (26. 10. 81) Ⓚ (Paläontol.) liest nicht. — Hans **Rau** (7. 10. 81) Ⓚ (Phys.) dgl. — L. **Föppl** Ⓚ (Mathem.) dgl. — R. **Harder** Ⓚ (Botan.) dgl.

Künste u. Fertigkeiten: Lekt. Hans **Freihen**, Atem- u. Sprechtechnik 3 p.; Sprachmodulat., Vortr.-Uebgn. etc. 2 p.; körperl. Geste b. mündl. Vortr. 1 p.; homilet. Sem. — Fechtmstr. M. **Nußbaumer**, Fechtunterr. — Turnl. Bernh. **Reitmaier**, Turnunterr. — Stallmastr. Fritz **Simon**, Reitunterr. — V. **v. Effner**, Tanzunterr.

K. Universitäts-Bibliothek.

Domerschulstr. 16 I, geöffnet der Lesesal im Semester von 8¼—12½ Uhr u. Montag b. Freitag von 3—6 Uhr, in den Ferien von 8¼—12½ Uhr. Die Bücherausgabe im Semester von 11—12½ Uhr und Montag bis Freitag von 3—6 Uhr, in den Ferien von 11—12½ Uhr.

Ober-Bibl.: Dr. Frz. **Segner** (1. 3. 63). — *Bibl.*: Dr. Fritz **Bauer** (20. 2. 65); Dr. O. **Handwerker** (23. 8. 77) Ⓚ; — *Kustoden*: Dr. F. W. **Pfeiffer** Ⓚ; Dr. W. **Krag**.

Digitized by Google

Sammlungen und sonstige Institute.

I. Anstalten der Universität. Universitätskirche: Officiator u. Rector ecclesiae Pf. **Weber**, Univ.-Pred. Pf. **Braun.** — Kunstgesch. Museum (v. Wagner-Stiftg.): Konservator Pf. **Bulle.** — Sem. f. Archäol.: Vorst. Pf. **Bulle.** — Sem. f. mittl. u. neuere Kunstgesch.: Vorst. Pf. **Knapp.** — Neutest. Sem.: Vorst. Pf. **Weber.** — Kirchenhistor. Sem.: Vorst. Pf. **Merkle.** — Dogmat. Sem.; Vorst. Pf. **Zahn.** Patrist. Sem.: Vorst. Pf. **Braun.** — Alttest. Sem.: Vorst. Pf. **Hehn.** — Homilet. u. Moraltheol. Sem.: Vorst. Pf. **Ruland.** — Apologet. Sem.: Vorstand Pf. **Wunderle.** — Jurist. Sem.: Vorstand der einzelnen Abtlgn. die betr. Fachprofessoren. — Volksw. Sem.: Vorstand Pf. **v. Schanz**; Sem. f. Versichergswiss.: Vorstand Pf. **v. Schanz.** — Philol. Prosem.: Vorst. Pf. **Stangl.** — Philol. Sem.: Vorst. Pff. **Hosius** u. **Drerup.** — Sem. f. vergl. Sprachwiss.: Vorst. Pf. **Jolly.** — Sem. für deutsche Philologie: Vorst. Pf. **Brenner.** — Roman. Sem.: Vorst. Pf. **Küchler.** — Engl. Sem: Vorst. Pf. **Jiriczek.** — Sem. f. semit. Spr. u. Lit.: Vorst. Pf. **Streck.** — Histor. Sem.: Vorst. Pff. **Henner, Chroust** u. **Kaerst.** — Mathem. Sem.: Vorst. Pff. **Rost** u. **v. Weber.** — Geogr. Institut: Vorst. vacat. — Psychol. Inst.: Vorst. Pf. **Marbe.** — Philos. Sem.: Vorst. Pff. **Stölzle** u. **Marbe.** — Zool. Institut: Vorst. Pf. **Schleip.** — Botan. Institut: Vorst. Pf. **Knlep.** — Mineral.-geol. Institut: Vorst. Pf. **Beckenkamp.** — Astron. Anstalt: Vorst. Pf. **Rost.** — Physikal. Institut: Vorst. Pf. **Wien.** — Chem. Institut: Vorst. Pf. **Dimroth.** — Anat. Anstalt: Vorst. Pf. **Schultze.** — Physiol. Institut: Vorst. Pf. **v. Frey.** — Pathol. Institut: Vorst. Pf. M. B. **Schmidt.** — Kgl. Univers.-Frauenklinik: Vorst. Pf. **Hofmeier.** — Ophthalmol. Klinik u. Poliklinik: Vorst. Pf. **Wessely.** — Psychiatr. Klinik: Vorst. Pf. **Rieger.** — Otiatr. Poliklinik: Vorst. Pf. **Kirchner.** — Poliklin. f. Haut- u. Geschl.-Krkhtn.: Vorst. Pf. **Zieler.** — Poliklin. f. Kinderkrkhtn.: Vorst. Pf. **Rietschel.** — Poliklinik für Nasen- u. Kehlkopfkranke: Vorst. Pf. **Seifert.** — Medizin. Kollegienhaus: Hausvorst. Pf. **Lehmann**: a) Pharmazeut. Institut: Vorst. Pf. **Heiduschka**; b) Königl. Untersuchungs-Anstalt f. Nahrungs- u. Genußmittel: Dir. Pf. **Heiduschka**; c) Pharmakol. Institut: Vorst. Pf. **Faust**; d) Hyg. Institut: Vorst. Pf. **Lehmann**; e) Chir. Labor.: Vorst. Pf. **König**; f) Med. Poliklinik: Vorst. Pf. **Müller.** — II. Anstalten des Julius-Hospitals in Mitbenutzung d. Universität. Medizinische Klinik: Vorst. Pf. **Gerhardt.** — Kinderklinik: Vorst. Pf. **Rietschel.** — Klinik f. Syphil. u. Hautkrankheiten: Vorst. Pf. **Zieler.** — Chir. Klinik u. Poliklinik: Vorst. Pf. **König.** — III. Zahnärztl. Univ.-Institut: Vorst. Pf. **Michel.** — IV. Kgl. Musikschule: Dir. Pf. **Meyer-Olbersleben.**

Akademische Vereinigungen.

Commentwaffe: Korbschläger.

Corps im K. SCV. (cf. I. a. 1). Würzburger SC.: **Franconia**, gest. 26. 7. 1805, susp. 29. 3. bis 11. 5. 20 u. 19. 12. 35 bis 23. 1. 45,

Digitized by Google

Lebens-C. bis 29. 7. 73. Apfelgrün-pfirsichrot, Ff. grün-weiß, P. Gold bis 73 wurde das Band von links nach rechts getragen), apfelgrüne M. EH. s. 1. 7. 05: Sonnenstr. 15; Br.: Café Wittelsbach. — Moenania, gest. 6. 6. 1814, hervorgeg. aus der L. der Westfranken [letztere abgetrennt von der Fränk. L. (jetz. C. Franconia) am 10. 4. 1811; nach dieser Spaltung nannte sich letztere L. der Ostfranken Farben grün-rot von links nach rechts, während die Westfranken dieselben Farben von rechts nach links trugen)], Lebens-C. bis 14. 12. 76. Berggrün-schwefelgelb-hochrot, Ff. grün-rot, P. Gold, d.grüne M., keine Fm., (Renoncenband bis 1836: amarantrot-weiß-h.gelb, später grün-rot m. silb. P., Fm. d.grün mit weißrotem Streifen und weißer P.). EH. s. SS. 97: Mergentheimerstr. 14. — Bavaria, gest. 1. 3. 1815, susp. 1818, rek. 16. 12. 1819, s. 1826 Lebens-C., s. 6. 5. 77 Waffen-C., susp. 29. 1. 78, rek. 10. 10. 80 durch Makaren, s. 3. 11. 80 wieder im SC., s. 17. 4. 1904 Waffen-C. D.blau-weiß-h.blau, Ff. d.blau-weiß, P. Silber, d.blaue M. EH. s. 3. 6. 1900: Veitshöchheimerstr. 8; Br.: Theatercafé. — Nassovia, gest. 1. 1. 36, im SC. s. 4. 7. 36, vom SC. aufgelöst 9. 3. 39, rek. 23. 1. 40, 1870 vorübergehend susp., aufgelöst 24. 5. 74 (Ersatz-C. Normannia). D.blau-weiß-orange, Ff. blau-orange P. Silber, orange M. Kartell m. Hannovera (Gö.), Borussia (Ha.), Hasso-Nassovia (Ma.), Franconia (Tü.). EH. s. 25. 7. 96: Schönleinstr. 10. — Rhenania, gest. 23. 1. 42 von Münchner Franken, s. 7. 2. 42 im SC., beh. genehmigt 28. 10. 43 als Rheno-Palatia (blau-weiß-orange). D.blau-weiß-rot, P. Gold, Ff. weiß-rot, P. Silber, weiße M. Kartell m. Rheno-Guestphalia-Mst. s. 29. 7. 08. EH. s. 1884: Sanderglacisstr. 50; Br.: Weinhaus z. Kette. — Guestphalia, 27. 2. 75 als C. von der L. Makaria abgetrennt (bis 5. 5. 75 Makaria), 30. 4. 75 im SC., susp. 12. 3. 76 bis 26. 10. 76, rek. 28. 2. 95. Grünweiß-schwarz, Ff. weiß-schwarz, P. Silber, weiße St. und Fuchs-St. (früher schwarze M.). EH. s. 1912: Friedenstr. 7; Café: Dauch. — Makaria, gest. 7. 12. 63 als schwarze Vb. m. u. S.; s. 16. 6. 66 Couleur u. e. W., bis 1868 Lebensvb., 1868 bis 97 L. im Cob. LC., C. s. 9. 7. 97 (offiz. Stiftungsdatum), im SC.; rez. 10. 12. 97. H.blau-gold-rot, Ff. blau-rot, P. Gold, rote M. (11. 11. 1903 bis 18. 4. 04 rotseidene St.). EH.: Randersackererstr. 15. — X, XX, XXX.

Burschenschaften der Deutschen Burschenschaft (cf. I. a. 4). Würzburger Burschensch.: Arminia, gest. 12. 12. 48 als Progreß-Vb. Palladia (blau-weiß-gold), s. 14. 6. 50 Teutonia (ftr., weiße, zeitweise blaue M.), s. Mitte 50er Jahre B., susp. WS. 59|60, rek. 14. 7. 60 als Arminia unter Verschmelzung m. d. Allg. Stud.-Vb. Virceburgia (gest. 1859). Schwarz-gold-d.rot, P. Gold (SS. 59—62 schwarz-rot-gold), keine Ff., karmesinrote M. EH. s. 26. 10. 06: Rottendorferstr. 27; Café: Theatercafé. — Cimbria, gest. 1. 3. 78 [hervorgeg. aus dem med. V. Coetus anatomicus, gest. 15. 5. 75, e. W., Farben n. g.]. Violett-silber-schwarz (s. 1875), P. Silber, Fb. silber-violett-silber, P. violett, violette M. Kn.: Mergentheimerstr. 22; Café: Deutscher Kaiser. — Germania, gest. 21. 11. 42 als Fortschritts-Vb. (schwarze M., s. 47 volle Couleur), susp. 56, rek. 64 als schwarze Vb., susp. 74, rek. 86 durch die

Digitized by Google

Vb. Corona (gest. 79), s. 1. 3. 96 ftr., s. Pfingsten 96 ren. B. im ADC. Schwarz-gold-blau (s. 47), P. Gold, schwarze Samt-M., keine Ff. Kn.: Nikolausburg; Café: Theatercafé.

Landsmannschaften im CLC. (cf. I. a. 6): Saxonia, gest. 1. 8. 82 als V. „Zeitgenossen" (hervorgeg. aus einem Ende 70er Jahre v. d. Vb. d. Aschaffenburger abgetrennten norddeutschen Stammtisch), s. SS. 93 schwarze Vb. Saxonia, susp. WS. 04/05, rek. von Teutonia WS. 09/10, im CLC. rez. 5. 6. 11. Schwarz-weiß-rot, Ff. schwarz-weiß-schwarz, P. Silber, schwarze M. u. Fm. Kn.: Sandhof; Café: National. — Teutonia, gest. 23. 11. 65 als Ak. Pharm.-V. (u. S.), s. SS. 86 fr. Vb. Teutonia, s. 1. 1. 87 fr. schl. Vb. m. Couleur u. e. W., s. Jan. 92 L., in CLC. adm. 30. 4. 92, rez. 22. 5. 93, außerhalb des CLC. Pf. 97 bis Pf. 99, inzwischen fr. schl. Vb., susp. Ende SS. 02 bis Anf. SS. 03 u. Mai 12 bis 1916. Rot-weiß-gelb (s. 78), Ff. rot-gelb, P. Silber, gelbe M. (bis SS. 89 rote St., bis SS. 04 schwarze M.). — Suspendiert: Makaria. — PVb.: L. Saxo-Guestphalia-Erlangen. Chargen: X, XX, XXX.

Turnerschaften im VC. (cf. I. a. 8). VC.-Würzburg: Alemannia, gest. 10. 11. 80 als ATV. Würzb. (hervorgeg. aus der 1. 7. 80 gegr. Ak. Turnriege), im VC. s. WS. 80/81, s. 20. 2. 85 Alemannia m. e. W., u. S., BM. u. Couleur [rot-weiß-h.blau, Fb. blau-weiß-blau, P. Silber, h.blaue M.], susp. 15. 7. 89, 28. 7. 1905 verschmolzen m. d. T. Alsatia, [gest. 1. 3. 88 als nftr. ATV., im ATB. 28. 6. 88 bis 30. 1. 1901, Alsatia s. Anf. WS. 89/90, e. W. u. u. S. s. SS. 90, ftr. s. 1. 2. 1901, s. Mai 1901 fr. schl. Vb., s. 2. 11. 01 T., s. 4. 6. 02 im VC.], deren Farben beibehalten wurden, vertagt. Rot-weiß-violett, Fb. weiß-violett, P. Silber, violette M. Maturität. Kn.: Herzogenstr. 13 I; Br.: Wiener Café, Schönbornstr. — Asciburgia, gest. 18. 8. 51 als lose Vg. ehemal. Aschaffenburger Absolventen („Aschaffenburger Kneipe"), susp. ca. 1866, erneut 1871 als schwarze Vb. Asciburgia, s. 1885 fr schl. Vb. m. Couleur, u. S., e. W. u. BM., 1893 verschmolzen m. d. fr schl. Vb. Vandalia-Freiburg [gest. 11. 6. 90, orange-weiß-schwarz, Ff. orange-weiß-orange, orange M.], s. 21. 11. 94 T., s. 15. 1. 95 im VC., susp. 3. 11. 97 bis 14. 4. 02, vertagt. Herbst 1914. H. grün-weiß-rot, Fb. grün-rot, P. Silber, h. grüne M. Kn.: Turngemeindehaus, Schießhausstr.; Br.: Café Wittelsbach. — Chargen: X, XX, XXX.

Freie Verbindungen m. u. S. a) farbentr.: Salia, freie schlagende Vb., gest. 1. 11. 84 als Societas cerevisiae, s. WS. 90/91 ftr., s. WS. 86 Vb. Salia, s. SS. 92 e. W. D. blau-silber-schwarz, Ff. silber-blau-silber, P. Silber, d. blaue M. Kn.: Sandhof; Br.: Theatercafé. PVb. m. Rheno-Silesia-Bonn u. Thuringia-München (Verband cf. I. a. 9). — Wirceburgia, gest. 17. 11. 85 als wissenschaftl.-gesell. Vg., e. W. s. WS. 00/01, bis WS. 03/04 wissensch.-gesell. Vb. Wirceburgia, s. SS. 04 ftr. Rot-h.blau-weiß, Fb. blau-weiß, P. Silber, h. blaue M. Kartell: Alsatia-Leipzig; PVb. (VM.) m. Bavaria-Heidelb. Kn.: Heidingsfelderstr. 47 a.; Br.: Reichshof. — b) schwarz: Ak.-Wissenschaftl. Vb. Veda, gest. 10. 5. 96. Weiß-rot-h.grün, P. Silber, Bz. E.W. Kn.: Sandhof; Br.: Centralhotel.

Gesangverein im SV. (cf. I. c. 1): AGV. Würzburg, gest.

Digitized by Google

23. 1. 72, im SV. s. 1873. Rosa-weiß, P. Gold; Schl. m. Würzbg. Fahne. Bed. Sat., ohne e. W. EH. s. Pfingsten 91: Valentin Beckerstr. 2; Café: National. X, XX, XXX.

Farbentr. kath.-deutsche Stud.-Verbindungen m. MV. a) im CV. (cf. II. e. 1): Marcomannia, gest. 7. 2. 71, im CV. s. 14. 9. 71, ftr. s. 5. 11. 71. H.blau-gold-d.grün, Ff. blau-gold, P. Gold, am gold. Streifen blau, blaue M.; Kn.: Rest. Mainstrand, Kranenkai. — Thuringia, 21. 1. 1902 von Markomannia abgezweigt, ftr. s. 5. 2. 02. Rot-d.grün-schwarz, Ff. rot-schwarz, P. Gold, rote M. EH. s. 28. 10. 11: Mergentheimerstr. 34; Br.: Reichshof. — Gothia, gest. 19. 6. 95 als kath. V. v. früheren Unitariern, s. 1. 3. 05 als fr. Vg. im CV., ftr. s. 8. 5. 5, rez. 25. 11. 05. Schwarz-gold-d.grün, P. oben grün, unten schwarz (anfangs Gold), Ff. schwarz-grün, P. Gold, smaragdgrüne M. Kn.: Engl. Garten; Br.: Theatercafé. — Cheruscia, gest. 29. 5. 93, im KDV., s. 12. 8. 1912 als fr. Vg. im CV. Rosa-weiß-h.blau, Ff. rosa-blau, P. Silber, schwarze (früher rosa) M. u. Fm. Kn.: Weingartenstr. 8.; Br.: Alhambra; X, XX, XXX, XXXX. — b) Sonstige: Kath. bayer. Studenten-Vb. Rhaetia-Herbipolensis, gest. 2. 12. 1905, susp. Herbst 1914. Kirschrot-weiß-h.blau, Fb. rot-weiß, P. Silber, kirsch-rote M. Kn.: Burkardushof. (Rhaetia bildet mit Rhaetia-München eine Verbindung mit gemeinsamem Philisterium).

Kathol. nichtfarbentr. Vereine m. MV.: a) im KV. (cf. II. e. 2): Walhalla, gest. 14. 11. 64 als Liga (hervorgeg. aus d. WS. 63/64 gest. Theologenbund), publ. 17. 11. 64, s. 7. 1. 65 Walhalla. Weinrot-weiß-schwarz (anfangs rot-weiß-blau), n. g. EH. s. 21. 7. 1907: Mergentheimerstr. 27. — Rheno-Frankonia, gest. 24. 2. 92 am Lyzeum zu Eichstädt als Academia, im KV. s. 31. 7. 93, susp. WS. 06/07, rek. in Würzb. als Rheno-Frankonia 8. 5. 1910, publ. 30. 6. 10, susp. 1913 bis WS. 13/14. Grün weiß-gold, n. g. — b) Kath. südd. Stud.-Verein (Kartell cf. II. e. 4): Normannia, gest. 11. 1. 76, susp. 1915. D.rot-weiß-d.grün, n. g. Kn.: Union, Köllikerstr. — c) Unitas (cf. II. e. 3), gest. 30. 1. 75 als kath.-theol. V. Unitas, s. 89 wiss. kath. Stud. V. Blau-weiß-gold, Bz. Kn.: Schöntaler Hof.

Sportvereine: Ak. Ruder-Club (E. V.), gest. 31. 8. 1905. Grün-weiß-grün. (Kartell cf. IV. 9). Lokal: Deutscher Kaiser; Bootshaus: Mergentheimerstr. — Ak. Tennisklub. — Ak. Abt. d. Fußballclubs Kickers (E.V.). — Ak. Wandervogel, gest. SS. 14.

Wissenschaftl. Vereine: Math. V., gest. WS. 09/10.

Studentinnen-V.: Hadeloga, gest. 25. 4. 1917, im VKSt. s. 12. 11. 17. Violett-silber-grün.

Sonstige Vereine: Adelphia, Stud.-V., gest. 2. 12. 67 als „Ak. Verein", s. 26. 2. 77 Adelphia. Weiß-grün, n. g. (Progressist.). Kn.: Riemenschneiderhof; Br.: Alhambra. — Klinikerschaft (Verb. cf. IV. 13). — Vg. d. Stud. d. Zahnheilkunde (cf. IV. 14). — Vg. Jüd. Akademiker, gest. 23. 11. 1907 (im BJA.; cf. IV. 5) Lokal: Glocke. — Sozialcaritative Stud.-Vg. — Sozial.-stud. Arbeiterkurse, gest. 7. 11. 1911. — Sozialstudent. Zentrale

Digitized by Google

(kath.). Adr.: Wolframstr. 3II. — Ak. Arbeitsbund z. Stärkung deutscher Wehrkraft, gegr. 9. 7. 15 (hervorgeg. aus d. WS. 14/15 gegr. Ak. Freikorps). Ziel: Anregung z. Ausarbeitung wissensch. Erfindungen u. Vorschläge, zunächst auf militär.-techn. Gebiet. Adr.: Markt 28II.

Freistudent. Organisation: Freie Vereinig. Kathol. Stud. gest. 21.7.1913 (im Verband rez. 18.8.13; cf. VII. 2). Adr.: Sophienstr. 16.

Dem s. SS. 1909 bestehenden Waffenring schlagender Korporationen (mit gemeinsamem schwarzen Paukkomment auf schwere Waffen) gehören an SC., Burschensch., VC., Salia, LC. — Die kathol. Korporationen bilden s. SS. 13 d. Verband kathol. Korp.

Uebersicht

über

die Verbände studentischer Korporationen auf den Universitäten und Hochschulen des Deutschen Reiches.

I. Mit dem Prinzip unbedingter Satisfaktion.

a) Mit Couleur, eigenen Waffen und Bestimmungsmensur.

1. Corps: „Kösener Senioren-Convents-Verband" (K.SCV.), gest. SS. 48, erneut 26.5.55, alljährl. Mittwoch vor Pfingsten Kongreß in Kösen bezw. a. d. Rudelsburg; der K. SCV. besteht aus den SC. SC. in: **Berlin** (1855): (Marchia, Guestphalia, Vandalia, Normannia, Borussia, Teutonia); **Bonn** (1856): (Rhenania, Guestphalia, Borussia, Saxonia, Patatia, Hansea, Teutonia); **Breslau** (1855): (Borussia, Silesia, Lusatia, Marcomannia); **Erlangen** (1861); (Onoldia, Baruthia, Bavaria, Rhenania); **Frankfurt** (Tigurinia), **Freiburg** (1857): (Rhenania, Suevia, Hasso-Borussia); **Gießen** (1855): (Teutonia, Starkenburgia, Hassia); **Göttingen** (1855): (Bremensia, Brunsviga, Hannovera, Saxonia, Hildeso-Guestphalia, Teutonia, Hercynia); **Greifswald** (1855): (Pomerania, Borussia, Guestfalia); **Halle** (1855): (Borussia, Guestphalia, Palaiomarchia, Teutonia, Neoborussia); **Heidelberg** (1855): (Suevia, Guestphalia, Saxo-Borussia, Vandalia, Rhenania); **Jena** (1855): (Thuringia, Franconia, Guestphalia, Saxonia); **Kiel** (1856 bezw. 1865): (Holsatia,

Digitized by Google

Saxonia); **Königsberg** (1864 bezw. 1865): (Masovia, Baltia, Hansea, Littuania); **Leipzig** (1855): (Lusatia, Saxonia, Thuringia, Budissa); **Marburg** (1855): (Teutonia, Hasso-Nassovia, Guestphalia); **München** (1862): (Suevia, Palatia, Bavaria, Isaria, Franconia, Makaria, Brunsviga, Ratisbonia, Transrhenania, Hubertia, Arminia, Hercynia); **Münster** (1908): (Rheno-Guestphalia); **Rostock** (1882 bis 86 u. s. 1895 bezw. 1907): (Vandalia); **Straßburg** (1872 bezw. 73): (Rhenania, Palatia, Palaio-Alsatia); **Tübingen** (1857): (Franconia, Rhenania, Suevia, Borussia; **Würzburg** (1859): (Franconia, Moenania, Bavaria, Nassovia, Rhenania, Guestphalia, Makaria); **Innsbruck** (1898 bezw. 1901): (Athesia, Gothia, Rhaetia). Bestand Anf. SS. 14: 1123 Aktive, 1911 Inaktive (incl. 125 Mehrbänderleute), über 21000 Alte Herren. Vorort Pfingsten 15/16 u. weiter: der Marburger SC.

2. Corps: „Weinheimer Senioren-Convent (WSC.), gest. 6. 4. 63 als „Allgem. SC." tagt alljährl. In d. Woche vor Pfingsten auf der von ihm erbauten WSC.-Wachenburg bei Weinheim a. d. Bergstr.; vertreten durch Lokal-SC. SC. a. d. Techn. Hochschule in **Aachen** (gest. 72: Marko-Guestphalia [gest. 2. 12. 71, grün-weiß-schwarz, grüne M. u. weiße St.], Delta [gest. 4. 11. 71, weiß-h. rot-gold, h. rote M.]): **Braunschweig** (gest. 1892: Rhenania [gest. 11. 11. 55, d. blau-gold-rot, h. rote St.]), Hercynia [17. 1. 66, grün-weiß-braun, weißseidene M. u. St.]]; **Charlottenburg** (gest. 83: Rheno-Guestphalia, Saxonia, Guestphalia; susp.: Pomerania-Silesia); **Danzig** (gest. 1905: Saxonia [gest. 18. 10. 04, susp. 2. 4. 12, grün-weiß-schwarz, schwarze M.], Baltica [gest. 20. 5. 64, h. blau-rot-weiß, h. blaue M.], Borussia [gest. 6. 10. 1904, susp. SS. 10, schwarz-weiß-schwarz, weiße St.]); **Darmstadt** (gest. 1872: Hassia [22. 11. 40, grün-weiß-rot, weiße M. u. St.], Rhenania [12. 6. 72, violett-weiß-gold, violette M.], Franconia [16. 11. 89, schwarz-weiß-grün, schwarze M. u. St.], Obotritia [17. 3. 61, d.-blau-gelb-rot, d. blaue M.], Chattia [gest. 27. 1. 94, schwarz-h. grün-rot, d. grüne M.]); **Dresden** (gest. 66: Teutonia [18. 11. 59, schwarz-rot-weiß v. u., weiße M. u. St.], Thuringia [2. 6. 66, schwarz-h. blau-weiß v. u., d. blaue M.], Marcomannia [27. 4. 60, rot-weiß-gold v. o., rote M.]); **Hannover** (gest. 52: Saxonia [gest. 27. 2. 52, grün-weiß-schwarz, schwarze M.], Slesvico-Holsatia [18. 11. 52, d. blau-weiß-rot, d. blaue M.], Alemannia [1. 5. 65, h. grün-d. rot-gold, d. rote M.], Ostfalia [14. 6. 69, d. blau-weiß-orange, weiße St.], Visurgia [14. 6. 61, orange-weiß-schwarz-orange M.], Neo-Hannovera [14. 4. 66, h. rot-weiß-schwarz, h. rote M.], Teutonia (9. 1. 63, susp. Okt. 79, grün-weiß-rot, grüne M.)]; **Karlsruhe** (gest. 1847: Franconia [15. 11. 39, grün-weiß-rot, grüne M.], Bavaria [14. 11. 47, blau-gold-rot, blaue M.], Saxonia [27. 2. 56, grün-weiß-schwarz, schwarze M.], Alemannia [24. 10. 59, weiß-h. blau-rosa, weiße M. u. St.], Frisia [14. 12. 60, h. blau-weiß-schwarz, h. blaue M.]); **München** (gest. 1905: Teutonia; Cisaria; Rhenopalatia; Vitruvia; Germania; Guestphalia, Borussia [susp.], Normannia; Vandalia); **Stuttgart** (gest. 1862: Teutonia [1. 5. 52, h. grün-gold-h. rot, grüne M.], Rhenania [24. 2. 59, rosa-weiß-h. blau, rosa M.], Stauffia [2. 2. 47, schwarz-gold-schwarz, weiße M. u. St.], Bavaria [5. 12. 86, h. blau-weiß-

Digitized by Google

d.blau, h.blaue M.]) u. an den **Bergakademien Freiberg** i. S. (gest. 1840: Montania [25. 3. 21, d.blau-weiß-gold, blaue M.], Teutonia [15. 5. 67, schwarz-weiß-blau, schwarze M. und weiße St.], Franconia [5. 11. 38, grün-weiß-rot, grüne M.], Saxo-Borussia [28. 11. 42, schwarz-h.grün-weiß, weiße M.]), u. **Clausthal** (gest. 72: Hercynia [gest. 19. 4. 66, h.blau-weiß-d.blau, h.blaue M.] u. Montania [gest. 1. 1. 72, susp.; d.blau-weiß-rot, weiße M.]). Chargen: X, XX, XXX außer Braunschw., Dresden, Hannover, Clausthal; XXX, XX, X). Wahlspr.: Ehre, Freundschaft. Bestand 1914/15: ca. 600 Aktive, 400 Inaktive; 5500 Alte Herren. Vorort: der SC. zu Berlin.

3. **Corps: „Rudolstädter SC."** (RSC.), gest. 9. 7. 83 von den Corps d. Tierärztl. Hochsch., die bis 24. 5. 1902 sich Landsmannsch. nannten; s. Pfingsten 1910 ohne Fachprinzip; Tagung in d. Woche nach Pfingsten zu Rudolstadt; vertreten durch lokale RSC. in d. **Univ. Berlin** (Cheruscia, Holsatia, Marcho-Borussia, Baltia), **Bonn** (Markomannia), **Breslau** (Silingia, Frisia), **Erlangen** (Guestphalia), **Halle** (Suevo-Cimbria), **Leipzig** (Vandalia, Staufia; susp.: Rheno-Guestphalia), **München** (Suevo-Salingia, Saxo-Thuringia, Avaria), an d. **Tierärztl. Hochsch.** zu **Berlin** (Salingia, Franconia, Teutonia), **Dresden** (Saxonia, 4. 2. 79, grün-weiß-violett, grüne M.; Albingia, 23. 1. 89, purpurrot-silber-d.grün, rote M.; Teutonia, 8. 7. 88, blau-silber-grün, blaue M.); **Hannover** (Hannoverania, 14. 6. 56, h.blau-rot-gold, h.blaue M. u. Seiden-St.; Normannia, 23. 4. 64, blau-weiß-h.grün, h.grüne M.); a. d. **Landw. Hochsch. Berlin** (Saxonia), a. d. **Techn. Hochsch. Breslau** (Neo Franconia) u. **München** (Agronomia). Bestand 1. 6. 14: 384 Aktive, 501 Inaktive ohne Mehrbänderleute 885 Stud.), 2714 Alte Herren (desgl.) Präsidium Pfingsten 14/15 u. bis auf weiteres: Holsatia-Berlin.

4. **Burschenschaften: „Deutsche Burschenschaft"**, gest. 20. 7. 81 als „Allgemeiner Deputierten-Convent" (ADC.), hervorgeg. aus dem 10. 11. 74 gest. „Eisenacher DC.", s. 20. 5. 1902 „Deutsche Burschenschaft", tagt alljährl. Pfingsten in Eisenach bezw. a. d. Wartburg; vertr. durch örtliche „Burschenschaften" in: **Berlin**: (Allemannia, Arminia, Franconia, Germania, Hevellia, Primislavia, Saravia); **Bonn**: (Alemannia, Franconia, Marchia); **Breslau**: (Arminia, Germania, A.B.B. d. Raczeks,); **Erlangen**: (Bubenruthia, Franconia, Germania); **Freiburg**: (Alemannia, Franconia, Saxo-Silesia, Teutonia); **Gießen**: (Alemannia, Franconia, Germania); **Göttingen**: (Alemannia, Brunsviga, Hannovera, Holzminda, Frisia); **Greifswald**: (Germania, Rugia); **Halle**: (Alemannia a. d. Pflug, Germania, Salingia); **Heidelberg**: (Allemannia, Franconia, Vineta); **Jena**: (Arminia a. d. B., Germania, Teutonia); **Kiel**: (Teutonia); **Königsberg**: (Alemannia, Germania, Gothia, Teutonia); **Leipzig**: (Arminia, Dresdensia, Germania, Normannia); **Marburg**: (Alemannia, Arminia, Germania); **München**: (Arminia, Cimbria, Danubia, Rhenania); **Münster**: (Franconia); **Rostock**: (Obotritia); **Straßburg**: (Alemannia, Arminia, Germania); **Tübingen**: (Derendingia, Germania); **Würzburg**: (Arminia, Cimbria, Germania); **Charlottenburg** (Techn. Hochschule: Cimbria). Wahlspr.: Freiheit, Ehre,

Digitized by Google

Vaterland; Bundesfarben: schwarz-rot-gold. Bestand WS. 13/14: 1343 Aktive, 1897 Inaktive (incl. Mehrbänderleute) u. ca. 14000 Alte Herren. Vorsitzende B. 15. 7. 16/17 u. weiter: die Berliner B.

5. Burschenschaften: „Rüdesheimer Verband deutscher Burschenschaften", gest. 10. 3. 1900, bis Pfingsten 1905 „Rüdesheimer Deputierten-Convent" (RDC.); Grundsätze: die der „Deutschen Burschenschaft"; unbedingter Reifegrundsatz für Mitgl. u. CK.; alljährl. Pfingsten Burschentag zu Rüdesheim; vertreten durch örtliche „Burschenschaften" a. d. **Univ. Berlin** (Rugia, Teutonia), a. d. **Techn. Hochsch. zu Aachen** [Alania, gest. 1. 5. 76, blau-rot-gold, blaue M.; Teutonia, gest. 10. 11. 06, schwarz-rot-gold, schwarze Samt-M.], **Braunschweig** [Alemannia, gest. 10. 11. 73, schwarz-gold-rot, schwarze Samt-M.: Germania, 31. 8. 61, schwarz-rot-gold, ziegelrote M.; Thuringia, 6. 2. 68, h.grün-weiß-d.blau, d.blaue M.], **Breslau** [Cheruscia], **Charlottenburg** [Gothia; Thuringia], **Danzig** [Germania, 1. 10. 1904, schwarz-d.rot-gold, d.rote Samt-M.; Teutonia, 18. 5. 05, blau-gold-schwarz, kornblumenblaue Kranz-M., **Darmstadt** Germania, 12. 7. 79, schwarz-rot-gold, d.rote Samt-M.; Frisia, 6. 2. 85, schwarz-weiß-h.blau, h.blaue M.; Rheno-Guestfalia, 15. 1. 94, weiß-grün-rot, h.grüne M.; Markomannia, gest. 19. 6. 96, schwarz gold-rot, rote M.], **Dresden** [Cheruskia, 2. 5. 61, schwarz-rot-gold, ziegelrote M.; Cimbria, 29. 6. 1901, schwarz-gold-rot, schwarze M.], **Hannover** [Germania, gest. 10. 5. 91, schwarz-rot-gold, schwarze Samt-M.; Arminia, 25. 6. 98, schwarz-rot-gold auf weißem Grunde, weiße M.; Cimbria, 8. 2. 1904, schwarz-gold-rot, rote Samt-M.], **Karlsruhe** [Teutonia, 2. 5. 57, schwarz-rot-gold, karminrote M.; Germania, 16. 2. 77, schwarz-gold-rot, hochrote M.; Arminia, 7. 3. 76, schwarz-gold-h.blau, schwefelgelbe M.; Tuiscania, gest. 14. 10. 77; gold-weiß-violett, violette M.]; **München** [Staufia; Gothia (susp.); Guelfia], **Stuttgart** [Alemannia, 18. 6. 66, schwarz-gold-rot, kirschrote M.; Hilaritas, 14. 1. 73, rot-silber-schwarz, rote M.; Ghibellinia, 1. 5. 62, blau-gold-rot, h.blaue M.; Ulmia, 22. 6. 81, schwarz-weiß-schwarz. schwarze [M.]), a. d. **Bergakademien Freiberg i. S.** Glückauf, 11. 10. 75, schwarz-gold-rot, neurote M.] u. **Clausthal** [Schlägel und Eisen, gest. 24. 2. 90, schwarz-weiß-rot, orangerote M.] u. an d. **Tierärztl. Hochsch. Berlin** [Marcomannia] u. **Hannover** [Germania, 15. 10. 74, schwarz-weiß-rot, schwarze M.; Gothia, 21. 6. 1902, grün-rot-gold, d.grüne Samt-M.]. Wahlspr.: Ehre, Freiheit, Vaterland. Bestand VII. 17: 826 Stud., 2670 Alte Herren. Vorsitzende Burschenschaft bis auf weiteres: Ulmia-Stuttgart.

6. Landsmannschaften: „Deutsche Landsmannschaft (Coburger Landsmannschafter-Convent)" (CLC.), gest. 1. 3. 68 als „Allgemeiner Landsmannschafts-Verband", s. 1873 CLC., susp. 18. 2. 77 bis 7. 1. 82 u. 16. 1. 98, bald rek.; am 5. 6. 1906 verschmolzen mit d. „Arnstädter LC." (gest. 17. 12. 1900), s. Pfingsten 08 „Deutsche Landsmannsch."; alljährl. Kongreß Pfingsten auf der Veste Coburg; vertreten durch Lokal-LC. LC. in: **Berlin** (Palaio-Silesia, vertagt; Palaiomarchia, Alsatia, Guilelmia, Thuringia, Spandovia, Marchia); **Bonn** (Tuisconia, Salia); **Breslau** (Macaria, Vandalia); **Erlangen** (Saxo-Guest-

Digitized by Google

phalia; **Frankfurt** (Moenania, Frankonia); **Freiburg** (Thuringia, Cimbria); **Gießen** (Darmstadtia, Chattia); **Göttingen** (Verdensia, Gottinga, vertagt; Cimbria); **Greifswald** (Silesia); **Halle** (Pomerania, Neoborussia, Hercynia Palaeomarchia, Vitebergia); **Heidelberg** (Zaringia, Teutonia, Cheruskia); **Jena** (Suevia, Hercynia, Rhenania); **Kiel** (Troglodytia, Slesvico-Holsatia); **Leipzig** (Plavia, Brunsviga, Cheruscia, Afrania, Franconia, Grimensia); **Marburg** (Hasso-Borussia, vertagt; Hasso-Guestfalia); **München** (Teutonia, Hannovera a. d. Wels, Schyria); **Münster** (Borussia, vertagt); **Rostock** (Mecklenburgia); **Straßburg** (Teutonia a. d. Schanz, Wartburgia, vertagt); **Tübingen** Ghibellinia, Ulmia, Schottland); **Würzburg** (Teutonia, Saxonia) u. an der Tierärztl. Hochschule Dresden (Alemannia, gest. 4. 3. 63, violett-weiß-rot, violette M.). Verkehrs-Vh. m. d. österr. Corps Posonia-Wien (1909 erneut) u. Marchia-Brünn. Wahlspr.: Ehre, Freundschaft, Vaterland. Bundesfarben: weiß-grün-weiß. Bestand SS. 14: 2103 stud. Mitgl. u. 5129 Alte Herren (ohne Doppelzählungen). Präsidierende L. s. 1. 2. 18: Brunsviga-Leipzig.

7. **Landsmannschaften: „Allgemeiner Landsmannschafter-Convent auf der Marksburg"** (ALC.), gest. 2. 6. 1904 als „Vereinigung von Landsmannschaften Deutscher Hochschulen" (VLDH.), s. 25. 5. 07 ALC. Prinzip: Gleichberechtig. aller schlagenden Korp. u. aller honorigen Stud. Verbandstag jährl. Pfingsten auf der Marksburg bei Braubach a. Rh.; vertreten an d. **Univ. Berlin** (Brunonia), **Bonn** (Hercynia); an d. **Techn. Hochsch. Braunschweig** (Guestphalia, gest. 25. 5. 03; orange-weiß-schwarz, orange M.); **Breslau** (Marcho-Borussia); **Charlottenburg** (Franconia); **Darmstadt** (Hasso-Borussia; gest. 10. 1. 98, schwarz-weiß-orange, orange M. u. St.; u. Normannia, gest. 2. 2. 71, susp., rot-weiß-gold, silbergraue M. u. St.); **Karlsruhe** (Hansea, gest. 6. 12. 1900; grauweiß-braun, graue M.); **Stuttgart** (Saxonia, gest. 29. 4. 65; blauweiß-rot, blaue M.; Borussia, gest. 26. 10. 98; violett-weiß-rot violette M.) u. a. d. **Landw. Hochsch. Berlin** (Vandalia, Brandenburgia). Wahlspr.: Ehre, Freundschaft, Vaterland. Verbandsfarben: blau-orange (s. SS. 08). Chargen: X, XX, XXX. Bestand VIII. 17: 102 Aktive, 178 Inaktive, 651 Alte Herren. Präsidium 1. 7. 15 u. auf Kriegsdauer: Hercynia-Bonn.

8. **Turnerschaften: „Vertreter-Convent"** (VC.), gest. 4. 8. 72 als „Cartell-Verband" (CV.), s. 11. 6. 1885 VC. Bis 5. 6. 1897 nannten die Turnerschaften sich „ATV." Striktes Maturitätsprinzip s. Pfingsten 1911. Der VC. tagt alljährl. Pfingsten in Gotha, wo er alle 2 Jahre sein VC.-Turnfest abhält; vertreten durch örtliche VC.VC. in: **Berlin** (Borussia, Markomannia, Rhenania, Brandenburgia, Alemannia); **Bonn** (Germania, Cimbria); **Breslau** (Suevia, Frankonia); **Freiburg** (Markomanno-Albertia); **Göttingen** (Cheruscia, Ghibellinia, Mündenia); **Greifswald** (Teutonia, Cimbria, Markomannia); **Halle** (Saxo-Thuringia, Vandalia, Marchia); **Heidelberg** (Ghibellinia, Rhenopalatia); **Jena** (Normannia, Salia, Borussia); **Kiel** (Hansea, Slesvigia); **Königsberg** (Austro-Borussia, Frisia, Franconia, Markomannia, Cimbria); **Leipzig** (Hansea, Variscia); **Marburg** (Philippina, Schaum-

Digitized by Google

burgia, Saxonia); **München** (Munichia, Ghibellinia, Wittelsbach); **Münster** (susp. Rhenania); **Rostock** (Baltia); **Straßburg** (Alsatia, Cheruscia); **Tübingen** (Hohenstaufia, Eberhardina); **Würzburg** (Alemannia, Asciburgia) u. an den **Techn. Hochsch. Aachen** (s. 18. 1. 03: Rheno-Borussia, gest. 21. 10. 71; rot-weiß-rot, Ff. rot-weiß, P. Silber, weiße Seiden-M.); **Braunschweig** (s. 20. 5. 07: Alania, gest. 23. 1. 88; karmesinrot-weiß-h. blau, Ff. rot-weiß-rot, P. Silber, rote M.); **Breslau** (Guestphalia); **Charlottenburg** (s. 31. 5. 03: Stauffia), **Danzig** (s. 12. 8. 04: Hansea, gest. 12. 8. 04; rot-weiß-gold, Ff. rot-weiß, P. Gold, hochrote M.; s. 20. 5. 07: Brunonia, gest. 10. 11. 78; schwarz-weiß-rot, Fb. schwarz-weiß, P. Silber, h. blaue St.); **Dresden** (s. 5. 6. 09: Germania, gest. 2. 2. 98; karmesinrot-weiß-d. grün v. u., Fb. rot-weiß v. u., weiße M.); **Hannover** (s. 1. 12. 1901: Tuisco, gest. 4. 4. 92; rosa-weiß-moosgrün, Ff. grün-weiß-grün, P. Silber, moosgrüne M.; s. 14. 12. 04: Saxo-Thuringia, gest. 18. 1. 01; gelb-grün-schwarz, Ff. schwarz-grün-schwarz, P. Silber, grüne M.; s. 23. 12. 12. Armino-Hercynia, gest. 29. 11. 73; rot-schwarz-gold-rot, Ff. rot-gold-rot, P. Gold, d. rote M.); **Karlsruhe** (s. 17. 1. 13: Zaringia, gest. 20. 21. 1900; susp.; rot-weiß-blau, Fb. blau-weiß-blau, P. Silber, d. blaue M.). Wahlspr.: Mens sana in corpore sano. Bundesfarben: rot-weiß-rot. Bestand SS. 14: 621 Aktive, 1720 Inaktive, 5694 Alte Herren; zusammen ohne Mehrbänderleute 7281 Mitglieder. Vorsitzende T. s. SS. 16: Brandenburgia-Berlin.

9. **„Loser Verband freier schlagender Korporationen"**, gest. 6. 2. 1914 zu Nürnberg; alljährl. Verbandstag bei d. präsid. Korp.; vertreten in **Berlin** (Ghibellinia), **München** (Thuringia, susp.), **Würzburg** (Salia).

b) Mit Couleur, ohne obligatorische Bestimmungsmensur.

1. **Burschenschaften: „Allgemeiner Deutscher Burschenbund"** (ADB.), gest. 11. 11. 83, tagt Pfingsten a. d. Frankenburg bei Frankenhausen a. Kyffhäuser; E. W., Verwerfung d. BM.; keine Ff.; vertreten in: **Berlin** (Neo-Germania, Saxonia, Prussia); **Bonn** (Sugambria); **Breslau** Saxonia, Ascania); **Frankfurt** (Teutonia); **Gießen** (Arminia); **Greifswald** (Arminia); **Halle** (Rhenania); **Heidelberg** (Normannia); **Jena** (Cheruscia); **Kiel** (Arminia; susp.); **Königsberg** (Cheruscia, Arminia); **Leipzig** (Suevia); **Marburg** (Sigambria); **München** (Markomannia); **Münster** (Rheno-Marchia); **Straßburg** (Wasgau); **Tübingen** Palatia), u. an d. **Techn. Hochschulen** zu **Charlottenburg** (Vandalia, Sigambria); **Danzig** (Gothia, gest. 15. 9. 1904, im ADB. s. WS. 04/05; gold-h. rot-schwarz, P. Gold, schwarze Samt-M.); **Darmstadt** (Darmstädter ADB.: Rugia, gest. 1. 6. 1902, im ADB. s. WS. 05/06; schwarz-d. rot-gold auf weißem Grunde, bordeauxrote M.; Gothia, gest. 28. 5. 01, im ADB. s. Pfingsten 08; rot-schwarz-h. blau, P. Silber, h. rote M.); **Dresden** (Arminia, gest. 17. 5. 1901, im ADB. s. 5. 7. 02; rot-gold-schwarz, P. Gold, d. rote St.); **Karlsruhe** (Ghibellinia,

gest. 1905, in ADB. s. Pfingsten 12; gold-schwarz-weiß, h.braune M.); **München** (Askania); **Stuttgart** (Virtembergia, gest. 24.11.69; schwarz-rot-grün, grüne M.); gemeldet Normannia-Prag. Wahlspr.: Freiheit, Ehre, Vaterland. Bestand 15.7.14: 892 stud. Mitgl., 1305 Alte Herren. Vorsitzende B. Pfingsten 1914 b. a. W.: Saxonia-Berlin.

2. Sängerschaften: „Weimarer Chargierten-Convent" (Weim. CC.), „Verband deutscher Sängerschaften", gest. 5. 12. 1901 als CC. durch Verschmelzung d. „Rudelsburger Kartellverbandes" (RKV., gest. 18. 5. 1890) m. d. „Meißner Chargierten-Convent" (MCC., am 16. 12. 1900 hervorgegangen aus dem 5. 7. 96 gest. „Deutsch-ak. Sängerbund"); s. 02 nennen sich die Verbands-korp. „Sängerschaft"; s. Pfingsten 06 „WCC." E.W., Besprechungsmensur freigestellt; Maturitätsprinzip; Pflege d. ak. dtsch. Männergesanges; vertreten in: **Berlin** (Germania); **Bonn** (Rheno-Guestphalia); **Breslau** (Leopoldina); **Göttingen** (Gottinga); **Greifswald** (Guilelmia vertagt); **Halle** (Salia, vertagt); **Heidelberg** (Thuringia); **Jena** (Johanni-Fridericia), **Leipzig** (Arion; aktiver Betrieb); **Marburg** (Chattia); **München** (Alt-Wittelsbach); **Tübingen** (Zollern, vertagt) u. an d. **Techn. Hochsch.** zu **Charlottenburg** (Alania), **Breslau** (Burgundia), **Danzig** (Normannia, gest. 12. 7. 05. Weiß-grün-schwarz-weiß, h.grüne M.); **Dresden** (Erato, gest. 16. 5. 61, d.blau-weiß-h.blau, h.blaue M). Verbandstag alljährl. Pfingsten beim Vorort, alle 3 Jahre größeres Fest in Weimar. Bestand Ende SS. 14: 961 stud. Mitgl. und 2684 Alte Herren (ohne Doppelzähl.). Vorsitz s. Pfingsten 15 auf Kriegsdauer: Erato-Dresden.

3. Sängerschaften: „Rudelsburger Kartell-Verband" (RKV.), gest. 18. 5. 90, von 5. 12. 1901 bis Pfingsten 11 im WCC.; Verwerfung der Sportsmensur; alljährl. Pfingsten RKV.-Spritze nach d. Rudelsburg, alle 3 Jahre Sängerfest in Weimar; vertreten in: **Halle** (Frideriziana), **Jena** (Sängersch. z. St. Pauli, vertagt), **Leipzig** (USV. zu St. Pauli), **Prag** (Univ.-Sängersch. Barden). Wahlspr.: Noch ist die blühende, goldene Zeit. Präsidium: Barden Prag.

4. Jüdische Verbindungen: „Kartell-Convent" (KC.) **deutscher Studenten jüdischen Glaubens,** gest. 8. 8. 96, e.W.; Tendenz: Bekämpfg. d. Antisemitismus: d. Studententensch., Erziehg. d. Mitgl. z. selbstbewußten Juden, die jederzeit bereit u. imstande sind, f. d. polit. u. gesellschaftl. Gleichberechtig. d. Juden einzutreten; Neutralität gegenüber polit. u. relig. Sonderbestrebungen innerh. d. Judentums; deutschvaterländ. Gesinnung; jährl. KC.-Tag abwechselnd am Orte der einzelnen Vb. Ende des SS. oder Anf. d. WS.; vertreten durch Verbindungen in: **Berlin** (*Sprevia); **Bonn** (*Rheno-Silesia); **Breslau** (*Thuringia; susp. Viadrina); **Frankfurt** (*Nassovia); **Freiburg** (Ghibellinia); **Heidelberg** (*Bavaria; susp.: Badenia), **Königsberg** (*Friburgia), **Leipzig** (*Saxo-Bavaria), **München** (*Licaria); sowie a. d. Techn. Hochschule **Darmstadt** (*Viadrina, gest. 9. 11. 03, im KC. s. 06; susp.; violett-silber-rot, Ff. violett-silber-violett, Bz.) u. durch KC.-Stammtisch in **Karlsruhe** (Badenia, gest. 27.11.1905, im KC. s. 06; grün-weiß-orange, Bz.). Bestand 1.7.18: insgesamt 1275 Mitgl. Sitz des aus 9 gewählten Alten Herren be-

Digitized by Google

stehenden geschäftsführenden Ausschusses z. Zt. Frankfurt a. M. (Die mit * bezeichneten Verbindungen haben aktiven Betrieb aufrechterhalten).

5. Ak. Verbindungen: „Lichtenfelser Chargierten-Convent" (CC.), gest. 1. 8. 1911; Convent alle Pfingsten in Lichtenfels (Oberfranken); Wahlspr.: Durch Einigkeit zur Kraft; vertr. an den Handelshochschulen zu Cöln (Rheno-Franconia), Leipzig (Hermunduria) und Mannheim (Hansea). Vorort: Rheno-Franconia-Cöln.

c) Nichtfarbentragend.

1. „Sondershäuser Verband" (SV.) **der deutschen Stud.-Gesangvereine,** gest. 21. 6. 67 als Kartell, rek. 1878 (als „KV. deutscher StGV.*) u. 1880, s. Pfingsten 97 „SV.", bis 1910 Kartellzwang; Verbot der BM. u. VM.; zum Teil e. W.; Farben als Schl. getragen; Kartelltage alle 2 Jahre, Kartellfeste in unbestimmten Zwischenräumen in Sondershausen (nächstes 1917); vertreten in: **Berlin** (Ak. Liedertafel u. Ak. Quartett-V.); **Bonn** (AMV. Macaria); **Breslau** (Sängersch. Fridericiana; susp.); **Erlangen** (SGV.); **Göttingen** (SGV.); **Greifswald** (SLT.); **Halle** (AGV. Ascania); **Heidelberg** (SGV. Schwarzburgia); **Kiel** (SGV. Albingia); **Königsberg** (AGV.); **Leipzig** (SGV. Wettina); **Marburg** (SGV. Fridericiana); **München** (AGV. u. Ak. Liederkranz); **Rostock** (Redaria); **Straßburg** (SGV. Arion); **Würzburg** (AGV.); u. an den Techn. Hochsch. **Braunschweig** [Ak. Vb. Arminia, gest. 2. 12. 1900, im SV. s. Pfingsten 14; d. rot-weiß-h. grün]; **Danzig** [AMV. Chattia, gest. 3. 5. 1911; im SV. SS. 14; violett-weiß-gold]; **Darmstadt** [Ak. Chor, gest. 9. 9. 98, s. Pf. 04 im SV.; h. blau-weiß-gold]; **Hannover** [AMV. Cheruscia, gest. 7. 5. 1905, im SV. s. Ende WS. 06/07; gold-weiß-blau] und durch Kartell-Vereinigungen in Freiburg, Münster u. Tübingen. Ein engeres Kartell besteht zwischen Berlin (ALT.), Göttingen, Heidelberg, Leipzig, Halle. Chargen: X, XX, XXX. Preßzentrale: Hannover, Gr. Barlinge 55; Bundesfarben: blau-weiß. Vorsitzender V. SS. 14 bis auf weiteres: AGV. Würzburg. Bestand SS. 14: 524 Aktive, 756 Inaktive, ca. 5900 Alte Herren.

2. „Akademischer Turn Bund" (ATB.), gest. 27. 6. 83; Mitglied der „Deutschen Turnerschaft"; Verwerfung der BM., teilweise e. W., die meist als persönliche schwarze Waffen gelten; Farben in Bz. u. bei offiz. Auftreten im Knopfloch getragen; Maturitätsprinzip für ordentliche Mitglieder (Ausnahme: Darmstadt); Verbandstag jährl. im August beim Vorort; Verbands-Turnfest alle 4 Jahre an jedesmal zu bestimmendem Orte; vertreten durch Ak. Turn-Vereine oder-Verbindungen in: **Berlin** (*ATV., *Arminia, Kurmark, ATV. d. Märker; **Bonn** (*ATVbg. Suevia, ATVbg. Gothia); **Breslau** (*ATV.; ATVbg. Saxo-Silesia); **Erlangen** (ATVbg. Teutonia, susp.); **Frankfurt** (*Tuiskonia); **Freiburg** (ATVbg. Cheruscia); **Göttingen** (*ATV.; ATVbg. Chattia); **Greifswald** (ATV.); **Halle** (Gothia);

Digitized by Google

Heidelberg (ATVbg. Hasso-Rhenania); **Jena** (Gothania); **Kiel** (*Ditmarsia, ATVbg. Cheruscia); **Königsberg** (ATVbg. Ostmark); **Leipzig** (ATVbg. Alemannia); **Marburg** (*ATV.; Kurhessen); **München** (ATVbg. Germania); **Münster** (ATVbg. Westmark); **Rostock** (ATVbg. Arminia); **Straßburg** (Burgund); **Tübingen** (*Arminia); **Graz** (*ATV.) und an den Techn. Hochsch. **Braunschweig** (ATVbg. Saxonia, gest. 14. 3. 03, im ATB. s. 14. 3. 04.; schwarz h.blau-rot); **Breslau** (Bismarck); **Charlottenburg** (ATVbg. Cheruscia; ATVbg. Charlottenburg; **Danzig** (ATVbg. Cimbria, gest. 7. 9. 04, im ATB. s.05; moosgrün-weiß-rosa), **Darmstadt** (ATVbg. Alemannia, gest. 14. 7. 94, im ATB. s. 26. 1. 95; blau-gold-rot; ATVbg. Ghibellinia, gest. 15. 2. 05, im ATB. s. 06; schwarz-gold-h.blau), **Dresden** (ATV. gest. 17. 5. 1911, schwarz-rot-gold), **Hannover** (ATVbg. Brunonia, gest. 11. 11. 1090, im ATB. s. 1901; blau-rot-gold), **München** (ATVbg. Agilolfia, Rugia); **Stuttgart** (ATVgb. Suevia, gest. 9. 3. 95, im ATB. s. 1900; schwarz-gold-grün). Bundesfarben: rot-weiß-rot; Wahlspr.: Mens sana in corpore sano. Bestand 1917: ca. 5150 Stud. u. Alte Herren. Vorort 15. 10. 14 bis auf weiteres: Ditmarsia-Kiel. Außer den mit * bezeichneten sind die Korp. des ATB. susp.

3. **„Ak. Ruder-Bund"** (ARB.), gest. 15. 10. 1904; Maturitäts- u. d.-nat. Prinzip; Abzeichen: Flaggennadeln; jährl. Bundestag im Juli bei der präsidierenden Korp.; vertreten in: **Berlin** (ARV. und ARC.); **Bonn** (ARC. Rhenus); **Leipzig** (ARV.); **Heidelberg** (ARV.); **Münster** (ARV.); u. a. d. Techn. Hochsch. **Hannover** (ARV., gest. 10. 2. 98, grün-weiß-rot, Bz.; e. W.).

4. **Kartell der Akadem. Segler-Vereine,** gest. 1904; vertreten in **Berlin, München** u. an der **Techn. Hochsch. Danzig** (gest. 11. 11. 1904; blau-weiß-rot).

5. **„Mündener Vertreter-Convent"** (MVC.) gest. 3. 7. 1903 als Fortsetzung des 11. 1. 83 gegr., 1900 aufgelösten Fuldaer VC.; e. W.; das Schlagen von BM. u. VM. ist den einzelnen Verbindungen überlassen; Maturität; Verbandstag jährlich in d. Woche vor Pfingsten in Hann.-Münden; vertreten in **Charlottenburg** (Berolina), **Hannover** (Hannovera, gest. 14. 4. 66, rot-weiß-schwarz), **Karlsruhe** (Fidelitas, gest. 20. 1. 56, schwarz-weiß-rot; Cheruskia, gest. 2. 1. 70, d. blau-weiß-grün) u. **München** (Lotharingia). Bestand SS. 14: 55 Aktive, 137 Inaktive, 553 Alte Herren. Vorort 1914/15 u. weiter: Fidelitas-Karlsr.

6. **„Rothenburger Ersten-Convent"** (EC.), gest. 30. 8. 1908 zu Frankfurt a/M., bis Pfingsten 1911 „Schwarzer Verband"; schwere u. leichte e. W.; leichte W. u. BM. freigestellt; Maturitäts- u. arisches Prinzip; Verbandstag abwechselnd zu Rothenburg o. T. u. in einer norddeutschen Stadt alljährl. in d. Pfingstwoche. Durch schwarze Verbindungen vertr. in **Berlin** (Askania, Fridericiana), **Bonn** (Normannia), **Halle** (Thuringia), **Königsberg** (Albertia), **Leipzig** (Fridericiana), **München** (Apollo, Babenbergia, Alemannia) u. an der Techn. Hochschule **München** (Polytechn. Club). Bestand SS. 14: 380 stud. Mitgl., ca. 3000 Alte Herren. Präsid. Vb. Juli 1914/15 u. weiter: Fridericiana-Leipz.

Digitized by Google

7. „Arnstädter Cartell-Verband (ACV.) nichtfarbentragender Korp. m. u. S. auf deutschen Universitäten u. Hochschulen", gest. 17.11.1907 als CV. pharm. u. pharm.-naturw. Vereine; kein Fachprinzip; Cartelltag alljährlich Pfingsten zu Arnstadt; vertreten in **Berlin** (Vb. Cimbria, susp.), **Halle** (Ak. wiss. Vb. Normannia, susp.), **Jena** (Ak. Vb. Frisia, susp.), **München** (Pharm.-naturw. Vb. Franco-Bavaria, susp.), **Tübingen** (Pharm. Vb. Cimbria, gest. 12. 5. 05; susp.; grün-weiß-blau, P. Silber) u. a. d. Techn. Hochsch. **Darmstadt** (Arminia, pharm. Vb., gest. 20. 2. 97, susp. 20. 6. 14; grün-weiß-gold). Bestand 1. 7. 14: 46 Aktive, 64 Inaktive, 613 Alte Herren (insgesamt ohne Doppelzählg. 718 Mitgl.). Präsidium Pfingsten 14/15 u. auf Kriegsdauer: Frisia-Jena.

8. „Goslarer Verband naturwissenschaftlicher und medizinischer Vereine an deutschen Hochschulen", gest. Pfingsten 98, bis Pfingsten 1911 Gosl. Cartellverb., 14. 6. 10 bis SS. 3 im DWV., s. SS. 13 u. S.; Cartelltag jährl. Pfingsten in Goslar; vertreten in: **Berlin** (Med.-Naturw. V.); **Greifswald** (Ak.-Med. V., susp.); **Halle** (Med. V.); **Königsberg** (Med.-Naturw. V.); **Leipzig** (Naturw.-Med. V.); **Marburg** (Naturw.-Med. V.); **München** (Ak.-Naturw.-Med. V.); **Münster** (Ak.-Naturw.-Med. V., susp.). Bestand SS. 13: 250 stud. Mitgl., ca. 1000 Alte Herren. Vorsitz 1. 11. 14/15 u. b. a. W.: Marburg.

9. „Bund der Freien Wissenschaftlichen Vereinigungen" (BFWV.), gest. 23. 7. 1908; polit. freiheitliche u. wissenschaftl. Tendenz; vertreten durch FWV. in **Berlin, Heidelberg** (susp.), **München** u. a. d. Techn. Hochsch. **Charlottenburg.** Farben: blau-rot-silber; Wahlspr.: Einigkeit, Recht, Freiheit. Bestand SS. 16: 70 Aktive, 65 Inaktive, 520 Alte Herren. Vorort auf Kriegsdauer: FWV.-Berlin.

10. „Kartell Jüdischer Verbindungen" (KJV.), gest. 19. 7. 1914 durch Verschmelzung des „Kartells Zionist. Verbindungen" (KZV.; gest. 10. 1. 06), und „Bundes Jüdischer Corporationen" (BJC.; gest. 18. 1. 01). Das KJV. will seine Mitgl. zu Männern erziehen, die in d. Bewußtsein d. nationalen Einheit der jüdischen Gemeinschaft entschlossen sind, für eine d. Vergangenh. des Judentums würdige Erneuerung d. jüd. Volkstums einzutreten; vertreten durch „Verbindungen Jüd. Stud." (VJSt.) in **Berlin** (Verein Jüd. Stud., Hasmonaea, Maccabaea, Ruder-V. Jüd. Stud.), **Bonn** (VJSt.), **Breslau** (VJSt, Zephirah), **Freiburg** (VJSt., Ivria), **Heidelberg** (Ivria), **Königsberg** (Maccabaea), **München** (Kadimah, Jordania), **Wien** (Kadimah), sowie a. d. Techn. Hochsch. **Charlottenburg** (VJSt.); in Frankfurt, Greifswald, Leipzig u. Mannheim (Handelshochsch.) Stammtische. Jährl. Kartelltag, abwechselnd am Orte der Verbindungen. Ständiges Präsidium in Berlin W 15, Sächsischestr. 8. Bestand 1916: 1000 Mitgl.

Digitized by Google

II. Mit dem Prinzip der Mensur- und Duellverwerfung.

d) Nicht konfessionell.

1. **„Wingolfsbund"** (WB.), gest. 27.5.44 bezw. 24.5.50, s.6.6.52 Gesamtwingolf, s.Pfingsten 60 Wingolfsbund, Febr.77 aufgelöst, rek.20.5.80, wieder aufgelöst u. sofort rek.6.2.85, bis 1907 Aktivitätszwang, alle 2 Jahre (zunächst 1913 zu Pfingsten Wartburgfest in Eisenach. Zweck: Heranbildung der Mitgl. zu christl.-sittl. Persönlichkeit innerhalb der historischen Formen des deutschen Studententums; Verwerfung von Zweikampf (Mitgl. der Deutschen Anti-Duell-Liga) Trinkzwang und sittl. Exzessen. Es besteht ein Wingolf in ***Berlin, *Bonn, *Breslau, *Erlangen, Freiburg** (susp.) ***Gießen, *Göttingen, *Greifswald, *Halle, *Heidelberg, Kiel, *Königsberg, *Leipzig, *Marburg, München** (susp.), ***Münster, *Rostock, *Straßburg** („Argentina"), ***Tübingen**; und auf den Techn. Hochschulen zu **Charlottenburg, *Darmstadt** [gest. 19.5.99, im WB. s. 29.5.01: schwarz-weiß gold, P. weiß, schwarze Samt-M.], **Karlsruhe** (susp.) [gest. 13.6.98, im WB. s. Pf. 01, susp. 16.2.09; schwarzweiß-gold, P. grün, d.grüne Samt-M.], ***Stuttgart** [gest. 2.11.1900, im WB. s. Nov. 02; schwarz-weiß-gold, P. Gold, schwarze Samt-M.]; s. 18.5.98 FVh. m. Aktivitätsmöglichkeit m. Schwizerhüsli-Basel und Carolingia-Zürich, Hospitanz-Vh. m. Zähringia-Bern. Bundesfarben: schwarz-weiß-gold; Wahlspr.: *Δι' ἑνὸς πάντα*. Bestand 1.6.17: 968 Stud., ca. 4600 Philister. Vorort Pfingsten 15/17 u. weiter: Breslau. (Die mit * bez. Verbindungen haben aktiven Betrieb.)

2*a*. **„Schwarzburgbund"** (SB.), gest. 4.3.85 als Vierbund, SB. s. 3.6.87. Tendenz: Pflege stud Gemeinschaftslebens nach den Grundsätzen christlicher Sittlichkeit, Verwerfung von Zweikampf (Mitgl. der Deutschen Antiduellliga), Fuchscomment Trinkzwang und sittlichen Exzessen; alle 2 Jahre Mittwochs u. Donnerstg. nach Pfingsten SB.-Convent im Thüringer Hof zu Schwarzburg, in den Zwischenjahren Chargiertenconvent beim Stiftungsfest des Vororts, vertreten durch Bundesverbindungen in **Berlin** (*Salingia); **Erlangen** (*Uttenruthia); **Göttingen** (*B. Germania); **Greifswald** (*Sedinia); **Halle** (*Tuisconia); **Heidelberg** (*Hercynia); **Jena** (*Alemannia); **Kiel** (*Wikingia); **Leipzig** (†Nordalbingia); **Marburg** (*Franconia); **München** (†Herminonia); **Straßburg** (†Wilhelmitana); **Tübingen** (*Nicaria) u. a. d. Techn. Hochsch. **Karlsruhe** (*Eberstein). Verkehrsverhältnis mit d. „Badischen Ring", cf. II d 2*b*. Bestand an Stud. u. Alten Herren über 4000. Vorort auf Kriegsdauer: Uttenruthia-Erlangen.

2*b* **„Badischer Ring"** (BR.), gest. 9.7.1912, Werbegemeinschaft für den Schwarzburgbund mit dessen Grundsätzen, jährl. Bad. Ring-Zusammenkunft am Stiftungsfest d. Vororts; vertreten in **Freiburg** († Vandalia), **Heidelberg** (*Hercynia), **Karlsruhe Techn.**

Digitized by Google

Hochsch. (*Eberstein, gest. 11. 7. 1909; blau-gold-grün, blaue St.). Vorort auf Kriegsdauer: Hercynia-Heidelberg.

Die mit * bez. Verbindungen 2*a* u. *b* hatten im WS. 17/18 aktiven Betrieb, die mit † bez. waren vertagt.

e) Katholisch.

1. „Cartell-Verband (CV.) der katholischen deutschen Studenten-Verbindungen", gest. 6.12.56. Am 15.3.1911 wurde mit dem CV. der Katholische Deutsche Verband" vereinigt (KDV., gest. 7. 4. 91 zu München-Gladbach als Kartellvereinigung kath.-deutscher Korporationen). Prinzipien: Katholizität, Vaterlandsliebe, Antiduellität, Sittlichkeit, Wissenschaftlichkeit, Lebensfreundschaft; Maturitätsprinzip, aber Pharmazeuten aufnahmefähig; Cartellversamml. jährl. im Herbst bei Gelegenheit d. allgem. Katholikenversammlungen, jedoch alle vier Jahre in einer österreichischen Stadt; vertreten in: **Berlin** (Suevia, Hansea, Bavaria); **Bonn** (Bavaria, Ripuaria, Staufia. Alania, Novesia); **Breslau** (Winfridia, Rhenо-Palatia, Salia); **Erlangen** (Gothia); **Frankfurt** (Hasso-Nassovia); **Freiburg i. Br.** (Hercynia, Ripuaria, Hohenstaufen, Arminia, Falkenstein); **Gießen** (Hasso-Rhenania), **Göttingen** (Palatia); **Greifswald** (Alemannia); **Halle** (Silesia); **Heidelberg** (Arminia); **Jena** (Sugambria); **Kiel** (Rheno-Guestfalia); **Königsberg** (Tuiskonia); **Leipzig** (Burgundia); **Marburg** (Rhenania. Palatia); **München** (Aenania, Rheno-Franconia. Langobardia, Burgundia, Tuisconia); **Münster** (Saxonia, Cheruscia, Zollern, Alsatia, Arminia, Sauerlandia); **Straßburg** (Badenia, Rappoltstein); **Tübingen** (Guestphalia, Cheruscia); **Würzburg** (Markomannia, Thuringia, Gothia, Cheruscia); **Czernowitz** (Frankonia); **Graz** (Carolina, Traungau); **Innsbruck** (Austria, Leopoldina, Rheato-Bavaria); **Prag** (Ferdinandea, Vandalia, Saxo-Bavaria); **Wien** (Norika, Austria, Rudolfina, Kürnberg, Nordgau, Nibelungia, Franko-Bavaria, Marko-Danubia, Aargau); **Freiburg i. d. Schweiz** (Teutonia, susp.), an den Technischen Hochschulen zu **Aachen** (Frankonia, gest. 20. 10. 98; schwarz-h.grün-gold, h.grüne St.); **Charlottenburg** (Borusso-Saxonia); **Breslau** (Marchia); **Danzig** (Baltia, gest. 13. 11. 1904; rot-schwarz-silber, weiße-M.); **Darmstadt** (Nassovia, gest. 28. 10. 96; d. blau-weiß-h.grün, blaue M.); **Hannover** (Frisia, gest. 1. 3. 1902; weiß-h.grün-schwarz-weiß, grüne Seiden-St.); **Karlsruhe** (Normannia, gest. 4. 10. 90; moosgrün-rosa-weiß, rosa M.; **München** (Vindelicia, Moenania); **Stuttgart** (Alania, gest. 15. 7. 70; h.grün-weiß-rot, h.grüne M.), a. d. Tierärztl. Hochsch. zu **Berlin** (Makaria), **Hannover** (Saxo-Silesia, gest. 29. 10. 87; h.blau-weiß-orange, orange M.) u. **Wien** (Rugia). Wahlspr.: In necessariis unitas, in dubiis libertas, in omnibus caritas. Bestand Juli 1914: 4303 Stud. u. 7999 Alte Herren (ohne Doppelzählg.). Vorort auf Kriegsdauer: Cheruscia-Münster.

2. „Kartell-Verband (KV.) der katholischen Studentenvereine Deutschlands", gest. 21. 9. 63; bis 1913 Verband d. KStVD.; Prinzipien: Religion, Wissenschaft, Freundschaft; Maturitätsprinzip, Pharmazeuten sind aufnahmefähig; alle 2 Jahre Vertreterversamm-

Digitized by Google

lung in der Pfingstwoche in jedesmal zu bestimmender Universitätsstadt; vertreten in **Berlin** (Ascania, Guestphalia); **Bonn** (Arminia, Vandalia); **Breslau** (Unitas, Franco-Borussia, Alania); **Erlangen** (Rhenania); **Frankfurt** (Staufia); **Freiburg** (Brisgovia, * Bavaria, *Rheno-Palatia, *Hohentwiel); **Gießen** (Nassovia); **Göttingen** (Winfridia); **Greifswald** (*Normannia); **Halle** (Hansea); **Heidelberg** (*Palatia); **Kiel** (Baltia); **Königsberg** (Borussia); **Leipzig** (Teutonia); **Marburg** (Thuringia); **München** (Ottonia, Saxonia, Albertia, *Rheno-Bavaria); **Münster** (Germania, Cimbria, Marcomannia, Tuisconia, *Osning); **Straßburg** (Franconia, Merovingia); **Tübingen** (Alamannia); **Würzburg** (Walhalla; *Rheno-Frankonia); **Innsbruck** (*Rhenania); a. d. **Techn. Hochschulen: Aachen** (Carolingia, gest. 10. 11. 71, silber-blau-gold; u. *Wiking, gest. 28. 6. 04 aus Carolingia, rot-gold-rot); **Charlottenburg** (Burgundia); **Breslau** (Zollern); **Danzig** (Pruthenia, gest. 24. 9. 04, schwarz-weiß-h.blau); **Darmstadt** (*Moenania, gest. 5.6.1901, im KV. s. 5.6.03; rot-weiß-blau); **Hannover** (Gothia, gest. 30. 4. 76, grün-weiß-gold; und Rheno-Guestphalia, gest. 2. 3. 1903 aus Gothia, schwarz-weiß-schwarz); **Karlsruhe** (Laetitia, gest. 3. 1. 74, schwarz-gold-weiß); **München** (Erwinia); **Stuttgart** (Rheno-Nicaria, gest. 20. 11. 03, moosgrün-rosa); an der **Tierärztl. Hochsch. Berlin** (Semnonia) u. **Hannover** (Visurgia, gest. 7. 12. 07, rot-grün-schwarz) u. a. d. **Handelshochsch. Cöln** (Suevia, gest. 4. 7. 1904; grün-weiß-rot); VVh. s. 1909 m. Agilolfia am Lyceum Regensburg (gest. 5. 10. 1908, blau-weiß-gold) u. s. 1914 m. Tirolia-Innsbruck. Bestand 12. 1. 18: 2031 stud. Mitgl., 7307 Alte Herren. Vorsitz s. 1. 10. 17 u. weiter: Staufia-Frankfurt. (Die mit * bezeichneten Vereine haben kein Mitglied am Ort.)

3. „Verband der wissenschaftl. katholischen Studentenvereine Unitas", (Unitas-Verband, UV.) gest. 1847 als farbentr. Verb., s. 1850 theol. V., s. 19. 9. 60 Verband mehrer Vereine, bis 22. 9. 87 theol., s. 1900 Unitasverband. Prinzipien: Virtus, scientia, amicitia; Farben: blau-weiß-gold; jährl. Generalversammlung, meist in der Pfingstwoche; vertr. in: **Berlin, Bonn** („*Unitas-Salia", „*Unitas-Sigfridia"), **Breslau** („*Guestphalia-Unitas"), ***Frankfurt, *Freiburg, *Göttingen, Heidelberg** (susp.), **Kiel** (susp.), ***Marburg, *München** („Unitas-Guelfia", „Unitas-Schyria"), **Münster** („*Unitas-Frisia", „*Unitas-Sugambria", „*Unitas-Winfridia", „*Unitas-Burgundia", „*Unitas-Ruhrania"), **Straßburg** (susp.), **Tübingen** (susp.), ***Würzburg** u. **Freiburg** i. d. Schweiz („Unitas-Markomannia") u. an d. **Techn. Hochsch. Aachen** (Unitas, gest. 8. 5. 11; susp., blau-weiß-gold) sowie durch Kränzchen in ***Greifswald**, a. d. **Tierärztl. Hochsch. *Hannover** (gest. 2. 5. 1913; blau-weiß-gold) u. ***Cöln** Handelshochsch. (gest. 28. 10. 13). Wahlspr.: In necessariis unitas, in dubiis libertas, in omnibus caritas. Bestand 1917: ca. 650 Stud., 1725 Alte Herren. Vorort Pfingsten 15/16 u. weiter: U.-Burgundia-Münster. (Die mit * bezeichneten Vereine haben aktiven Betrieb.)

4. „Kartell katholischer süddeutscher Studentenvereine" (SKV.), gest. 1903; Prinzipien: Fides, scientia, amicitia; jährl. Kartellkonvent am Sitze des Vororts; vertreten in: **Heidelberg** (Ripuaria, **susp.**), **München** (Alemannia, susp., Karolingia), **Straßburg** (Rheno-Fran-

Digitized by Google

konia, susp.), **Würzburg** (Normannia). Wahlspr.: Unitis viribus. Bestand Mai 1914: 140 Aktive, 236 Inaktive, 1412 Alte Herren. Vorort b. a. W.: Normannia-W.

5. **„Verband der kathol. Studentenvereine zur Pflege der Wissenschaft"**, gest. 1892; Zweck: gegenseit. Anregung zu wissenschaftl. Tätigkeit, Pflege v. Freundschaft u. Frohsinn, Treue gegen Kirche u. Staat; Verwerfung d. Trinkzwanges u. Fuchstums. Vertreten in: **Bonn** (Renaissance), **München** (Ak. Görres-V.), **Innsbruck** (Leo-V.), **Wien** (Eichendorff), **Zürich** (Renaissance); FVh. m. d. Ak. Görresbund-Brünn. Wahlspr.: Fides lux scientiae. Vorsitz Ende WS. 14/15 bis 15/16:

6. **„Cartell Kath. Verbindungen"** (CKV.), gest. SS. 1902; vertreten an den **Landwirtsch. Hochsch. Berlin** (Germania), **Bonn-Poppelsdorf** (Ascania) u. **Hohenheim** (Carolingia, gest. 12. 1. 1911; h. blau-gold-rot, blaue M.). Vorort.

7. **„Hochland-Verband" der katholischen neustudentischen Verbindungen**, gest. April 1917. Prinzipien: Religion, Abstinenz, sozialstudentische Selbsterziehung in Wissen, Denken u. Praxis, staatsbürgerl. Erziehung, Körperpflege; vertreten in **Breslau, Freiburg** (susp.), **München** (susp.), **Münster** (susp.). Bestand 1918: 102 stud. Mitgl., 64 Alte Herren.

f) Evangelisch-lutherisch.

„Leuchtenburg-Verband" evangel.-luther. Stud.-Vereine Philadelphia, gest. 27. 7. 1909; Bundeskonvent alle Jahre Pfingsten auf der Leuchtenburg bei Kahla i. Th.; vertreten durch ev.-luth. Stud.-Vereine Philadelphia in **Erlangen** (susp.), **Göttingen** (susp.), **Leipzig, Rostock** (susp.) und durch eine Inaktiven-Vg. in **Breslau** (susp.). Wahlspr.: *Ἡ φιλαδελφία μενέτω*. Bestand SS. 17: 6 Aktive, 2 Inaktive, 340 Alte Herren. Vorsitz auf Kriegsdauer: Leipzig.

III. Ohne prinzipielle Stellung zur Satisfaktionsfrage.

g) Nichtfarbentragend, politisch.

Vereine Deutscher Studenten (VDSt.): **„Kyffhäuser-Verband"**, gest. 8. 8. 81 als Rotenburger Kartell; deutschnat.-antisem.; Mitgl. können nur an den Hochschulen des Deutschen Reichs immatrikulierte, christliche Studenten deutscher Nationalität werden; Zweck: Förderung des Verständnisses für nationale u. soziale Fragen u. Aufgaben unter den Mitgliedern u. Klärung u. Kräftigung des nationalen Bewußtseins in der gesamten deutschen Studentensch.; teilw. schwere e. W.; jährl. Verbandstagung Anf. August zu Kelbra am Kyffhäuser; vertreten durch VDSt. in: **Berlin, Bonn, Breslau, Erlangen, Frankfurt** (susp.), **Freiburg, Gießen, Göttingen, Greifs-**

Digitized by Google

wald, Halle, Heidelberg, Jena, Kiel, Königsberg, Leipzig, Marburg, München, Münster, Rostock, Straßburg, Tübingen, auf den Techn. Hochschulen zu **Braunschweig** [gest. 13. 2. 98, susp.], **Charlottenburg, Danzig** [gest. 12. 10. 04, vertagt], **Darmstadt** gest. [6. 7. 97], **Dresden** I. [gest. 13. 6. 95], **Hannover** I. [gest. 5. 12. 95], an den Tierärztl. Hochsch. **Dresden** II. [gest. SS. 09] u. **Hannover** II. [gest. 15. 10. 81 als Unitas, s. 22. 7. 1903 VDSt.] und a. d. Bergakademie **Clausthal** (gest. 1. 5. 1903, im KV. s. Pfingsten 08, vertagt WS. 14/15); offiz. FVh. m. d. österreich. „Waidhofner Verband" (cf. O. II. a.); VVh. m. d. VDSt.-Graz. Farben: schwarzweiß-rot, n. g.; Wahlspr.: Mit Gott für Kaiser und Reich (s. 86). Chargen: X, XX, XXX. Bestand insgesamt 5500 Stud. u. Alte Herren. Vorort auf Kriegsdauer: VDSt.-Berlin.

h) Nichtfarbentragend, mit wissenschaftlichem oder Fach-Prinzip.

Die mit * bezeichneten Verbände u. d. Ak. Jur.-V. München (s. 1914) bilden den **„Deutschen Wissenschafter Verband"** (DWV., gest. 14. 6. 1910 in Cassel), in dessen Ausschuß jeder Verband durch 2 Alte Herren u. 1 Aktiven vertr. ist. Bestand SS. 18: 79 Vereine mit ca. 2000 stud. Mitgl. und gegen 11000 Alten Herren. Geschäftsstelle: Königsberg i. Pr., Mozartstr. 8; an einzeln. Univ. (†**Berlin, Breslau, †Frankfurt, †Gießen, †Göttingen, Heidelberg, Kiel, Leipzig, Straßburg**) bilden die zugehörigen Korporationen Ortsgruppen („WV."). Die noch in Tätigkeit befindlichen Ortsgruppen und Vereine sind mit † bezeichnet.

***1. „Eisenacher Kartell" akademisch-theologischer Vereine,** gest. SS. 74 als KV. ak.-theol. Vereine, s. SS. 98 Eisenacher Kartell; evangel., unabhängig von jeder kirchenpolitischen Partei oder wissenschaftl. Richtung; alle 2 Jahre Pfingsten zu Eisenach Kartelltag; vertreten durch ak.-theol. V. in †**Berlin**; **Bonn** (Ev.-theol. V.); **Breslau** (Wissenschaftl.-theol. V.); **Erlangen** (susp.); †**Gießen**; †**Göttingen** (Ak.-theol. Vb. Thuringia); **Greifswald**; †**Halle** (Ak.-theol. V. Vartburgia); **Heidelberg**; **Jena**; †**Königsberg**; **Leipzig** (Ak.-theol. V. Vitemberga); **Marburg** (Wissenschaftl.-theol. V.); **Straßburg** (Ak.-theol. V. Collegium); **Tübingen** (Ak.-theol. V. Wartburg). Bestand 18: 400 Stud., 2300 Alte Herren. Vorort SS. 15/16: Greifswald.

***2. „Leipziger Verband" Theologischer Studentenvereine auf deutschen Hochschulen;** gest. SS. 91; evangelisch; alle 2 Jahre Verbandstag gelegentlich des Stiftungsfestes des Vororts; durch Theol. Stud.-V. vertreten in: †**Berlin**; **Bonn**; †**Breslau** (Neuer ev.-theol. Stud.-V.); **Erlangen**; †**Göttingen** (Concordia); **Greifswald** (Theol. Gesellschaft); †**Halle** (Theol. V.).; †**Leipzig**; **Marburg**; **Rostock**; **Tübingen** (Ev.-theol. Stud.-V. Wittenberg). Bestand SS. 18: 340 Stud., ca. 2500 Alte Herren. Vorsitz für Kriegsdauer: Berlin.

Digitized by Google

*3. „Naumburger Kartell-Verband Philologisch-historischer Vereine an deutschen Hochschulen", gest. SS. 84 als KV. klass.-phil. Vereine a. d. Hochsch., s. SS. 08 Naumb. KV.; s. SS. 13 phil.-hist.; Kartelltag in der Pfingstwoche zu Naumburg a. S; vertreten in: **Berlin** († Ak. Phil. V.); **Bonn** (Klass.-Phil. V.); **Breslau** († Phil. V.); **Freiburg** (Phil.-Histor. V.); **Gießen** († Phil.-Histor. Vb.); **Göttingen** (Klass.-phil. V.); **Greifswald** Phil.-Hist. V.); **Halle** (Palatia); **Heidelberg** (Phil. V.); **Jena** (Phil.-Hist. Vb. Hermunduria); **Kiel** (Philol. V.), **Leipzig** (Klass.-Phil. V.); **Marburg** (Phil.-Hist. V.); **München** (Hist.-Phil. V.); **Straßburg** (Phil.-Hist. V.) Bestand SS. 18: 300 Stud., 2000 Alte Herren. Vorsitz auf Kriegsdauer: Göttingen.

*4. „Weimarer Cartellverband (WCV.) philologischer Verbindungen an deutschen Hochschulen" gest. 29. 7. 79, s. 15. 1. 90 nur korporative Vereine, s. 1901 Weimarer CV.; u. S.; alle 2 Jahre Tagung zu Weimar in der Woche nach Pfingsten (1912); vertreten in: † **Berlin** (Neuphil. Vb. Brandenburgia), † **Bonn** (Neuphil. Vb. Nassovia), **Breslau** (Neuphil. Vb.), † **Frankfurt** (Phil. Vb. Chattia), **Freiburg** (susp.), † **Göttingen** (Neuphil. Vb. Normannia), **Greifswald** (Neuphil. Vb.), **Halle** (Phil. Vb. „Frankonia", susp.), **Jena** (susp.), **Leipzig** (Neuphil. Vb.), † **Marburg** (Ak.-Philolog. V.), **München** (Ak.-Neuphil. V., **Münster** (Phil. Vb. „Guestphalia"), **Straßburg** (susp.). Bestand SS. 18: 350 Stud., 1000 Alte Herren. Vorort 1. VII. 14/15 u. weiter: Marburg.

*5. „Leuchtenburgbund historischer Vereine an deutschen Hochschulen", gest. 1887, erneuert 1. 6. 90, s. 1. 8. 1911 Leuchtenburgbund; Verbandstage alle 2 Jahre Pfingsten auf d. Leuchtenburg b. Kahla; vertreten durch Ak.-Hist. V. in: † **Berlin, Bonn** (susp.); **Breslau. Göttingen** (susp.); **Halle** (susp.); **Kiel** (Ak. V. f. Geschichte u. Erdkunde, susp.); † **Königsberg** (Hist.-geogr. V.); **Leipzig** (Roter Löwe), Bestand SS. 18: 60 Stud., 600 Alte Herren. Vorsitz Pfingsten 14/15 u. bis zum Kriegsende: Königsberg.

*6. „Arnstädter Verband Mathematischer und Naturwissenschaftlicher Vereine an deutschen Hochschulen", gest. SS. 68, s. Pfingsten 09 Arnst. Verb.; jährl. zu Pfingsten Tagung in Arnstadt; vertreten in: **Berlin** † Math. V. u. † Ak. V. f. Astronomie u. Physik): † **Bonn** (Math.-Naturw. V.); **Breslau** (Math. V.); † **Frankfurt** (Math.-Nat. Vb. Gothia); **Freiburg** (Math.-Naturw. V.); † **Gießen** (Math.-Naturw. Vb.); † **Göttingen** (Math. V.); **Greifswald** (Math.-Naturw. V.); **Halle** (Math.-Naturw. Vb. Markomannia); † **Heidelberg** (Math.-Nat. V.); † **Jena** (Ak.-Math. V.); **Kiel** (Math.-Naturw. V.); † **Leipzig** (Math. V.); † **Marburg** (Math.-Physikal. V.); **Straßburg** (Math.-Naturw. Vb. Normannia, susp.); sowie a. d. Techn. Hochsch. **Braunschweig** (AWV. Makaria, gest. 25. 4. 90; im Verb. s. SS. 90; violett-weiß-grün, violette Samt-M.); **Dresden** (WVb. Makaria, gest. 11. 5. 1903; im Verb. s. SS. 05; grün-weiß-orange, grüne M.); † **Stuttgart** (AWV. Makaria, gest. 28. 10. 75; im Verb. s. 80; schwarz-rot-blau, Bz.). Bestand SS. 18: 570 Stud., 2300 Alte Herren. Ständiger Vorort: Math. V. Berlin.

8. **Cartell der Akademisch-Literarischen Vereine** an deutschen Hochschulen, gest. 18. 12. 1907; u. S.; vertreten durch ALV. in **Berlin, Bonn, Breslau, Halle** (Shakespeareana), **München** (susp.).

9. „Verband Literarischer Vereinigungen an deutschen Hochschulen"

(VLV.) gest. 7.3.1912 in Weimar durch Vereinigung d. „Cartells d. ak. literar. Vereine" (gest. 18.12.1907) (cf. III. h. 8) u. d. „Ak. Literar. Bundes" [gest. 24.4.1907; vertreten in **Berlin** (ALB.) und **Greifswald** (ALB.)] korporativ; völlige Freistellung in Satisf. u. Couleurfragen; Vertreterversammlung alljährl. Pfingsten in Weimar.

10. „Verband Akademisch-Landwirtschaftlicher Vereine an deutschen Hochschulen", gest. 5.3.82; u.S., bei offiz. Anlässen Schleife oder Band; vertreten in: **Bonn** (Agronomia), **Breslau** (Agronomia, susp.); **Göttingen** (Agronomia); **Halle** (ALV.); **Jena** (Agraria, susp.); **Leipzig** (Agronomia); **München**, Techn. Hochschule (Agraria) u. a. d. Landwirtsch. Hochschulen **Berlin** (Agraria) u. **Hohenheim** (Agronomia, gest. 19.6.1911; blau-weiß-grün). Die Delegierten-Convente finden alle SS. statt gelegentl. der Wanderausstellung der „Deutschen Landwirtschafts-Gesellschaft". Bestand: ca. 160 Aktive, 190 Inaktive, 2200 Alte Herren. Vorort bis SS. 18: Leipzig.

11. „Deutsch-akadem. Gabelsberger-Bund", gest. 15.7.1900, vertreten durch Ak. Stenogr.-V. Gabelsberger in: **Berlin** (Gothia), **Gießen, Göttingen, Halle, Jena, Leipzig** (Ghibellina u. AWV. Gabelsberger), **München** (susp.), **Tübingen, Wien** und auf der Techn. Hochsch. **Darmstadt.** Zum Teil nicht korp. Die korporativen Vereine zu Berlin, Leipzig, München u. Wien bilden ein engeres Kartell.

12. „Akademischer Stenographenbund (AStB.) **nach Stolze-Schrey"**, gest. 1907; vertreten durch Ak. Stenogr.-V. Stolze-Schrey in: **Berlin, Göttingen, Halle** (susp.), **Marburg, Straßburg** (susp.) und an den Techn. Hochschulen **Hannover** (gest. 2.6.05) u. **Stuttgart** (gest. 17.6.04); zum Teil nicht korporativ.

13. „Rothenburger Verband Akademischer Architektenvereine deutscher Sprache", gest. 12.3.96. Verbandstag alle 2 Jahre zu Rothenburg o. T. Der Verband, welcher künstlerische Ziele verfolgt und mit student. Angelegenheiten sich nicht befaßt, ist durch „AAV." vertreten an d. Techn. Hochsch. **Aachen** (gest. 1873, h.blau-rosa- h.blau, Bz.; u.S., e.W.), **Berlin-Charlottenburg, Darmstadt** (gest. SS. 97), **Dresden** (gest. 21.2.1876, schwarzer Bz.), **Karlsruhe** (Vitruvia, gest. 15.11.35, blau-weiß-gold; u. S.), **Stuttgart** (AAV. Vitruvia, gest. 11.2.69, schwarz-rot-schwarz, rote M.), u. a. d. Akademie der Bildenden Künste in **Dresden** (Ak. Arch.-Club Akanthus, gest. 31.3.64, rot-blau-weiß). Vorsitz 15.2.15/16:

14. „Akademischer Ingenieur-Verband" der Ak. Ing.-Vereine, gest. 7.1.99; alle 2 Jahre Verbandstag beim vorsitzenden Verein; vertreten an d. Techn. Hochsch. **Breslau** (Eisenhütte); **Charlottenburg** (Ak. V. Kette u. Ak. Ing.-V.), **Dresden** (Ak. Masch.-Ing.-V., gest. 3.12.74, grau m. Silber-P.), **Karlsruhe** (Ak. Ing.-V. Makaria, gest. 4.5.86, schwarz-rot-blau), **München** (Ak. Masch.-Ing.-V. u. Ak. Elektro-Ing.-V.) Vorsitz 15.11.13—15 u. weiter: Kette-Charlottenb.

Digitized by Google

IV. Nichtkorporative Vereine, Ortsgruppen bezw. Zweigvereine größerer Verbände etc.

1. „Deutsche Christliche Studenten-Vereinigung" (DCSV.), gest. 6. 8. 1897 zu Groß-Almerode; interkorporativer Bund von Stud. verschiedener Fachrichtung, die während ihrer Hochschulzeit mit d. Christentum praktischen Ernst machen wollen; Ziel: Vertiefung christl. Lebens u. Anregung christl. Werkes unter der Studentenschaft; alljährlich Anfang August in Wernigerode a. H. National-Konferenz, alle 2 Jahre internationale Konferenz; Glied des 13. 8. 95 zu Wadstena in Schweden gegr. Christl. Stud.-Weltbundes, der in allen evangel. Ländern der Erde nationale Verbände hat; vertreten durch „Kreise" in Berlin, Bonn, Breslau, Erlangen, Frankfurt, Freiburg, Gießen, Göttingen, Greifswald, Halle, Heidelberg, Jena, Kiel, Königsberg, Leipzig, Marburg, München, Münster, Rostock, Straßburg, Tübingen, auf d. Techn. Hochsch. Charlottenburg, Danzig, Darmstadt, Dresden, Hannover, Karlsruhe, München, Stuttgart, an d. Landw. Hochsch. Berlin u. Hohenheim, SS. 13, sowie am theol. Seminar d. Brüdergemeinde in Gnadenfeld. Geschäftsstelle: Berlin C 2, Kl. Museumstr. 5 b. Bestand SS. 16: ca 1700 stud. Mitgl., ca. 1200 Altfreunde.

2. „Ausschuß d. Ak. Missionsvereine an deutschen Hochschulen", gest. SS. 1909. Zweck: Weckung des Interesses f. d. evangel. Mission i. d. Studentensch., Erhaltung u. Erweiterung d. Beziehungen d. AMV. zu ähnlichen Vereinigungen (z. B. Deutsch-ev. Laien-Missions-Bund); alle 2 Jahre am Schluß d. WS. in Hamburg Allg. Stud. Missionskonferenz (1916); vertreten in Berlin, Breslau, Erlangen, Göttingen, Greifswald, Halle, Kiel, Königsberg, Leipzig, Marburg, Straßburg, Tübingen.

3. „Deutsch-akademischer Wartburgbund", gest. 3. 8. 1912 a. d. Wartburg als student. Vertretung des 5. 10. 86 gest. Evangelischen Bundes zur Wahrung der deutsch-protestantischen Interessen. Zweck: Pflege deutscher Gesinnung auf d. religiösen Grundlagen d. Reformation unter d. deutschen Stud. Ortsgruppen in Bonn, Gießen, Göttingen, Greifswald, Halle, Königsberg, Marburg, Straßburg, Tübingen.

4. „Ak. Bonifatius-Einigung", gegr. 16. 6. 71 (student. Zweig des 1849 gest. Bonifatius-V.); katholisch; Zweck: moralische und materielle Förderung und Unterstützung katholischer Schulen in der Diaspora, Förderung des Sinnes für Mission und des religiösen Zusammenschlusses der gesamten katholischen Studentenschaft; vertreten durch Ak. Bonifatius-Vereine in Berlin, Bonn, Breslau (Konvikt u. Korporationen), Frankfurt, Freiburg i. Br., Jena, Marburg (I., II. u. III.), München (Georgianum u. Korporationen), Münster, Straßburg, Freiburg (Schweiz), an d. Akademie

Digitized by Google

zu Braunsberg, an den Priesterseminaren zu Bamberg (gest. 1851), Cöln (gest. 29. 12. 13), Dillingen (Febr. 73), Eichstätt (1871), Freising (II. 73), Fulda (1869), Hildesheim, Mainz, Osnabrück, Paderborn (a. d. Fak. [gest. 67] u. am Seminar), Passau (1912), Pelplin (1913), Regensburg (1871), Rottenburg, Speyer (WS. 13/14), Trier (WS. 49/50), in Oesterr. a. d. Univ. Innsbruck (Collegium Germanicum, früher in Rom), u. den Seminaren zu Brixen, Leitmeritz, Linz, Olmütz, Prag (Wend. Seminar, susp.), St. Pölten (1858), u. am Collegium Germanicum zu Rom (susp.). Bestand Ende WS. 16/17 insgesamt über 5000 Mitgl., Kriegsteilnehmer: gegen 1500 insgesamt, gefallen: ca. 80. Sekretariat: Paderborn, Giersstr. 29. Vorort: Paderborn (Leoninum). (Außerhalb der Einigung besteht d. Ak. Bonifatius-Verein zu Innsbruck Canisianum.)

5. „Bund Jüdischer Akademiker" (BJA.), gest. 24. 7. 1906. Zweck: Zusammenschluß der gesetzestreuen jüd. Akademiker; MV.; Abz.: Bz., schwarzes Band m. silb. P.; vertreten durch „Vereinigungen Jüd. Akademiker" (VJA.) in *Berlin, *Breslau (korp.), *Frankfurt, Heidelberg, Marburg (susp.), München (korp.), Straßburg (susp.), Würzburg. Bundestag alle 2 Jahre, Ort u. Zeit werden jedesmal bestimmt. Sitz des Bundes-Präsidiums: Berlin N 24, Oranienburgerstr. 39 I. Wahlspr.: Tora im derech erez. Bestand 15. 8. 16: 237 stud. Mitgl., 158 Alte Herren. (Die mit * bez. Vereine haben aktiven Betrieb.)

6. „Katholischer Akadem. Abstinenten-Verband", gest. 1907 a. d. Katholikentage zu Würzburg; 13. 8. 12 Verschmelzung d. deutschen u. österr. Landesgruppen zu einem Verbande; Zweck: Abstinenz als apostolisches, caritatives u. soziales Werk, als Mittel zum Zweck nicht als Selbstzweck; Verbandsabzeichen: Gold. Kreuz auf blauem Grunde. Jährl. Generalversammlung im Anschluß a. d. Generalvers. d. Katholiken Deutschlands, vertreten durch Ortsgr. in **Breslau, Freiburg, Münster, Straßburg, Innsbruck**, an d. Akademie zu Braunsberg, sowie an den Priesterseminaren zu Hünfeld, Mainz, Paderborn, Brixen. Bestand WS. 15/16: 396 Aktive, 35 Inaktive, 85 Alte Herren. Vorsitz b. a. W.: Paderborn.

8. „Verein für das Deutschtum im Auslande", gest. 26. 6. 81; Zweck: Gründung u. Erhaltung deutscher Schulen, namentlich in gefährdeten Gebieten; ak. Ortsgr. in Berlin, Breslau, Freiburg, Halle, Heidelberg, Kiel, Leipzig (susp.), München u. a. d. Techn. Hochsch. Darmstadt und Stuttgart; korporativ angeschlossen ist die Deutsche Burschenschaft. Adr.: Berlin W 62, Kurfürstenstr. 105.

9. „Kartell Akadem. Ruder-Vereine", (KARV.), gest. Sept. 1909; vertreten durch nicht korp. Vereine, die dem Deutschen Ruderverbande angehören, in **Berlin** (AR.-Gesellschaft), **Kiel** (ARV.), **Würzburg** (AR.-Club). Vertreterversamml. bei Gelegenh. u. am Orte des Deutschen Rudertages.

10. „Akademischer Sportbund" (ASB.) gest. 10. 7. 1909 **zu Leipzig** gelegentl. des 1. ak. Olympia; Ziel: Sammlung aller ak. Sportler behufs Verbreitung v. Leibesübungen unter den stud. u. alten

Digitized by Google

Akademikern u. Pflege gesundheitfördernder Studentensitten; der ASB. veranstaltet die ak. Sportmeisterschaften von Deutschland (Athletik, Fußball, Hockey, Schwimmen, Lawn-Tennis, Sportfechten, Skilaufen); vertreten in **Berlin** (Ak. Abt. d. Berl. Fußballklubs Preußen; Ak. Abt. d. Berl. Sportklubs; Hochschul-Sport-Vg.; Ak. Sportklub d. Univ.; Akt. Tennisklub; Ak. Abt. d. Berl. Tennisklub Borussia; Ak. Sportklub d. Univ.; Ak. Tennisklub; Stud.-Abt. d. Berl. Ruderklub; Ak. Abt. d. Schwimmklub Poseidon; Ak. Abt. d. Th. u. FC. Britannia); **Bonn** (Ak. Abt. d. Bonner Fußball-V.); **Breslau** (Ak. Abt. d. Sportklub Schlesien); **Freiburg** (Ak. Abt. d. Freib. Hockey-Club); **Gießen** (Ak. Abt. d. Gieß. Sport-V.); **Göttingen** (Ak. Sport-Club); **Greifswald** (Ak. Segler-V.); **Halle** (Ak. Sport-Vg.; Ak. Ruder-Abt. d. Hall. Ruderklub); **Jena** (Ak. Abt. d. V. f. Bewegungsspiele); **Kiel** (Ak. Abt. d. Fußball-V. Holstein; Ak. Segler-V.); **Königsberg** (Ak. Sport-Club); **Leipzig** (Ak. Abt. d. V. f. Bewegungsspiele; Ak. Sportklub; Ak. Abt. d. Leipz. Ruder-V.); **Marburg** (Ak. Abt. d. V. f. Bewegungsspiele; Sportabt. d. ak. Turnabends); **München** (Ak. Sportklub; Stud.-Abt. d. Turn-V.); **Münster** (Ak. Sportklub; Ak. Abt. d. FC. Preußen); **Straßburg** (Ak. Sportklub); **Tübingen** (Ak. Abt. d. Spiel-Vg.); **Graz** (Ak. Sport-V.); **Prag** (Ak. Abt. d. FK. Deutsche Sportbrüder); **Wien** (Ak. Sport-V.; Ak. Skiklub); **Lausanne** (Deutsch-ak. Alpen-V.); a. d. **Techn. Hochsch. Charlottenburg** (Ak. Abt. d. Charlottenb. Sportklubs; Ak. Sportklub); **Braunschweig** (Ak. Sportabt. d. FC. Eintracht; **Danzig** (Ak. Sportklub); **Dresden** (Ak. Sekt. d. D. u. Oe. Alpen-V.; Ak. Sport-V.; Ak. Sekt. im Dresdner Ruder-V.; Ak. Sekt. d. Dresdner Fechtklubs); **Hannover** (Ak. Sport-V.; Ak. Abt. d. Hann. Sport-V.; Ak. Abt. d. deutsch-ital. Fechtklubs); **Karlsruhe** (Ak. Abt. d. Karlsr. Fußball-V.; Ak. Hockey-Club; Ak. Ruder-Club); **Stuttgart** (Ak. Ski-Club); a. d. **Bergak. Freiberg i. Sa.** (Ak. Sportklub); a. d. **Landw. Hochsch. Hohenheim** (Ak. Schneeschuh-V.); u. a. d. **Handelshochsch. Berlin** (Ak. Sport-V.) u. **Cöln** (Ak. Sportklub u. Ak. V. f. Bewegungsspiele). Jährl. Bundesversamml., gelegentl. d. Ak. Olympia. Bundesadresse: Berlin-Wilmersdorf, Landhausstr. 54.

11. **„Akademischer Bismarckbund"**, gest. 18. 1. 1907, interkonfess. u. interkorporative Vg. auf deutschnat. Grundlage. Zweck: Aufklärung über das Wesen d. Ultramontanismus als eines Feindes nationalen u. kulturellen Fortschritts; jährl. Bundestage Anfang August in einer Univ.-Stadt im Zentrum des Reichs. Ak. Ortsgr. in Berlin, Freiburg, Gießen, Halle, Heidelberg, Jena, Leipzig, Marburg u. a. d. Techn. Hochsch. Darmstadt, Dresden (gest. Ende WS. 06/07), Karlsruhe.

12. **„Deutscher Akademischer Freibund"**, gest. 10. 7. 1907; freie Vg. v. Akademikern z. Verbreitung liberaler Gesinnung u. Erziehung zu selbständ. polit. Urteil; nicht ausschließlich studentisch. Die ak. Ortsgr. in Berlin, Bonn, Breslau, Freiburg, Göttingen, Kiel, Leipzig, Marburg, München, Münster haben alle suspendiert. Jährlicher Bundestag Ostern an wechselndem Orte.

13. **„Verband deutscher Klinikerschaften"**, gest. 6. 1. 1908 behufs

gemeins. Vertretung gemeinsamer Interessen; vertreten in Berlin, Bonn, Breslau, Erlangen, Freiburg, Gießen, Göttingen, Greifswald, Halle, Heidelberg, Jena, Kiel, Königsberg, Leipzig, Marburg, München, Straßburg, Tübingen, Würzburg. Jährl. Vertretertag Ende des SS. in Leipzig. Ständiger Vorort: Leipzig.

14. „Deutscher Zahnärztlicher Studentenverband" (DZStV.), gest. 17. 12. 1913 in Berlin als Interessenvertretung; durch Vereinigungen d. Stud. d. Zahnheilk. vertreten in Berlin, Bonn, Breslau, Erlangen, Freiburg, Greifswald, Halle, Heidelberg, Kiel, Königsberg, Leipzig, Marburg, München, Münster, Rostock, Straßburg, Tübingen, Würzburg.

15. „Verband der Akadem. Arbeiterunterrichtskurse Deutschlands", gegr. Frühj. 1909. Zweck: Verbreitung d. Gedankens d. Arbeiterunterrichts, Sammlung von Material u. Erfahrung über denselben, Hilfeleistung b. Begründung solcher Organisationen, Austausch v. Lehrkräften; ohne polit. u. relig. Tendenz. Alljährl. mindestens eine Verbandskonferenz an jedesmal zu wählendem Orte. Es bestehen z. Zt. 29 Organisationen — z. T. als Abteilungen Freier Studentenschaften (cf. VII. 1.) — in Berlin, Bonn, Breslau, Freiburg, Gießen, Göttingen, Greifswald, Halle, Heidelberg, Jena, Kiel, Königsberg, Leipzig, Marburg, München, Münster, Rostock, Tübingen u. an d. Techn. Hochsch. zu Charlottenburg, Danzig, Darmstadt, Dresden, Hannover, Karlsruhe. Außerdem Ferien- u. Heimatkurse. Zentralstelle: München, Frauenpl. 6.

16. „Bund der Vereinigungen siebenbürgisch-sächsischer Hochschüler an den Hochschulen des Deutschen Reichs und Oesterreichs", gest. 20. 8. 94. Jährl. Tagung an einem sächs. Orte Siebenbürgens im August. Zweck: Selbsterziehung u. Selbstausbildung der sächs. Jugend in sächsisch-völkischem Sinne durch Pflege der einheim. Literatur u. Wissensch. u. Bekanntmachung mit den wirtschaftl. u. polit. Verhältnissen des deutschen Volks; durch Vereinigungen vertreten in Berlin, Halle, Jena, Leipzig, Marburg, Wien, Ofen-Pest, Klausenburg, Preßburg.

17. „Studentischer Luftflottenverein", gest. 8. 7. 1913; Zweck: Werben f. d. Gedanken d. Notwendigkeit einer starken deutschen Luftflotte. Ortsgruppen (meist vertagt) in Berlin, Frankfurt, Freiburg, Gießen, Greifswald, Kiel, Leipzig, Marburg, München, Rostock, Straßburg u. a. d. Techn. Hochsch. Hannover. Bestand Ende VII. 14: 1700 Mitgl. Hauptgeschäftsstelle: Elberfeld, Augustastr. 71 I.

18. „Reichsverband deutschvölkischer Akademiker" (RDA.), gegr. 21. 6. 1917, aus Akademiker- u. Stud.-Verbänden bestehend, letztere in Berlin, Breslau, Halle, Königsberg, Leipzig, Stammtische in Gießen, Göttingen, Greifswald, Heidelberg, Marburg, Rostock (Akademikerverbände: Deutschvölk. Akademikerverband. - Berlin u. -Breslau [gest. 20. 6. 13]). Ziele: Pflege deutschen Wesens, wissenschaftl. Vertiefungstaatskundl., volkskundl. u. rassenkundl. Kenntn., vertiefte Kenntn. d. Geschichte

Digitized by Google

Europas, staatsbürgerl. Ausbildung u. Erziehung, Förderung d. Studiums d. Auslanddeutschen von reichsdeutschen Hochsch., Einschränkung d. Überhandnehmens nichtdeutscher Stud.; Soziale Tätigkeit (Jugendpflege, Jugendfürsorge), Ausgleichung d. ungesunden Gegensatzes zwischen korp. u. freien Stud. Wahlspr.: Dem Deutschen gilt's, dem Volk, dem Reich, dem Gott! Geschäftsstelle: RDA.-Kanzlei: Berlin-Lichtenrade, Bahnhofstr. 30.

19. „Verband Akademisch-sozialer Vereine", gest. Herbst 1912; Zweck: Vertiefung d. student. Interesses f. soz. Fragen u. Anregung zu prakt. Sozialarbeit durch regelmäß. Veranstaltg. v. Vorträgen u. Besichtigungen. Der Verband steht auf der Grundlage nationaler Gesinnung u. d. Förderung sozialen Friedens u. ist interkorporativ, interkonfessionell und parteilos; vertreten durch Ak.-soz. Vereine in Berlin, Breslau, Halle, Leipzig (susp)., Marburg. Ständiger Vorort: Berlin.

20. „Deutscher Vortrupp-Bund", gest. XI. 1912. Zweck: Lebensreformbestrebungen, Vorbereitung d. Schaffung eines deutschen Kulturparlaments. Stud. Ortsgruppen in Berlin, Greifswald, Marburg. Geschäftsstelle: Leipzig, Seeburgstr. 100.

21. „Akademisches Comité für Schulreform" (ACS.), gest. Januar 1913 zu Wien; Ziel: grundlegende Umgestaltg. d. Jugendbildungswesens durch Arbeit an d. Einrichtung eines Archivs f. Jugendkultur durch Sammlung v. Beiträgen z. wissenschaftl. Fundierung d. Begriffs, d. Aufgabe u. d. Technik d. Jugendkultur unter d. Studentenschaft durch Broschürenfolgen, Einrichtg. u. Unterstützg. v. Unternehmungen, die der Schülerschaft wenigstens fragmentarische, neben d. Schule u. d. üblichen Lebensweise herlaufende Mittel z. Jugendkultur geben sollen durch Schaffung v. „Sprechsälen" f. Mittelschüler; vertreten durch Stud.-pädagog. Vereinigungen in Berlin, Freiburg, Heidelberg, Jena, München, Graz, Prag, Wien, a. d. Techn. Hochsch. Darmstadt u. Stuttgart u. a. d. Mont. Hochsch. Leoben; jährl. „Stud.-pädagog. Tagungen".

22. Deutsche Vaterlandspartei, gest. 1917; stud. Gruppen in Berlin, Greifswald, Halle, Heidelberg, Jena, Marburg, (München, aufgelöst), Tübingen u. a. d. Techn. Hochsch. Dresden; Reichsverband d. Stud. Gruppen in Vorbereitung.

23. „Bund deutsch-nationaler Studenten", gest. 3. 5. 1918 in München; freie, interkorp. stud. Vg. z. Pflege vaterländ. Gesinnung u. staatsbürgerl. Wissens, erstrebt Zusammenschluß aller nationalgesinnten deutschen Stud., die für die freie Entwicklung Deutschlands auf der von Bismarck geschaffenen Grundlage eintreten, lehnt ab, sich in den Dienst einer polit. Partei oder einer Vereinig. mit kriegszielpolit. Bestrebungen zu stellen; Ortsgr. in: Breslau, Heidelberg, Königsberg, Leipzig, München; Vertretertag am Ende jed. Semesters. Vorort: München, Geschäftsstelle: Barerstr. 69 I.

Digitized by Google

V. Freideutsche Vereinigungen.

Die „Freideutsche Jugend“ (gegr. März 1914) ist eine Gemeinschaft von Jugendbünden, deren gemeinsame Grundlage darin besteht, von der Jugend geschaffen und getragen zu sein, und deren gemeinsames Ziel ist, die Vermittlung der von den Älteren erworbenen und überlieferten Werte zu ergänzen, und eine Entwicklung der eigenen Kräfte unter eigener Verantwortlichkeit mit innerer Wahrhaftigkeit anzustreben; jede Parteinahme in wirtschaftl., konfess. u. polit. Beziehung lehnt sie ab; die den einzelnen Verbänden eigentüml. Wege u. Ziele werden durch den Zusammenschluß nicht berührt; in dem den Jugendbünden eigentümlichen Streben nach Selbsterziehung sucht sich die Freideutsche Jugend durch Veranstaltung v. Vertretertagen u. gemeins. Arbeit u. Feier zu erhalten u. zu bestärken. Ihr gehören von stud. Organisationen an: die Deutsche Ak. Freischar, d. Deutsche Bund abstinenter Stud., die Ak. Vereinigung Marburg, die Neue Ak. Gemeinschaft Heidelberg, die Deutsch-ak. Gemeinschaft Graz; ferner von nichtakadem. Organisationen: d. Bund deutscher Wanderer, d. Freideutsche Gruppe a. d. Dürerschule d. Odenwaldschule, d. Freideutsche Siedlungsgemeinde, d. Germanenbund an deutschen Schulen, d. Jungwanderer Hamburg, d. Jung-Wandervogel, d. Wandervogel-Landesgemeinde Graz. Geschäftsleitung: München, Giselastr. 31.

1. **„Deutsche Akademische Freischar“** (DAF.), gest. 2.4.1908, entstanden aus der neudeutschen Wanderbewegung; Erziehungsgemeinschaft männl. u. weibl. Akademiker z. Heranbildung sittl. Folgerichtigkeit auf Grund eigener Urteils- u. Willensbildung, geistiger Selbständigkeit u. körperl. Straffheit; politisch u. konfessionell neutral; Reform des Studententums im Gegensatz zu den bisherigen Korporationen und Verbänden; Bekämpfung von Duell, Bestimmungsmensur und Kneipcomment; jährlicher Bundestag an wechselndem Orte; vertreten durch Freischaren in Berlin (I. u. II.), Freiburg, Göttingen, Heidelberg, Jena (I. u. II.), Kiel, Marburg und München (I. II. III. u. Freiland), durch Gründungsfreischaren in Bonn, Gießen, Münster, Straßburg u. a. d. Techn. Hochsch. zu Danzig (gest. SS. 13) (während des Krieges bestehen nur in Bonn, Göttingen u. München Kriegsfreischaren); enges Verhältnis zur „Schweizerischen Ak. Freischar“. Abzeichen: Nadel m. Initialen (DAF., Silber auf schwarzem Grund). Bestand SS. 1918: 118 ordentl. (akt.) Mitgl., 27 außerordentl., 44 Alt-Freischärler, 110 Freischarfreunde. Geschäftsleitung: Karlsruhe i. B., Gartenstadt Rüppur, Heckenweg 3.

2. **„Deutscher Bund abstinenter Studenten“** (DBaSt.), gest. 20. 7. 1902 als „Deutscher Verein abstinenter Studenten“, s. Sept. 05 „Akademischer Abstinenten-Verband“, s. Okt. 08 jetziger Name; Mitgl. d. Internationalen Büros d. abst. stud. Jugend u. d. Allg.

Digitized by Google

Deutschen Zentralverbandes z. Bekämpfung d. ak. Trinksitten u. d. Alkoholismus; vertr. durch korp. Verbindungen in Berlin (Skuld), Freiburg (Freiland), Kiel (Nordmark), Leipzig (Hellas u. Wiprecht) u. Straßburg (Freiland), durch interkorp. Vereine in Breslau, Greifswald (Wiking), Halle (Freiland), Heidelberg (Ak. Gemeinschaft), Leipzig (Freiland I), Münster [nur hier aktiver Betrieb], u. a. d. Techn. Hochsch. Charlottenburg (Freiland; 2. 3. 09), Dresden, eine Gründungsgruppe (Königsberg); korporativ angeschlossen: Neuland-Jena. Jährl. Bundestag im Sommer. Bestand Ende Juni 1914: 188 stud. („ordentliche") Mitgl., 204 Alt-Mitgl. Vorsitz: Nordmark-Kiel.

VI. Studentinnenvereine.

1. **„Verband der Studentinnenvereine Deutschlands"** (VStD.), gest. 31. 8. 1906 zu Weimar als „Verband d. stud. Frauen Deutschlands", bis 9. 8. 1912 „Verband der Vereine stud. Frauen Deutschlands"; Zweck: Stärkung d. Zusammengehörigkeitsgefühls, allgemeine Interessenvertretung; Fernhaltung von polit. u. konfess. Bestrebungen; vertreten durch „Studentinnenvereine" in ***Berlin** (V. Stud. Frauen), **Bonn** (Hilaritas), **Breslau, Frankfurt, *Freiburg, Gießen** (Vg. Gieß. Studentinnen), **Göttingen, Greifswald** (V. stud. Frauen), ***Halle, Heidelberg** (V. Heidelb. Studentinnen), **Jena, *Kiel, Königsberg, Leipzig** (V. immatr. Studentinnen), **Marburg** (V. stud. Frauen), **München** (V. stud. Frauen), **Münster** (V. Münst. Studentinnen). **Rostock** (V. stud. Fauen, susp.), **Straßburg** (V. stud. Frauen), ***Tübingen** (V. Tüb. Studentinnen). (Die mit * bezeichneten Vereine sind interkorporativ.) Verbandstag alljährlich in Weimar Anfang August. Bestand 1917: 579 Stud., 308 Altmitgl. Vorsitz u. Auskunftszentrale: Charlottenburg, Schillerstr. 19 II.

2. **„Deutsche Christliche Vereinigung studierender Frauen"** (DCVSF.), gest. VIII. 1905; positiv-christl.; Ziel: wie IV. 1; nichtkorporative „Kreise" in Berlin, Bonn, Breslau, Frankfurt, Freiburg, Gießen, Göttingen, Greifswald, Halle, Heidelberg, Jena, Kiel, Königsberg, Leipzig, Marburg, München, Münster, Tübingen. Jahreskonferenz im Anschluß an die der DCSV. (cf. IV. 1) Anf. August in Wernigerode. Geschäftsstelle: Berlin C 2, Kl. Museumstr. 5b. Bestand 1917: 180 immatr. Stud., ca. 90 Altmitgl.

3. **„Verband katholischer Studentinnenvereine Deutschlands"** (VKSt.), gest. 15/16. V. 1913 zu Hildesheim; Prinzipien: Religion, Wissenschaft, Freundschaft; vertreten in **Berlin** (Mechtild), **Bonn** (Hrotsvit, Hochwart), **Breslau** (Viadrina), **Frankfurt** (Irmingard), **Freiburg** (Herrad), **Göttingen** (Elisabeth), **Heidelberg** (Hildegard), **Königsberg** (Adalberta), **Marburg** (Friedhort), **München** (Hadwig), **Münster** (Winefreda, Mimigardeford, Hiltburg), **Tübingen** (Hohenberg), **Würzburg** (Hadeloga). Alljährl. Pfingsten Generalkonferenz beim Vororte. Bestand WS. 16/17: 220 Aktive, 206 Inaktive, 106 Alt-Mitgl. Vorort Pfingsten 18/19: Hadwig-München.

Digitized by Google

4. „Deutscher Verband akademischer Frauenvereine", (DVAF.), gest. 4./5. VI. 1914 zu Berlin. Der Verband steht auf christl. u. nationalem Boden, Zweck: Förderung d. Verständnisses f. nationale, soziale u. allgemeine Frauenfragen; Klärung u. Kräftigung d. national. Bewußtseins; Pflege korporativen Lebens; vertreten durch einen Deutsch-Ak. Frauenbund in Berlin, Bonn, Göttingen (Wartburgbund stud. Frauen), Greifswald, Jena, Kiel, Münster; jährl. Verbandstagung an wechselndem Orte; Bestand SS. 1918: 194 stud. Mitgl., 62 Altmitgl. Vorsitz: WS. 17/18 u. SS. 18: DAF.-Bonn.

VII. Freie Studentenschaften.

1. „Deutsche Freie Studentenschaft (DFrSt.) Verband der Organisationen der Nichtinkorporierten auf den Hochschulen des Deutschen Reiches, gest. 30. 6. 1900; alljährl. i. d. Pfingstferien „Deutscher Freistudententag" in Weimar; vertreten in **Berlin, Bonn, Breslau, Frankfurt, * Göttingen, Greifswald, Halle, Jena, Kiel, * Königsberg, Marburg, * München, Münster,** a. d. Techn. Hochschulen **Aachen** (1910), *** Charlottenburg, Braunschweig** (27. 4. 01), **Dresden** (SS. 09), den Handelshochsch. **Cöln** (1906), **Leipzig** und **München.** Wahlspr.: Unitas libertatis ars. Vorort s. 1914: Greifswald, Vorortsleitung: Hamburg 13, Bieberstr. 8. (Die mit * bezeichneten Freistudentenschaften sind in Tätigkeit.)

2. Verband d. Freien Vereinigungen Kathol. Studenten, gest. 13. 8. 1912 zu Aachen; zwanglose Organisation v. Stud. u. Studentinnen z. Pflege kathol. Weltanschauung, allgemein stud. Bestrebungen, wissenschaftl. u. sozialer Betätigung u. Freundschaft; jährl. Tagung gelegentl. d. Generalversamml. d. Katholiken Deutschlands; vertreten durch FVKSt. in Berlin, Bonn (Nichtkorp. VKSt.), Breslau, Freiburg, Gießen, München, Münster, Straßburg, Würzburg, Innsbruck (Kath. deutsche Finkenschaft). Bestand 1914: 450 Stud.

Behufs Bekämpfung der Realinjurien und Beseitigung der Verrufe haben sich der Kösener SCV., die Deutsche Burschenschaft, die Deutsche Landsmannschaft und der VC. am 27. 7. 13 in Marburg zusammengeschlossen. Lokalkartelle (Waffenringe) bestehen bereits in Berlin, Breslau, Erlangen, Freiburg, Göttingen, Greifswald, Halle, Jena, Kiel, Königsberg, Leipzig, Marburg, München, Rostock, Straßburg, Tübingen, Würzburg.

Zum „Ak. Bund f. Leibesübungen", der sich seit 1911 **„Deutsch-ak. Bund f. Leibesübungen"** (DaBfL.) nennt, vereinigten sich am 2. 7. 1910 behufs Förderung der gemeinsamen Ziele und Ideale der Leibesübungen treibenden Körperschaften: der ATB., der VC., der ARB., der Allg. ak. Turnabend-Leipz. u. der Turn- u. Spielverband Aachen; 15. 1. 1911 traten bei der Ak. Sportbund (der nach zeit-

Digitized by Google

weiligen Ausscheiden am 4. 2. 13 wieder beigetreten ist) u. das Kartell der Ak. Rudervereine, 16. 3. 12 die „Berliner Burschenschaft" (DB.), Pfingsten 13 die Deutsche Burschenschaft, d. Rüdesh. Verb. deutscher Burschensch., der Wingolfsbund u. d. Schwarzburgbund; 4. 6. 14 die Deutsche Landsmannschaft; ferner gehören ihm an der Mitteldeutsch. ak. Verband f. Leibesübungen u. d. Berliner Ak. Turn- u. Sport-Ausschuß. Es bestehen Ausschüsse für Turnen, Turnspiele, Leichtathletik u. Wassersport. Der DaBfL. schreibt in Gemeinschaft mit den Professorenausschüssen die Allgemeinen Deutschen Olympien aus (nächstes 1916 in Hannover) u. ist s. 1912 Mitgl. d. Reichsausschusses f. olymp. Spiele. Vorsitz 14/15: ASB.; Geschäftsstelle: Berlin W 62, Nettelbeckstr. 26.

1911 wurde in Leipzig der **„Mitteldeutsch-Ak. Verband für Leibesübungen"** (MaVfL.) als Verband der nicht bereits von Prinzips wegen Turnen und Sport treibenden studentischen Körperschaften an den mitteldeutschen Hochsch. (Berlin, Braunschweig, Clausthal, Cöthen, Dresden, Eisenach, Freiburg, Gießen, Göttingen, Halle, Hannover, Jena, Leipzig, Marburg, Tharandt) gegründet. Der Verband, der den Fragen des stud. Lebens gegenüber streng neutral ist u. sich grundsätzl. auf die praktische Pflege der Leibesübungen in den stud. u. ak. Kreisen beschränkt, veranstaltet alljährl. volkstüml. Wettkämpfe abwechselnd auf dem Inselberge i. Thür. (Freitag u. Sonnabend vor Pfingsten, zuerst 1912) und in Leipzig (Ak. Olympia, Mitte Juli). Die Verbandsleitung liegt in den Händen des Turnrates u. Turnausschusses des Allg. Ak. Turnabends zu Leipzig.

Am 10. 3. 1912 wurde der **„Verband der Ausschüsse für Leibesübungen an deutschen Hochschulen"** gegründet, dem z. Zt. 14 Universitäten, 10 Techn., 2 Tierärztl., 1 Landwirtschaftl. Hochsch. u. 2 Bergakademien angehören. Zweck: Fürsorge f. d. Pflege d. Leibesübungen a. d. Hochsch. u. Veranstaltung Deutsch-ak. Olympien. Jährl. Vertreterversammlung. Vorort: Leipzig.

Dem **Akadem. Hilfsbund** (gest. 8. 4. 1915), der die Fürsorge für im Kriege beschädigte Akademiker bezweckt, haben sich folgende student. Verbände u. Altherrenverbände angeschlossen: Akademische Verbände: Ausschuß der Studierenden der Kgl. Bergakademie Berlin; Ausschuß der Studierenden an der Kgl. Landwirtschaftlichen Hochschule Berlin; Ausschuß der Studierenden an der Kgl. Militär-Veterinärakademie Berlin; Studentenschaft a. d. Kgl. Akademie Braunsberg; Studentenschaft a. d. Univ. Gießen; Studentenschaft a. d. Univ. Leipzig; Ausschuß der Studierenden der Universität Berlin; Ausschuß Vereinigter Tübinger Korporationen; Studentenschaft der Kgl. Akademie Braunsberg; Allg. Studentenausschuß der Universität Leipzig; *Allgemeiner Deutscher Burschenbund; *ALC. auf der Marksburg; Gesamtverband Alter ALCer; *Ak. Turnbund; *Cartell-Verband d. kathol.-deutschen Studentenverbindungen; *Altherrnbund des CV.; Kartell kathol. Verbindungen; Deutsche Ak. Freischar; *Geschäftsführ. Ausschuß d. Deutschen Burschenschaft; *Deutsche Christl. Studentenvereinigung; Deutsche Christliche Vereinigung Studierender Frauen; *Deutsche Landsmannschaft (CobLC.); *Gesamtverband Alter Landsmannschafter (Cob-

Digitized by Google

AHLC.); *Deutscher Verband akademischer Frauenvereine; *Deutscher Wissenschafter-Verband (Arnstädter Verband, Eisenacher Kartell, Leipziger Verband, Leuchtenburgbund, Naumburger Kartellverband, Weimarer Kartellverband); *Freistudentischer Bund; Kartell kathol.-deutscher Studentenverbindungen (CKV.); Kartell-Convent der Verbindungen deutscher Studenten jüdischen Glaubens; *Kartell Jüdischer Verbindungen; *Kösener Verband alter Corpsstudenten; *KV. Verband der kathol. Studentenvereine Deutschlands; *Philistervereinigung des Verbandes der katholischen Studentenvereine Deutschlands (KV.); *Kyffhäuserverband der Vereine Deutscher Studenten; Alte-Herren-Verband des Verbandes der Vereine Deutscher Studenten; *Rudelsburger Kartellverband (Verband farbentragender deutscher Sängerschaften); *Gesamt-AH.-Verband d. Rudelsburger Kartellverbandes; *AH.-Bund des Rüdesheimer Verbandes Deutscher Burschenschaften; *Rudolstädter Senioren-Convent; *Alte Herrenbund des Rudolstädter Senioren-Convents; *Schwarzburgbund; *Sondershäuser Verband Deutscher Studentengesangvereine; *Verband der wissenschaftlichen katholischen Studentenvereine Unitas; *VC. (Verband der Turnerschaften auf deutschen Hochschulen); *Verband Alter Turnerschafter (VAT.); *Verband kathol. Studentinnen-Vereine Deutschlands; Verband der Studentinnenvereine Deutschlands; *Weimarer CC. (Verband deutscher Sängerschaften); *Gesamt-AH.-Verband des Weimarer CC.; *Weinheimer Alte-Herren-Verband; *Wingolfbund; *Verband Alter Wingolfiten. — Einzelne Vereine, Orts- und Berufsverbände: Alte Herren-Vereinigung des Akadem. Chemiker-Vereins zu Berlin; Alte-Herren-Vereinigung des Kösener und Weinheimer SC. und der Deutschen Burschenschaft, Regensburg; Ak. V. f. Naturwissensch. u. Medizin, Berlin; Altherrnbund des Ak. V. f. Naturw. u. Med. e. V., Berlin; Landwirtschaftlicher Verein Agraria, Berlin; Berliner AH.-Vereinigung der Deutschen Landsmannschaft (CobCL.); Architekten-Verein zu Berlin; Altherrenverband d. Norddeutschen Verbindung, Bonn; Alt-Herren-Verband der Turnerschaft Alania EV., Braunschweig; Altherrenbund d. Burschenschaft Bavaria, Breslau; Bayrischer Richterbund, Augsburg; Vereinigung alter Burschenschafter, Augsburg, Essen und Leipzig; Alt-Herren-Verband des Coburger LC. zu Dresden; Deutscher Richterbund, Augsburg; Deutscher Notarverein, Halle a. S.; Alt-Herren-Verband der Landsmannschaft Franconia, Leipzig; Pädagogischer Verein, Cassel; Münchener und Heidelberger Kösener SC.; Verband alter Turnerschafter, Hagen i. W.; Bremer Gesellschaft, Freiburg i. Br., Kath. Studentenverein „Germania", Freiburg i. Br.; Kieler Aerzte-Verein EV.; Vereinigung höherer Marine-Baubeamter in Kiel; Architekten und Ingenieur-Verein zu Hamburg; *Sekretariat Sozialer Studentenarbeit, München-Gladbach; Verband der höher. techn. Beamten der militärtechn. Institute, Spandau; *Verband Deutscher evangelischer Pfarrervereine; Verein Hamburgischer Pastoren; Vereinigung Alter Deutscher Studenten, San Francisco; *Berliner Philologen-Verein, Berlin; *Berliner Richtervereinigung, Verband dautscher Architekten- u.

Digitized by Google

Ingenieurvereine. Berlin; Verband Deutscher Diplom-Ingenieure, Berlin; Psychiatrischer Verein, Berlin; Verein Deutscher Ingenieure, Berlin; *Brandenburgischer Philologenverein; Bezirksvein Essen des Verbandes Deutscher Diplom-Ingenieure; Bezirks-Verein Deutscher Ingenieure, Cöln; Vereinsverband ak. gebildeter Lehrer Deutschlands, Hamburger Oberlehrerverein, *Hessischer Philologenverein, Badischer Philologenverein, *Landesverband preuß. Landmesservereine, *Verband preuß. Kataster-kontrolleure; Deutscher Apothekerverein; Verein Deutscher Eisenhüttenleute; *Deutscher volkswirtschaftl. Verband e.V.; Verein blinder Akademiker;* Deutscher Studentendienst von 1914; AH.-Verband d. Teutonia-Zürich. — Die mit * bezeichneten Verbände sind Mitglieder des Arbeitsausschusses, dem ferner die Vertreter sämtlicher Landesverbände u. Ortsausschüsse angehören. Es bestehen: Landesverbände: Niedersachsen (Ortsaussch. Hannover, Göttingen, Braunschweig), Ostpreußenverband (Gruppenverband Königsberg, Ortsaussch. Braunsberg), Hauptaussch. f. d. Prov. Sachsen u. d. Hzgt. Anhalt (Ortsaussch. Magdeburg, Halle, Erfurt); Ortsausschüsse: *Berlin, *Bautzen, Bochum, Braunsberg, Braunschweig, Breslau, Cassel, Chemnitz, Danzig, Darmstadt, Dresden, Erfurt, Erlangen, Essen, Frankfurt a. M., Freiberg i. S., Freiburg i. Br., Gelsenkirchen, Gießen, Greifswald, Hagen i. W., Halle a. S., Hamburg, Hannover, Heidelberg, Jena, Karlsruhe, Kiel (Nordmarken-Aussch.), Königsberg i. P., Leipzig, Magdeburg, Marburg, Meißen, Minden, München, Münster, Pirna, Posen, Rostock, Stettin, Straßburg, Tübingen, Wiesbaden, Würzburg, Zwickau. — Fachausschüsse f. Berufsberatung: f. ev. Theol., Jur., Philol. u. Techn. in Berlin, f. kath. Theol. in Bonn. Zentralstelle f. Berufsberatung: Berlin, Georgenstr. 44. — Geschäftsstelle: Berlin SW61, Gitschinerstr. 97/103. Beiträge an d. Königl. Seehandlung, Berlin W 56, unter „B. 19773"; Postscheckamt Berlin NW 7, Konto-Nr. 100.

HAMBURG.

Hamburgisches Kolonialinstitut und Allgemeines Vorlesungswesen.

I. Hamburgisches Kolonialinstitut.

Anfang 15. Oktober.

Bedingungen für die Zulassung: Zur Teilnahme an dem Unterricht des Kolonialinstituts werden zugelassen: A. als Hörer: 1. Abiturienten deutscher höherer Lehranstalten mit neunjährigem Kursus, 2. seminaristisch gebildete Lehrer, die die zweite Prüfung bestanden haben, 3. Kaufleute, Industrielle, Landwirte und andere Personen, die die Berechtigung zum einjährig-

Digitized by Google

freiwilligen Dienst besitzen oder als Selektaner von hiesigen Volksschulen abgegangen sind oder auswärtige gleichwertige Schulen absolvierten, sofern sie eine mindestens dreijährige geregelte Berufstätigkeit hinter sich haben, jedenfalls aber die Lehrzeit in ihrem Berufe beendeten, 4. Landwirte, die die Berechtigung zum einjähr.-freiwilligen Dienst besitzen, 5. Ausländer auf Beschluß des Professorenrats, wenn sie eine gleichwertige Vorbildung nachweisen. B. als Hospitanten zu einzelnen Vorlesungen auf Beschluß des Professorenrats Personen, die über 18 Jahre alt und nicht mehr Schüler einer Lehranstalt sind, sofern sie eine genügende Vorbildung besitzen. — Meldung und Aufnahme, Belegen der Vorlesungen: Hörer und Hospitanten haben sich innerhalb 14 Tagen nach Anfang des Semesters persönlich auf dem Bureau des Kolonialinstituts zur Aufnahme anzumelden. Für die Annahme späterer Meldungen ist ein besonderer Beschluß des Professorenrats erforderlich. Die Annahme der Vorlesungen soll innerhalb der ersten drei Wochen nach dem vorgeschriebenen Anfang des Semesters erfolgen. Für eine spätere Annahme ist die besondere Erlaubnis des Vorsitzenden des Professorenrats erforderlich. Die Hörer und Hospitanten des Kolonialinstituts belegen die Vorlesungen des Allgemeinen Vorlesungswesens in derselben Weise wie die Institutsvorlesungen. — Gebühren: Die Gebühren für die Aufnahme als Hörer für 6 Semester betragen 20 ℳ, als Hospitant für ein Semester 5 ℳ. Das Honorar für die einstündige Semestervorlesung oder -übung beträgt 5 ℳ für das Halbjahr; für jede weitere Wochenstunde einer Vorlesung erhöht sich das Honorar um 5 ℳ. Die Teilnehmer an dem Kochkursus haben außerdem für die Beschaffung von Nahrungsmitteln einen besonderen Beitrag von 16 ℳ zu zahlen. Mittellosen Hörern können die Vorlesungsgebühren ganz oder teilweise erlassen werden, sofern sie deutsche Reichsangehörige sind und ihre Bedürftigkeit glaubhaft nachweisen. Die Gesuche um Erlaß sind für das S.-S. spätestens vor dem 1. Mai, für das W.-S. spätestens vor dem 1. November an den Senatskommissar zu richten. Außer den Vorlesungsgebühren haben die Hörer in jedem Semester einen Beitrag für eine Unfallversicherung zu zahlen.

Senatskommissar: Bürgermeister Dr. **v. Melle.** — *Kommissar des Reichskolonialamts*: Geh. Ob.-Reg.-Rat Dr. **Heinke,** Berlin. — *Kommissar des Reichsmarineamts*: Geh. Admiralitätsrat Prof. Dr. **Köhne,** Berlin. — *Kaufmännischer Beirat*: Max M. **Warburg,** Vorsitzender; F. H. **Witthoefft**; O. **Riedel.** — *Reg.-Rat:* Dr. **v. Wrochem.** — *Zentralstelle des Kolonialinstituts*: *Generalsekretär:* Kaiserl. Geh. Reg.-Rat Prof. Dr. **Stuhlmann**; *Referent:* Kaiserl. Reg.-Rat **Zache**; *wiss. Assist.:* Dr. **Waltz** u. Dr. **Helle.** — *Professorenrat*: Prof. Dr. F. **Keutgen,** Vorsitzender; Prof. Dr. H. **Lohmann,** stellvertr. Vorsitzender; Prof. Dr. W. **Stern,** Schriftführer.

1. Geschichte, Rechts- und Staatswissenschaften.

Dozz.: Pf. Dr. F. **Keutgen** (28. 7. 60) allg. Kolonialgesch. (v. Zeitalt. d. Entdeckgn. bis Ende d. 18. Jahrh.) 1; kolonialgesch. Uebgn. 1.

Digitized by Google

— Hans **Zache** (27. 3. 69) d. Krieg i. d. dtsch. Kolonien. — Pf. Dr. Sten **Konow** (17. 4. 67) Indiens Bedeutg. f. Großbritannien. — Missionar P. **Walter**, Britisch-Indien. — Pf. Dr. O. **Franke** (27. 9. 63) Relig. Chinas. — Pf. Dr. K. **Florenz** (10. 1. 65) Relig. u. Kultus d. Japaner, II. Tl. (d. buddhist. Sekten, d. Schintoism.) 1. — Pf. Dr. C. **Meinhof** (23. 7. 57) afrikan. Relig. 1. — Pf. Dr. Rud. **Tschudi** (2. 5. 84) Gesch. d. osman. Reiches im 19. Jahrh. 1; Uebgn. (Gesch. d. Stadt Brussa) 1. — Pf. Dr. R. **Salomon** (22. 4. 84) Völker u. Staaten in Westrußld. 1; d. Balkanstaaten seit Anf. d. 19. Jahrh. 1; Uebgn. z. byzantin. Gesch. 1. — Pf. Dr. Er. **Ziebarth** (31. 12. 68) griech. Gesch. nach d. Tode Alexand. d. Gr. 1. — Insp. Mart. **Schlunk**, Gesch. d. dtsch. Kolonialmissionen 2; missionswiss. Uebgn. 2; Erfahrgn. d. Weltkriegs u. d. Zukunft d. dtsch. Kolonialmissionen 1. — Pf. Dr. Kurt **Perels** (9. 3. 78) Kolonialr. II. 2; Rechtsverhältn. d. Kauffahrteischiffe im Seekrieg 1. — Pf. Dr. E. **Bruck** (7. 6. 76) Haftpflicht u. Unfallversicherg. 2. — Dr. Albr. v. **Wrochem**, öff. Krankenversicherg. 1. — Pf. Dr. K. **Rathgen** (19. 12. 56) koloniale Wirtschaftspolit. 2; Engld., Staat- u. Volkswirtschft. im Kriege 1; Gewerbe- u. Handelspolit. 2. — Pf. Dr. v. **Tyszka**, volksw. Uebgn. 2. — Pf. Dr. K. **Rathgen** (19. 12. 56) u. Pf. Dr. **Voigt**, Besichtigg. v. Warenlagern, Aufbereitgsanstalt. u. industr. Anlagen 14 tg. 1. — Dr. Jak. **Krauss**, neutürk. Wirtschaftspolit. 1; Staats- u. Volkswirtschft. Bulgariens 1; Transportwes. nach d. Balkan- u. Orientländern 1; Fragen d. türk. Außenhandels 14 tg. 1 m. 2. — Dir. W. **Osbahr**, kaufm. Buchführg. v. Standpkt. d. Unternehmg. 1; Sicherheit, Rentabilit. u. Liquidit. 1; d. kaufm. Reserven 1; Uebgn. 2.

2. Kolonialwirtschaft u. Naturwissenschaften.

Doz.: Dr. Heinr. **Schmidt**, Ackerbaul. 4. — Pf. Dr. Alfr. **Voigt** (10. 10. 64) Nutzpflanzen d. Weltwirtschft. in Einzeldarstellgn. 1; Nutzpflanzen d. Weltwirtschft., ihre Erzeugn. u. ihr Anbau I. 2.; Erkenn. u. Untersuch. pflanzl. Erzeugn. d. Handels (prakt. Uebgn.) 3; spez. Pflanzenbaul. I. 2; landw. Labor. 2; Kolloqu. f. Vorger.; s. a. Pf. Rathgen unter 1. — Dr. C. **Brunner**, Mikrosk. d. Nahrgs.-, Genuss- u. Futtermittel 2. — Dr. J. **Neumann** (11. 10. 67) Schaf- u. Ziegenzucht 2; Milch u. ihre Verwertg. 1; Exkurs. — Pf. Dr. Berth. **Peter** (27. 3. 61) vergl. Anat. d. Haustiere m. Lehre v. d. Beurtlg. d. Pferdes u. Rindes 1; Physiol. d. Haustiere 1. — Pf. Dr. Hans **Winkler** (23. 4. 77) allg. Botan. II. 2. — Pf. Dr. Henr. **Klebahn** 20. 2. 59) Bodenkde. m. bes. Berücks. d. Bodenbakteriol. u. Düngerl. 2; allg. Phytopathol. 1. — Dr. Rose **Stoppel**, botan.-mikrosk. Uebgn. f. Vorger. 4. — Pf. Dr. C. **Brick** (10. 2. 63) Krkhtn. kolonial. Nutzpflanzen: durch Pilze erzeugte Schädiggn. 1. — Pf. Dr. Hans **Lohmann** (26. 9. 63) Grundz. d. Zool. II, Uebersicht d. Tierreichs 2; Anltg. z. selbst. zool. Arbtn. — Pf. Dr. W. **Michaelsen** (9. 10. 60) tiergeogr. Forschgsreisen im südlichst. S.-Amerika, -Afrika u. Südwestaustralien 1. — Dr. Alex. **Sokolowsky**, Führgn. durch d. Zool. Garten u. Hagenbecks Tierpark, m. Demonstr. v. Nutz- u. Haustieren d. dtsch. Kolonien 2. — Pf. Dr. P. **Rabe** (24. 8. 69) Exp.-Chem., Anorg. Chem., II. Tl. 2; Anltg. u. wiss. Untersuchgn.; chem. Uebgn.; physikal.-chem. Uebgn. — Pf. Dr. W. **Göhlich** (31. 8. 64) Nahrgs.- u. Waschmittel in d. Kriegszeit 1; chem. techn. Uebgn. — Frau Dr.

Digitized by Google

Beßmertny-Heimann, qualitat. u. quantitat. Anal. 1. — Pf. Dr. Fel. **Voigtländer,** Untersuchg. v. Nahrgs-. u. Genußm.; chem.-techn. Uebgn. — Pf. Dr. Arn. **Gillmeister,** Einf. in d. Agrikulturchem., f. Landwirte 2. — Dr. R. **Ehrenstein,** chem. Uebgn. im Untersuch. u. Bewerten v. Handelswaren 3. — Pf. Dr. Gg. **Gürich** (25. 9. 59) geol. Verhältn. v. Afrika 1.

3. Geographie u. Völkerkunde.

Dozz.: Pf. Dr. Gerh. **Schott,** Beweggn. d. Meeres 1. — Pf. Dr. Gg. **Thilenius** (4. 10. 68) allg. Völkerkde 2; ethnogr. Kolloqu. 2; Anltg. z. selbst. wiss. Arbtn. — Dr. O. **Reche,** anthropometr. Prakt. 2. — Dr. P. **Hambruch** (22.11.82) d. Südsee 1. — Dr. G. **Antze,** Kulturvölker Mittelamerikas u. Mexikos 1. — Pf. Dr. Bernh. **Schädel** (18. 10. 78) d. moderne Argentinien 1.

4. Hygiene.

Dozz.: Pf. F. **Glage** (6. 5. 71) Fleischbeschau 2.

5. Sprachen.

Dozz.: Dr. **Panconcelli-Calzia** (4. 10. 78) Einf. in d. linguist. Gebiet d. Phonet. 2; phonet. Prakt. f. Anf. 3. — Pf. Dr. C. **Meinhof** (23. 7. 57) Duala 4; Uebgn. darin 5; Ewe 4; Uebgn. darin 5; Herero u. Somali; Uebgn. im Somali 5. — Frl. **v. Tiling,** Suaheli f. Anf. 4; Uebgn. darin 5. — Dr. **Hambruch** (22.11.82) Grammat. u. Texte d. Ponapespr. 3. — Pf. Dr. Rud **Tschudi,** türk. Grammat. f. Anf. 2; leichte türk. Texte 2; pers. Prakt. 1. — M. **Refik Bey,** türk. Sprech- u. Schreibübgn. f. Anf. u. Vorger. je 3; Türk. (Lekt. e. modern. Textes) f. Vorger. 2. — B. **Bakyroglu,** neupers. Uebgn. f. Anf. u. Vorger. je 2. — R. **Zaid Effendi,** neuarab. Uebgn. f. Anf. u. Vorger. je 2. — Pf. Dr. Sten **Konow** (17. 4. 67) Sanskr.-Grammat. f. Anf.; ved. Texte; Palitexte. — Pf. Dr. O. **Franke** (27. 9. 63) Chines. f. Anf. u. Vorger. je 2. — Pf. Dr. K. **Florenz** (10. 1. 65) Erkl. d. Liedersammlg. Kokinshū, B. 11—15 (Liebeslyrik) 2; neujapan. Texte f. Vorger. 2; japan. Umgangsspr. f. Anf. u. Vorger. je 2. — Pf. Dr. Bern. **Schädel** (13. 10. 78) Einf. in d. Studium d. roman. Spr. u. Lit. 14 tg. 1 m. 2. — Dr. F. **Krüger,** Katalonisch 1. — Pf. Dr. Jul. **Brauns,** Französ. f. Vorger., mittl. u. Oberkurs je 2. — Ign. **Díaz de la Réd,** Span. (in 3 Kurs.) 4 bezw. 2; span. Konversat. — Frl. L. **Ey,** Portugies. f. Kaufleute: f. Anf. 4, f. Vorger. 2.; Lekt. v. modern. Texten 2. — Dr. Art. **Byhan,** Rumän. 2. Bulgar. 2. — Frl. K. **Tamsen,** Engl. II 4, III (f. Vorger.) 2. — Frl. **Zijlstra,** Niederländ. f. Anf. u. Vorger. je 2. — Pf. Dr. Er. **Ziebarth** (31. 12. 68) Neugriech. 2; Altgriechisch 2. — Pf. Dr. R. **Salomon** (22. 4. 84) Lekt. russ. Texte 2. — V. **v. Kleinenberg,** Russ. f. Anf. 3, f. Vorger. 2, Oberkurs 2. — Frau Dr. v. **Reybekiel,** Poln. f. Anf. 3, f. Vorger. 2.

Unterricht in technischen Hilfsfächern. Pf. Dr. **Alfr. Voigt** (10.10.64) Demonstr. v. Ausrüstgn. f. botan. Sammeln auf Reisen 2. — Pf. Dr. Gg. **Thilenius,** Anltg. z. ethnogr. Zeichnen. — Kurs d. Photogr. — Unterr. in körperl. Uebgn.: Reiten, Fechten, Turnen, Schwimmen.

Zur Ergänzung der Vorlesungen des Kolonialinstituts siehe auch Vorlesungen u. Uebungen des Allgemeinen Vorlesungswesens.

Digitized by Google

II. Allgemeines Vorlesungswesen.

Anfang 15. Oktober.

Die Vorlesungen zerfallen in drei Gruppen: A. Oeffentliche Vorlesungen, die unentgeltlich und jedermann zugänglich sind. Die Besucher können vom 15. Okt. d. J. an täglich von 9—3 Uhr gegen Zahlung von ℳ 5 einen numerierten Platz belegen durch Anmeldung im Vorlesungsbureau, Edmund Siemers Allee. Numerierte Plätze werden auch nach Beginn des Vorlesungszyklus ausgegeben. Sind für den Zutritt zu einer öffentlichen Vorlesung Einlaßkarten vorgeschrieben, so können die Plätze erst nach Ausgabe der Karten belegt werden. Die Einlaßkarten sind beim Belegen der Plätze gegen Platzkarten umzutauschen. Mehr als ein Drittel der vorhandenen Sitzplätze kann nicht belegt werden. B. Fachvorlesungen für bestimmte Berufskreise. Diese Vorlesungen sind in der Regel nur den Angehörigen der Berufe zugänglich, die bei den einzelnen Vorlesungen angegeben sind und setzen vielfach eine bestimmte Vorbildung voraus. Eintrittskarten vom 15. Okt. d. J. an im Vorlesungsbureau, Edmund Siemers Allee, während der Stunden von 9—3 Uhr gegen Zahlung der Gebühren. Sind Vorlesungen und Uebungen nur auf persönliche Anmeldung beim Dozenten zugänglich, so werden die Karten nur auf Vorzeigung einer Zulassungsbescheinigung des Dozenten verabfolgt. Einlaßkarten sind spätestens bis zum zweiten Vortrage zu lösen. Mittellosen Hörern können die Gebühren erlassen werden; Gesuche sind an die Vorlesungskommission zu richten. C. Uebungen und Praktika. Von diesen gilt das unter B Gesagte. Sie unterscheiden sich von den Fachvorlesungen dadurch, daß in ihnen die Mitwirkung der Teilnehmer in Wort und Schrift verlangt wird. Sie sind in der Regel nur gegen persönliche Anmeldung beim Dozenten zugänglich.

Vorlesungskommission: Bürgermeister Dr. **v. Melle**, Vorsitzender; Dr. **O. Dehn**; Hauptpastor D. Dr. **Rode**. — *Reg.-Rat*: Dr. **v. Wrochem**. — *Professorenkonvent*: Prof. Dr. F. **Keutgen**, Vorsitzender; Prof. Dr. H. **Lohmann**, stellvertr. Vorsitzender; Prof. Dr. W. **Stern**, Schriftführer.

Theologie.

Dozz.: Oeff. Vorlesgn.: Senior D. Dr. **Grimm**, Gesch. d. christl. Gottesdienstes. — Hauptpastor D. Dr. **Rode**, d. Protestantism. u. d. Bibel. — Lic. theol. Mart. **Schlunk**, d. Erfahrgn. d. Weltkrieges u. d. Zukunft d. dtsch. Kolonialmissionen 1. — Lic. theol. P. **Gastrow**, Lessings relig. Vermächtnis 1. — Für Kandidat. d. Theol. u. d. Predigtamtes: Senior D. Dr. Ed. **Grimm**, ethische Probl. — Hauptpastor D. Dr. F. **Rode**, Hamburg. Kirchengesch. seit d. Reformat. — Hauptpastor D. Curt **Stage**, neutest. Uebgn. — Pf. Dr. W. **Hunzinger** (27. 3. 71) urchristl. u. dogmengesch. Entw. d. Eucharistie. — Hauptpastor D. **Horn**, alttest. Uebgn.; neutest. Probleme.

Rechts- u. Staatswissenschaft.

Oeff. Vorlesgn.: Pf. Dr. Kurt **Perels** (9. 3. 78) Rechtsverhältn. d. Kauffahrteischiffe im Seekrieg 1. — Pf. Dr. E. **Bruck**, Haftpflicht-

Digitized by Google

Beßmertny-Heimann, qualitat. u. quantitat. Anal. 1. — Pf. Dr. Fel. **Voigtländer,** Untersuchg. v. Nahrgs.- u. Genußm.; chem.-techn. Uebgn. — Pf. Dr. Arn. **Gillmeister,** Einf. in d. Agrikulturchem., f. Landwirte 2. — Dr. R. **Ehrenstein,** chem. Uebgn. im Untersuch. u. Bewerten v. Handelswaren 3. — Pf. Dr. Gg. **Gürich** (25. 9. 59) geol. Verhältn. v. Afrika 1.

3. Geographie u. Völkerkunde.

Dozz.: Pf. Dr. Gerh. **Schott,** Beweggn. d. Meeres 1. — Pf. Dr. Gg. **Thilenius** (4. 10. 68) allg. Völkerkde 2; ethnogr. Kolloqu. 2; Anltg. z. selbst. wiss. Arbtn. — Dr. O. **Reche,** anthropometr. Prakt. 2. — Dr. P. **Hambruch** (22. 11. 82) d. Südsee 1. — Dr. G. **Antze,** Kulturvölker Mittelamerikas u. Mexikos 1. — Pf. Dr. Bernh. **Schädel** (13. 10. 78) d. moderne Argentinien 1.

4. Hygiene.

Doz.: Pf. F. **Giage** (6. 5. 71) Fleischbeschau 2.

5. Sprachen.

Dozz.: Dr. **Panconcelli-Calzia** (4. 10. 78) Einf. in d. linguist. Gebiet d. Phonet. 2; phonet. Prakt. f. Anf. 3. — Pf. Dr. C. **Meinhof** (23. 7. 57) Duala 4; Uebgn. darin 5; Ewe 4; Uebgn. darin 5; Herero u. Somali; Uebgn. im Somali 5. — Frl. v. **Tiling,** Suaheli f. Anf. 4; Uebgn. darin 5. — Dr. **Hambruch** (22. 11. 82) Grammat. u. Texte d. Ponapespr. 3. — Pf. Dr. Rud **Tschudi,** türk. Grammat. f. Anf. 2; leichte türk. Texte 2; pers. Prakt. 1. — M. **Refik Bey,** türk. Sprech- u. Schreibübgn. f. Anf. u. Vorger. je 3; Türk. (Lekt. e. modern. Textes) f. Vorger. 2. — B. **Bakyroglu,** neupers. Uebgn. f. Anf. u. Vorger. je 2. — R. **Zaid Effendi,** neuarab. Uebgn. f. Anf. u. Vorger. je 2. — Pf. Dr. Sten **Konow** (17. 4. 67) Sanskr.-Grammat. f. Anf.; ved. Texte; Palitexte. — Pf. Dr. O. **Franke** (27. 9. 63) Chines. f. Anf. u. Vorger. je 2. — Pf. Dr. K. **Florenz** (10. 1. 65) Erkl. d. Liedersammlg. Kokinshū, B. 11—15 (Liebeslyrik) 2; neujapan. Texte f. Vorger. 2; japan. Umgangsspr. f. Anf. u. Vorger. je 2. — Pf. Dr. Bern. **Schädel** (13. 10. 78) Einf. in d. Studium d. roman. Spr. u. Lit. 14 tg. 1 m. 2. — Dr. F. **Krüger,** Katalonisch 1. — Pf. Dr. Jul. **Brauns,** Französ. f. Vorger., mittl. u. Oberkurs je 2. — Ign. **Díaz de la Réd,** Span. (in 3 Kurs.) 4 bezw. 2; span. Konversat. — Frl. L. **Ey,** Portugies. f. Kaufleute: f. Anf. 4, f. Vorger. 2.; Lekt. v. modern. Texten 2. — Dr. Art. **Byhan,** Rumän. 2. Bulgar. 2. — Frl. K. **Tamsen,** Engl. II 4, III (f. Vorger.) 2. — Frl. **Zijlstra,** Niederländ. f. Anf. u. Vorger. je 2. — Pf. Dr. Er. **Ziebarth** (31. 12. 68) Neugriech. 2; Altgriechisch 2. — Pf. Dr. R. **Salomon** (22. 4. 84) Lekt. russ. Texte 2. — V. v. **Kleinenberg,** Russ. f. Anf. 3, f. Vorger. 2, Oberkurs 2. — Frau Dr. v. **Reybekiel,** Poln. f. Anf. 3, f. Vorger. 2.

Unterricht in technischen Hilfsfächern. Pf. Dr. Alfr. **Voigt** (10. 10. 64) Demonstr. v. Ausrüstgn. f. botan. Sammeln auf Reisen 2. — Pf. Dr. Gg. **Thilenius,** Anltg. z. ethnogr. Zeichnen. — Kurs d. Photogr. — Unterr. in körperl. Uebgn.: Reiten, Fechten, Turnen, Schwimmen.

Zur Ergänzung der Vorlesungen des Kolonialinstituts siehe auch Vorlesungen u. Uebungen des Allgemeinen Vorlesungswesens.

Digitized by Google

II. Allgemeines Vorlesungswesen.

Anfang 15. Oktober.

Die Vorlesungen zerfallen in drei Gruppen: A. Oeffentliche Vorlesungen, die unentgeltlich und jedermann zugänglich sind. Die Besucher können vom 15. Okt. d. J. an täglich von 9—3 Uhr gegen Zahlung von ℳ 5 einen numerierten Platz belegen durch Anmeldung im Vorlesungsbureau, Edmund Siemers Allee. Numerierte Plätze werden auch nach Beginn des Vorlesungszyklus ausgegeben. Sind für den Zutritt zu einer öffentlichen Vorlesung Einlaßkarten vorgeschrieben, so können die Plätze erst nach Ausgabe der Karten belegt werden. Die Einlaßkarten sind beim Belegen der Plätze gegen Platzkarten umzutauschen. Mehr als ein Drittel der vorhandenen Sitzplätze kann nicht belegt werden. B. Fachvorlesungen für bestimmte Berufskreise. Diese Vorlesungen sind in der Regel nur den Angehörigen der Berufe zugänglich, die bei den einzelnen Vorlesungen angegeben sind und setzen vielfach eine bestimmte Vorbildung voraus. Eintrittskarten vom 15. Okt. d. J. an im Vorlesungsbureau, Edmund Siemers Allee, während der Stunden von 9—3 Uhr gegen Zahlung der Gebühren. Sind Vorlesungen und Uebungen nur auf persönliche Anmeldung beim Dozenten zugänglich, so werden die Karten nur auf Vorzeigung einer Zulassungsbescheinigung des Dozenten verabfolgt. Einlaßkarten sind spätestens bis zum zweiten Vortrage zu lösen. Mittellosen Hörern können die Gebühren erlassen werden; Gesuche sind an die Vorlesungskommission zu richten. C. Uebungen und Praktika. Von diesen gilt das unter B Gesagte. Sie unterscheiden sich von den Fachvorlesungen dadurch, daß in ihnen die Mitwirkung der Teilnehmer in Wort und Schrift verlangt wird. Sie sind in der Regel nur gegen persönliche Anmeldung beim Dozenten zugänglich.

Vorlesungskommission: Bürgermeister Dr. **v. Melle**, Vorsitzender; Dr. **O. Dehn**; Hauptpastor D. Dr. **Rode**. — *Reg.-Rat*: Dr. **v. Wrochem**. — *Professorenkonvent:* Prof. Dr. F. **Keutgen**, Vorsitzender; Prof. Dr. H. **Lohmann**, stellvertr. Vorsitzender; Prof. Dr. W. **Stern**, Schriftführer.

Theologie.

Doss.: Oeff. Vorlesgn.: Senior D. Dr. **Grimm**, Gesch. d. christl. Gottesdienstes. — Hauptpastor D. Dr. **Rode**, d. Protestantism. u. d. Bibel. — Lic. theol. Mart. **Schlunk**, d. Erfahrgn. d. Weltkrieges u. d. Zukunft d. dtsch. Kolonialmissionen 1. — Lic. theol. P. **Gastrow**, Lessings relig. Vermächtnis 1. — Für Kandidat. d. Theol. u. d. Predigtamtes: Senior D. Dr. Ed. **Grimm**, ethische Probl. — Hauptpastor D. Dr. F. **Rode**, Hamburg. Kirchengesch. seit d. Reformat. — Hauptpastor D. Curt **Stage**, neutest. Uebgn. — Pf. Dr. W. **Hunzinger** (27. 3. 71) urchristl. u. dogmengesch. Entw. d. Eucharistie. — Hauptpastor D. **Horn**, alttest. Uebgn.; neutest. Probleme.

Rechts- u. Staatswissenschaft.

Oeff. Vorlesgn.: Pf. Dr. Kurt **Perels** (9. 3. 78) Rechtsverhältn. d. Kauffahrteischiffe im Seekrieg 1. — Pf. Dr. E. **Bruck**, Haftpflicht-

Digitized by Google

u. Unfallversicherg. 2; Sem.-Uebgn. — Dr. P. **Riebesell**, mathem. Statist. 1. — Dr. F. **Laeis**, Recht d. Handelsstandes 2. — Dr. C. Aug. **Pauly**, engl. Handelsr. 1. — Dr. Albr. **v. Wrochem**, öff. Krankenversicherg. 1. — Uebgn. f. Referendare: Ob.-Reg.-Rat H. **v. Dassel**, Uebgn. (bürgerl. R.) 2; sonstige Materien d. bürgerl. R. u. Prozeßr. (Uebgn.) 2. — Dr. W. **Knorr**, Strafr., Strafproz., Presser., Urheberr. 2.

Volkswirtschaftslehre.

Oeff. Vorlesgn.: Prof. Dr. K. **Rathgen** (19. 12. 56) Engld., Staat u. Volkswirtschft. im Kriege 1. — Pr. Dr. Sten **Konow** (17. 4. 67) Indiens Bedeutg. f. Großbritannien 1. — Pf. Dr. C. **v. Tyszka**, öff. Unternehmgn. im Finanzprogramm d. Zukunft 1; volksw. Uebgn. 2. — Dr. Jak. **Krauß**, neutürk. Wirtschaftspolit. 1; Staats- u. Volkswirtschft. Bulgariens 1; Uebgn. üb. Fragen d. türk. Außenhandels 14 tg. 1 m. 2. — Dr. Reinh. **Hanne**, Deutschlds. Erzeugg. an künstl. Düngemitteln 1. — Dr. Rob. **Deumer**, dtsch. Genossenschaftswes. 1. — Dir. W. **Osbahr**, d. kaufm. Buchführg. v. Standpkt. d. Unternehmg. 1. — Für Hörer mit fachwiss. Interesse Pf. Dr. K. **Rathgen** (1912. 56) Gewerbe- u. Handelspolit. 2. — Dr. Jak. **Krauß**, Transportwes. nach d. Balkan- u. Orientländern 1; Uebgn. (Fragen d. türk. Außenhandels) 14 tg. 1 m. 2. — Dr. Rob. **Deumer**, dtsch. Genossenschaftswes. u. -recht 1.

Kolonialpolitik etc. s. unter Kolonialinstitut.

Medizin.

Doz.: Oeff. Vorlesg.: Pf. Dr. W. **Weygandt**, Seele u. Nerven im Kriege 3 m. 2. — Dr. V. **Kafka**, Rolle d. menschl. Blutes in Tagen d. Gesundht. u. Krankht.; Untersuchgsmethdn. d. Rückenmarksflüssigkt. — Dr. Walt. **Kühl**, Tuberkul., Frauenkrkhtn., Krebs. — Dr. J. **Feigl**, med. Chem. (ausgew. Kap.). - Dr. K. **Keiser**, kulturelle u. ästhet. Bedeutg. d. Wassers im Leben d. Menschht. — Dr. E. **Bischoff** u. Dr. F. **Boden**, kriminalpsychol. Kolloqu. (Uebgn.). — Dr. A. V. **Knack**, Kriegserfahrgn. auf d. Gebiete d. inn. Med., f. Ärzte u. Med.-Praktik.

Philosophie, Literatur u. Sprachwiss., Geschichte u. Altertumskunde etc., Mathematik, Naturwissenschaften.

Doss.: Pf. Dr. William **Stern** (29.4.71) Psychol. u. Leben 1; Gesch. d. neuer. Philos. v. Descartes bis Kant in ihr. Zusammenhang m. d. Kulturentw. 1; Uebgn. z. Jugendpsychol. — Dr. Heinz **Werner**, Einf. in d. Aesthet. 1; Einf. in d. exp. Psychol. $1^1/_2$. — Dr. Gg. **Sommer**, heut. Anschauungen v. d. Wesen d. Lebensvorgänge 1. — Dr. Alb. **Görland** (9. 7. 69) d. für d. Philos. bedeutsam. Entdeckgn. d. neuen Mathem. u. Naturwiss. 1; Kants Grundlegg. z. Metaphys. d. Sitten 1. — Dr. E. **Bischoff**, Psychol. d. Wirtschaftslebens 1; kriminalpsychol. Kolloqu. — Walt. **Classen**, prakt. Jugendpflege 2; staatsbürgerl. Erziehg. 2. — Dr. F. **Boden**, Probl. d. Ethik (Kolloqu.) 1; kriminalpsychol. Kolloqu. — Pf. Dr. G. **Wahl**, Benutzg. d. Staatsbibl. 1; Kulturgeschichtliches in d. dtsch. Sprache 1. — Pf. Dr. Conr. **Borchling** (20.3.72) Wolfr. v. Eschenbach 1; ält. niederdtsch. Lit. bis z. Aus-

Digitized by Google

gang d. mittelniederdtsch. Zeit 2; Gedichte Walth. v. d. Vogelweide (Forts.) 1; Uebgn. z. Wortgeogr. d. nhd. Umgangssprache 1. — Dr. Heinr. **Meyer-Benfey,** Lessing u. d. dtsch. Drama 1; Uebgn. (Goethes Dramen) 2. — Frl. **Zijlstra,** noord-nederlandsche Letterkunde sedert 1880 (in niederld. Spr.) 1; Niederld. f. Anf. u. Vorger. je 2. — Frl. Dr. **Lasch,** Nibelungenlied 2; ahd. Uebgn. 1; Uebgn. z. mittelniederdtsch. Grammat. 1. — Pf. Dr. Bernh. **Schaedel** (13.10.78) Einf. in d. roman. Spr. u. Lit. 14 tg. 1 m. 2. — Dr. Giulio **Panconcelli-Calzia** (4.10.78) phonet. Prakt. f. Anf. 1 m. 3. — **N.N.,** schwed. Uebgn. — Dr. Jul. **Schwietering** (25. 5. 84) Uebgn. z. Gesch. d. dtsch Minnesangs im Anschl. a. d. Lekt. v. Minnesangs Frühling 2. — Frl. K. **Tamsen,** Engl. II. 4, III. 2. — Pf. Dr. G. **Wendt,** engl. Unter- u. Oberkurs je 2. — Dr. F. **Krüger** (7.12.89) Uebgn. z frz. Sprachentwicklg. 2; Katalanisch 1. — Pf. Dr. Jul. **Brauns,** Französ. f. Vorger., mittl. u. Oberkurs je 2. — Pf. Dr. Rud. **Friedrich,** Lat. I. f. Anf., II. f. Vorger., III (Oberkurs) je 2. — Ign. **Díaz de la Réd,** Span. I. 4, II u. III je 2; span. Konversat. — Dr. Arth. **Byhan,** Rumänisch 2; Bulgarisch 2. — Pf. Dr. R. **Salomon** (22.4.84) Lekt. russ. Texte 2. — Dr. V. v. **Kleinenberg,** Russ. (in 3 Kurs.) je 2. — Frau Dr. v. **Reybekiel,** Poln. f. Anf. 3, f. Vorger. 2. — Pf. Dr. Er. **Ziebarth** (31. 12. 68) Neugriech. 2; Altgriech. 2. — Pf. Dr. Sten **Konow** (17. 4. 67) Sanskr.-Grammat. f. Anf.; ved. Texte; Palitexte. — Pf. Dr. O. **Franke** (27. 9. 63) Chines. f. Anf. u. Vorger. je 2. — Pf. Dr. K. **Florenz** (10. 1. 65) Erkl. d. Liedersammlg. Kokinshū, B. 11—15 (Liebeslyrik) 2; neujapan. Texte f. Vorger. 2; japan. Umgangsspr. f. Anf. u. Vorger. je 2. — Pf. Dr. Rud. **Tschudi** (2. 5. 84) pers. Prakt. 1; — Dr. H. **Behn,** Rich. Wagner (Ring d. Nibelungen, I. Tl.) 2. — Pf. Dr. R. **Stettiner** (12. 5. 65) neue Erwerbgn. f. d. Sammlgn. 1; Bestimm. kunstgewerbl. Gegenstde. (Keramik) 1. — Sh. **Hara,** Kunst d. japan. Kleinplastiken 1. — Dr. Walt. **Dammann,** altägypt. Kunst 1. — Frl. Dr. **Kusel,** antike Tonfiguren 1. — Pf. Dr. G. **Pauli,** Betrachtg. v. dtsch. Zeichngn. d. 19. Jahrh. 1. — Pf. Dr. A. **Warburg,** bibliogr. Uebgn. auf kulturwiss. u. kunstgesch. Gebiet 2. — Pf. Dr. M. **Lenz** (13. 6. 50) Bismarcks Staatskunst 1; Zeitalt. Bismarcks III (1871—1882) 1; Uebgn. z. Reformat.-Gesch. 1. — Pf. Dr. F. **Keutgen** (28. 7. 60) Probl. d. neuer. Kolonialgesch. 1; engl. u. frz. Gesch. im Mittelalt. 1; Uebgn. (Urkdnlehre) 1. — Hans **Zache** (27. 3. 69) d. Krieg in d. dtsch. Kolonien 1. — P. **Walter** (Berlin) Britisch Indien 1. — Pf. Dr. O. **Franke** (27. 9. 63) Relig. Chinas 1. — Pf. Dr. K. **Florenz** (18. 1. 65) Relig. u. Kultus d. Japaner II (d. buddhist. Sekten, d. Schintoism.) 1. — Pf. Dr. C. **Meinhof** (23. 7. 57) afrikan. Relig. 1. — Pf. Dr. Rud. **Tschudi** (2. 5. 84) Gesch. d. osman. Reiches im 19. Jahrh. 1; Uebgn. üb. d Gesch. d. Stadt Brussa 1. — Pf. Dr. R. **Salomon** (22. 4. 84) Völker u. Staaten in Westrußld. 1; Gesch. d. Balkanstaaten seit Anf. d. 19. Jahrh. 1; Uebgn. z. byzantin. Gesch. 1. — Pf. Dr. Er. **Ziebarth** (31.12.68) griech. Gesch. nach d. Tode Alexand. d. Gr. 1. — Pf. Dr. K. **Hagen** (26. 7. 66) stoffl. Kultur d. Naturvölker 1. — Dr. O. **Reche** (24. 5. 79) d. körperl. Reste u. d. Kulturen d. diluvial. Menschenrassen 1; anthropometr. Prakt. 2. — Dr. P. **Hambruch** (22. 11. 82) d. Südsee 1. — Pf. Dr. Bernh. **Schaedel** (13. 10. 78) d. moderne Argentinien 1. — Dr. P. **Riebesell,** Mathem. u. Phys. im Kriege 1; Einf. in d. mathem. Statist. 1;

Digitized by Google

analyt. Geom. 2; Uebgn. dazu 2. — Prof. Dr. R. **Schorr** (20. 8. 67) Uebgn. z. Bahnbestimmg. 2. — Pf. Dr. Bernh. **Walter**, Röntgenstr. u. -apparate 1; radioakt. Substanzen u. Meßmethdn. 1. — Pf. Dr. J. **Classen** (12. 2. 64) Theor. d. Lichtes auf elektromagnet. Grundlage 1; prakt. Uebgn. — Pf. Dr. P. **Rabe** (23. 8. 69) Exp.-Chem., anorg. Chem. II. 2; Anltg. z. wiss. Untersuchgn. — Pf. Dr. W. **Göhlich** (31. 8. 64) Nahrgs.- u. Waschmittel in d. Kriegszeit 1; chem. Uebgn. ganztg.; physikal.-chem. Uebgn.; chem.-techn. Uebgn. — Frau Dr **Beßmertny-Heimann**, qualitat. u. quantitat. Anal. 2. — Pf. Dr. Fel. **Voigtländer** (14. 3. 62) Untersuchg. v. Nahrgs.- u. Genußm.; chem.-techn. Uebgn. — Dr. R. **Ehrenstein**, chem. Uebgn. im Untersuch. u. Bewerten v. Handelswaren 3. — Pf. Dr. Arn. **Gillmeister** (4. 11. 66) Einf. in d. Agrikulturchem., f. Landwirte 2. — Pf. Dr. Gg. **Gürich** (25. 9. 59) Erzlagerstätten u. ihre Entstehg. 1; Eiszeit 1; prakt. Uebgn. — Pf. Dr. Gg. **Pfeffer**, Verbreitg. d. Tiere auf Grund d. geogr.-geol. Entw. d. Erdoberfl. 1. — Pf. Dr. W. **Michaelsen** (9. 10. 60) tiergeogr. Forschgsreisen im südlichst. S.-Amerika, S.-Afrika u. Südwestaustralien 1. — Pf. Dr. E. **Hentschel**, Korallen u. Korallenriffe 1. — Pf. Dr. L. **Roh**, Haus-Ungeziefer 1. — Dr. J. **Dräseke**, d. Gehirn. d. Menschen 1. — Pf. Dr. Hans **Lohmann** (26. 9. 63) Gruhdz. d. Zool. II. Uebersicht d. Tierreichs 2; Anltg. z. selbst. zool. Arbtn. — Pf. Dr. E. **Ehrenbaum** (20. 12. 61) Biol. u. Fang d. Fische 1; Anltg. z. fischereibiol. Arbtn. — Pf. Dr. Alfr. **Voigt** (10. 10. 64) Nutzpflanzen d. Weltwirtschft. in Einzeldarstellgn. 1; Untersuch. u. Bestimm. pflanzl. Rohstoffe d. Handels $2^1/_2$; Anltg. z. Arbtn. (angew. Botan.). — Pf. Dr. Hans **Winkler** (23. 4. 77) allg. Botan. II. 2; Anltg. z. selbst. botan. Arbtn. — Pf. Dr. Henr. **Klebahn**, Bodenkde. m. bes. Berücks. d. Bodenbakteriol. u. Düngerlehre 2; allg. Phytopathol. 1; botan. Prakt. 2. — Dr. Rose **Stoppel**, botan.-mikrosk. Uebgn. f. Vorger. 4.

Vorlesgn. u. Kurse an d. pharmazeut. Lehranstalt: Rud. **Windrath**, Untersuchg. d. Arzneimittel 2. — Dr. P. **Hinneberg**, Pharmakogn. II. 2.

Siehe auch die Vorlesgn. im Kolonialinstitut.

Digitized by Google

Chronik und Statistik.

Personalveränderungen an den Universitäten des Deutschen Reiches

Im WS. 1917/18 u. Im SS. 1918

(exkl. Habilitationen und Todesfälle s. S. 343 ff.).
(Abgeschlossen Mitte August 1918.)

Berlin (Universität).

Theologische Fakultät.

Beförderungen: Pf. ext. Gg. **Runze** (systemat. Theol.) z. Pf. ord. hon. — P.-D. Frhr. Hans **v. Soden** (Kirchengesch.) u. P.-D. W. **Lüttge** (systemat. Theol.) z. Tit.-Pff.

Abgang: P.-D. Heinr. **Scholz** (systemat. Theol.) als Pf. ord. [Nachf. d. Pf. ord. Rud. Otto (Marburg)] nach Breslau. — Tit.-Pf. Frhr. Haans **v. Soden** (Kirchengesch.) als Pf. ext. [Nachf. d. Pf. J. v. Walter (Wien)] nach Breslau.

Juristische Fakultät.

Beförderungen: Pf. ext. O. **Köbner** (Kolonialr.) z. Pf. ord. hon.

Abgang: Pf. ord. hon. F. K. **Neubecker** als Pf. ord. nach Heidelberg [neue Professur f. vergl. Rechtswiss.]. — Pf. ext. Claud. Frhr. **v. Schwerin** (dtsch. Rechtsgesch. u. bürgerl. R.) als Pf. ord. nach Straßburg.

Medizinische Fakultät.

Beförderungen: Tit.-Pff. Hugo **Liepmann** (Psychiatr.). M. **Westenhöfer** (pathol. Anat.) u. B. **Heymann** (Hyg.) z. etatsm. Pff. ext. — P.-D. P. **Reyher** (Kinderh.), P.-D. O. **Ringleb** (Urol.) u. Lekt. Kurt **Hoffendahl** (Zahnh.) z. Tit.-Pff.

Abgang: Tit.-Pf. Edm. **Ferster** (Neurol.) als Pf. ord. an d. vläm. Univ. Gent.

Philosophische Fakultät.

Beförderungen u. Ernennungen: Pff. ext. L. **Wittmack** (landw. Botan.), M. **Friedländer** (Musikwiss.) u. H. **Dessau** (alte Gesch.) z. Pff. ord. hon. — Tit.-Pf. Osk. **Wulff** (neuere Kunstgesch.) u. P.-D. Arth. **Hübner** (dtsch. Philol.) z. etatsm. Pff. ext. — P.-D. Wern. **Weisbach** (Kunstgesch.), P.-D. O. **Reichenheim** (Phys.), P.-D. Aug. **Grisebach** (Kunstgesch.), P.-D. Gg. **Möller** (Ägyptol.), Pf.-D. Erh. **Lommatzsch** (roman. Philol.), P.-D. Osk. **Fischel** (Kunstgesch.) u. P.-D. M. **Schmidt** (Ethnol.) z. Tit.-Pff.

Berufungen: Pf. ord. W. **Sombart** (Handelsch. Berlin) (Staatswiss.) als Pf. ord. [Nachf. d. †Pf. ord. A. Wagner]. — Pf. ord. Willy **Kükenthal** (Breslau) (Zool.) als Pf. ord. [Nachf. d. †Pf. ord.

Digitized by Google

Aug. Brauer]. — Pf. ord. Konst. **Carathéodory** (Göttgn.) (Mathem.) als Pf. ord. [Nachf. d. † Pf. ord. Gg. Frobenius].

Universitäts-Bibliothek.

Berufungen: Oberbibl. an d. Kgl. Bibl. in Berlin, Dr. Gottl. **Mastebus** z. Dir. [Nachf. d. † Dr. J. Franke].

Berlin (Landw. Hochschule).

Abgang: Pf. ord. Jak. **Meisenheimer** (Chem.) als Pf. ord. [Nachf. d. Pf. ord. O. Dimroth (Würzburg)] nach Greifsw.

Bonn.

Katholisch-theologische Fakultät.

Beförderungen: Pf. ext. Arn. **Rademacher** (Apologet.) z. Pf. ord. — P.-D. W. **Neuss** (Kirchengesch.) z. Pf. ext.

Abgang: Pf. ord. Nikol. **Hilling** (Kirchenr.) als Pf. ord. [Nachf. d. Pf. ord. Em. Göller] nach Freiburg i. Br.

Juristische Fakultät.

Abgang: P.-D. Rud. **Schmidt** (bürgerl. u. röm. R.) als Pf. ext. [Nachf. d. Pf. F. Lent (Erlangen)] nach Jena.

Medizinische Fakultät.

Beförderungen: Pf. ext. Er. **Hoffmann** (Dermatol.) z. Pf. ord.

Berufungen: Pf. ord. A. **Schmidt** (Halle) (inn. Med.) als Pf. ord. [Nachf. d. Pf. ord. F. Schultze (i. R.) — Tit.-Pf. Alfr. **Kantorowicz** (München) (Zahnh.) als Leiter d. zahnärztl. Instituts d. Univers. [Nachf. d. † Dr. M. **Eichler**].

Abgang: Pf. ord. F. **Schultze** (inn. Med.) i. R.

Philosophische Fakultät.

Beförderungen: Pf. ext. K. **Mönnichmeyer** (Astron.) z. Pf. ord. hon. — P.-D. Norb. **Tilmann** (Geol.), P.-D. Leonh. **Grebe** (theoret. Phys.), P.-D. W. **Schmidt** (Zool.), P.-D. O. **Walter** (Geol.) z. Tit.-Pff.

Berufungen: Oberl. am Mommsen-Gymnas. zu Charlottbg. Pf. Dr. Frz. **Beck** (Mathem.) als Pf. ext. [Nachf. d. Pf. Hans Hahn (Pf. ord.)]. — Dr. O. **Quelle** (Hamburg. Kolonialinst.) (Wirtschaftsgeogr.) als Pf. ext.

Abgang: Tit.-Pf. Rud. **Imelmann** (engl. Philol.) als Pf. ext. [Nachf. d. Pf. Fel. Lindner] nach Rostock. — P.-D. Herb. **Koch** (Archäol.) als Pf. ext. [Nachf. d. † Pf. Botho Graef] nach Jena.

Breslau.

Evangelisch-theologische Fakultät.

Beförderungen u. Ernennungen: Pf. ext. hon. Gg. **Hoffmann** (prakt. Theol.) z. Pf. ord. hon.

Berufungen: Pf. ord. Fr. **Schaedder** (Kiel) (systemat. Theol.) als Pf. ord. [Nachf. d. † Pf. ord. F. Kropatschek]. — P.-D. Heinr. **Scholz** (Berlin) (systemat. Theol.) als Pf. ord. [Nachf. d. Pf. ord.

Digitized by Google

Rud. Otto (Marburg)]. — Tit.-Pf. Frhr. Hans **v. Soden** (Berlin) (Kirchengesch.) als Pf. ext. [Nachf. d. Pf. J. v. Walter (Wien)].

Abgang: Pf. ord. Rud. **Otto** (systemat. Theol.) als Pf. ord. [Nachf. d. Pf. ord. W. Herrmann (i. R.)] nach Marburg. — Pf. ext. J. **v. Walter** (Kirchengesch.) als Pf. ord. nach Wien.

Rechts- u. staatswissenschaftl. Fakultät.

Berufungen: Pf. ord. P. **Rehme** (Halle) (dtsch. R.) als Pf. ord. [Nachf. d. Pf. ord. Herb. Meyer (Göttingen)]. — Pf. Frhr. v. **Freytag-Loringhoven** auf d. neugegr. Professur f. slav. R.

Abgang: Pf. ord. Herb. **Meyer** (bürgerl. R.) als Pf. ord. [Nachf. d. Pf. ord. Konr. Beyerle (München)] nach Göttingen.

Medizinische Fakultät.

Beförderungen: Tit.-Pf. Otfr. **Foerster** (Psychiatr.) z. Pf. ord. hon. — Tit.-Pff. Alex. **Bitterf** (inn. Med.) u. Rob. **Hauser** (Pathol.) z. etatsm. Pff. ext.

Berufungen: Tit.-Pf. Th. **Heinsen** (Heidelbg.) (Anthropol.) als Pf. ext. [Nachf. d. † Pf. H. Klaatsch].

Abgang: Tit.-Pf. Gg. **Wetzel** (Anat.) als Pf. ext. [Nachf. d. † Pf. Walt. Gebhardt] nach Halle.

Philosophische Fakultät.

Beförderungen: Pf. ext. Clem. **Schaefer** (Phys.) z. Pf. ord. — Tit.-Pf. Er. **Waetzmann** (Phys.) z. etatsm. Pf. ext. — P.-D. Alf. **Hilka** (roman. Philol.) z. Tit.-Pf.

Berufungen: Pf. ord. E. **Kornemann** (Tübingen) (alte Gesch.) als Pf. ord. [Nachf. d. Pf. ord. Walt. Otto (München)]. — Pf. H. **Weyl** (techn. Hochsch. Zürich) (Mathem.) als Pf. ord. [Nachf. d. Pf. ord. Erh. Schmidt (Berlin)].

Abgang: Pf. ord. Willy **Kükenthal** (Zool.) als Pf. ord. [Nachf. d. † Pf. ord. Aug. Brauer] nach Berlin. — Pf. ord. Walt. **Otto** (alte Gesch.) als Pf. ord. [Nachf. d. Pf. ord. Ulr. Wilcken (**Berlin**)] nach München. — Pf. ord. W. **Pinder** (Kunstgesch.) als Pf. ord. [Nachf. d. Pf. ord. Gg. Gottfr. Dehio (i. R.)] nach Straßburg.

Erlangen.

Juristische Fakultät.

Berufungen: Pf. ext. F. **Lent** (Jena) (bürgerl. R. u. Zivilproz.) als Pf. ord. [Nachf. d. Pf. ord. P. Oertmann (Göttgn.)].

Abgang: Pf. ord. P. **Oertmann** (Zivilproz.) als Pf. ord. [Nachf. d. † Pf. ord. Gg. Detmold] nach Göttingen.

Medizinische Fakultät.

Beförderungen: P.-D. W. **Broek** (Otol.) z. Pf. ext.

Abgang: Pf. ord. Leo **Gerlach** (Anat.) i. R.

Philosophische Fakultät.

Beförderungen: P.-D. F. **Brunstäd** (Philos.) z. Pf. ext.

Abgang: Pf. ord. L. **Curtius** (Archäol.) als Pf. ord. [Nachf. d. Pf. ord. H. Thiersch (Göttgn.)] nach Freiburg i. Br.

Digitized by Google

Frankfurt a. M.

Rechtswissenschaftl. Fakultät.

Beförderungen: P.-D. A. **Saenger** (bürgerl. R. u. Handelsr.) z. Tit.-Pf.

Medizinische Fakultät.

Beförderungen u. Ernennungen: Dir. d. Inst. f. exp. Ther. in Frankf. a. M. Pf. W. **Kolle** (Hyg. u. Bakteriol.) z. Pf. ord. hon. — P.-D. O. **Riesser** (Pharmakol.) z. Tit.-Pf.

Philosophische Fakultät.

Beförderungen u. Ernennungen: Pf. W. **Bang Kaup** (Darmstadt) (Sprache u. Gesch. d. Orients), Oberl. in Offenbach Pf. W. **Heraeus** (Lat.) u. Dir. d. städt. histor. Museums in Eschersheim Bern. **Müller** z. Pff. ord. hon. — P.-D. F. **Schneider** (Gesch.) z. Pf. ext.

Berufungen: P.-D. H. **Lommel** (Göttgn.) (indogerm. Sprachwiss.) als Pf. ext.

Abgang: Pf. ext. W. **Weber** (alte Gesch.) als Pf. ord. [Nachf. d. Pf. ord. E. Kornemann (Breslau)] nach Tübingen.

Naturwissenschaftliche Fakultät.

Beförderungen: P.-D. Jos. **Tillmans** (Nahrgsmittelchem.) z. Pf. ext.

Berufungen: Pf. ord. Norb. **Krebs** (Würzburg) (Geogr.) als Pf. ord. [Nachf. d. † Pf. ord. E. Deckert].

Wirtschafts- u. sozialwissenschaftl. Fakultät.

Beförderungen: P.-D. Alois **Kraus** (Wirtschaftsgesch. u. -geogr.) z. Pf. ext. — P.-D. Pf. Alex. **Franz** (Gesch.) u. beauftr. Doz. Pf. Heinr. **Becker** (chem.-techn. Warenkde.) z. Pff. ext. hon.

Abgang: Pf. ord. L. **Pohle** (wirtsch. Staatswiss.) als Pf. ord. [Nachf. d. Pf. ord. K. Bücher (i. R.)] nach Leipzig.

Freiburg.

Theologische Fakultät.

Beförderungen: P.-D. Frz. **Keller** (Moraltheol.) z. Tit.-Pf.

Berufungen: Pf. ord. Nikol. **Hilling** (Bonn) (Kirchenr.) als Pf. ord. [Nachf. d. Pf. ord. Em. Göller].

Rechts- u. staatswissenschaftl. Fakultät.

Beförderungen: P.-D. Rud. **Schultz** (Zivilproz.) z. Tit.-Pf.

Abgang: P.-D. Walt. **Merk** (dtsch. Privatr., bürgerl. R. u. Verwaltgsr.) als etatsm. Pf. ext. nach Straßburg.

Medizinische Fakultät.

Beförderungen: Pf. ext. Eug. **Fischer** (Anat.) z. Pf. ord. [Nachf. d. Pf. ord. Rob. Wiedersheim (i. R.)].

Berufungen: Pf. ord. Er. **Opitz** (Gießen) (Gynäkol.) als Pf. ord. [Nachf. d. † Pf. ord. Bernh. König].

Abgang: Pf. ord. Rob. **Wiedersheim** (Anat.) i. R. — Tit.-Pf. Gerh. **Hotz** (Chir.) als Pf. ord. [Nachf. d. Pf. ord. Fritz de Quervain (Bern)] nach Basel.

Digitized by Google

Philosophische Fakultät.

Berufungen: Pf. ord. L. **Curtius** (Erlangen) (Archäol.) als Pf. ord. [Nachf. d. Pf. ord. H. Thiersch (Göttgn.)].

Abgang: Pf. ord. H. **Thiersch** (Archäol.) als Pf. ord. [Nachf. d. † Pf. ord. G. Körte] nach Göttingen.

Naturwissenschaftl.-mathem. Fakultät.

Abgang: Tit.-Pf. Alfr. **Kühn** (Zool.) als I. Assist. an d. zool. Inst. d. Univ. Berlin.

Gießen.

Theologische Fakultät.

Berufungen: Tit.-Pf. Erw. **Preuschen** (Heidelbg.) (N.T.) als Pf. ext.

Juristische Fakultät.

Berufungen: Pf. ord. O. **Eger** (Basel) (röm. u. bürgerl. R.) als Pf. ord. [Nachf. d. Pf. ord. G. A. Leist (Göttgn.)]. — Pf. ext. Edw. **Mayer-Homberg** (Rostock) als Pf. ord. [Nachf. d. Pf. ord. Rud. Hübner (Halle)].

Abgang: Pf. ord. Rud. **Hübner** als Pf. ord. f. Handels- u. bürgerl. R. [Nachf. d. Pf. ord. Hans Fehr (Heidelbg.)] nach Halle.

Medizinische Fakultät.

Beförderungen: Tit.-Pf. Rud. **v. Jaschke** (Gynäkol.) z. Pf. ord [Nachf. d. † Pf. ord. Er. Opitz (Freiburg i. Br.)].

Abgang: Pf. ord Er. **Opitz** (Gynäkol.) als Pf. ord. [Nachf. d. † Pf. ord. Bernh. Krönig] nach Freiburg i. Br.

Philosophische Fakultät.

Beförderungen: P.-D. Kurt **Koffka** (Philos.) z. Tit.-Pf.

Göttingen.

Rechts- u. staatswissenschaftl. Fakultät.

Berufungen: Pf. ord. Herb. **Meyer** (Breslau) (dtsch. R.) als Pf. ord. [Nachf. d. Pf. ord. Konr. Beyerle (München)]. — Pf. ord. P. **Oertmann** (Erlangen) (Zivilproz.) als Pf. ord. [Nachf. d. † Pf. ord. Gg. Detmold].

Abgang: Pf. ord. Konr. **Beyerle** (dtsch. R.) als Pf. ord. [Nachf. d. Pf. ord. K. Gareis (i. R.)] nach München.

Medizinische Fakultät.

Beförderungen: P.-D. Rud. **Ehrenberg** (Physiol.), P.-D. Wolfg. **Hauschild** (Anat.), P.-D. Curt **Oehme** (inn. Med.), P.-D. Ulr. **Ebbecke** (inn. Med.) u. P.-D. Siegfr. **Loewe** (Pharmakol.) z. Tit.-Pff.

Philosophische Fakultät.

Beförderungen: P.-D. Horst **v. Sanden** (Mathem.), P.-D. Walt. **Suchier** (roman. Philol.), P.-D. R. **Courant** (Mathem.), P.-D. P. **Hertz** (Phys.). P.-D. F. **Ranke** (dtsch. Philol.), P.-D. Erw. **Madelung** (Phys.) z. Tit.-Pff.

Berufungen: P.-D. Er. **Hecke** (Basel) (Mathem.) als Pf. ord. [Nachf. d. Pf. ord. Konst. Carathéodory (Berlin)]. — Pf. ord. H. **Thiersch** (Freiburg i. Br.) (Archäol.) als Pf. ord. [Nachf. d. † Pf. ord. G. Körte].

Digitized by Google

Abgang: Pf. ord. Heinr. **Maier** (Philos.) als Pf. ord. nach Heidelberg. — Pf. ord. Em. **Wiechert** (Geodäs.) als Pf. ord. [Nachf. d. † Pf. ord. Rob. Helmert] nach Berlin (Univers.). — Pf. ord. Konst. **Carathéodory** (Mathem.) als Pf. ord. [Nachf. d. † Pf. ord. Gg. Frobenius] nach Berlin (Univers.). — Tit.-Pf. A. **Bestelmeyer** (Phys.) als Pf. ext. [Nachf. d. Pf. H. Starke (techn. Hochsch. Aachen)] nach Greifsw. — P.-D. H. **Lommel** (indogerm. Sprachwiss.) als Pf. ext. nach Frankfurt a. M. — P.-D. O. **Nolte** (Agrikulturchem.) umhabil. nach Rostock.

Greifswald.

Theologische Fakultät.

Abgang: Pf. ext. F. **Büchsel** (N.T.) als Pf. ord. [Nachf. d. Pf. ord. H. Strathmann (Erlangen)] nach Rostock.

Medizinische Fakultät.

Berufungen: Tit.-Pf. Ottom. **Höhne** (Kiel) (Gynäkol.) als Pf. ord. [Nachf. d. † Pf. ord. P. Kroemer].

Philosophische Fakultät.

Beförderungen: P.-D. Wolf **v. Unwerth** (nord. Philol.) z. Pf. ext.

Berufungen: Pf. ord. Jak. **Meisenheimer** (landw. Hochsch. Berlin) (Chem.) als Pf. ord. [Nachf. d. Pf. ord. D. Dimroth (Würzburg)]. — Pf. ext. R. **Nacken** (Tübingen) (Mineral.) als Pf. ord. [Nachf. d. Pf. ord. L. Milch (Breslau)]. — Tit.-Pf. A. **Bestelmeyer** (Göttgn.) (Phys.) als Pf. ext. [Nachf. d. Pf. H. Starke (techn. Hochsch. Aachen)]. — Tit.-Pf. Kurt **Witte** (Münster i. W.) (klass. Philol.) als Pf. ext. [Nachf. d. † Pf. Gg. Thiele]. — Dr. **Debrunner** (Basel) (indogerm. Sprachwiss.) als Pf. ext. [Nachf. d. † Pf. E. Zupitza].

Abgang: Pf. ord. O. **Dimroth** (Chem.) als Pf. ord. [Nachf. d. † Pf. ord. Ed. Buchner] nach Würzburg. — Pf. ord. Matth. **Gelzer** (alte Gesch.) als Pf. ord. [Nachf. d. Pf. ord. K. J. Neumann] nach Straßburg.

Halle.

Rechts- u. staatswissenschaftliche Fakultät.

Beförderungen: P.-D. Wolfg. **Hein** (Zivilproz. u. bürgerl. R.) z. Pf. ext. — P.-D. G. **Aubin** (Nat.-Oekon.) u. P.-D. Rud. **Juerges** (röm. R.) z. Tit.-Pff.

Berufungen: Pf. ord. Rud. **Hübner** (Gießen) (Handels- u. bürgerl. R.) als Pf. ord. [Nachf. d. Pf. ord. Hans **Fehr** (Heidelbg.)].

Abgang: Pf. ord. P. **Rehme** (dtsch. R.) als Pf. ord. [Nachf. d. Pf. ord. Herb. Meyer (Göttign.)] nach Breslau. — Pf. ord. Hans Albr. **Fischer** (röm. u. dtsch. bürgerl. R.) als Pf. ord. [Nachf. d. Pf. ord. Heinr. Lehmann (Straßburg)] nach Jena.

Medizinische Fakultät.

Beförderungen: P.-D. J. **Sowade** (Dermatol.) u. P.-D. Walt. **Schürmann** (Hyg.) z. Tit.-Pff.

Digitized by Google

Berufungen: Dir. d. städt. Krknh. in Mannheim Pf. Frz. **Volhard** (inn. Med.) als Pf. ord. [Nachf. d. Pf. ord. A. Schmidt (Bonn)]. — Tit.-Pf. Gg. **Wetzel** (Breslau) (Anat.) als Pf. ext. [Nachf. d. † Pf. Walt. Gebhardt].

Abgang: Pf ord. A. **Schmidt** (inn. Med.) als Pf. ord. [Nachf. d. Pf. ord. F. Schultze (i. R.)] nach Bonn.

Philosophische Fakultät.

Beförderungen: Tit.-Pf. A. **Schenck** (Geogr.) z. Pf. ord. hon. — P.-D. Rud. **Bernstein** (landw. Maschinenkde.) u. P.-D. Alb. **Wigand** (Phys.) z. Tit.-Pff.

Abgang: Pf. ext. W. **Ruhland** (Botan.) als Pf. ord. [Nachf. d. † Pf. ord. H. v. Vöchting] nach Tübingen.

Heidelberg.

Theologische Fakultät.

Beförderungen: P.-D. W. **Braun** (Kirchengesch.) z. Tit.-Pf.

Abgang: Tit.-Pff. O. **Frommel** (prakt. Theol.) als Ob.-Hofprediger nach Weimar. — Tit.-Pf. Erw. **Preuschen** (N.T.) als Pf. ext. nach Gießen.

Juristische Fakultät.

Berufungen: Pf. ord. hon. F. K. **Neubecker** (Berlin) als Pf. ord. f. vergl. Rechtswiss. (neue Professur).

Medizinische Fakultät.

Beförderungen: P.-D. Walt. **Groß** (pathol. Anat.). P.-D. Aug. **Homburger** (Psychiatr.), P.-D. K. **Franke** (Chir.), P.-D. Bernh. **Baisch** (Orthop.) u. P.-D. R. **Siebeck** (inn. Med.) z. Tit.-Pff.

Berufungen: Pf. ord. Eug **Enderlen** (Würzburg) (Chir.) als Pf. ord. [Nachf. d. † Pf. ord. M. Wilms]. — Dir. d. Heil- u. Pflege anst. in Konstanz Pf. K. **Wilmanns** (Psychiatr.) als Pf ord. [Nachf. d. Pf. ord. Frz. Nißl (München)]. — Tit.-Pf. Hans v. **Baeyer** (Würzburg) (Orthop.) als etatsm. Pf. ext.

Abgang: Pf. ord. Frz. **Nißl** (Psychiatr.) an d. Forschungsinst. f. Psychiatr. nach München. — Tit.-Pf. Th. **Mollison** (Anthropol.) als Pf. ext. [Nachf. d. † Pf. H. Klaatsch] nach Breslau.

Philosophische Fakultät.

Beförderungen u. Ernennungen: Pf. Chr. **Hülsen** (Archäol.), etatsm. Pf. ext. Ph. **Wolfrum** (Musikwiss.) u. Tit.-Pf. Alb. **Waag** (dtsch. Philol.) z. Pff. ord. hon. — Pf. ord. hon. Hans **Driesch** (Philos.) z. etatsm. Pf. ext. — P.-D. F. **Gundelfinger** (dtsch. Philol.), P.-D. Em. **Lederer** (Nat.-Oekon.), P.-D. H. **Güntert** (vergl. Sprachwiss.), P.-D. Arth. **Salz** (Nat.-Oekon.), P.-D. Hans **Ehrenberg** (Philos.) u. P. D. M. **Wullesser** (orient. Philol.) z. Tit.-Pff.

Berufungen: Pf. ord. O. **Weinreich** (Jena) (klass. Philol.) als Pf. ord. [Nachf. d. Pf. ord. Fritz Schöll (i. R.)]. — Pf. ord. Heinr. **Maier** (Göttgn.) (Philos.) als Pf. ord.

Abgang: Pf. ord. Fritz **Schöll** (klass. Philol.) i. R.

Digitized by Google

Jena.

Juristische Fakultät.

Beförderungen: P.-D. Frz. **Jerusalem** (öff. R.) u. P.-D. Frz. **Beyerle** (dtsch. R.) z. Tit-Pff.

Berufungen: Pf. Hans Albr. **Fischer** (Halle) (bürgerl. R. u. Handelsr.) als Pf. ord. [Nachf. d. Pf. ord. Heinr. Lehmann (Straßburg)]. — P.-D. Rud. **Schmidt** (Bonn) (bürgerl. u. röm. R.) als Pf. ext. [Nachf. d. Pf. F. Lent (Erlangen)].

Abgang: Pf. ord. Heinr. **Lehmann** (bürgerl. R.) als Pf. ord. nach Straßburg.

Medizinische Fakultät.

Beförderungen: P.-D. Rud. **Eden** (Chir.) z. Tit.-Pf.

Philosophische Fakultät.

Berufungen: Pf. ext. F. **Zucker** (Tübgn.) (klass. Philol.) als Pf. ord. [Nachf. d. Pf. ord. Chr. Jensen (Königsbg.)]. — P.-D. Herb. **Koch** (Bonn) (Archäol.) als Pf. ext. [Nachf. d. † Pf. Botho Graef].

Abgang: Pf. ord. O. **Weinreich** (klass. Philol.) als Pf. ord. [Nachf. d. Pf. ord. Fritz Schöll] nach Heidelberg. — Pf. ext. H. **Matthes** (pharmaz. Chem.) als Pf. ord. [Nachf. d. Pf. ord. H. Oesterle (i. R.)] nach Straßburg. — P.-D. Hub. **Kappen** (Agrikulturchem.) als Pf. ord. an d. landw. Akad. in Tetschen.

Kiel.

Theologische Fakultät.

Berufungen: Pf. ord. H. **Mandel** (Rostock) (systemat. Religionswiss.) als Pf. ord. [Nachf. d. Pf. ord. Er. Schaeder (Breslau)].

Abgang: Pf. ord Er. **Schaeder** (systemat. Theol.) als Pf. ord. [Nachf. d. † Pf. ord. F. Kropatschek] nach Breslau.

Rechts- u. staatswissenschaftl. Fakultät.

Beförderungen: P.-D. Horst **Kollmann** (bürgerl. R.) u. P.-D. Kurt Alb. **Gerlach** (Nat.-Oekon.) z. Tit.-Pff.

Medizinische Fakultät.

Beförderungen: P.-D. Arth. **Wilke** (pathol. Anat.) z. Tit.-Pf.

Berufungen: Pf. ord. Leonh. **Jores** (Marburg) (pathol. Anat.) als Pf. ord. [Nachf. d. Pf. ord. O. Lubarsch (Berlin)].

Abgang: Tit.-Pf. Ottom. **Höhne** (Gynäkol.) als Pf. ord. [Nachf. d. † Pf. ord. P. Kroemer] nach Greifsw. — Tit.-Pf. Arth. **Böhme** (inn. Med.) als leitend. Arzt d. Augusta-Krankenanst. nach Bochum.

Philosophische Fakultät.

Beförderungen: P.-D. O. **Strauß** (vergl. Sprachwiss.) u. P.-D. Alfr. **Menzel** (Philos.) z. Tit.-Pff.

Berufungen: Tit.-Pf. Aug. **Thienemann** (Münster i. W.) (Zool.) als etatsm. Pf.-ext.

Abgang: P.-D. R. **Hartmann** (Islamkde.) als etatsm. Pf. ext. (neues Extraord.) nach Leipzig.

Digitized by Google

Königsberg.

Theologische Fakultät.

Beförderungen: P.-D. Aug. **Pott** (N.T.) u. P.-D. Hans **Rust** (Relig.-Gesch.) z. Tit.-Pff.

Medizinische Fakultät.

Beförderungen: P.-D. A. **Stein** (Zahnh.), P.-D. Hans **Rhese** (Otol.), P.-D. Frz. **Unterberger** (Gynäkol.) u. P.-D. Hans **Reiter** (Hyg.) z. Tit.-Pff.

Leipzig.

Juristische Fakultät.

Abgang: Pf. ord. O. **Mayer** (öff. R.) i. R.

Medizinische Fakultät.

Beförderungen: Tit.-Pf. Hans **Held** (Anat.) z. Pf. ord. [Nachf. d. † Pf. ord. K. Rabl]. — P.-D. Heinr. **Kilen** (Psychiatr.), P.-D. Adalb. **Gregor** (Psychiatr.) u. P.-D. H. **Hübschmann** (allg. Pathol. u. pathol. Anat.) z. Tit.-Pff.

Berufungen: P.-D. H. **Stieve** (München) (Anat.) als II. Prosektor an d. anat. Inst.

Abgang: P.-D. M. **Versé** (pathol. Anat.) als Prosektor an d. Charlottbg. Krknhaus.

Philosophische Fakultät.

Beförderungen u. Ernennungen: Pf. ext. P. **Barth** (Philos. u. Pädag.) z. Pf. ord. hon. — P.-D. Rob. **Wenger** (Geophys.) z. etatsm. Pf. ext. — P.-D. F. **Hempelmann** (Zool.) z. Tit.-Pf.

Berufungen: Pf. ord. L. **Pohle** (Frankf. a. M.) (Nat.-Oekon) als Pf. ord. [Nachf. d. Pf. ord. K. Bücher (i. R.)]. — P.-D. R. **Hartmann** (Kiel) (Islamkde.) als etatsm. Pf. ext. (neues Extraord.). — Archivar Dr. F. **Rörig** (Lübeck) (geschichtl. Hilfswiss.) als etatsm. Pf. ext. [Nachf. d. Pf. H. Krabbo (Berlin)].

Abgang: Pf. ext. K. v. **Bahder** (dtsch. Philol.) i. R. — Pf. ext. H. **Krabbo** (histor. Hilfswiss.) an d. Königl. Preuß. Geheime Staatsarchiv nach Berlin. — Pf. ext. P. **Niggli** (Mineral.) als Pf. ext. [Nachf. d. Pf. R. Nacken (Greifsw.)] nach Tübingen.

Marburg.

Theologische Fakultät.

Berufungen: Pf. ord. Rud. **Otto** (Breslau) (systemat. Theol.) als Pf. ord. [Nachf. d. Pf. ord. W. Herrmann i. R.)].

Abgang: Pf. ord. W. **Herrmann** (systemat. Theol.) i. R.

Medizinische Fakultät.

Beförderungen: P.-D. P. **Rohmer** (Kinderh.) z. Tit.-Pf.

Berufungen: Pf. M. **Löhlein** (Charlottbg.) (pathol. Anat.) als Pf. ord. [Nachf. d. Pf. ord. Leonh. Jores (Kiel)].

Abgang: Pf. ord. F. **König** (Chir.) als Pf. ord. [Nachf. d. Pf. ord. Eug. Enderlen (Heidelbg.)] nach Würzburg. — Pf. ord. Leonh. **Jores** (pathol. Anat.) als Pf. ord. [Nachf. d. Pf. ord. O.

Digitized by Google

Lubarsch (Berlin)] nach Kiel. — Tit.-Pf. Walt. **Berblinger** (pathol. Anat.) umhabilit. nach Kiel.

Philosophische Fakultät.

Beförderungen: P.-D. Nikol. **Hartmann** (Philos.) z. Tit.-Pf.

Berufungen: Tit.-Pf. M. **Wundt** (Straßburg) (Philos.) als Pf. ext. [Nachf. d. Pf. Gg. Misch (Göttgn.)].

München.

Katholisch-theologische Fakultät.

Berufungen: Pf. ord. Ed. **Eichmann** (Wien) (Kirchenr.) als Pf. ord. [Nachf. d. † Pf. ord. Heinr. Maria Gietl].

Abgang: Tit.-Pf. K. **Adam** (Dogmat.) und P.-D. Heinr. **Vogels** (N. T.) als Pff. ord. nach Straßburg.

Juristische Fakultät.

Beförderungen u. Ernennungen: Früh. Pf. ord. in Bonn Konr. **Cosack** (Handels-, Wechsel- u. Schiffahrtsr.) z. Pf. hon.

Berufungen: Pf. ord. Konr. **Beyerle** (Göttgn.) (dtsch. R.) als Pf. ord. [Nachf. d † Pf. ord. K. Gareis (i. R.)].

Abgang: Pf. ord. K. **Gareis** (dtsch. R.) i. R.

Medizinische Fakultät.

Beförderungen u. Ernennungen: Pf. Frz. **Nissl** (früher Heidelbg.) (Psychiatr.) u. Tit.-Pf. Walt. **Spielmeyer** (Psychiatr.) z. Pff. hon. — P.-D. Eug. v. **Maiaisé** (inn. Med.) u. P.-D. W. **Heuck** (Dermatol.) z. Tit.-Pff.

Berufungen: Pf. ord. Ferd. **Sauerbruch** (Zürich) (Chir.) als Pf. ord. [Nachf. d. † Pf. ord. Ottm. v. Angerer].

Abgang: Pf. ext. Ign. **Kaup** (Hyg.) als Sektionsrat in d. österr. Ministerium d. Innern berufen. — Tit.-Pf. M. Art. **Otten** (inn. Med.) z. Oberarzt d. inn. Abt. d. städt. Krknhaus Magdeburg-Altstadt. — Tit.-Pf. Alfr. **Kanterowicz** (Zahnh.) als Leiter [Nachf. d. † Dr. M. Eichler] d. zahnärztl. Inst. nach Bonn.

Tierärztl. Fakultät.

Berufungen: Pf. ord. Reinh. **Demoll** (techn. Hochsch. Karlsruhe) (Zool. u. Fischkde.) als Pf. ord.

Philosophische Fakultät, I. Sektion.

Beförderungen u. Ernennungen: Pf. hon. Mich. **Doeberl** (bayer. Landesgesch.) z. Pf. ord. [Nachf. d. Pf. ord. Sigm. v. Riezler (i. R.)]. — Tit.-Pf. Th. **Bitterauf** (mittl. u. neuere Gesch.) u. P.-D. K. Alex v. **Müller** (allg. u. dtsch. neuere Gesch. sowie bayer. Gesch. z. Pff. hon. — P.-D. E. **Kieckers** (vergl. Sprachwiss.) u. P.-D. P. **Lehmann** (lat. Philol. d. Mittelalt.) z. Tit.-Pff.

Berufungen: Pf. ord. Walt. **Otto** (Breslau) (alte Gesch.) als Pf. ord. [Nachf. d. Pf. ord. Ulr. Wilcken (Berlin)].

Abgang: Pf. ord. Sigm. v. **Riezler** (bayer. Landesgesch.) i. R. — Tit.-Pf. Em. **Wolff** (engl. Philol.) als etatsm. Pf. [Nachf. d. Pf. W. Dibelius (Bonn)] nach Hamburg.

Digitized by Google

Philosophische Fakultät. II. Sektion.

Beförderungen: P.-D. Aug. **Schmauß** (Phys.) z. Pf. hon. — P.-D. Kurt **Meyer** (Chem.) z. etatsm. Pf. ext. — P.-D. Rud. **Pummerer** (Chem.) z. Tit.-Pf.

Münster.

Evangelisch-theologische Fakultät.

Beförderungen: P.-D. Caius **Fabricius** (systemat. Theol.) z. Tit.-Pf.

Katholisch-theologische Fakultät.

Beförderungen: Pf. ext. Frz. Jos. **Dölger** (Relig.-Gesch.) z. Pf. ord. — P.-D. Arn. **Struker** (Dogmat.) z. Pf. ext.

Rechts- u. staatswissenschaftl. Fakultät.

Beförderungen: Beauftr. Dozz. Dr. Heinr. **Többen** (gerichtl. Psychiatr.) u. Dr. Alw. **Besserer** (gerichtl. Med.) z. Tit.-Pff.

Philosophische u. naturwiss. Fakultät.

Beförderungen: Tit.-Pf. L. **Schmitz-Kallenberg** (Gesch.) z. Pf. ord. hon. — Tit.-Pf. O. **Krummacher** (Physiol.) z. Pf. ext.

Abgang: Tit.-Pf. Aug. **Thienemann** (Zool.) als etatsm. Pf. ext. nach Kiel. — Tit.-Pf. Kurt **Witte** (klass. Philol.) als Pf. ext. [Nachf. d. † Pf. Gg. Thiele] nach Greifsw.

Rostock.

Theologische Fakultät.

Berufungen: Pf. ext. F. **Büchsel** (Greifsw.) (N. T.) als Pf. ord. [Nachf. d. Pf. ord. H. Strathmann (Erlangen)].

Abgang: Pf. ord. H. **Mandel** (systemat. Religionswiss.) als Pf. ord. [Nachf. d. Pf. ord. Er. Schaeder (Breslau)] nach Kiel.

Juristische Fakultät.

Berufungen: Pf. K. **Haff** (Lausanne) (dtsch. u. bürgerl. R.) als Pf. ext. [Nachf. d. Pf. Edw. Mayer-Homberg (Gießen)].

Abgang: Pf. ext. Edw. **Mayer-Homberg** (dtsch. R.) als Pf. ord. [Nachf. d. Pf. ord. Rud. Hübner (Halle)] nach Gießen.

Medizinische Fakultät.

Beförderungen: P.-D. Albr. **Burchard** (Röntgenol.) z. Tit.-Pf.

Abgang: Tit.-Pf. Gerh. **Hosemann** (Chir.) an d. Diakonissen-Krknhaus in Freiburg a. E. — Tit.-Pf. Hans **Queckenstedt** (inn. Med.) als Leiter d. inn. Abt. d. städt. Krknh. nach Harburg a. E.

Philosophische Fakultät.

Berufungen: Tit.-Pf. Rud. **Imelmann** (Bonn) (engl. Philol.) als Pf. ext. [Nachf. d. Pf. Fel. Lindner].

Abgang: Tit.-Pf. G. **Gaßner** (Botan.) als Pf. ext. [Nachf. d. Pf. Gg. Tischler (Hohenheim)] an d. techn. Hochsch. Braunschweig.

Straßburg.

Katholisch-theologische Fakultät.

Berufungen: Tit.-Pf. K. **Adam** (München) (Dogmat.) u. P.-D. Heinr. **Vogels** (München) (N. T.) als Pff. ord.

Digitized by Google

Rechts- u. staatswissenschaftl. Fakultät.

Berufungen: Pf. ord. Erw. **Ruck** (Basel) (öff. R.) als Pf. ord. [Nachf. d. † Pf. ord. H. Rehm]. — Pf. ord. Heinr. **Lehmann** (Jena) (bürgerl. R.) als Pf. ord. — Pf. ext. Claudius Frhr. v. **Schwerin** (Berlin) (dtsch. Rechtsgesch. u. bürgerl. R.) als Pf. ord. — P.-D. Walt. **Merk** (Freiburg i. Br.) (dtsch. Privatr., bürgerl. R. u. Verwaltgsr.) als etatsm. Pf. ext.

Medizinische Fakultät.

Beförderungen: P.-D. Eug. **Licktelg** (Zahnh.) z. etatsm. Pf. ext. — P.-D. P. **Mulzer** (Dermatol.) u. P.-D. W. **Meyerstein** (inn. Med.) z. Tit.-Pff.

Abgang: Pf. ord. I. Rich. **Ewald** (Physiol.) i. R.

Philosophische Fakultät.

Berufungen: Pf. ord. Bernh. **Fehr** (techn. Hochsch. Dresden) (engl. Philol.) als Pf. ord. — Pf. ord. W. **Pinder** (Breslau) (Kunstgesch.) als Pf. ord. [Nachf. d. Pf. ord. Gg. Gottfr. Dehio (i. R.)]. — Pf. ord. Matth. **Geizer** (Greifsw.) (alte Gesch.) als Pf. ord. [Nachf. d. Pf. ord. K. I. Neumann].

Abgang: Tit.-Pf. M. **Wundt** (Philos.) als Pf. ext. [Nachf. d. Pf. Gg. Misch (Göttgn.)] nach Marburg.

Mathemat. u. naturwissenschaftl. Fakultät.

Beförderungen: Pf. ext. Em. **Cohn** (Phys.) z. Pf. ord.

Berufungen: Pf. ext. H. **Matthes** (Jena) (pharmazeut. Chem.) als Pf. ord. [Nachf. d. Pf. ord. H. Oesterle (i. R.)].

Abgang: Pff. ord. Hugo **Bücking** (Mineral.) u. H. **Oesterle** (Pharmakogn.) i. R.

Tübingen

Medizinische Fakultät.

Beförderungen: Tit.-Pf. Aug. **Mayer** (Gynäkol.) z. Pf. ord. [Nachf. d. Pf. ord. Hugo Sellheim (Halle)]. — P.-D. W. **Weitz** (inn. Med.), P.-D. A. **Busch** (Psychiatr.) u. P.-D. Ed. **Reiß** (Psychiatr.) z. Tit.-Pff.

Abgang: Pf. ext. O. **Naegeli** (inn. Med.) als Dir. d. med. Poliklin. nach Zürich [Nachf. d. Pf. H. Müller (i. R.)]. — Tit.-Pf. Heinr. **Schlößmann** (Chir.) als Leiter d. chir. Abt. d. städt. Krknh. nach Bochum.

Philosophische Fakultät.

Berufungen: Pf. ext. W. **Weber** (Frankf. a. M.) (alte Gesch.) als Pf. ord. [Nachf. d. Pf. ord. E. Kornemann (Breslau)].

Abgang: Pf. ord. E. **Kornemann** (alte Gesch.) als Pf. ord. [Nachf. d. Pf. ord. Walt. Otto (München)] nach Breslau. — Pf. ext. F. **Zucker** (klass. Philol.) als Pf. ord. [Nachf. d. Pf. ord. Chr. Jensen (Königsbg.) nach Jena.

Staatswissenschaftl. Fakultät.

Beförderungen: P.-D. Frz. **Gutmann** (Nat.-Oekon.) z. Tit.Pf.

Digitized by Google

Naturwissenschaftl. Fakultät.

Beförderungen: P.-D. R. **Lang** (Geol.) u. P.-D. Rob. Rud. **Schmidt** (Anthropol.) z. Tit.-Pff.

Berufungen: Pf. ext. W. **Ruhland** (Halle) (Botan.) als Pf. ord. [Nachf. d. † Pf. ord. H. v. Vöchting]. — Pf. ext P. **Niggli** (Leipzig) (Mineral.) als Pf. ext. [Nachf. d. Pf. R. Nacken (Greifsw.)].

Abgang: Pf. ext. R. **Nacken** (Mineral.) als Pf. ord. [Nachf. d. ord. L. Milch (Breslau)] nach Greifsw.

Würzburg.

Medizinische Fakultät.

Beförderungen: P.-D. J. E. **Schmidt** (Chir.), P.-D. L. **Jacob** (inn. Med.) u. P.-D. W. **Lobenhoffer** (Chir.) z. Tit.-Pff.

Berufungen: Pf. ord. F. **König** (Marburg) (Chir.) als Pf. ord. [Nachf. d. Pf. ord. Eug. Enderlen (Heidelbg.)]. — Dr. Konr. **Port** in Nürnberg (orthop. Chir.) als Pf. ext. [Nachf. d. Pf. Hans v. Baeyer (Heidelbg.)].

Abgang: Pf. ord. Eug. **Enderlen** (Chir.) als Pf. ord. [Nachf. d. † Pf. ord. W. Wilms] nach Heidelberg. — Tit.-Pf. Hans v. **Baeyer** (Orthop.) als etatsm. Pf. ext. nach Heidelberg. — Tit.-Pf. W. **Lobenhoffer** (Chir.) als chir. Oberarzt an d. städt. Krknh. in Bamberg.

Philosophische Fakultät, 2. Sektion.

Berufungen: Pf. ord. O. **Dimroth** (Greifsw.) (Chem.) als Pf. ord. [Nachf. d. † Pf. ord. Ed. Buchner].

Abgang: Pf. ord. Norb. **Krebs** (Geogr.) als Pf. ord. [Nachf. d. † Pf. ord. E. Deckert] nach Frankfurt a. M.

Neue Habilitationen im W.-S. 1917/18 und im S.-S. 1918.

Berlin: K. L. **Schmidt** f. neutest. Theol. — Arn. **Orgler** f. Kinderh. — **Bürger** f. Staatsarzneikde. — Jul. **Citron** f. inn Med. — P. **Güttich** f. Ohrenh. — **Kourich** f. Hyg. — P. **Waetzold** f. Augenh. — M. **Weingaertner** f. Rhino-Laryngol. — G. **Hertz** f. Phys. — Er. **Tiede** f. Chem. — K. **Rosenmund** f. Chem. — P. **Schulze** f. Zool. — Pf. **Kühn** f. Zool. — Eug. **Täubler** f. alte Gesch.

Bonn: Walt. **Thörner** f. Physiol. — G. Eug. **Lithgen** f. Kunstgesch. — Helm. v. **Glasenapp** f. indische Philol.

Breslau: Fritz **Terhalle** f. Volkswirtschft. — Frl. **Rosenthal** f. inn. Med. — Pf. Hans **Aron** f. Kinderh. — R. **Meißner** f. Pharmakol.

Erlangen: H. **Wintz** f. Geburtsh. u. Gynäkol. — Ed. **Pflaumer** f. Chir.

Frankfurt a. M.: E. **Wolff** f. Chir. — E. **Nathan** f. Dermatol. — Frz. **Jahnel** f. Psychiatr. — W. **Eitel** f. Mineral. — A. **Born** f. Geol. — W. **Brandt** f. Pharmakogn.

Digitized by Google

Freiburg: Hans **Böker** f. Anat. — P. **Lindig** f. Geburtsh. u. Gynäkol. — Walt. **Friedrich** f. Phys.

Gießen: W. **Siegel** f. Geburtsh. u. Gynäkol. — E. **Horneffer** f. Philos.

Göttingen: Walt. **Könnecke** f. Chir. — Walt. **Gerlach** f. Phys. — Berth. **Sagawe** f. landw. Betriebsl. — Osk. **Hagen** f. Kunstgesch.

Halle: L. **Grote** f. inn. Med. — O. **Kneise** f. Urol. — Leonh. **Keppe** f. Augenh. — Osk. **David** f. inn. Med. u. Röntgenol.

Heidelberg: E. **Freudenberg** f. Kinderh. — O. **Teutschländer** f. Pathol. — O. **Neurath** f. Nat.-Oekon. — E. **Wilke** f. ?.

Kiel: Rob. **Schütz** f. neutest. Theol. — Gerh. **Wagner** f. Hyg. — M. **Bürger** f. inn. Med. — Pf. W. **Berblinger** f. allg. Pathol. u. pathol. Anat.

Königsberg: Gg. **Schüler** f. Zivilproz. — Fel. **Klewitz** f. inn. Med.

Leipzig: F. **Ebrard** f. röm. R. — Wolfg. **Rosenthal** f. Chir. — Roder. **Sievers** f. Chir. — Ed. **Freise** f. Kinderh. — H. **Stieve** f. Anat. — Erw. v. **Beckerath** f. Nat.-Oekon. — F. **Neubert** f. roman. Philol. — E. **Schultze** f. Nat.-Oekon. — Herb. **Schöffler** f. engl. Philol.

Marburg: Walt. **Vogt** f. Anat.

München: R. **Drachter** f. Chir. — F. **Genewein** f. Chir. — Benno **Romeis** f. Anat. — Phil. **Broemser** für Physiol. — Gg. **Hohmann** für orthop. Chir. — Dietr. v. **Hildebrand** f. Philos. — P. **Ewald** f. theoret. Phys.

Münster: Ed. **Sachsse** f. alttest. Theol. — W. **Gland** f. Chem. — Leop. **Magon** für neuere dtsch. Lit.-Gesch. — Vitalis **Geilen** für Mathem. — Hans Helm. **Wundsch** f. Zool.

Rostock: O. **Nolte** f. Agrikulturchem.

Straßburg: Eug. **Lickteig** f. Zahnh. — W. **Goetsch** f. Zool.

Tübingen: Edm. **Mezger** f. Strafr. — E. **Kretschmer** f. Psychiatr.

Würzburg: F. **Stummer** f. alttest. Exeg. — E. **Leupold** f. allg. Pathol. — W. **Nonnenbruch** für inn. Med. — Walt. **Schönfeld** für Dermatol. — W. **Fischer** f. engl. Philol. — Pf. Gg. **Hock** f. Prähistorie.

Digitized by Google

Neue Habilitationen im W.-S. 1917/18 u. im S.-S. 1918.

Name der Universität	Ev.-theol. Fak.	Kath.-theol. Fak.	Jurist. bzw. staatswiss. Fak.	Medizinische Fak.	Philosoph. Fak.	Naturwiss.-math. Fak.	Insgesamt
Berlin	1	—	—	7	6	—	14
Bonn	—	—	—	1	2	—	3
Breslau	—	—	1	3	—	—	4
Erlangen	—	—	—	2	—	—	2
Frankfurt a. M.	—	—	—	3	3	—	6
Freiburg	—	—	—	2	—	1	3
Gießen	—	—	—	1	1	—	2
Göttingen	—	—	—	1	3	—	4
Greifswald	—	—	—	—	—	—	—
Halle	—	—	—	4	—	—	4
Heidelberg	—	—	—	2	1	1	4
Jena	—	—	—	—	—	—	—
Kiel	1	—	—	3	—	—	4
Königsberg	—	—	1	1	—	—	2
Leipzig	—	—	1	4	4	—	9
Marburg	—	—	—	1	—	—	1
München	—	—	—	5	1	1	7
Münster	—	1	—	—	4	—	5
Rostock	—	—	—	—	1	—	1
Straßburg	—	—	—	1	—	1	2
Tübingen	—	1	—	1	—	—	2
Würzburg	—	1	—	3	1	1	6
Summa	2	3	3	45	27	5	85

Digitized by Google

Statistik der deutschen Universitäten.

Endgiltige Feststellung der Zahl der Studierenden im W.-S. 1917/18.

Name der Universität	Theologen		Juristen, Kameralisten, Forstbeflis.	Mediziner, Pharmazeuten, Zahnärzte	Philosophen, Philologen, Mathematiker usw.	Gesamtzahl der Immatrikulierten	Zum Hören von Vorlesungen berechtigt		Gesamtzahl
	evang.	kathol.					Männer	Frauen	
Berlin	512	—	2373	2692	5192	10769	1418	230	12417
Bonn	178	543	1193	1476	2693	6083	130	80	6293
Breslau	171	303	741	1048	1281	3524	409	108	4041
Erlangen	234	—	220	495 + Zahnh. 18 + Pharm. 64	396	1422	25	7	1454
Frankfurt a.M.	—	—	331	626	1188	2145	250	458	2848
Freiburg	—	319	536	702 + Zahnh. 39 + Pharm. 26	593	2205	43	8	2256
Gießen	128	—	151 + 43 Forstw.	290 + Tierh. 129 + Pharm. 18	562	1330	18	62	1410
Göttingen	258	—	539	551	1601	2949	26	26	3001
Greifswald	139	—	171	364	510	1184	21	38	1243
Halle	366	—	426	432	1230	2454	62	64	2580
Heidelberg	185	—	514	969	1089	2657	44	49	2750

Digitized by Google

Jena	81	—	320	459	1049	1909	88	23	1985
Kiel	128	—	538	780	916	2362	76	23	2461
Königsberg	158	—	341	599	706	1804	29	22	1855
Leipzig	476	—	1081	1052 + Zahnh. 88 + Pharm. 74	2549	5315	395	106	5816
Marburg	215	—	369	528	1150	2262	15	4	2281
München	—	171	1362 + Kam. 425 + Forstv. 353	2319 + Zahnh. 84 + Pharm. 162 + Tierh. 296	2714	7898	238	215	8339
Münster	71	351	649	625	1337	3088	88	63	3179
Rostock	38	—	116	373	424	951	21	40	1012
Straßburg	74	157	410	469	621	1731	53	117	1901
Tübingen	518	206	347 + Kunstw. 123 + Forstv. 57	581 + 9 Zahnh. + 22 Pharm.	598	2473	24	56	2553
Würzburg	—	114	385	705 + Zahnh. 40 + Pharm. 49	448	1741	27	28	1796

Digitized by Google

Statistik der deutschen Universitäten.

Vorläufige Feststellung der Zahl der Studierenden im S.-S. 1918.

Name der Universität	Theologen		Juristen, Kameralisten, Forstbeflissene	Mediziner, Pharmaseuten, Zahnärzte	Philosophen, Philologen, Mathematiker usw.	Gesamtzahl der Immatrikulierten	Zum Hören von Vorlesungen berechtigt		Gesamtzahl	Von d. Immatrikuliert. stehen im Felde oder befinden sich z. Hilfeleistung beim Heere
	evangel.	kathol.					Männer	Frauen		
Berlin	509	—	2460	2706	5293	10968	1658	178	12804	7536
Bonn	180	563	1268	1631	2898	6535	132	72	6739	5162
Breslau	169	313	812	1149	1325	3768	463	95	4326	2491
Erlangen	219	—	205	502 + Zahnh. 12 + Pharm. 64	387	1389	16	10	1415	1049
Frankfurt a. M.	—	—	883	687	1292	2312	239	215	2766	1474
Freiburg	—	311	542	657 + Zahnh. 28 + Pharm. 29	579	2146	41	9	2196	1818
Gießen	137	—	175 + 52 Forstw.	359 + Tierh. 136 + Pharm. 20	624	1503	40	99	1642	?
Göttingen	251	—	590	565	1658	3064	28	43	3135	2254
Greifswald	180	—	182	402	526	1240	28	42	1310	895
Halle	378	—	439	452	1272	2541	77	49	2667	1983

Digitized by Google

Heidelberg	179	—	551	903	1172	2805	65	39	2909	1899
Jena	82	—	333	465	1118	1998	29	29	2056	1377
Kiel	127	—	548	799	963	2437	69	29	2535	1818
Königsberg	164	—	383	598	758	1908	40	32	1975	1295
Leipzig	446	—	1148	1084 + Zahnh. 82 + Pharm. 73	2608	5441	425	136	6002	4425
Marburg	231	—	421	549	1257	2458	12	8	2478	1692
München	—	164	1392 + Kam. 466 + Forstw. 384	2412 + Zahnh. 81 + Pharm. 161 + Tierh. 298	2878	8236	190	154	8580	5579
Münster	71	351	724	665	1831	3142	86	58	3286	2359
Rostock	41	—	138	380	449	1008	18	32	1053	629
Straßburg	81	147	414	447	606	1695 [1]	46	43	1784 [1]	1139
Tübingen	518	205	361 + Staatsw. 149 + Forstw. 60	674 + Zahnh. 22 + Pharm. 20	650	2859	20	57	2736	1977
Würzburg	—	118	398	736 + Zahnh. 42 + Pharm. 52	476	1822	28	19	1869	1358

[1]) Dazu kommen 212 in Abwesenheit Immatrikulierte, deren Verteilung auf die einzelnen Fakultäten nicht angegeben war.

Digitized by Google

Zahl der immatrikulierten Frauen im S.-S. 1918.

	Theol.	Jur.	Med.	Philos.	Zusammen
Berlin	8	25	276	889	1198
Bonn	3	16	154	436	609
Breslau	—	10	103	206	319
Erlangen	—	2	33	29	64
Frankfurt	—	4	60	187	251
Freiburg	—	12	47	41	100
Gießen	—	2	23	65	90
Göttingen	2	6	54	245	307
Greifswald	—	2	28	85	115
Halle	4	12	32	144	192
Heidelberg	2	17	189	289	497
Jena	1	1	65	179	246
Kiel	—	11	65	86	162
Königsberg	—	1	62	157	220
Leipzig	—	10	76	205	291
Marburg	3	10	68	341	422
München	—	21 + 84 Staatswirtsch.	423	601	1129
Münster	—	22	35	285	342
Rostock	1	—	42	38	81
Straßburg	—	18	24	45	82
Tübingen	3	4 + 33 Staatswiss.	146	96	282
Würzburg	—	8	69	38	115
	27	328	2074	4687	7114

Statistik über den Abgang und Zuzug der Studierenden im S.-S. 1918.

(In Klammern die betreffenden Zahlen des W.-S. 1917/18.)

Abgang		Universität	Zuzug	
1241	(637)	Berlin	1440	(1280)
509	(359)	Bonn	961	(779)
252	(189)	Breslau	496	(410)
149	(105)	Erlangen	109	(219)
250	(142)	Frankfurt a. M.	417	(326)
?	(?)	Freiburg	?	(?)
98	(104)	Gießen	213	(109)
287	(245)	Göttingen	402	(334)
116	(123)	Greifswald	172	(104)
191	(138)	Halle	278	(300)
343	(382)	Heidelberg	474	(452)
245	(219)	Jena	321	(194)
218	(203)	Kiel	293	(331)
109	(112)	Königsberg	235	(242)
423	(323)	Leipzig	549	(591)
240	(308)	Marburg	436	(271)
715	(759)	München	970	(1135)
342	(232)	Münster	402	(361)
121	(137)	Rostock	131	(84)
67	(45)	Straßburg	126	(214)
?	(?)	Tübingen	?	(?)
99	(98)	Würzburg	180	(237)

Digitized by Google

Todesfälle im W.-S. 1917/18 und im SS. 1918.

Berlin (Universität): Theol. Fak.: Pf. ord. emer. Bernh. **Weiß**, Exz. (20. 6. 27) (N.T.) am 14. 1. 18. — Jur. Fak.: P.-D. Frz. **Sobernheim** (Zivilproz.) am 29. 5. 18 †. — Med. Fak.: Pf. ord. Edm. **Lesser** (12. 5. 52) (Dermatol.) am 5. 6. 18. — Pf. ext. A. **Baginsky** (22. 5. 43) (Kinderh.) am 15. 5. 18. — Tit.-Pf. M. **Lewandowsky** (28. 6. 76) (Neurol.) am 4. 4. 18 †. — Philos. Fak.: Pf. ord. A. **Wagner**, Exz. (25. 3. 35) (Nat.-Oekon.) am 8. 11. 17. — Pf. ord. Aug. **Brauer** (3. 6. 63) (Zool.) am 10. 9. 17. — Pf. ord. hon. A. **Lasson** (12. 3. 32) (Philos.) am 19. 12. 17. — Pf. ext. Maxim. **Roediger** (28. 10. 50) (dtsch. Philol.) am 26. 2. 18. — Tit.-Pf. Bernh. **Weinstein** (1. 9. 52) (Phys.) am 26. 3. 18. — Tit.-Pf. H. **Winnefeld** (4. 9. 62) (Archäol.) am 30. 4. 18. — P.-D. Rob. **Jentzsch** (Mathem.) am 21. 3. 18 †. — Dir. d. Univ.-Bibl. Dr. J. **Franke** am 25. 3. 18.

Berlin (Landw. Hochsch.): Pf. ord. O. **Reichel** (25. 2. 56) (Mathem.) im Jan. 18.

Bonn: Ev.-theol. Fak.: Pf. ord. Eug. **Sachsse** (20. 8. 39) (prakt. Theol.) am 20. 12. 17. — Pf. ord. hon. Jos. **Doutrelepont** (3. 6. 34) (Dermatol.) am 30. 4. 18. — Philos. Fak.: Pf. ord. emer. J. Just. **Rein** (27. 1. 35) (Geogr.) am 23. 1. 18. — Tit.-Pf. F. **Ohmann** (25. 11. 83) (Philos.) am 14. 4. 18 †. — P.-D. L. **Pfannmüller** (dtsch. Philol.) am 4. 8. 17.

Breslau: Kathol.-theol. Fak.: Pf. ord. hon. Jos. **Jungnitz** (17. 5. 44) (Bresl. Diözesangesch.). — Med. Fak.: Tit.-Pf. Jul. **Schmid** (11. 9. 74) (inn. Med.). — Philos. Fak.: Pf. ord. Fritz **Frech** (17. 3. 61) (Geol.) am 29. 9. 17 †.

Erlangen: Philos. Fak.: Pf. ext. Ed. **Jordis** (11. 8. 68) (Chem.) †.

Freiburg: Med. Fak.: Pf. ord. Bernh. **Krönig** (27. 1. 63) (Geburtsh. u. Gynäkol.) am 29. 10. 17. — P.-D. Herb. v. **Berenberg-Goßler** (24. 4. 83) (Anat.) †. — Philos. Fak.: Pf. ord. hon. Em. **Levy** (23. 10. 55) (roman. Philol.) am 28. 11. 17. — Naturwiss. Fak.: Tit.-Pf. K. **Deninger** (18. 3. 78) (Geol.) am 15. 12. 17 †.

Gießen: Med. Fak.: Pf. ext. Ant. **Thies** (4. 3. 78) (Chir.) am 7. 8. 18 †. — Vet.-med. Kollegium: Pf. ord. G. F. **Gmelner** (24. 7. 90) (inn. Med.) Ende Juli 18 †.

Göttingen: Theol. Fak.: Pf. ord. E. **Kühl** (29. 4. 61) (N.T.) am 9. 6. 18. — Rechts- u. staatswiss. Fak.: Pf. ord. K. **Lehmann** (10. 11. 58) (Handels- u. Versichergsr.) am 5. 4. 18. — Pf. ord. Gg. **Detmold** (Zivil- u. Strafproz.) am 27. 12. 17. — Med. Fak.: Pf. ord. Ph. **Jung** (22. 4. 70) (Gynäkol.) am 28. 6. 18. — Philos. Fak.: Pf. ord. Jul. **Wellhausen** (17. 5. 44) (semit. Philol.) am 9. 1. 18. — Pf. ord. G. **Körte** (8. 2. 52) (Archäol.). — Pf. ord. hon. Bernh. **Tollens** (30. 7. 41) (Agrikulturchem.). — P.-D. A. **Reinach** (23. 12. 83) (Philos.).

Digitized by Google

Greifswald: Med. Fak.: Pf. ord. P. **Kroemer** (18. 10. 74) (Gynäkol.) am 2. 11. 17. — Pf. ord. hon. O. **Beumer** (26. 8. 49) (gerichtl. Med.) am 3. 4. 18. — P.-D. F. **Hesse** (Chir.) am 26. 5. 18. — Philos. Fak.: Pf. ord. G. **Thurau** (3. 3. 63) (roman. Philol.) am 8. 7. 18. — Pf. ext. E. **Zupitza** (17. 3. 73) (indogerm. Sprachwiss.) am 13. 10. 17.

Halle: Med. Fak.: Pf. ext. Em. **Schwarz** (12. 11. 52) (Gynäkol.) am 1. 5. 18. — Pf. ext. Walt. **Gebhardt** (22. 3. 67) (Anat.) am 3. 3. 18 ✠. — Philos. Fak.: Pf. ord. emer. Gg. **Cantor** (3. 3. 45) (Mathem.).

Heidelberg: Med. Fak.: Pf. ord. M. **Wilms** (5. 11. 64) (Chir.) am 14. 5. 18.

Jena: Theol. Fak.: Pf. ord. emer. F. **Nippold** (15. 9. 38) (Kirchengesch.) Anf. Aug. 18. — Philos. Fak.: Pf. ext. Rob. **Haro** (7. 4. 76) (physikal. Chem.) am 1. 5. 18 ✠. — Pf. ext. K. **Vollmer** (28. 12. 77) (angew. Phys.) am 3. 6. 18.

Königsberg: Med. Fak.: Pf. ord. E. **Neumann** (30. 1. 34) (pathol. Anat.). — P.-D. Arth. **Pelz** (Psychiatr.) am 15. 7. 18 ✠. — Philos. Fak.: Pf. ext. O. **Müller** (20. 4. 72) (Tiermed.). — Pf. ext. H. **Mutschmann** (21. 10. 82) (klass. Philol.) im Juli 18 ✠.

Leipzig: Theol. Fak.: Pf. ord. Alb. **Hauck** (9. 12. 45) Kirchengesch.) am 7. 4. 18. — Pf. ord. emer. Ew. **Hering** (5. 8. 34) (Physiol.) am 26. 1. 18. — Pf. ord. K. **Rabl** (2. 5. 53) (Anat.) am 24. 12. 17. — Philos. Fak.: Tit.-Pf. Heinr. **Simroth** (10. 5. 51) (Zool.) am 31. 8. 17.

Marburg: Med. Fak.: Pf. ord. emer. Em. **Mannkopff** (5. 6. 36) (inn. Med.) am 15. 1. 18. — Philos. Fak.: Pf. ord. M. **Bauer** (13. 9. 44) (Mineral.) am 4. 11. 17. — Pf. ord. emer. H. **Cohen** (4. 7. 42) (Philos.) am 4. 4. 18.

München: Theol. Fak.: Pf. ord. Leonh. **Atzberger** (23. 6. 54) (Dogmat.). — Pf. ord. Heinr. Maria **Gietl** (1. 9. 51) (Kirchenr.). — Med. Fak.: Pf. ord. Ottm. **v. Angerer**, Exz. (17. 9. 50) (Chir.) am 12. 1. 18. — Pf. ext. O. **v. Sicherer** (19. 11. 69) (Augenh.) am 18. 2. 18. — Pf. ext. Korbinian **Brodmann** (17. 11. 68) (Psychiatr.) am 22. 8. 18. — P.-D. W. Frhr. **v. Stauffenberg** (24 3. 79) (inn. Med.). — Philos. Fak.: Pf. hon. K. **Mayr** (28. 3. 64) (Kulturgesch.). — Pf. hon. K. **Voll** (18. 7. 67) (Kunstgesch.). — Pf. ord. Aug. **Rothpletz** (25. 4. 53) (Geol.).

Münster i. W.: Philos. Fak.: Pf. ord. Hugo **Andresen** (4. 10. 44) (roman. Philol.) im August 18.

Rostock: Theol. Fak.: Pf. ord. L. **Schulze** (27. 2. 33) (systemat. Theol.) am 26. 1. 18.

Straßburg: Med. Fak.: Pf. ord. emer. W. Alex. **Freund** (26. 8. 33) (Gynäkol.). — Philos. Fak.: Tit.-Pf. O. Frhr. **v. d. Pfordten** (23. 5. 61) (Philos.). — Mathem. u. naturwiss. Fak.: Pf. ord. J. **Thiele** (13. 5. 65) (Chem.). — Pf. hon. M. **Simon** (8. 6. 44) (Mathem.).

Tübingen: Naturwiss. Fak.: Pf. ord. H. **v. Vöchting** (8. 2. 47) (Botan.).

Würzburg: Rechts- u. staatswiss. Fak.: Pf. ord. emer. Hugo **v. Buchard** (30. 10. 38) (dtsch. bürgerl. R.). — Med. Fak.: Pf. ord. emer. Ferd. **Riedinger** (19. 9. 44) (Chir.) am 30. 3. 18.

Digitized by Google

ngehörigk

Europa		Gesamtzahl	Davon stehen im Felde oder befinden sich zur Hilfeleistung beim Heere	Name der Universität
Italien				
1		10968	7536	Berlin
—		6535	5162	Bonn
—		3768	2491	Braunsberg
—		1389	1049	Breslau
1		2312	1474	Erlangen
—		2146	1818	Frankfurt a/M.
—		1503	?	Freiburg
—		3064	2254	Gießen
—		1240	895	Göttingen
—		2541	1983	Greifswald
—		2805	1699	Halle
—		1998	1377	Heidelberg
—		2437	1818	Jena
—		1903	1295	Kiel
—		5441	4425	Königsberg
—		2458	1692	Leipzig
—		8236	5579	Marburg
—		3142	2359	München
1		1008	629	Münster
—		1907	1351	Rostock
—		2659	1977	Straßburg
—		1822	1358	Tübingen
				Würzburg
				Sa.

[1])

Digitized by Google

Digitized by Google

Akademische Presse.*)

Abkürzungen: n.ö. = nicht öffentlich, nur für Verbandsmitglieder bestimmt; B: = jährlicher Bezugspreis; Zahl und N: = Zahl der jährlich erscheinenden Nummern; F: = Format, Blattgröße; Anz: = Anzeigenanhang besitzend; H: = Herausgeber; R: = Redakteur (Adresse der Redaktion); V: = Verleger (Eigentümer); G: = Geschäftsstelle; K.V. = Kommissionsverleger (für buchhändlerische Bestellungen); P: = in die Reichspostzeitungsliste eingetragen.

1. Deutsches Reich.

Academia, Monatsschrift des C.V. der katholisch-deutschen Studentenverbindungen; 31. Jahrg.; B: 6 ℳ (f. Mitgl. 4 ℳ); 12 N; F: Quart; Anz; H u. R: Geh. Archivrat Dr. Weiß, München W. 39, Malsenstr. 53; G: Germania A.-G., Berlin C, Stralauerstr. 25.

A. D. B. Zeitschrift, Verbandsblatt der im Allgem. Deutschen Burschenbunde vereinigten Burschenschaften; 10. Jahrg.; B: 4 ℳ; 12 N; F: Quart; Anz; H u. R: Fl. Kaiser, Landau (Pfalz), Zeppelinstr. 7 (Selbstverlag), erscheint z. Zt. nicht.

Akademiker, Der, Monatsschrift d. kathol. Akademikerverbandes; 8. Jahrg. Währ. des Krieges 4 N; B: 1,— ℳ; F: Quart; V: Kommissions-Verlag Herder & Co., München; R: Univ.-Prof. Dr. E. Lindl, München.

Akademische Blätter, Zeitschrift des Kyffhäuser-Verbandes der Vereine Deutscher Studenten; P; 33. Jahrg.; B: 6 ℳ; 12 N; F, Quart; Anz; R: Dr. A. Kern, Berlin SW. 11, Dessauerstraße 37 II; V: Liebheit & Thiesen, Berlin C, Niederwallstr. 15.

Akademische Bonifatius-Korrespondenz, Organ d. Einigung der akademischen Bonifatiusvereine; n.ö.; 31. Jahrg. F: Quart; B: 2,50 ℳ jährl.; 5 N; Kommissions-Verlag d. Bonifatius-Druckerei Paderborn, R: Dr. theol. u. rer. pol. H. Weinand, Paderborn, Giersstr. 29. Anz.; P.

Akadem. Frauenblätter, Zeitschr. d. DVAF., 4. Jahrg.; F: Quart; 4 N; B: 1 ℳ; R u. H: Frau Dr. Ilse Szagunn, Charlottenburg, Kantstr. 26; Versand: Berlin NW., Georgenstr. 46 a.

Akademische Gemeinschaft, Monatsschrift f. d. Deutsche stud. Abstinenzbewegung. H: die Logen „Ak. Gemeinschaft" Heidelberg, München, Prag, Wien des neutralen unabhäng. Guttempler-Ordens (J. O. G. T. N.); 12 N; B: 2,50 ℳ (f. Ordensmitgl. 2 ℳ): R: cam. Helmut v. den Steinen,

*) Um diesen Teil des „Deutschen Universitäts-Kalenders" auf dem Laufenden halten zu können, bitten wir, alle Ergänzungen und Berichtigungen, sowie alle Veränderungen an den Verlag des Kalenders gefälligst gelangen zu lassen.

Heidelberg, Schloßberg 49; G: Heidelberg, Theaterstr. 7.

Akademische Mitteilungen der Ruprecht-Karls-Universität Heidelberg; B: 3 ℳ; 52 N; F: Quart; Anz; H, Ru. V: J. Hörning, Universitätsbuchdrucker, Heidelberg, Hauptstraße 551: P.

Akademische Mitteilungen, Organ für die gesamten Interessen der Studentenschaft an der Albert-Ludwigs-Universität Freiburg im Breisgau; 11. Jahrg.; B: 4 ℳ., 20 N: F: Quart; Anz; H.: Hans Speyer, Freiburg i. B., Albertstr. 16. V: Verlag Speyer & Kaerner, Freiburg i. B., Albertstr. 16

Akademische Mitteilungen, Organ f. d. gesamten Interessen der Studentenschaft a. d. Techn. Hochschule Fridericiana in Karlsruhe; Quart; B: 4 ℳ, (Stud. unentgeltlich); während d. Semesters alle 14 Tage; R: Friedr. Keller, Karlsruhe, Kurvenstr. 11; V: J. Lang, Karlsruhe.

Akademische Monatsblätter, Organ des Verbandes d. kathol. Studentenvereine Deutschlands; 30. Jahrg., Quart, Anz. R: Dr. K. Hoeber, Cöln-Lindenthal, Franzstr. 7a; KV: J. B. Bachem, Cöln.

Akademische Plushefte, Organ der Akad. Piusvereine. 4. Jahrg. 4 N. R. Oberlehrer Goehl, Bensheim.

Akademischer Hilfsbund, Berichte aus der Arbeit des Akademischen Hilfsbundes erscheinen in zwangloser Reihenfolge in Abständen von 1 bis 2 Monaten, B: 2 ℳ (Mitgl. 1.50 ℳ). F: kl. Oktav. Keine Anzeigen-Anhänge. H: Geschäftsstelle des Akademischen Hilfsbundes E. V. Schriftleiter: Dr. Pinkerneil. Geschäftsstelle: Berlin SW 61. Kaiserl. Patentamt, Zimmer 127.

Akademische Rundschau; VI. Jahrg. R: Dr. Paul Roth; H: Dr. Dr. Paul Roth u. Dr. Rob. Conwegh, Lpz.; F: Oktav; B: 12 ℳ; 12 N; Anz.; V: K. F. Koehler, Leipzig.

Akademische Sänger-Zeitung, Organ des C. C. Verbandes Deutscher Sängerschaften; 22. Jahrg.; n. e.; B: 5 ℳ; 10 N; F: Quart; Anz; R: Realschuldirektor Dr. Grüttner, Glogau, Promenade 10; Expedition: Dr. Triepel-Schulze, Wohlau.

Akademische Sport-Blätter, Organ des Ak. Sportbundes H u. R: Dr. med. A. Mallwitz, Berlin W. 62, Nettelbeckstr. 26; V.: Otto Dreyer, Berlin W. 57, Kurfürstenstr. 19. B: 2 ℳ; 12 N. Quart., Anz. (Erscheint z. Zt. nicht.)

Ak. Turnbundsblätter, Zeitschr. des ATB. für Turnen, Sport u. Spiel auf deutschen Hochschulen; 30. Jahrg.; 12 N: Quart; Ru. H: Prof. J. Heinrich, Charlottenburg I, Am Lützow 14; V: Albert Lüdke, Berlin SW 29, Bellealliancestr. 84.

Akademische Turnzeitung, Zeitschrift des V.C., des Verbandes der Turnerschaften auf deutschen Hochschulen; 35. Jahrg.; B: 8,50 ℳ; 24 N; F: Quart; Anz; R: Prof. Dr. J. Vaders, Münster i. W., Neuplatzstr. 7; V: Aug. Hoffmann, Leipzig-R.

Akademische Zeitschrift f. Leibesübungen, Offiz. Organ f. d. Allg. ak. Turnabend a. d. Univ. Leipzig, den Ak. Verband f. Leibesübungen zu Leipzig, d. Mitteldeutschen ak. Verband f. Leibesübungen, die ak. wissenschaftl. Turnlehrer-Vg. zu Leipzig, d. Vg. deutscher Univ.-Turnlehrer u. d. Deutsch-ak. Olympia zu Leipzig; II. Jahrg.

Akademisch Literarische Zeitschrift. II. Jahrg.; 12 N; B. 6 ℳ.; H.: Verband literar. Vereinigungen a. Deutschen Hochschulen, Berlin.

Digitized by Google

Akademisch-Soziale Monatsschrift; II. Jahrg.; 6 N.; B. 3 ℳ; H.: Lic. Friedr. Siegmund-Schultze, Berlin; V.: Eugen Diederichs, Jena.

Berliner Akadem. Nachrichten; X. Jahrg.; B: unentgeltlich; F: Quart; H: Prof. Dr. W. Paszkowski, Leiter der Akad. Auskunftsst. d. Kgl. Friedr.-Wilh. Universität.

B. J. A. Korrespondenzblatt; n. ö.; Quart; H.: Dr. med. Jak. Levy, Berlin, Oranienburger. str. 39 I (erscheint nicht während des Krieges).

Bibliographischer Monatsbericht über neu erschienene Schul- u. Universitätsschriften; B: 3,50 ℳ; 12 N. H: Zentralstelle für Dissertationen u. Progr. d. Buchhdlg. Gust. Fock, G. m. b. H. in Leipzig.

Blätter aus dem Schwarzburgbund. 5. Jahrg.; B: 2 ℳ; 4 N.; R. u. H.: Pfarrer Gruner, Marktlustnau (Württemberg). V.: Paul Eger, Leipzig, Roßstr. 16 (Erscheinen während des Krieges eingestellt).

Breslauer Hochschul-Rundschau, Zeitschr. z. Pflege d. korporativen Lebens u. Verkündigungsblatt d. Verb. u. Vereinigungen a. d. Bresl. Hochsch.; IX. Jahrg., B: 4 ℳ; Anz; Quart; R: Dr. K. K. Roenisch, Breslau; V: Akadem. Verlag W. Finsterbusch, Breslau II, Teichstr. 15 a.

Bundesblatt des Akad. Literar. Bundes; n. ö. Greifswald.

Burschenschaftliche Blätter, Organ der Deutschen Burschenschaft. 32. Jahrg.; B: 10 ℳ; 18 N; F: Quart; Anz. H u. R: Dr. H. Böttger, Berlin-Steglitz; V u. G: Carl Heymanns Verlag, Berlin W, Mauerstr. 43/44; P.

Corpsstudentische Monatsblätter, Offizielle Nachrichten vom W.S.C.; 22. Jahrg.; n.ö.; B: 9,30 ℳ; Ausland 10,50 ℳ; 12 N; F: Oktav; Anz.: R u. V: F. L. Staub, Dresden, Reitbahnstr. 23 I.

Deutscher Burschenschafter, Zeitschr. des Rüdesheimer Verbandes Deutscher Burschensch.; 28. Jahrg.; B: 6,70 ℳ; 12 N; F: Quart; Anz; R: Dipl.-Ingen. Jähne, Sehwetzingen; H u. V: Rüdesh. Verband; Exped.: Ing. Alb. Benz, Harburg a. E., Forstweg 20.

Deutsche Christliche Vereinigung Studierender Frauen. H: Vorstand der DCVSF., Berlin C. 2, Kl. Museumstr. 5 b; 6 N; F: Okt.; 5. Jahrg. V: Pillardy & Augustin, Cassel.

Deutsche Korpszeitung, amtl. Verkündigungsblatt des Kös. SCV.; 35. Jahrg.; B: 9 ℳ; 22 N; F: Großoktav; Anz; R: G. A. Montag, München, Wagmüllerstr. 14. V: Karl Rügemers Selbstverlag, Starnberg-München.

Deutschvölkische Hochschulblätter, 5. Jahrg.; 9 N; F: Quart; B: 2 ℳ; ö. (erscheint z. Zt. nicht).

Frankfurter Universitätszeitung m. amtl. Mitteilungen d. Kgl. Univ. u. des Allg. Stud.-Ausschusses. 3. Jahrg.; B. 3 ℳ; 30 N; F: Quart; H u. R: Max Artur Jordan; V: Blazek & Bergmann, Frankfurt a. M. Anz.

Freideutsche Jugend, 2. Jahrg.; 12 N; B: 6 ℳ; Quart; R: Knud Ahlborn, München, Gieselastr. 31 II; V: Adolf Saal, Hamburg 23.

Freier Almanach, Deutscher Studenten (Deutschland, Oesterreich, Schweiz); 12. Jahrg.; B: 6 Hefte 2,50 ℳ; erscheint zwanglos (1—2 monatlich); F: Oktav; Anz; H u. R: Hans Holzschuher, München; V: Süddeutscher Freier Verlag München.

Furche, Die, Akad. Monatsschrift, Organ der Deutschen Christl. Stud.-Vereinigungen; 7. Jahrg.; ö; V: Furche-Verlag, Berlin NW 7, Dorotheenstr. 33; H: Dr. Gerh. Niedermeyer, Berlin C 2, Kl. Museumstr. 5 b; R.: Dr.

Eberh. Arnold, Berlin; B: 12 N.; 3.60 ℳ. Oktav. Anz.

Getreue Eckart, Der, antiultramontane Blätter zu Lehr u. Wehr, Organ des Ak. Bismarckbundes. B: 4 ℳ (f. Mitgl. unentgeltl.); jährl. 12 Hefte; Oktav; H: Dr. W. Biereye, Wahlstatt b. Liegnitz, Kadettenanstalt; V: Schwert-Verlag, Berlin W 15, Bayrische Straße 23.

Handels-Hochschul-Nachrichten, Zentralblatt d. Handels-Hochschulen des In- u. Auslandes; 12. Jahrg.; B: 4 ℳ; 12 N; F: Oktav; Anz; H & R: Dr. Albert Ludwig Stange, München, Mannhardtstraße 7.

Heidelberger Akadem. Mitteilungen; V.: Buchdruckerei J. Hörning, Heidelberg.

Hochschule, Die, Blätter f. ak. Lebenu. stud. Arbeit; 2. Jahrg., 12 N.; F: Oktav, Anz. B. 6 ℳ.; V.: Furche-Verlag, Berlin SW. 7, Dorotheenstr. 53. R.: Dr. Hans Roeseler, Berlin-Steglitz; H: Dr. Gerh. Niedermeyer u. Franz Irmer.

Hochschul-Nachrichten, 26. Jahrgang; B: 2 ℳ pro Sem.; 11 N; F: Quart; Anz; H & R: Dr. Paul v. Salvisberg, München 31, Isabellastr. 33; V: Akademischer Verlag, München.

Illustrierte Missionsblätter für Studierende und Gebildete, Organ d. kath. ak. Missionsvereine, VI. Jahrg.; Quart.; B. 1.50 ℳ; 3 N; H: Prof. Dr. Pieper, Hamm i. W., R: Frl. phil. Ulrich, Münster i. W., Dodostr. 7; KV.: Aschendorffsche Verl.-Buchh., Münster.

Jüdische Will, Der, Zeitschr. d. K. J. V., 1. Jahrg.; H: Präsidium des K. J. V., Berlin W 15, Sächsischestr. 8.

Jüdische Student, Der, Vierteljahresschrift der Verbindungen Jüdischer Studenten (im K. J. V.; 11. Jahrg.; B: 2 ℳ; F: Oktav; Anz; R: Charlottenburg II, Cauerstr. 22. Monatl. n. ö. 1 N; 2 ö. Hefte jährlich.

Kartell-Zeitung, Organ des Eisenacher Kartells Ak. Theol. Vereine; 27. Jahrg.; B: 2,50 ℳ; 12 N; F: Quart; Anz; R: Pfarrer D. Lic. Köhler, Berlin N 4, Invalidenstr. 4; V: Liebheit & Thiesen, Berlin C 19, Niederwallstr. 15.

Katholische Studentin, Die, Organ d. Verb. d. kath. Studentinnenvereine Deutschlands; 4. Jahrg., 4 N; Oktav, B: 2 ℳ, Anz; Hu. R: Dr. Gerta Krabbel, Aachen, Monheimsallee 61; V: Fredebeul & Könen, Essen.

K.-C.-Blätter, Monatsschrift der im Kartell-Convent vereinigten Korporationen; 8. Jahrg.; 4°; 6 Doppel-N (während des Krieges 6 N); B: 4 ℳ; Anz.; R: Rabbiner Dr. Felix Goldmann, Leipzig, König Johannstr. 17; V: Dr. Max Mainzer, Frankfurt a/M., Neckarstr. 5.

Kleine Akademische Feldpost, B: 1,50 ℳ, erscheint zwanglos, etwa alle 14 Tage; R: Dr. G. Niedermeyer, Berlin C. 2, Kl. Museumstr. 5 b; n. ö.; Oktav. Geschäftsstelle: Deutscher Christl. Stud.-V., ebenda.

Korrespondenz des Deutschakadem. Bundes für Leibesübungen, H: Direktor Dr. Knörck, Berlin C, Börse. Kostenlos.

Kriegs-Mitteilungen aus den ev.-luther. Studentenvereinen Philadelphia (Leuchtenburgverband — (an Stelle der „Mitteilungen") — R: Pastor Schröder, Toba b. Ebeleben (Thür.). Versandstelle: Pastor em. Valter, Naunhof b. Leipzig; n. ö.; Quart.; 12 N.

Kriegsnachrichten des Allg. Landsmannschafter-Convents a. der Marksburg — erscheinen während des Krieges an Stelle der Landsmannschaftlichen Blätter, herausgegeben v. A. L. C. a./d. Marksburg; 9. Jahrg.; n. ö.; B: 3 ℳ; 12 N; F: Quart; Anz.; H: u. R:

Digitized by Google

Ingen. Niemann, Friedenau b. Berlin, Fehlerstr. 2 II..

Kriegszeitung des nationalen Studentendienstes d. Univ. Tübingen, 1. Jahrg., R.: Dr. Eugen Fischer, Heilbronn, V.: Buchh. Kloeres, Tübingen.

Leibesübungen an deutschen Hochschulen. 2. Jahrg.; F: Quart; ö.; R: Prof. J. Heinrich, Charlottenburg I; H: Geschäftsführender Ausschuß d. ak. Ausschüsse f. Leibesübungen. V: B. G. Teubner, Leipzig u. Berlin. 24 N; B: 2 ℳ.

L.C.-Zeitung, Verbandsorgan der Deutschen Landsmannschaft (Cob. L. C.); 31. Jahrg.; ö.; B: 5,05 ℳ; 24 N; F: Quart; Anz; H: R. Hieronymus, Buch- und Kunstdruckerei, Neumünster i/H.; Schriftleiter: Gymnasialdir. Prof. G. Trittel, Neuhaldensleben.

Mathematisch-Naturwissenschaftliche Blätter, Zeitschrift des Arnstädter Verbandes mathematischer und naturwissenschaftlicher Vereine an Deutschen Hochschulen; 14. Jahrg.; B: 3 ℳ; 12 N; F: Großoktav; Anz; R: Dr. Alfr. Wenzel, Brandenburg a. H., Wilhelmsdorferstr. 71; KV: B. G. Teubner, Leipzig.

Mitteilungen des akademischen Ruderbundes, 7. Jahrg.: F: Quart; H u. R; Paul Steiner, stud. jur., Bonn, Weberstr. 34.

Mitteilungen des Bundes Jüd. Akademiker. H: Präsidium d. B. J. A., Berlin N 24, Oranienburgerstr. 39 I (erscheint während des Krieges nicht).

Mitteilungen d. Kathol. akadem. Abstinenten-Verb. 6. Jahrg.; F: Oktav; R u. H: stud.-theol. H. Hesse, Paderborn, Detmolderstr. 17.

Mitteilungen des Leuchtenburgbundes Historischer Vereine a. deutschen Hochschulen; n.ö.; B. 2,50; 5 N; F.: Okt.; 7. Jahrg. V: K. G. Th. Scheffer, Berlin SW 11, Dessauerstr. 38; R. (i.V.): Archivrat Dr. O. Heinemann, Magdeburg-S., Leipzigerstr. 10a.

Mitteilungen für den A. D. B.; 27. Jahrg.; n. ö. (nur f. Mitgl.); B: 3 ℳ; 24 N (während des Krieges 12 N.). F: Quart; H, R u. G.: H. Grumbach, Berlin SO 16, Schmidstr. 37.

Monatsberichte der Deutschen Freischar; 7. Jhg.; n.ö.; Oktav; R: Martha Hasselblatt-Paul, München, Giselastr. 3/IV.

Monatsbericht d. Bundes Freier Wissenschaftl. Vereinigungen, 30. Jahrg.; n.ö.; Quart.; R: Assessor Dr. Samolewitz, Berlin-Schöneberg, Hauptstr. 163.

Monatsblatt des Goslarer Verbandes naturwissenschaftlicher und medizinischer Vereine an deutschen Hochschulen, 13. Jahrg.; B: 3 ℳ; 12 N; F: Großoktav; Anz; R: Dr. med. L. Müller, Marburg, Wilhelmstr. 2; G: Osk. Martens, Frankfurt a. M., Aldlerflychtstr. 41 (erscheint z. Zt. nicht).

Monatsschrift des Rudolstädter Senioren-Convents, Amtliches Organ der Corps im R.S.C.; 23. Jahrg.; B: 6,05 ℳ; 12 N; F: Großoktav; Anz; H u. R: Dr. A. Bundle, Bamberg, Schützenstr. 40; V: M. & H. Schaper, Hannover, Marienstr. 8.

Monatsschrift d. Verbandes d. akadem. Unterrichtskurse Deutschlands, 4. Jahrg.; R: Dipl.-Ing. Wilh. Wagner, München, Frauenpl. 6.

Nachrichten des Verbandes Theologischer Studentenvereine auf deutschen Hochschulen (Leipziger Verband); 19. Jahrg.; n.ö.; B: 2 ℳ.; 8 N; F: Quart; Anz; H, R & G: Pastor Voss, Jettchenshof b. Malchin, Mecklenburg.

Nachrichten vom Marburger Studentenausschuß, 1. Jahrg., R: Stud. W. Fischdick, Marburg; H: Studentenausschuß; erscheint in zwangloser Folge.

Neue Hochschule, Die, Freistudent. Halbmonatsschrift, 1. Jahrg., F.: Quart; 24 N;

Digitized by Google

Anz.; R.: Ref. A. Cohn, Königsberg i. Pr., Tragheimer Kirchenstr. 71.

Neues Studententum, Blätter der Hochlandverbindungen; I. Jahrg.; Oktav; B: 2.— ℳ; 4 N.; R u. H: Kaplan Hesse, Ramsbeck b. Bestwig (Westf.); Anz.; G: Hochland-Zentrale, Münster i. W., Schillerstr. 37.

Neuphilologische Blätter, Organ des Kartell-Verbandes Neuphilologischer Vereine deutscher Hochschulen (Weimarer Kartell-Verband); 23. Jahrg.; B: 3 ℳ; 12 N; F: Oktav; Anz; R: Prof. Dr. M. Goldschmidt, Kattowitz O.-Schl., Wilhelmspl. 9. V: Aug. Hoffmann, Leipzig-R.

Offizielle Mitteilungen d. Allg. Akad. Turnabends an d. Univ. Leipzig (A.T.A.), Organ d. A. T.A., A.V. f. L. u. M. A.V. f. L. erscheint im Sem. durchschnittl. alle 14 Tage, in d. akad. Ferien alle Monate. B 2 ℳ pro Sem. R: Univ.-Turnl. Dr. Kuhr, Leipzig. Färberstr. 18 II.

Rudelsburger Kartell-Verband, Der, 8 N.; n. ö.; R.: Schwier, Weimar.

Schwarzburgbund, Der, offiziell. Organ der im S.B. vereinigten Studentenverbdgn., 24. Jahrg.; n.ö.; B: 3 ℳ; 12 N; F: Quart; Anz; R: Pastor Ramsauer zu Dedesdorf in Oldenburg; G: Pfarrer J. Möller, Eichfeld b. Rudolstadt.

Soziale Studentenblätter, hrsg. v. Sekretariat sozialer Studentenarbeit, M.-Gladbach, Kurze Str. 10. 4 N. B: 1 ℳ.

Studentin, Die, Organ des Verbandes d. Studentinnen-Vereine; 7. Jahrg.; 8 N; R: stud. jur. Caecilie Jacoby, Berlin W, Tiergartenstr. 18; B: 2 ℳ; Quart.; Anz.

Studentische Nachrichten, Verbandsblatt des Rothenburger E.C., Zeitschr. f. schwarze schlagende Verbindungen deutsch. Hochschulen, IX. Jahrg., ö.; B: 4.50 ℳ. R: Dr. Walter Stein, Greifswald, Wollweberstr. 11; V: Aug. Hoffmann, Leipzig-R; F: Quart; N: 12.

SV.-Zeitung, Zeitschrift des Sondershäuser Verbandes deutscher Stud.-Gesangvereine; 34. Jahrg., n. ö.; B: 3 ℳ; 18 N; F: Quart; R u. H: Prof. Dr. H. Ude, Hannover, Lavesstr. 28.

Umschau, Die, Wochenschr. über die Fortschritte in Wissensch. u. Technik, Studentenausg.; 21. Jahrg., B: 2,80 ℳ im SS., 3,60 ℳ im WS. R. u. H: Prof. Dr. Bechhold, Frankfurt a. M.-Niederrad.

Unsere Fahne, Sodalenkorrespondenz für Studierende; 3. Jahrg.; H: Zentralstelle für Marianische Kongregationen, Wien.

Unitas, Organ d. Verbandes der wissenschaftlichen katholischen Studentenvereine Unitas; 57. Jahrg.; ö.; 8 N; F: Oktav; Anz.; R: Rechtsanw. Dr. Thöne. Düsseldorf, Friedenstr. 12. (Kriegsvertr.: Pfarrer Hülster, Eutin).

Wartburgstimmen, Organ d. Ak. Wartburgbundes. I. Jahrg. Halle.

Wingolfsblätter, Zeitschrift des Wingolfbundes; 47. Jahrg.; B: 6 ℳ; 24 N; F: Quart; Anz; H.: Verband Alter Wingolfiten; R: Pfarrer Dr. F. Ulmer, Nürnberg, Schlüsselstraße 10; Geschäftsleitung: Prof. W. Sarges, Mühlhausen i. Thür.

Wir Werdenden, Monatsschr. f. studentische Kultur. B: 4 ℳ. V: Josef Singer, Straßburg u. Leipzig.

Zeitschrift des Arnstädter Kartellverbandes, 3. Jahrg.; 8 N; Oktav; B: 3 ℳ; n.ö.; H, R u. V: Georg Eckert, Berlin W 15, Uhlandstr. 40/41. Anz. (erscheint während der Kriegszeit nicht).

Digitized by Google

2. Oesterreich-Ungarn.

Akademische Blätter, Organ der Deutschen Hochschüler Ungarns. 18. Jahrg.; B: 4 Kronen; 12 N; F: Quart; R: Pfarrer H. Lienert, Draas i. Ungarn; V: G. A. Reißenberger, Mediasch.

Deutsche Hochschule, Blätter f. deutsch-nationale u. freisinnige Farbenstudenten in Oesterreich. 8. Jahrg.; 12 N; B: 8 Kr. bezw. 8 ℳ: Quart; Anz; H u. R: Dr. O. Scheuer, Wien III, Dupontg. 12; V: Ed. Beyer Nachf., Wien u. Leipzig.

Deutsche Hochschulzeitung, Akademisches Wochenblatt; 10. Jahrg.; F: Großquart; B: 12 Kr. jährl. f. Oesterreich, 12 ℳ f. d. Deutsche Reich; 16 Frcs. f. d. übrige Ausland; 24 Doppelnummern; V: Deutsch-akad. Verlag, G. m. b. H. Wien VII, Siebensterngasse 58; R: Josef Wörnhart, ebenda. Anz.

Deutscher Hochschulwart (Mitteilungen des Salzburger Hochschul-Vereins). 11. Jahrg.: 4 N.; F: Quart; B: 2 Kr. (f. Mitgl. unentgeltl.); H u. V: Hauptleitung d. Salzbg. Hochschulvereins. G: Salzburg, Imbergstr. 26.

Feldzeitung, Kriegsausgabe d. „Landeswacht"; monatl. 5 N. (= 80 Heller); H: Akadem. Legion, Wien I, Univ., Geschäftsstelle: Wien IX, Turennestr. 4/3 Dr. Rud. Egger.

Kyffhäuser, Zeitschrift für die wehrhaften Vereine Deutscher Studenten in der Ostmark und ihre Alten Herren; 20. Jahrg.; B: 4 Kronen; 12 N; F: Quart-Anz.; H: Dr. G. Bodirsky; R: Alois Koziel, Wien; Verwaltung: Wien VII/3, Wimbergergasse 30.

Mitteilungen des kathol. Universitätsvereins; 14. Jahrg.

Österreichische Corpszeitung, Zeitschr. f. deutschvölkisches Corpsstudententum; 2. Jahrg.; B.: für Öst.-Ungarn 6 K, für das Ausland 6 K. 60 H.; 12 N; F: Großoktav; Anz.; R und V: Dr. Alfred Wieser, Innsbruck, Innrain 23/2.

Wartburg, Die, Zeitschrift für die ostmärkischen Burschenschafter; 28. Jahrg.; B: für Oesterr.-Ungarn 4 Kr., für das Deutsche Reich u. sonst. Ausland 4,60 Kr.; 11 N; F: Quart; Anz; H: Dr. Ant. Piech, Wien VI/2, Mariahilferstr. 107; R: Prof. Dr. B. Imendörffer. Wien V, Kriehubergasse 12 III, Tür 18.

Digitized by Google

3. Schweiz.

Academia, allg. Organ d. deusch-sprechenden Studentenschaft. V: Gebr. Leemann & Co. Zürich-Felnau.

Bundesblatt des Bundes der Schweiz. Studenten-Verbindungen; 20. Jahrg.; R: Stud. phil. Jak. Sulzer, Basel, Dornacherstr. 86; 12 N; Oktav; n. ö. Expedition: Emil Birkhäuser, Basel, Elisabethenstr.

Centralblatt des Zofingervereins (feuille centrale de la société de Zofingue) Organ des Zofingervereins schweiz. Studenten. 55. Jahrg.; 10 N; 4,30 Franken; F: Quart; R: stud. theol. Ed. Vischer, Basel, Seevogelstr. 70.

Correspondenzblatt für studierende Abstinenten, Offizielles Organ des Schweizerischen akademischen Abstinenten-Vereins Libertas und der Helvetia; 18. Jahrg.; B: 2,10 Franken; 12 N; F: Oktav; Anz; R: Hans Hunziker, Assistenzarzt a. d. Chirurgisch. Klinik, Basel; G: Buchdruckerei Kirsten & Zeisberg, Zürich.

Freistudent, Der, offiz. Organ d. Freistud. d. Univ. Zürich u. Bern; 24 N; V.: F. Hütter, Zürich (eingegangen).

Helvetia, Politisch-Literarisches Monatsheft der Studenten-Verbindung Helvetia; 37. Jahrg.; B: 5 Franken; 12 N; F: Oktav; R: W. Roaflaub, Bern, Meisenweg 23; G: Büchler & Co., Bern.

Jungbrunnen, Zeitschrift f. d. student. Abstinenzbewegung; 8. Jahrg.; ö.; 8°; jährl. 12 Hefte: B: 1,50 ℳ; R: Dr. A. Stieger. Zürich VI, Weinbergstr. 84; Expedition: Alb. Julen, Kollegium Sarnen; Anz.

Monat-Rosen, Organ des Schweizerischen Studentenvereins, 60. Jahrg.; B: 4 Franken: 12 N; F: Oktav; R: Prof. Jos. Troxler, Münster (Kanton Luzern).

Neue Fahrten, Blatt d. Schweiz. ak. Freischar.

Revue de Belles-Lettres, Organ der Société de Belles-Lettres. 19. Jahrg.; 12 N; V: Lüdin & Co., Liestal.

Revue Stellienne, offiz. Organ d. Schweiz. Stud.-V. Stella.

Schweizerische Akademische Rundschau, Organ des Freistudent. Bundes; 4. Jahrg.; F: Quart; B: 4 Fr. für Stud., 6 Fr. für Nichtstud. R: Alfr Knüsel, Kilchberg b. Zürich; V: Gebr. Leemann & Co., Zürich.

Zentralblatt der Schweiz. akadem. Turnerschaft, 18. Jahrg.; ö.; B: 4 F.; F: Oktav; R: Dr. K. Weber, Liestal; V: Büchler & Co., Bern.

Digitized by Google

Alphabetisches Namenverzeichnis.

A.

Abb 16.
Abderhalden 135. 140.
Abel 162. 166.
Abelsdorff 7.
Abert 138. 140.
Abicht 63. 64.
Abromeit 186.
Ach, Alw. 229.
Ach, N., 185. 188.
Achelis 41. 46. 47.
Achelis, W. 269.
Ackermann 289.
Adam, C. 8.
Adam, H. 9.
Adam, K. 267.
Adickes 279. 282.
Adler 83.
Adloff 126. 129.
Adrian 268.
Affolter 149.
Ahlfeld 215.
Ahrens 230.
Aichel 174.
Albert 185.
Albrecht, O. 236.
Albrecht, Walt. 279. 282.
Albu 6.
Alexander 60.
Ali Bey 107.
Allers 230.
Allfeld 74.
Allgeier 92.
Althaus 113.
Althaus P. 193. 203.
Altmann, K. 84.
Altmann, S. 152.
Alwens 84.
Aly 95.
Amann 228. 237.
Ambronn, H. 164. 166.
Ambronn, Leop. 116.
Amersbach 94.
v. Amira 225.
Ammann 96.
André 214 (3).
Andreae, F. 63.
Andreas, F. 115. 118.
Andreas, W. 263.
Andrée 186. 188.
Angenheister 117.
v. Angerer 352.
Anrich 266 (3). 271.
Anschütz, Gerh. 148. 149 (2).
Anschütz, R. 44. 47.
Anschütz, Willy 173. 177.
Ansel 97.
Anselmino 15.
Anton, Gabr. 135. 141.
Anton, Günther K. 164.
Antze 326.
Apelt 195.
Apffelstaedt 254. 255.
Appel 61. 64.
Aereboe 62. 65.
Arendt 18.
Arndt, A. 182.
Arndt, Gg. 268. 272.
Arndt, P. 87. 88.
Arneth 254.
v. Arnim 84. 88.
Arnold 57. 64.
Aron 61.
Aron, Er. 267.
Asch 268.
Aschner 136.
Aschoff 93. 98.
Askanazy 183.
Assmann, H. 196.
v. Aster 233.
Atzberger 352.
Atzler 126.
Aubin, G. 134.
Aubin, H. 46.
Auerbach 164.
Aufhauser 225.
Augstin 20.
Auhagen 18. 19. 20.
Autenrieth 94.
v. Auwers 216. 219.
Axenfeld 93. 98.
Axhausen 8.

B.

Baade 117.
Baader 107.
Bachem 43.
Bachmann, Ph. 74. 77.
Bachmann, W. 117.
Backhaus 186.
Bacmeister 94.
Bader 282.
Baginsky, A. 351.
Baginsky, B. 6.
v. Bahder 199.
Bahlmann 254.
Baisch, R. 150. 153.
Baist 95. 97.
Bakyrogiu 326.
Baldensperger 103.
Baldus 77.
Balla 250.
Ballod 11.
Ballowitz 250. 252. 255.
Baltzer 291.
Bang Kaup 85.
Baensch 270.
Baer 269.
v. Bardeleben 7.
v. Bardeleben, K. 162.
Bardenhewer 225. 236.
Barfurth 260. 263.
Bartels 268.
Barth, A. 195. 203.
Barth, P. 199. 204.
Baerthlein 289.
Bartholomae 148. 151. 154.
Barwick 165.
Baschin 15.
Baesecke 185. 188.
Basler 279.
Bastgen 267.
v. Batocki 56. 181.
Battermann 185. 188.
Baetzner 8.
Bauch 163. 166.
v. Baudissin 2. 16.
Bauer, A. 77.
Bauer, Fritz 291.
Bauer, Hans 139.
Bauer, J. 148. 154.
Bauer, M. 85.
Bauer, M. 352.
Bauer, Walt. 113.
Bauereisen 174.
Baum 174.
Baumert 138. 141.

Digitized by Google

Baumgart 184. 188.
Baumgärtel 194.
Baumgarten, O. 172. 177 (2).
v. Baumgarten 278. 282.
Baumgartner, Matth. 62. 65.
Baumgartner, Walt. 214.
Baeumker 225. 231. 236. 237.
Baeumler 93.
Baur, Erw. 19. 20.
Baur, L. 278.
Bauschinger 270. 272.
Bayer 268.
v. Baeyer, H. 150.
v. Baeyer, O. 14.
Becher 232. 236. 237.
Becher, Siegfr. 262. 263.
Bechtel 137.
Beck, Frz. 45. 47.
Beck, K. 150.
Beckenkamp 291. 292.
Becker (Berlin) 18.
Becker, Aug. 153. 155.
Becker, C. 11.
Becker, H. 87.
Becker, Phil. Aug. 199. 204.
v. Beckerath 93.
v. Beckerath, E. 202.
Beckh 14.
Beckmann, E. 10.
Beckmann, G. 76. 78.
Beeck 139.
Beer, Gg. 148 (3). 154.
Behaghel 105. 108.
Behm 182.
Behn, H. 329.
Behn, S. 46.
Behnke 218.
Behr 174.
Behrend 6.
Behrens, D. 105. 108.
Behrmann 15.
v. Beling 225.
v. Below 95. 97.
Belowsky 14.
Benda 6.
Bendix 7.
Benecke, W. 253. 255.
Beneke 133. 135. (2). 140.
Benjamin 230.
Bennecke, A. 261.
Benrath, Alfr. 45.
Benrath, K. 182. 187.
Benthin 184.
Benz 225.
Berblinger 175.
Berenbach 271.
v. Berenberg-Gossler 351.
Berendt 12.
Berg, Walt. 184.
Bergbohm 41. 47.
Bergeat 185. 188.
Bergell 7.
Berger 218.
Berger, Hans 162.
Bergmann, E. 201.
Bergmann, L. 77.
v. Bergmann 215. 219.
Bergsträsser, G. 202.
Bergsträsser, L. 128.
Bergt 201.
Berkner 63. 65.
Berliner 104.
Berndt 87.
Berneker 231. 236.
Bernhard 11. 16.
Bernheim 127. 129.
Bernhöft 259. 260 (2). 263.
Bernstein, Fel. 116.
Bernstein, Rud. 139.
Berten 228. 237.
Berthold, Em. 183.
Berthold, Gottfr. 115. 119.
Bertholet 112. 118.
Beschke 139.
Beseler 173.
Bessau 61.
Besserer 252.
Beßmertny-Heimann 326. 330.
Best 261.
Bestelmeyer 128.
Bestelmeyer, R. 229.
Bethe, Albr. 82. 83. 88.
Bethe, Er. 198. 204.
Bettmann 150. 154.
Beumer 352.
Beutell 63.
Bey-Sade 177.
Beyer 8.
Beyerle, Frz. 161.
Beyerle, K. 226.
Bezold, K. 151. 154.
v. Bezold, F. (Bonn) 43. 47.
Bezzenberger 184.
Biberfeld 60.
Bickel, A. 5. 17.
Bickel, E. 176.
Bickel, Heinr. 43.
Bickerich 77.
Bieberbach 86. 88.
Biedermann, Rud. 12.
Biedermann, W. 162. 166.
Bielschowsky 215. 219.
Bier 4. 17.
Bierling 125.
Biermann, Ed. 201.
Bihlmeyer 278.
Biltz 62. 65.
Bilz 92.
Binder, Jul. 288.
Binswanger 162. 166.
Birch-Hirschfeld, Arth. 181. 183 (2). 187.
Birk 174.
v. Birkmeyer 225.
Birkner 235.
Birr 174.
Birt 216. 218.
Bischoff 328 (2).
v. Bissing 225. 231 (2).
Bitter 174.
Bitterauf 232.
Bittler 154.
Bittorf 60.
Björkman 262.
Blaschke 186. 187.
Blasius 12.
Blau, Alb. 43.
Blau, Aug. 16.
Bleibtreu 126. 129.
Bleich 64.
Bleicher 87. 88.
Bleyer 235.
Bloch, Em. 93. 98.
Blochmann, F. 281. 282.
Blochmann, Reinhart 186.
Blühdorn 114.
Blum, Leo 269.
v. Blume 278.
Blumenthal, Ferd. 6.
Blumreich 7.
Bluntschli 83.
Bock, F. 286.
Bockenheimer 7.
Bodart 77.
Bode 138. 141.
Boden 235.
Boden, F. 328 (2).
Bohland 42.
Böhm, F. 285.
Böhm, Gottfr. 229.
Boehm, Rud. 195. 203.
Böhme 338.
Böhmer, G. 139.
Böhmer, Heinr. 193. 203.

Digitized by Google

Boehncke 84.
Bohnenberger 280. 282.
Boeke 86. 88.
Boeker 94.
Boit 184.
Boll 151. 154.
Bolland 16.
Bolza 96.
Bombe 48.
Boemer 253. 254.
Bonhoff 215. 219.
Bonhoeffer 4. 17 (2).
v. Boenigk 165.
Bonn 227.
Bonnet 42. 47.
Bonnet, R. 87.
Boenninghaus 60.
Bonwetsch 112. 118.
de Boor 126.
Bopp 153.
Borchardt, Leo 184.
Borchardt, Mor. 5.
Borcherdt 233.
Borchling 328.
Borgert 45. 48.
Borgmann 106.
Borinski 232.
Born, A. 86.
Born, M. 12.
v. d. Borne 63.
Bornemann 19.
Bornhak 3.
Bornhausen 214.
Bornhäuser 214 (3).
Borsche 117.
Borst 227. 237.
v. Bortkiewicz 12. 16.
Boruttau 7.
Bosenick 15.
Bosse 125.
Bostroem 104. 108.
Böttger, W. 201.
Böttner 184.
Bousset 103. 108.
Boysen 203.
Braatz 163.
Bracht 20.
Brackmann 185. 188.
Brahn 201.
Braig 91. 97.
Branca 10.
Brand 106.
Brandenburg, Er. 193. 197. 198. 204 (2).
Brandenburg, Kurt 6.
Brandes, M. 174.
Brandi 115. 118.
Brandis 165.
Brandl 10. 16.
Brandl, Jos. 230. 237.
Brandt, K. 175. 177.
Brandt, R. 177.
Brandt, Sam. 151. 154.
Brandt, W. 86.
Brasch 229.
Brauer, Aug. 351.
Braun, G. 127. 129.
Braun, H. 84.
Braun, Maxim. 184. 188.
Braun, O. 254.
Braun, Osk. 288. 292 (2).
Braun, W. 148.
v. Braun 63.
Braune, W. 151. 154.
Braunholtz 271.
Brauns 44. 47. 48.
Brauns, Jul. 326. 329.
Braunschweig 135.
Braus 150. 154.
Bredt 215.
Brefeld 61.
Bremer, O. 138.
Brendel 86. 87. 88 (2).
Brenner 290. 292.
Brentano 226.
Bresslau, E. 271.
Bresslau, Harry 270.
Breysig 12.
Brick 325.
Brie, F. 95. 97.
Brie, Siegfr. 58.
Briefs 93.
Brieger, L. 5. 17.
Brigl 282.
Brill 86.
v. Brill 281.
Brinkmann, Aug. 44. 47.
Brinkmann C., 95.
Brinkmann, Th. 45. 48.
Brock 75.
v. Brockdorff 176.
Brockelmann 133. 137.
Brodersen 177.
Brodersen, J. 254.
Brodmann 352.
Brodnitz 138.
Broili 235.
Bröker 16.
Brömser 230.
Brösamlen 279.
Bruck, E. 325. 327.
Bruck, Eberh. 59.
Bruck, Walt. 61.
Bruck, Werner F. 106.
Brückner, Alex. 10. 17.
Brückner, Arth. 8.
Brüel 139.
Brüggemann 104.
Brugmann 197. 204.
Brugsch 8.
Brühl 7.
Bruhns 6.
Brunabend 254.
Brüning, Aug. 104.
Brüning, H. 260. 263.
Brünings 126. 129.
Brunn, 235.
Brunner, C. 325.
Bruns, Heinr. 197. 204.
Bruns, Osk. 114.
Bruns, V. 3.
Brunstäd 77.
Brunswig 253. 255.
Buch, F. 165.
Buch, Gg. 59.
Buchenau 232.
Bücher 197. 204.
Bucherer 45.
Buchholz 139. 141.
v. Buchka, G. 259.
Buchner 20.
Buchner, M. 233.
Buchner, P. 235.
Büchsel 259. 263.
Buchwald 19.
Buchwald, E. 64.
Bücking 270.
Budde 214.
v. Buddenbrock 153.
Buder 200.
Bühler, K. 233.
Bühler, Ottm. 59.
v. Bühler 280. 282.
Bulius 94.
Bulle 290.
Bulling 165.
Bülow 281.
Bultmann 58.
Bumke 60. 65.
Bumm 4. 17.
Bunge, P. 135.
Bunge, R. 42.
Burchard, Albr. 261.
Burchard, Kurt 82.
Burckhard, Gg. 289.
v. Burckhard 352.
Burckhardt 85.
Burckhardt, Hans 9.
Burgeff 236.
Bürger 9.
Bürger, M. 175.
Bürgers 196.
Burghart 6.
v. Burgsdorff 193.
Bürker 104. 108.
Burmeister 16.
Busch, A. 279.

Digitized by Google

Busch, M. 78. 76. 78 (2).
Busch, W. 216. 218.
Buschke 6.
Büsgen 117.
Busolt 115.
Busse, W. 162.
Busz 252. 255.
Busz, Hans 252.
Bütschli 152. 154.
Büttner 261.
Byhan 326. 329.
Byk 14.

C.

Cahn, A. 268.
Cahn, E. 82.
van Calker, Fritz 267.
van Calker, W. 172 (2). 173.
Calmes 87. 88.
de la Camp 93. 98.
v. Campenhausen 152.
Cantor, Gg. 352.
Cantor, Mor. 153.
Capelle 43.
Cappeller 164.
Carathéodory 11. 16.
Carl 184.
Cartellieri, Alex. 163. 166.
Cartellieri, O. 152. 153.
Caspar 14.
Caspari, W. (Berlin) 19.
Caspari, W. (Breslau) 58.
Caspari, Walt. 74. 77 (2).
Casper, Leop. 6.
Casper, M. 63. 65.
Cassirer, E. 14.
Cassirer, R. 7.
Cauer 253.
Ceelen 8.
Cermak 107.
Christa 270.
Christeller 184.
Chroust 290. 292.
Cichorius 44. 47.
Cichy 64.
Citron 9.
Claisen 11.
Classen 328. 330.
Claus, A. 187.
Clausen 136.
Claussen 14.
Claussen, B. 263.
Clemen, K. 45.
Clemen, P. 44. 47.
Cloos 218.
Cohen, H. 352.
Cohn, Em. 270.
Cohn, F. 11. 16. 18.
Cohn, F. Jon. 95.
Cohn, G. 115.
Cohn, Rud. 183.
Cohn, Th. 183.
Coehn 117.
Collin 106.
Coenders 126.
Coenen 60.
Conrady 199. 204.
Cords 43.
Cornelius 84. 88.
Cornill 133 (3). 140.
Correns 11.
Cortner 251.
Cosack 226.
Courant 117.
Crain 263.
Cramer 43.
Creite 114.
Crome 41.
Crone 154.
Crönert 270. 272
Crüger 134.
Crusius 231. 236.
Curschmann, Fritz 128.
Curschmann, H. 261. 263.
Curtis 84. 88.
Curtius, Ludw. 76. 95. 97.
Curtius, Rob. 46.
Curtius, Th. 153. 154.
Cusig 64.
Czerny, Adalb. 4. 17 (2).

D.

Dacqué 235.
Dadé 13.
Dalman 125. 129.
v. Dalwigk 217.
Dammann 329.
Damsch 114.
Danckwortt 63.
Daenell 253.
Dannemann 104.
Darmstädter 116.
v. Dassel 328.
David 136.
Dax 230.
Debrunner 128.
Debye 116. 119.
Deecke 96. 97 (2).
Deegener 14.
Déguisne 86. 88.
Dehio 270.
Dehn 327.
Deissmann 2. 16.
Deissner 125.
Delaquis 82.
Delbrück, Berth. 163.
Delbrück, Hans 10. 16.
Delbrück, M. 19. 20.
Delitzsch 10.
Demoll 230. 237.
Deninger 351.
Denker 135. 140.
Derlitzki 107.
Des Coudres 198. 204.
Deschauer 46.
Dessau 11.
Dessoir 12.
Determann 94.
Detmer 164.
Detmold 351.
Dettweiler 262.
Deubner 95. 97.
Deuchler 280. 282.
Deumer 328 (2).
Deussen, E. 201.
Deussen, P. 175. 177.
Deutsch 177.
Deutschbein 137. 140.
Diaz de la Réd 326. 329.
Dibelius 148. 154.
Dibelius, W. 44. 47.
Dickel 3.
Dieck 5.
Dieckmann 235.
Diehl, K. 91. 92 (2). 97.
Diekamp 251.
Diels, H. 9. 16.
Diels, L. 12. 18.
Diels, O. 176. 177.
Diels, P. 62. 64.
Diepgen 94.
Dieterich 201.
Dieterici 175. 177.
Dietlen 289.
Dietrich 64.
Dietzel 44. 47.
Dieudonné 227.
Dimroth 291. 292.
Dinger 164.
Dingler 235.
Dinse 177.
Dirks 290.
Disselhorst 137 141.
Distel 236.
Dittler 196.
Dittrich 200.
Doeberl 232.
v. Dobschütz 133. 140 (2).
Dochow 149. 154.
Döderlein, Alb. 227. 236 (2).
Döderlein, L. 271.
Doflein 96. 97.
Doehle 174.
Dohna, Graf zu 182.
Dold 289.
Dölger 251.
Döllken 196.
v. Domaszewski 148. 150. 151. 154.
Dönitz 8.
Donle 235.
Doren 201
Dörholt 251.
Döring 114.

Digitized by Google

Dorner, Gg. 197.
Dörr 226.
Dörr, G. 326. 330.
Doutrelepont 351.
Dove, K. 97.
Drach 16.
Drachter 230.
Dragendorff 11.
Dragendorff, O. 43.
Draeger 164.
Dräseke 330.
Dreesen 85.
Drerup 290. 292.
Drescher 63.
Dresel 150.
Drevermann 86. 88.
Drexler 128.
Dreyer 61.
Dreyfus 83.
Dreyfuß 268.
Driesch 151.
v. Drigalski 135.
Droysen 114.
Drucker 201.
v. Drygalski 225. 234 (2). 236.
Du Bois-Reymond, René 5. 17.
Dugge 261.
v. Duhn 150. 154.
Dunkmann 125. 128 (2).
Dürigen 19.
Dürken 117.
Duysen 20.
Dyhrenfurth 64.
Dyroff, A. (Bonn) 44. 47.
Dyroff, Ant. (München) 226.
Dyroff, K. 232.

E.

Ebbecke 114.
Ebbinghaus 40.
Ebel 107.
Ebeling 175. 177.
Eber 199. 204.
Eberhard 138.
Ebers 252.
Eberstadt 11.
Eberth 185.
Ebler 86.
Ebrard 195.
Eck 103 (3). 108.
Ecke 40. 46.
Eckert, Chr. 45.
Eckert, J. 8.
Eckhardt 95. 97.
Eden 163.
Edens 229.
Edinger 351.
Edler 163. 166 (7).
Eger 133. 140 (2).
Eger, O. 103.
Eggeling 19.
v. Eggeling, Heinr. 162.
Eggerss 128.
v. Eheberg 76. 78 (2).
Ehlers 115. 119 (2).
Ehrenbaum 330.
Ehrenberg, H. 252. 255.
Ehrenberg, Hans 152.
Ehrenberg, P. 116. 119.
Ehrenberg, R. 261. 263.
Ehrenberg, Rud. 114.
Ehrenberg, V. 194. 203 (2).
Ehrenstein 326. 330.
Ehret 268.
Ehrhard 266.
Ehrhardt 183.
Ehrich, W. 46.
Ehrismann 127. 129.
Ehrlich, Fel. 63. 65.
Ehrlich, H. 186.
Ehrmann 8.
Eichelberg 114.
Eichmann 225. 236.
v. Eicken 104. 108.
Eigenbrodt 165.
Einstein 11.
Eisele 92.
Eisenlohr 186.
Eisenreich 230.
Eisler 135.
Eissfeldt 2.
Eitel 86.
Eitel, Ant. 95.
Elbs 105. 108.
Elkan 165.
Ellinger 83. 88.
Els 43.
Elster, E. 216. 218.
Elter 44. 47.
Elze 150.
Embden 83. 88.
Emge 104.
Emmerling 13.
Emmert 291.
Endemann 149.
Enderlen 149. 154.
Enders 46.
Endres 226. 237.
Engel 105. 108.
Engelhardt 162.
Engelhorn 75. 163.
Engelkemper 250 (2). 251.
Engelmann 214.
Engländer 195.
Engler 9. 17. 18.
Enneccerus 214. 218.
Epstein 271.
Erb 149.
Ercklentz 60.
Erdmann, B. 2. 9 (2). 16.
Erdmann, E. 138. 141.
Erggelet 163.
Erhard 107.
Erhardt 261.
Erismann 46.
Erkes 202.
Erman, A. 10. 17.
Erman, Heinr. 251. 255.
Erman, W. 46.
Ernst 148. 149 (2). 154.
Ernst Ludwig, Großherz. v. Hessen u. bei Rhein 103.
Esch 215.
Escherich 225. 226. 227. 237.
Eschweiler 42.
Esser, Gerh. 41. 47.
Esser, Hub. Jak. 114. 118.
Ettlinger, E. 128.
Ettlinger, M. 253. 255.
Eucken 163. 166.
Euler 75. 78.
Eversheim 45.
Ewald, Aug. 150.
Ewald, P. 236.
Ey 326.
Eymer 150.

F.

Fabricius 218.
Fabricius, C. 2. 250.
Fabricius, E. 95. 97.
Fabricius, L. 227. 237.
Fajans 235.
Falck 174. 177.
Falckenberg 76.
Falckenheiner 118.
Falke 200.
Falkenberg 261. 263.
Falkenheim 183. 187.
Faust 288. 292.
Fehling, Ferd. 152.
Fehling, H. 267. 272.
Fehn, C. 107.
Fehr 149.
Fehr, B. 269. 272.
Fehrle 149. 152.
Feigl 328.
Feiler 84. 88.
Feine 133. 140.
Feist, Frz. 176.
Feist, K. 106.
Felber 139.
Feldmann, Frz. 41. 47.
Feldmann, Nikol. 48.
Felix 200.
Felten 41. 47.
Ferrars 96.
Feßler 228.
Fester 137. 140.

Digitized by Google

Feußner 217. 219.
Feustell 187.
Fick 4. 17.
Ficker. Gerh. 172 (3). 177 (2).
Ficker, J. 266.
Ficker, Mart. 5.
Fiebach 187.
Filehne 59.
Finger 133. 134 (2).
Finke, H. 154.
Finke, Heinr. 91. 95. 97.
Finkelnburg 43.
Finkelstein 6.
Firmenich-Richatz 45.
Fischel 15.
Fischer, Alb. 46.
Fischer, Alois 233.
Fischer, Aug. 197. 204 (2).
Fischer, Bernh. 83. 88.
Fischer, E. (Erlangen) 76.
Fischer, Ema. (Berlin) 9. 17.
Fischer, Eug. 93. 98 (2).
Fischer, G. 19. 20.
Fischer, Guido 215. 219.
Fischer, H. 59.
Fischer, Hans Albr. 161.
Fischer, K. 128.
Fischer, O. (Breslau) 58. 64.
Fischer, O. (Erlangen) 76. 78.
Fischer, O. (Göttgn.) 117.
Fischer, O. (Halle) 139.
Fischer, Wald. 63.
Fischer, Walt. 236.
Fischer, Walt. (Würzbg.) 290.
v. Fischer, H. 279. 282.
Fitting, H. 134.
Fitting, Hans 40. 43. 44. 47 (2).
Flechsig 195. 203.
Fleiner, W. 149. 154.
Fleischer, B. 279.
Fleischer, K. 86.
Fleischer, M. 19. 20.
Fleischer, Osk. 12.
Fleischmann, Alb. 76. 78.
Fleischmann, M. 182.
Fleischmann, P. 8.
Fleischmann, W. 115.
Fliegel 20 (2).
Florenz 325. 326. 329 (2).
Flügge 4. 17.
Flury 289.
Fock 13.
Föppl 291.
Forschbach 60.
Forster 8.
Forster, Andr. 269.
Förster, Er. 85.
Förster, Fr. W. 232. 236.
Förster, M. 196. 204.
Förster, Otfr. 60.
Förster, R. 61. 64.
Förster, W. 9.
Franck 14.
Fraenckel 8.
Frank, Er. 61.
Frank, J. 236.
Frank, K. 270.
Frank, O. 227. 237.
v. Frank 225.
Franke, E. 261.
Franke, J. 351.
Franke, K. 150.
Franke, O. 186.
Franke, O. (Hamburg) 325. 326. 329 (2).
Fraenkel, A. 218.
Fränkel, E. 176. 177.
Fränkel, Ed. 15.
Fränkel, J. 8.
Fränkel, L. 60.
Fränkel, W. 86.
Frankenhäuser 7.
Frankl 233.
v. Franqué 42. 47.
Frantz 177.
Franz, 107.
Franz, A. (Frankf.) 87.
Franz, K. 4. 17.
Franz, W. 279. 282.
Frech 351.
Fredenhagen 201.
Frege 164. 166.
Freiberg 116.
Freihen 291.
Freise 197.
Freisen 288.
Frensdorff 113.
Frenzel 193. 203 (2).
Frerichs 45.
Frese 136.
Freudenberg, E. 150.
Freudenberg, K. 176.
Freudenberg, W. 117.
Freudenthal 82.
Freund 107.
Freund, H. 150.
Freund, H. (Straßbg.) 268.
Freund, M. 218.
Freund, Mart. 82. 85. 86. 88.
Freund, R. 8.
Freund, W. Alex. 352.
Frey, E. 215.
Frey, Walt. 175.
v. Frey 288. 292.
Freytag, G. 229.
v. Freytag-Loringhoven 333.
Friboes 261. 263.
Frick 282.
Frickenhaus 269. 272.
Friedberger 126. 129.
Friedemann 7.
Friedemann, N. 48.
Friedensburg 63.
Friedenthal 7.
Friederichsen 185. 188.
Friedheim 196.
Friedländer, M. 11.
Friedländer, P. 12.
Friedländer, Siegfr. 63.
Friedländer, Walt. 96.
Friedmann, E. 7.
Friedmann, W. 201.
Friedrich August, König von Sachsen 193.
Friedrich, Großherzog von Baden 91. 148.
Friedrich Franz, Großherzog von Mecklenburg-Schwerin 259.
Friedrich, E. (Leipzig) 201.
Friedrich, P. (Kiel) 174. 177.
Friedrich, Phil. 225.
Friedrich, Rud. 329.
Friedrich, Walt. 97.
Fiedwagner 84. 88.
Fries, C. 217.
Fries, K. 107.
Fries, W. 138.
Friese 16.
Frings 45.
v. Frisch 235.
Frischeisen-Köhler 138. 140.
Fritsch, G. 4.
Fritsch, K. 84.
Fritz 282.
Fritze 139.
Fritzler 85.
Fritzsche 107 (2).

Digitized by Google

Fröhlich, Jul. 43.
Frölich 138. 141.
Fromm 96.
Fromme, Alb. 114.
Fromme, K. 106. 108 (2).
Frommel 148.
Frommhold 125.
Frost 45.
Frühwald 196.
Frund 43.
Fuchs, C. J. 280. 282.
Fuchs, Hugo 268.
Fuchs, R. 60.
Füchsel 118.
Füchtbauer 281.
Fühner 183. 187.
Funke 268.
Fürbringer 149.
Fürstenau 8.

G.

Gabriel 11. 17.
Gadamer 62. 65 (2).
Gaede, P. 19.
Gaede, W. 97.
Gaffky 5.
v. Gall 108.
Gallinger 238.
Ganter 126.
v. Garbe 279.
Gardthausen 199.
Gareis 225.
Garrè 42. 47.
Garten 193. 195 (2). 203.
Gaertner, 162.
Gass 97.
Gasser 215. 219.
Gassner 341.
Gastrow 327.
Gattermann 96. 97.
Gaufinez 45.
Gaupp, Rob. 278. 282.
Gauß 94.
Gawriysky 16.
Gebb 83.
Gebele 228.
Gebhardt, Walt. 352.
Geffcken 262. 263.
Gehrcke 14.
Geib 278.
Geigel 289.
Geiger, K. 282.
Geiger, L. 117.
Geiger, L. (Berlin) 12.
Geiger, Mor. 233.
Geiger, W. 76. 78.
Geiler 254.
Geinitz 261. 263.
Geißler 139.
Geist 270.
Geldner 217.
Gelzer 270. 272.
Gelzer, Heinr. 165.
Genewein 230.
Geppert 103. 104 (2). 108.
Gerber 183. 187.
Gercke 61. 64.
Gerdien 117.
Gerhard, K. 140.
Gerhardt, Ulr. 63
Gerhardt, Dietr. 288. 292.
Gerhartz 43.
Gering 175. 177.
Gerlach, K. A. 173.
Gerlach, Leo 74. 77.
Gerlach, O. 185. 188 (2).
Gerlach, Walt. 117.
Gerland, Gg. 270.
Gerland, Heinr. 161.
Gerth 46.
Gewecke 46.
Geyer 41.
Geyser 95. 97.
Giebel 218.
v. Gierke, Edg. 94.
v. Gierke, Jul. 182.
v. Gierke, O. 3.
Giese, E. 162.
Giese, F. 82.
Giesenhagen 230. 237.
Gietl 352.
Gigalski 56 (2).
Gilbert 229.
Gildemeister 6. 17.
Gilg 12.
Gillmann 288.
Gillmeister 326. 330.
Gisevius 105. 108.
Glagau 127. 129.
Glage 326.
v. Glasenapp 46.
Glaser 218.
Glaue 161.
Glawe 250. 255.
Glitsch 194.
Gluck 6.
Glück 153.
Glund 254.
Gmeiner 351.
Gmelin 103.
Goebel, K. 60.
Goebel, Siegfr. 40.
v. Goebel, K. 234. 237 (4).
Göbell 174. 177.
Gocht 5. 17.
Godeck 152.
Goedecke-meyer 185. 188.
Göhlich 325. 230.
Goldscheider 4. 17.
Goldschmid 83.
Goldschmidt, A. 10. 17.
Goldschmidt, James 3. 16..
Goldschmidt, M. 197.
Goldschmidt, R. Hellm. 254.
Goldschmidt, V. 153.
Goldstein 83.
Golf 200.
Göller 91 (2). 92. 97.
Golther 261. 263.
v. d. Goltz 125. 128 (2).
Göppert 114. 118.
Göppert, E. 82. 83 (2) 88.
Göring 104.
Görland 328.
Gössel 202.
Gossner 235.
Göters 41.
Gothein 151. 154.
Götsch 271.
Gotschlich 104. 108.
Gött 230.
Götte 270. 272.
Göttler 225. 236.
Gottlieb 149. 154.
Gottlob 254.
Göttsberger 225 (3). 236.
Gottstein 60.
Goetz, Gg. 161. 163 (2). 166.
Goetz, Leop. K. 45. 47.
Götz, Walt. 199. 204.
Götze 95. 97.
Goutta 218.
Goy 186.
Grabbe 202.
Grabein 134.
Gräbner 15.
Gräbner, F. 46.
Gradenwitz 149.
Gradmann 280. 282.
Grafe, Ed. 40.
Grafe, Er. 150.
Gräfenberg 85. 87.
Gräff 94.
Graff 42.
Gragger 13. 17.
Gramm 95.
Grammel 139.
Gräper 61.
Graser 75. 78 (2).
Grashey 229.
Grassmann 106. 108.
Graetz 235.
v. Grauert 231. 236.
Grawitz, P. 126. 129.
Graz 187.
Grebe, L. 46.
Greeff 5. 17.
Gregor 196.
Grenacher 136.

Digitized by Google

Gressmann 2.
Gretener 58.
Greving 41. 47.
v. Grill 277.
Grimm 327 (2).
Grimme 253. 255.
Grimmer 186. 188.
Grisebach 15.
Grisebach, E. 165.
Grobben 19.
Grober 162.
Gröber, P. 201.
Groenouw 60.
Groos 280. 282.
de Groot 11. 17.
Gros 135. 140.
Gross, O. 126.
Gross, W. 150.
Grosse 95.
Großmann, E. 235.
Großmann, H. 14.
Grote 136.
Groth 229.
v. Groth 234. 237 (2).
Gröthuysen 14.
Grotjahn 8.
Grouven 135. 140.
Grube, K. 43.
Gruber, Aug. 96.
Gruber, Gg. B. 269.
v. Gruber 227. 237.
Grueber 226.
Gruhle 150.
Grünberg 261.
Grund 136.
Grüneisen 14.
Grüneklee 187.
Grünfeld 134.
Grunmach 5. 17.
Grunwald 56.
Grüter 215.
Grützmacher, Gg. 250.
Grützmacher, R. 74. 77.
v. Grützner 278.
Gudden 228.
Gudzent 8.
Guleke 268.
Gumprecht 163.
Gundel 107.
Gundelfinger 152.
Gundermann, G. 279. 282.
Gundermann, W. 105.
Gunkel 103 (3). 108.
Günter 280.
Güntert 152.
Günther, A. 14.
Günther, E. 107.
Günther, K. 5.
Günther, Konr. 97.
Günther, O. 203.
Günther Rud. 214.
v. Guenther 57.
Gürber 215. 219.
Gürich 326. 330.
Guthe 194.
Guthnick 12.
Gutmann A. 8.
Gutmann, Frz. 281.
v. Guttenberg 14.
Güttich 9.
Güttler 232.
Guttmann 63.
Gutzeit 139. 186.
Gutzmann 7.
Gutzmer 137. 140.

H.

Haack 77. 78.
Haake 14.
Haarmann 15.
Haas, Arth. 201.
Haas, Gg. 105.
Haas, Hans 193. 203.
Haas, Jos. 279. 282.
Haase 58.
Haasler 135.
Haber 11.
Haberlandt 10. 17.
Haeberlin 118.
Habich 232. 237.
Hack 234.
Haeckel 163.
Haecker 93.
Haecker, V. 137. 141.
Haff 260.
Hagelweide 186.
Hagemann 48.
Hagemann, R. 215.
Hagen 87.
Hagen, K. 329.
Hagen, Osk. 117.
Hahn, Ed. 14. 19.
Hahn, F. 86.
Hahn, H. 44. 47.
Hahn, Mart. 93. 98.
Hahn, O. 14.
Hahn, R. 84.
Haike 7.
v. Halban 291.
Haller, J. 277. 280. 282.
Hamann 106. 217. 219.
Hambruch 326 (2). 329.
Hamm 269.
Hammer 150.
Hampe 151. 154.
Haendcke 185. 188.
Handwerker 291.
Hänel, J. 125.
Hänisch 15.
Hanne 328.
Hannes 60.
Hannig 271.
v. Hansemann 5.
Hansen 105. 108.
Hansen, J. 185. 188 (3).
Hanser 61.
Hantzsch 198. 204.
Häpke 15.
Happel 281.
Hara 329.
Harder 291.
Häring, Th. 280.
v. Häring 277. 282.
Harms, Bernh. 173. 177 (2).
Harms, F. 291.
Harms, W. 218.
v. Harnack 2. 16.
Harrassowitz 107.
Härtel 136.
Hartert 279.
Hartmann, F. 15.
Hartmann, Gottfr. 232.
Hartmann, J. 116. 119.
Hartmann, M. 14.
Hartmann, N. 218.
Hartmann, R. 200.
Hartogs 235.
Hartung 139.
Hartwig 77.
Harzer 175. 177.
Hase, Albr. 165.
Hase, Fel. 254.
Haseloff 13.
Hasenclever 139.
Hashagen, J. F. 259.
Hashagen, Justus 45.
Hasse, 59.
Hasse, H. 85.
Hasselwander 229.
Hassenpflug 214.
Hatschek 113.
Hauck, Alb. 352.
Hauck, Leonh. 75.
Haupt, H. 107.
Hauptmann 94.
Hauschild 114.
Hausdorff 127. 129.
Hauser, F. 77.
Hauser, G. 74. 78.
Hauser, Hans 261.
Haußleiter, G. 133. 140.
Haußleiter, J. 125 (3). 128.
Haußner 163. 166.
Haymann, F. 260.

Digitized by Google

Haymann, L. 230.
v. Heck 278.
Hecke 116. 119.
v. Heckel 232.
Hecker 15.
Hecker, Alfr. 49.
Hecker, Osk. 271.
Hecker, Rud. 228.
Hedemann 161.
Hedicke 270.
Heeg 236.
Heer 92. 97.
Heerdegen 76.
Heffter, Arth. 4. 17.
Heffter, Loth. 96. 97.
Hegar, K. 94.
Hegemann 18. 20.
Hegi 235.
Hegler 278.
Hegner 163.
Hehn 288. 292.
Heidegger 96.
Heidenhain 278. 282.
Heider 10. 17.
Heiderich 42.
Heiduschka 287. 290. 291. 292.
Heiland 77.
Heilborn 57. 58. 59.
Heilbronn 254.
Heile 324.
Heilner 229.
Heim, K. 250.
Heim, L. 75. 78.
Heimann 61.
Heimberger 40. 41 (2).
Heimerle 48.
Heimsoeth 218.
Hein 134.
Heine, Bernh. 228. 236. 237.
Heine, Leop. 172. 173 (2). 177.
Heineke 196. 203.
Heinisch 266. 271.
Heinke 324.
Heinrichsdorff 61.
Heinsheimer 149. 154.
Heinz 75. 78.
Heinze, R. 198. 204.
Heisenberg 232. 236.
Heitmüller 214.
Helbron 7.
Held 195. 203.
Heldmann 138.
Helfreich 289.
Helfritz 3.
Hell 177.
Hell, Jos. 76. 78.
Heller, E. 196.
Heller, G. 201.
Heller, Jul. 7.
Heller, L. 128.
Hellinger 86. 88.
Hellmann, G. 11. 18.
Hellmann, Sigm. 232.
Helly 289.
Helm, K. 106.
Helm, Rud. 262. 263.
Helßig 203.
Hempelmann 201.
Hengstenberg 82.
Henke 184.
Henke, F. 59. 65.
Henkel 162. 166.
Henle 41.
Henneberg, B. 104.
Henneberg, R. 7.
Henner 290. 292.
Hennig 277. 281 (2). 282.
Henning 269. 272.
Henning, F. 14.
Henning, H. 86.
Henrich, Ant. 270.
Henrich, F. 77.
Hense 95.
Hensel, Kurt 216. 218.
Hensel, P. 76.
Henseler 117.
Hentschel 330.
Hentze 174. 177.
Hepding 107 (2).
Heraeus 85.
Herbig 259. 261. 262.
Herbst 153.
Hergesell 11.
Herglotz 198. 204 (2).
Hering, H. 133.
Herkenne 41.
Herkner 10. 16.
Hermann, Ed. 116. 118.
Hermann, F. 75.
Hermann, Rud. 113.
Hermelink 214.
Herre 201.
Herrenknecht 94. 98.
Herrmann, Eug. 152.
Herrmann, Gg. 187.
Herrmann, J. 259. 263.
Herrmann, M. 13.
Herrmann, W. 214.
Hertel 267. 272.
Hertwig, Osk. 4. 17.
v. Hertwig, R. 234. 237. 238.
Hertz 117.
Hertz, G. 15.
Herweg 139.
Herxheimer 83. 88.
Herz 63.
Herzfeld, E. 13. 16.
Herzog, Gg. 196.
Herzog, J. 7.
Herzog, Rud. 103. 105. 106. 108.
Herzog, Th. 236.
Herzog, W. 228.
Heß, Kurt 97.
Heß, Rud. 269.
v. Heß 227. 237 (2).
Hesse, Alb. 181. 184. 185. 188 (2).
Hesse, F. 352.
Hesse, G. 162. 166.
Hesse, R. 44. 47.
Hessel 270.
Hesselmeyer 278.
Heßler 135.
Hettner, Alfr. 151. 154.
Hetz 20.
Heubner, O. 4.
Heubner, Wolfg. 114. 118.
Heuck 229.
Heuckenkamp 127. 129.
Heuser 107.
Heusler 11. 16.
Heydweiller 262. 263 (2).
Heyfelder 280.
Heymann, B. 6.
Heymann, E. 3.
Heymann, P. 6.
Heymann, Rud. 196.
Heymons 19. 20.
Heyner 87.
Hielscher 254.
Hilb 291.
Hilbert, Dav. 115. 119.
Hilbert, Gerh. 259. 263 (2).
Hilbert, P. 183.
Hildebrand, Heinr. 215.
Hildebrand, O. 4. 17 (3).
Hildebrandt, Edm. 14.
Hildebrandt, W. 94.
Hilgenfeld 164.
Hilka 63. 64.
Hillebrandt 61.
Hiller v. Gaertringen 11.
Hilliger 203.
Hilling 92. 97.
Hillmann 20.
Himstedt 96. 97.
Hinneberg 330.
Hinsberg 60. 65.
Hinselmann 43.
Hintze, K. 197.
Hintze, O. 10. 16.
Hintzelmann 154.
v. Hippel, Eug. 113. 118.

Digitized by Google

v. Hippel, Rob. 113.
Hirsch, Em. 41. 47.
Hirsch, K. 118. 118.
Hirsch, P. 46.
Hirsch, P.(Jena) 165.
Hirschberg 4.
Hirschel 150.
Hirschfeld, Fel. 6.
Hirschfeld, O 9.
Hirt 106. 108.
His Rud. 250. 251 (2).
His, W. 2.4 (2). 17.
Hitze 251.
Höber 173. 177.
Hoberg 91. 97.
Hobohm 15.
Hobstetter 164. 166.
Hoche 93. 98.
Hock 290.
Hoffendahl 9.
Hoffmann 19.
Hoffmann, A. 126.
Hoffmann, Eg. 126.
Hoffmann, Er. 42. 47.
Hoffmann, F. Albin 195. 203 (2).
Hoffmann, Gg. 58.
Hoffmann, Gerh. 186.
Hoffmann, J. 150.
Hoffmann, O. 252. 255.
Hoffmann, P. 289.
Hoffmann, R. 117.
Hoffmann, R. (München) 230.
Hofmann, Frz. 215. 219.
Hofmann, P. 15.
Hofmeier 287. 288 (2). 292.
Hofmeister, A. 14.
Hofmeister, Frz. 267. 271.
Hogenmüller 154.
Hohl 270.
Hohlfeld 196.
Hohlweg 104.
Hohmann 271.
Hoehne 126. 129.
Holdefleiß, F. 61. 65.
Holdefleiß, P. 138. 141.
Hölder 193. 197 204 (2).
Holl 2. 16.
v. Hollander 134.
Holldack, Fel. 194.
Holldack, Hans 48.
Hollmann 19. 20.
Hollrung 139.
Hölscher 133.
Holste 168.
Holtermann 13.
Holthausen 175. 177.
Holtzmann, Osk. 103.
Holtzmann, Rob. 62. 64.
Holz 199.
Holzapfel 174.
Holzbach 279.
Homburger 150.
Hommel 231. 236.
Honcamp 282.
Höniger, Heinr. 92.
Höniger, Rob. 13.
Hönigschmid 235.
Hönigswald 63. 65.
Hönnicke 58. 64.
Hoops 151. 154.
Höpfner 163. 166.
Höpfner 113.
Hoppe 96.
Hoppe-Seyler 174.
Horn 327.
Horn, P. 43.
Horn, W. 106. 108 (2).
Horneffer 107.
Horovitz 84. 88.
Horrmann 176.
Horst 218.
Horstmann, Aug. 153.
Horten 46.
Hosemann 341.
Hosius 290. 292.
v. Hoesslin 136.
Hotz 334.
Hoetzsch 12.
Houben 14.
Howard 199.
Hübner, Arth. 13.
Hübner, Arth. (Bonn) 43.
Hübner, Rud. 134.
Hübotter 9.
Hubrich 125 (3).
Hübschmann 196.
Hueck 229.
Hügel 269.
Hüls 250.
Hülsen 151.
Hultzsch 137.
Hummelsheim 42.
v. Huene 281.
Hünlich 204.
Huntemüller 104.
Hunzinger 327.
Hürthle 59. 65.
Husserl 95. 97.
Husung 254.

I.

Ibrahim 162.
Igersheimer 114.
Ihmels 193 (3). 203.
Imelmann 262. 263.
Immendorff 164. 166.
Immisch 91. 95 (2). 97.
Isaac 84.
Isenschmid 84.
Isserlin 229.

J.

Jachmann 117.
Jacob, Gg. 175, 177.
Jacob, K. 280.
Jacob, L. 289.
Jacobi, E. 251.
Jacobi, Erw. 194.
Jacobi, Gg. 43.
Jacobj, K. 278. 282.
Jacobs 95. 97.
Jacobsohn, H. 217. 219.
Jacobsohn, L. 6.
Jacobson 13.
Jacobsthal 217. 219.
Jacoby, Fel. 175. 177.
Jacoby, G. 128.
Jadassohn 59. 65.
Jaffé, Edg. 227.
Jaffé, Gge. 201.
v. Jagemann 149.
Jäger, E. 194. 203.
Jäger, F. 12.
Jäger, W. 176. 177.
Jahrmärker 215. 219.
Jaekel 127. 129.
Jamin 75. 78 (2).
Janentzky 234.
Jannasch 153.
Jaensch 217. 219.
Janssen 270.
Jantzen 95. 97.
Japha 139.
v. Jaschke 104. 108 (3).
Jaspers 152.
Jastram 184.
Jastrow 12.
Jedzink 56.
Jellinek 173.
Jenner 218.
Jensen, Chr. 185. 188.
Jensen, P. 113. 118.
Jensen, P. (Marburg) 216. 219.

Digitized by Google

Jentzsch, F. 107.
Jeremias 194.
Jerusalem 161.
Jesionek 104. 108.
Jess 104.
Jiriczek 290. 292.
Jirku 172.
Joachim, Gerh. 183.
Joachim, J. 118.
Joachimsen 232.
Jodlbauer 228.
Johannsen 177.
John 202. 204.
Johnsen 175. 177.
Jolly, Jul. 290. 292.
Jolly, Ph. 136.
Jolly, Rud. 7.
Jordan, H. 74. 77.
Jordan, Leo 232.
Jordan, R. 165. 166.
Jordis 351.
Jores 173. 177.
Joerges 134.
Joseph 8.
Jost 20 (2).
Jost, L. 266. 270 (2). 272.
Jostes 252. 255.
Judeich 163. 166.
Jülicher 214. 218. 219.
Juncker 182. 187.
Jung, Er. 266. 267 (2).
Jung, Heinr. 175. 177.
Jung, Ph. 351.
Jungblut 85.
Jungmann 199. 204.
Jungnitz 351.
Junius 43.
Junker 107.
Juntke 118.
Jürgens 7.
Justi 136.

K.

Kabitz 253.
Kafka, G. 233.
Kafka, V. 328.
Kaftan 2.
Kahan 194.
Kahl 3.
Kahle, P. 106.
Kahler 93. 96.
Kähler, W. 125. 128.
Kahrstedt 254.
Kaiser, Er. 106. 108.
Kaiser, Hans 270.
Kaiserling 183. 187.
Kalb, L. 235.
Kalbfleisch 105. 108.
Kallius 59. 65.
Kaluza, M. 185. 188.
Kaluza, Th. 186.
Kämmerer 229.
Kampers 62. 64.
Kantorowicz, Alfr. 43.
Kantorowicz, H. 92.
Kappen 165.
Kappis 174.
Karge, P. 251.
Karst, J. 254.
Karst (Straßburg) 270.
Kaerst 290. 292.
Karsten 137. 141.
Kaskel 3.
Kassner (Berlin) 18.
Kassner 253. 255.
Kastan 184.
Kaestner 196.
Katsch 216.
Kattenbusch 133. 140.
Kattwinkel 228.
Katz 117.
Katzenstein, Jak. 8.
Katzenstein, M. 8.
Kau 218.
Kauffmann, F. 175. 177.
Kauffmann, M. 136.
Kaufmann, Ed. 113. 118.
Kaufmann, Er. 3.
Kaufmann, Gg. 61. 64.
Kaufmann, H. 165.
Kaufmann, W. (Berlin) 3.
Kaufmann, Walt. 185. 188.
Kaup 340.
Kautzsch 84. 88.
Kawerau 2.
Kayser, Eman. 216.
Kayser, Heinr. 44. 47.
Kehrer, Ferd. 94.
Kehrer, Hugo 233.
Keibel 266. 267. 268. 271.
Keiser 328.
Keller, Frz. 92.
Keller, Osk. 217.
Keller, W. 253. 255.
Kemke 187.
Kern 137. 140.
Kern, F. 84. 88.
Kerschensteiner 228.
Keßler, Gerh. 164.
Keßler, Heinr. 203.
Keutgen 324 (2). 327. 329.
Kiebitz 14.
Kieckers 233.
Kieffer 269.
Kielleuthner 229.
Kiener 270.
Kiliani 93. 97.
Killian 4. 17.
Killing 252. 255.
Kinkel 106.
Kionka 162. 166.
Kipp 3.
Kippenberg 203.
Kippenberger 45.
v. Kirchenheim 149.
Kirchner 250.
Kirchner, W. 197. 204.
Kirchner, W. (Würzburg) 289. 292.
Kirfel 46.
Kirschner 183. 187.
Kirste 140.
Kirstein 216.
Kisch, G. 195.
Kisch, W. 225 (2). 226. 236.
Kißkalt 173. 177.
Kißner 216.
Kitt 231. 237.
Kittel, Rud. 193 (4). 203.
Kitzinger 226.
Klapp 5.
Klatt 20.
Klausing 215.
Klaußner 228. 236.
Klebahn 325. 330.
Kleberger 106.
Klebs, Gg. 153. 155.
Klee, K. 3.
Klein, F. (Kiel) 174.
Klein, Fel. 115. 119 (3).
Klein, G. 228. 236.
Klein, Jul. 268.
Klein, K. 271.
Klein, Pet. 182.
v. Kleinenberg 326. 329.
Kleinert 2.
Kleinfeller 173.
Kleinpaul 204.
Kleinschmidt, J. 8.
Kleinschmidt, O. 196.
Kleist 259. 260 (2). 263 (2).
Klemm 201. 204.
Klemperer, Fel. 6.
Klemperer, Gg. 5.
Klempérer, V. 233.
Klewitz 184.
Kliegl 281.
Klien 196.

Digitized by Google

Klieneberger, O. 184.
Klinger 185. 188.
Klinghardt 128.
Klingmüller, Fritz 125.
Klingmüller, V. 174. 177.
Klincksieck 139.
Klose, Er. 126.
Klose, H. 83.
Klostermann, Er. 266.
Kluckhohn 254.
Kluge, F. 95. 97.
Kluge, M. 139.
Klumker 87.
Klute 117.
Kluth 85. 107.
Knack 328.
Knapp, F. 290.
Knapp, Gg. F. 267. 271.
Knauff 149.
Knauß 218.
Knecht 267.
Kneise 136.
Knell 105. 108.
Kneser 57. 61 (2). 65.
Knick 196.
Kniep 161.
Kniep, Hans 291. 292.
Knoblauch, A. 83. 88.
Knoch 139.
Knoke, K. 112.
Knoop 94. 97.
Knopf, O. 164. 166.
Knopf, R. 40 (3). 46.
Knöpfler 225.
Knopp 12.
Knorr 163. 166.
Knorr, W. 328.
Knoevenagel 153.
Koebe 164. 166.
Kobert 260. 263.
Koblanck 5.
Köbner 3. 324.
Kobold 176.
Koch, Alb. 254.
Koch, Alfr. 116. 119.
Koch, Ferd. 254.
Koch, H. 165.
Koch, L. 153.
Koch, M. 57. 61. 64.
Koch, P. 235.
Koch-Grünberg 152.
Kochmann 136.
Kockel 195. 203.
Kocks 42.
Ködding 107.
Koffka 107.
Kögel 172. 177.
Kohfeldt 263.
Kohler 270.
Kohler, Jos. 3.
Köhler, Alb. 7.
Köhler, Aug. 161.
Köhler, K. 153.
Köhler, W. 86.
Kohlmeyer 172.
Kohlrausch 267.
Kohlschütter 11.
Kolaczek 279.
Kolbe 262. 263.
Kölbing 176.
Kolkwitz 13. 19.
Kolle 83. 88.
Kölliker, 195. 203.
Kollmann, Arth. 196. 204.
Kollmann, Horst 173.
Köllner 289.
Koellreuter 93.
König, Arth. 58.
König, Ed. 40. 46.
König, Er. 233.
König, F. 214. 215. 219.
König, Hans 43.
König, Jos. 252.
König, Rob. 281.
König, Walt. 105. 107.
Königer 75.
Konigs 63.
Königsberger, J. 96. 97.
Königsberger, L. 153.
Konjetzny 174.
Konen 253.
Konow 325. 326. 328. 329.
Könnecke 114.
Konrath 127.
Konrich 9.
Kopff 153.
Koepp 85.
Koeppe, Hans (med.) 104. 108.
Koeppe, Hans (Marburg) 217. 218.
Koeppe, L. 186.
Koppel 14.
Koppelmann 254.
Kopsch 6.
Korff, H. A. 85.
v. Korff, K. 279.
Korff-Petersen 9.
Kornemann 62. 64.
Körner, Hans 135. 141.
Körner, O. 260. 263.
Kornicke, M. 45. 48.
Korschelt 216. 219.
Körte, Alfr. 199. 204.
Körte, G. 351.
Koschaker 193. 194 (2). 203.
Kossel, A. 149. 154.
Kossel, H. 149. 154.
Kossinna 12. 16.
Kossmat 198. 204.
Köster, Alb. 197. 204 (2).
Köster, Gg. 196. 204.
Köthner 14.
Kottmeier 19.
Koetz 116.
Kötzschke 200. 204.
Kowalewski, Arn. 186.
Krabbo 339.
Krafft 153.
Krag 291.
Kramer 194.
Kramer, Frz. 8.
Kraepelin 227. 237. 238.
Kraske 93. 98 (2).
Krauel 3.
Kraus, A. 87. 88.
Kraus, F. 4. 17.
Kraus, H. 194.
v. Kraus 231. 236.
Krause, E. H. L. 271.
Krause, Fed. 5.
Krause, P. 42. 47.
Krause, Rud. 5.
Krauske 185. 188.
Krauss 325. 328 (2).
Krebs 92.
Krebs, N. 86. 88.
Krehl 149. 154.
Krenkel 202.
Kreß 226.
Kretschmer 18.
Kretschmer, E. 279.
Kretz 271.
Kretzschmar 10. 17.
Kreusler 48 (2).
Kreuter 75.
Kreutz 271.
Kreutzfeldt 128.
v. Kries 91. 93 (2). 98.
Krigar-Menzel 13.
Kroll, W. 62. 64.
Kromayer 198. 204.
Kroemer, P. 352.
Kroner 95.
Krönig 351.
Kroyer 232.
Krückmann, Em. 4. 17.
Krückmann, P. 251.
Krüger, Em. 19. 20.
Krüger, F. 326. 329.
Krueger, Fel. 199. 204.
Krüger, G. 103. 108.
Krüger, Hugo 251. 254.
Krüger, P. 41.
Krüger, P. (Leipz.) 194.
Krumbeck 77.

Digitized by Google

Krummacher 253.
Kruse 195. 203.
v. Kryger 75.
Kübler, B. 74.
Küchler, F. 266.
Küchler, Walt. 290. 292.
Kuffler 104.
Kühl 351.
Kühl, W. 328.
Kuhn, E. 231. 236.
Kuhn, F. 64.
Kuhn, Ph. 268. 272.
Kühn 15.
Kühn, A. 261.
Kühn, Alfr. 335.
Kühnemann 62. 65.
Kuhnert 128.
Kuhnt 42. 47.
Kuhr 202. 203.
Kükenthal 11. 17.
Kümmel 150. 154.
Kümmell 262. 263.
Kümmell, Rich. 75.
v. Künssberg 149.
Künstle 92. 97.
Kuntze 14.
Küntzel 84. 88.
Kunze 125.
Kupelwieser 235.
Küpferle 94.
Küppers 46. 47.
Kusel 829.
Küster 254.
Küster, E. 45.
Küster, F. 196. 204.
Küster, H. 61.
Küstner, K. F. 44. 47.
Küstner, O. 57. 59 (2). 65.
Kutscher, Arth. 233.
Kutscher, F. 215.
Küttner 59. 65.
Kutzner 46.

L.

Labes 328.
Laar 45.
Lackner 182. 187.
Ladenburg 63.
Lagerfeldt 177.
Laehr 6.
Landau, Edm. 116. 119.
Landau, Leop. 5.
Landauer 270. 271.
Landois 61.
Landolt 268.
Landsberg 41.
Landsberger 63.
Lane 16.
Lang, Alb. 266(3).
Lang, Aug. 134.
Lang, L. 282.
Lang, R. 281.
Lange, F. 227. 237.
Lange, Hieron. 196.
v. Lange, Konr. 277. 279(2). 282.
Lange, W. 114. 118.
Langen 126.
Langheineken 134.
Langstein 7.
Laqueur, R. 106. 108.
Lasch 329.
Laß 3.
Lasson 351.
Lastig 134.
Laubenheimer 150.
Laubert 63.
v. Laue 86. 88.
Laum 85.
Lauscher 41. 47.
Lauterbach 59.
Laew 235.
Laewen 196.
Lazarus, A. 6.
Lazarus, P. 7.
Leber, Alfr. 114.
Le Blanc 198. 204.
Ledderhose 268.
Lederer 152.
Lefftz 271.
Lehmann, E. 281. 282.
Lehmann, Frz. 116.
Lehmann, Heinr. 267. 271.
Lehmann, K. 351.
Lehmann, K. Bernh. 288. 292 (2).
Lehmann, Kurt 19. 20.
Lehmann, M. 115. 118.
Lehmann, P. 202.
Lehmann, P. (München) 233.
Lehmann, R. 252.
Lehmann, Walt. 233.
Lehnerdt 136.
Leipoldt 198. 203.
Leist 113.
Leitzmann 164.
Lemme 148. 154.
Lemmermann 18. 19. 20.
Lenard 153. 154. 155.
Lenel, O. 92.
Lenel, P. 113.
Lenk 76. 78.
Lent 74.
Lenz, Gg. 61.
Lenz, M. 329.
Lenz, W. (München) 235.
Leo, Hans 42. 47.
Leonhard, Frz. 214.
Leonhard, Rud. 58.
Leonhard, Rud. (München) 227.
Lerch 233.
Leser, H. 77.
Leß 13. 19.
Lesser, A. 60. 65.
Lesser, Edm. 351.
v. Lesser 196. 204.
v. Leube 288.
Leuchs 235.
Leuchs, H. 14. 17.
Leumann 269.
Leupold 289.
Leuze 139.
Leviné 154.
Levinsohn 7.
Levison 45. 47.
Levy, E. 3.
Levy, E. (Straßburg) 268.
Levy, Em. 351.
Levy, H. 152.
Lewald 82.
Lewandowsky 351.
Lewin 6.
Lexer, Er. 162. 166.
Lexer, K. 230.
Ley 253.
v. d. Leyen 232.
v. d. Leyen, Alfr. 11.
Leyh 64.
Lezius 182.
v. Lichtenberg 269.
Lichtenstein 196.
Lichtheim 183.
Lichtwitz 114.
Lickteig 268. 272.
Lidzbarski 116. 118.
Liebenam 164.
Liebich 152.
v. Liebig 106.
Liebisch 9. 17.
Liefmann 92.
Liepmann, Hugo 5.
Liepmann. Mor. 172 (2). 173.
Liepmann, W. 7.
Lieske 153.
Lietzmann 161. 166.
Lilienfeld 201.
v. Lilienthal, K. 149.
v. Lilienthal, R. 252. 255.
Linck 163. 166.
Linck, Alfr. 184.
Lindau 13.
Lindemann, Ferd. 234. 236.

Digitized by Google

Lindemann, W. 136.
Lindig 94.
Lindl 232.
Lindner, B. 199.
Lindner, Th. 136.
Linke, Frz. 86. 88.
Linke, P. 165.
Linser 279. 282.
Linzenmeier 174.
Lippmann 9.
Lippold 233.
Lipsius, F. 202.
Lipsius, H. 197. 204.
Lissauer 184.
List 271.
v. Liszt 3.
Litten 182.
Littmann 44. 47.
Litzmann 44. 47.
Lobenhoffer 289.
Lobstein 266.
Loch 77.
Lochte 114. 118.
Lockemann 14.
Löffler 254.
Löhe 9.
Löhlein 126.
Löhlein, M. 215. 219.
Lohmann, E. 262.
Lohmann, H. 324. 325. 327. 330.
Lohmann, W. 229.
Löhr, Jos. 58.
Löhr, M. 181. 182 (2). 187.
Lommatzsch, E. 127. 129.
Lommatzsch, Erh. 15.
Lommel, Fel. 162. 166.
Lommel, H. 85. 88.
Löning, E. 134.
Löning, F. 216.
Löning, K. 136.
Loofs 133. 140 (2).
Loos 84. 88.
Lorenz 86. 88.
Löschmann 64.
Lotsch 8.
Lötsch 87.
Lotz, W. 74. 77.
Lotz, Walt. 226. 236.
Löw 235.
Löwe, Aug. 203.
Löwe, H. 16.
Löwe, S. 114.
Löwenfeld, Th. 226.
Löwy, A. 6.
Löwy, Alfr. 96.
Lubarsch 4. 17.
Lubosch 289.
Luchs 75. 78.
Luckner 64.
Luedecke 63. 65.
Lüdeling 18.
Lüders 10. 17.
Lüdke 289.
Ludloff 83. 88.
Lüdtke 177.
Ludwich 184.
Ludwig, Aug. 165.
Ludwig, F. 270.
Luft 16.
Lühr 87.
Lukas 251.
Lummer 62. 65.
v. Luschan 11.
Lust 150.
Lütgert 133. 140.
Luther 128.
Lüthgen 46.
Lüttge 2.
Lutz 118.
Lux 251.
Luxenburger 229.

M.

Maas 64.
Maas, P. 14.
Maaß 216. 218.
Madelung Erw. 117.
Madelung, O. W. 267. 272.
Madelung, Walt. 97.
Magnus, Alfr. 281.
Magnus, Gg. 216.
Magnus, Werner 14. 19.
Magnus-Alsleben 289.
Magnus-Levy, A. 7.
Magon 254.
Mahling 2 (3). 16.
Maier, F. 267.
Maier, Heinr. 151.
v. Malaisé 229.
Manasse 268. 272.
Mandel 172. 177. 259.
Mangold 94.
Manigk 181. 182 (2). 187.
Mann, F. 173.
Mann, L. 60.
Mannheim 45.
Mannich 116.
Mannkopff 352.
Manns taedt 45.
Marbe 290. 292 (2).
Marc 352.
Marchand 195. 203.
Marck 64.
v. Marck 128.
Marcks 231. 236.
Marckwald, E. 271.
Marckwald, W. 13. 17.
Marcus 229.
Marcuse 13.
Marquardt, Gg. 64.
Marquardt, Jul. 56.
Marquart 12. 17.
Marschall v. Bieberstein 281.
Martens, Frz. 13.
Martens, J. 203.
Martens, M. 7.
Martienssen 176.
Martin, Aug. 126.
Martin, Ed. 8.
Martin, P. 103. 105 (2). 108.
Martin, R. 234. 236. 237.
v. Martin 85.
Martini 200.
Martiny 138. 141.
v. Martitz 3.
Martius, F. 260. 263 (2).
Martius, Götz 175. 177 (2).
Marx, Er. 201.
Marx, F. 44. 47.
Marx, H. 150.
Maschke 173.
Mathias 267.
Matthes, H. 270. 271.
Matthes, M. 183. 187.
Maurenbrecher 233.
Maurer, F. 162. 166 (2).
Maurer, L. 281.
Mausbach 250.
Mausser 234.
May 228. 236 (2).
Mayer, Aug. 233.
Mayer, Aug. (Tübingen) 279. 282.
Mayer, E. 287. 288 (2).
Mayer, Em. Walt. 268.
Mayer, F. 86.
Mayer, H. 225.
Mayer, Jul. 92. 97.
Mayer, O. 194. 203.
Mayer-Homberg 104.
Mayer-Reinach 176.
v. Mayr, Gg. 226. 236.
Mayr, Jos. 230. 237.
Mayr, K. 352.
Mecking 172. 175 (2). 177 (2).
Meder 230.
Medschid 139.
van d. Meer 85.
Meerwein 46.
Meeser 154.
Mehlis 95.
Mehmed Ali 218.
Meier, John. 95.

Digitized by Google

Meier, M. 233.
Meigen 96.
Meinardus 250. 252. 253. 255.
Meinecke 10. 16.
Meinertz 251.
Meinhof 325. 326. 329.
Meinhold 40.
Meisenheimer, J. 199.
Meisenheimer, Jak. 127. 129.
Meisner 8.
Meißner, B. 62. 64.
Meißner, R. 61.
Meißner, Rud. 44. 47.
Meister 252. 255.
Meister, K. 186. 188.
Melchior 61.
v. Melle 324. 327.
Mendelssohn-Bartholdy 288.
Menge, K. 149. 154.
Menke-Glückert 202.
Mensing 176.
Mentz, Gg. 164.
Menzel 176.
Menzer, P. 137. 140.
Merk 93. 267.
Merkel, F. 113. 118.
Merkel, H. 228. 237.
Merkel, P. 125.
Merkel, Rud. 92.
Merker 201.
Merkle 287. 292.
Merton 153.
Merz 12.
Messer 106. 108.
Messerer 227.
Messerschmidt 269.
v. Mettenheim 83. 88.
Mettlich 254.
Metzdorf 63.
Meurer 288.
Meves 174.
Mewaldt 127. 129.
Meyer, A. 16.
Meyer, Arn. Osk. 176. 177.
Meyer, Arth. 150.
Meyer, Arth. (Marburg) 216. 219.
Meyer, E. 181. 183. 187.
Meyer, Ed. (Berlin) 9. 16.
Meyer, Edm. V. 6.
Meyer, Er. 268. 272.
Meyer, Eug. 12.
Meyer, F. 7.
Meyer, Frz. 185. 187.
Meyer, Gg. (Freiburg) 96. 97.
Meyer, Gottfr. 133.
Meyer, H. 140.
Meyer, Hans 174. 177.
Meyer, Hans (Leipz.) 199.
Meyer, Hans (München) 233.
Meyer, Herb. 113.
Meyer, J. 112. 118.
Meyer, Jul. 63.
Meyer, Kuno 11. 17.
Meyer, Kurt 235.
Meyer, L. F. 8.
Meyer, Osk. Er. 64.
Meyer, P. 215.
Meyer, P. M. 3.
Meyer, R. Jos. 13.
Meyer, W. 187.
Meyer-Benfey 329.
Meyer-Lübke 44. 47.
Meyer-Steineg 162.
Meyerhof 174.
Meyerstein 269.
Mez 185. 188.
Mezger 278.
Michael, Wolfg. 95.
Michaelis, Leon. 7.
Michaelis, M. 6.
Michaelsen 325. 330.
Michel, Andr. 289. 292.
Michel, K. 289.
Michels 163. 166.
Mie 137. 141 (2).
Miehe 19. 20.
Mierau 139.
Milch 62. 65.
Milkau 64.
Miller, John 279.
Miller, O. 64.
Minkowski 59. 65.
Mirbt 112 (3). 118.
Misch 117. 118.
Mitius 77.
Mitscherlich, Alfr. 185. 188.
Mitscherlich, W. 59. 64.
Mitteis 194. 203.
Mittermaier 103 (3).
Mittwoch 127.
Möbius 86. 88.
Mogk 199. 204.
Mohr, E. 153.
Mohr, L. 135. 140.
Moeli 5.
Molitor 252.
Moll 173.
v. Möllendorff 126.
Möller 15.
v. Möller, E. 3.
Möllers 269.
Mollier 225. 227 (2). 236.
Mollison 60.
Mölter 231.
Mombert 92.
v. Monakow 230.
Mönckeberg 268. 271.
Mönnichmeyer 332.
Moral 261.
Morawitz 125. 126 (2). 129.
Morf 9. 16.
Morgenroth 5.
Moro 150. 154.
Morsbach 115. 118.
Moser 231. 237.
Mosse 182.
Most 60.
Muckermann 153.
Muckle 152.
Mügge 115. 119.
Muhieddin 202.
Mühlbach 203.
Mulert 172.
Müller, B. 85.
Müller, C. 48.
Müller, E. 153.
Müller, Ed. 215.
Müller, Eug. 266.
Müller, F. 279.
Müller, Frz. 7.
Müller, F. W. K. 11.
Müller, Gg. El. 115. 118.
Müller, J. (Halle) 139.
Müller, J. Osw. 46.
Müller, K. (Erlangen) 74. 77.
Müller, Kurt 117.
Müller, L. Rob. 2. 9. 292.
Müller, M. (München) 231.
Müller, O. 352.
Müller, O. (Kiel) 172.
Müller, Otfr. 278. 282.
Müller, W. (Greifswald) 127. 129.
Müller, W. (Rostock) 260. 263 (3).
v. Müller, F. 227. 237 (3).
v. Müller, K. 277. 282.
v. Müller, K. Alex. 232.
Müller-Erzbach 182.
Mulzer 269.
Mumm 176.

Digitized by Google

Lindemann, W. 136.
Lindig 94.
Lindl 232.
Lindner, B. 199.
Lindner, Th. 136.
Linke, Frz. 86. 88.
Linke, P. 165.
Linser 279. 282.
Linzenmeier 174.
Lippmann 9.
Lippold 233.
Lipsius, F. 202.
Lipsius, H. 197. 204.
Lissauer 184.
List 271.
v. Liszt 3.
Litten 182.
Littmann 44. 47.
Litzmann 44. 47.
Lobenhoffer 289.
Lobstein 266.
Loch 77.
Lochte 114. 118.
Lockemann 14.
Löffler 254.
Löhe 9.
Löhlein 126.
Löhlein, M. 215. 219.
Lohmann, E. 262.
Lohmann, H. 324. 325. 327. 330.
Lohmann, W. 229.
Löhr, Jos. 58.
Löhr, M. 181. 182 (2). 187.
Lommatzsch, E. 127. 129.
Lommatzsch, Erh. 15.
Lommel, Fel. 162. 166.
Lommel, H. 85. 88.
Löning, E. 134.
Löning, F. 216.
Löning, K. 136.
Loofs 133. 140 (2).
Loos 84. 88.
Lorenz 86. 88.
Löschmann 64.
Lotsch 8.
Lötsch 87.
Lotz, W. 74. 77.
Lotz, Walt. 226. 236.
Löw 235.
Löwe, Aug. 203.
Löwe, H. 16.
Löwe, S. 114.
Löwenfeld, Th. 226.
Löwy, A. 6.
Löwy, Alfr. 96.
Lubarsch 4. 17.
Lubosch 289.
Luchs 75. 78.
Luckner 64.
Luedecke 63. 65.
Lüdeling 18.
Lüders 10. 17.
Lüdke 289.
Ludloff 83. 88.
Lüdtke 177.
Ludwich 184.
Ludwig, Aug. 165.
Ludwig, F. 270.
Luft 16.
Lühr 87.
Lukas 251.
Lummer 62. 65.
v. Luschan 11.
Lust 150.
Lütgert 133. 140.
Luther 128.
Lüthgen 46.
Lüttge 2.
Lutz 118.
Lux 251.
Luxenburger 229.

M.

Maas 64.
Maas, P. 14.
Maaß 216. 218.
Madelung Erw. 117.
Madelung, O. W. 267. 272.
Madelung, Walt. 97.
Magnus, Alfr. 281.
Magnus, Gg. 216.
Magnus, Werner 14. 19.
Magnus-Alsleben 289.
Magnus-Levy, A. 7.
Magon 254.
Mahling 2 (3). 16.
Maier, F. 267.
Maier, Heinr. 151.
v. Malaisé 229.
Manasse 268. 272.
Mandel 172. 177. 259.
Mangold 94.
Manigk 181. 182 (2). 187.
Mann, F. 173.
Mann, L. 60.
Mannheim 45.
Mannich 116.
Mannkopff 352.
Mannstaedt 45.
Marbe 290. 292 (2).
Marc 352.
Marchand 195. 203.
Marck 64.
v. Marck 126.
Marcks 231. 236.
Marckwald, E. 271.
Marckwald, W. 13. 17.
Marcus 229.
Marcuse 13.
Marquardt, Gg. 64.
Marquardt, Jul. 56.
Marquart 12. 17.
Marschall v. Bieberstein 281.
Martens, Frz. 13.
Martens, J. 203.
Martens, M. 7.
Martienssen 176.
Martin, Aug. 126.
Martin, Ed. 8.
Martin, P. 103. 105 (2). 108.
Martin, R. 234. 236. 237.
v. Martin 85.
Martini 200.
Martiny 138. 141.
v. Martitz 3.
Martius, F. 260. 263 (2).
Martius, Götz 175. 177 (2).
Marx, Er. 201.
Marx, F. 44. 47.
Marx, H. 150.
Maschke 173.
Mathias 267.
Matthes, H. 270. 271.
Matthes, M. 183. 187.
Maurenbrecher 233.
Maurer, F. 162. 166 (2).
Maurer, L. 281.
Mausbach 250.
Mausser 234.
May 228. 236 (2).
Mayer, Aug. 233.
Mayer, Aug. (Tübingen) 279. 282.
Mayer, E. 287. 288 (2).
Mayer, Em. Walt. 268.
Mayer, F. 86.
Mayer, H. 225.
Mayer, Jul. 92. 97.
Mayer, O. 194. 203.
Mayer-Homberg 104.
Mayer-Reinach 176.
v. Mayr, Gg. 226. 236.
Mayr, Jos. 230. 237.
Mayr, K. 352.
Mecking 172. 175 (2). 177 (2).
Meder 230.
Medschid 139.
van d. Meer 85.
Meerwein 46.
Meeser 154.
Mehlis 95.
Mehmed Ali 218.
Meier, John. 95.

Digitized by Google

Meier, M. 233.
Meigen 96.
Meinardus 250. 252. 253. 255.
Meinecke 10. 16.
Meinertz 251.
Meinhof 325. 326. 329.
Meinhold 40.
Meisenheimer, J. 199.
Meisenheimer, Jak. 127. 129.
Meisner 8.
Meißner, B. 62. 64.
Meißner, R. 61.
Meißner, Rud. 44. 47.
Meister 252. 255.
Meister, K. 186. 188.
Melchior 61.
v. Melle 324. 327.
Mendelssohn-Bartholdy 288.
Menge, K. 149. 154.
Menke-Glückert 202.
Mensing 176.
Mentz, Gg. 164.
Menzel 176.
Menzer, P. 137. 140.
Merk 93. 267.
Merkel, F. 113. 118.
Merkel, H. 228. 237.
Merkel, P. 125.
Merkel, Rud. 92.
Merker 201.
Merkle 287. 292.
Merton 153.
Merz 12.
Messer 106. 108.
Messerer 227.
Messerschmidt 269.
v. Mettenheim 83. 88.
Mettlich 254.
Metzdorf 63.
Meurer 288.
Meves 174.
Mewaldt 127. 129.
Meyer, A. 16.
Meyer, Arn. Osk. 176. 177.
Meyer, Arth. 150.
Meyer, Arth. (Marburg) 216. 219.
Meyer, E. 181. 183. 187.
Meyer, Ed. (Berlin) 9. 16.
Meyer, Edm. V. 6.
Meyer, Er. 268. 272.
Meyer, Eug. 12.
Meyer, F. 7.
Meyer, Frz. 185. 187.
Meyer, Gg. (Freiburg) 96. 97.
Meyer, Gottfr. 133.
Meyer, H. 140.
Meyer, Hans 174. 177.
Meyer, Hans (Leipz.) 199.
Meyer, Hans (München) 233.
Meyer, Herb. 113.
Meyer, J. 112. 118.
Meyer, Jul. 63.
Meyer, Kuno 11. 17.
Meyer, Kurt 235.
Meyer, L. F. 8.
Meyer, Osk. Er. 64.
Meyer, P. 215.
Meyer, P. M. 3.
Meyer, R. Jos. 13.
Meyer, W. 187.
Meyer-Benfey 329.
Meyer-Lübke 44. 47.
Meyer-Steineg 162.
Meyerhof 174.
Meyerstein 269.
Mez 185. 188.
Mezger 278.
Michael, Wolfg. 95.
Michaelis, Leon. 7.
Michaelis, M. 6.
Michaelsen 325. 330.
Michel, Andr. 289. 292.
Michel, K. 289.
Michels 163. 166.
Mie 137. 141 (2).
Miehe 19. 20.
Mierau 139.
Milch 62. 65.
Milkau 64.
Miller, John 279.
Miller, O. 64.
Minkowski 59. 65.
Mirbt 112 (3). 118.
Misch 117. 118.
Mitius 77.
Mitscherlich, Alfr. 185. 188.
Mitscherlich, W. 59. 64.
Mitteis 194. 203.
Mittermaier 103 (3).
Mittwoch 127.
Möbius 86. 88.
Mogk 199. 204.
Mohr, E. 153.
Mohr, L. 135. 140.
Moeli 5.
Molitor 252.
Moll 173.
v. Möllendorff 126.
Möller 15.
v. Möller, E. 3.
Möllers 269.
Mollier 225. 227 (2). 236.
Mollison 60.
Mölter 231.
Mombert 92.
v. Monakow 230.
Mönckeberg 268. 271.
Mönnichmeyer 332.
Moral 261.
Morawitz 125. 126 (2). 129.
Morf 9. 16.
Morgenroth 5.
Moro 150. 154.
Morsbach 115. 118.
Moser 231. 237.
Mosse 182.
Most 60.
Muckermann 153.
Muckle 152.
Mügge 115. 119.
Muhieddin 202.
Mühlbach 203.
Mulert 172.
Müller, B. 85.
Müller, C. 48.
Müller, E. 153.
Müller, Ed. 215.
Müller, Eug. 266.
Müller, F. 279.
Müller, Frz. 7.
Müller, F. W. K. 11.
Müller, Gg. El. 115. 118.
Müller, J. (Halle) 139.
Müller, J. Osw. 46.
Müller, K. (Erlangen) 74. 77.
Müller, Kurt 117.
Müller, L. Rob. 289. 292.
Müller, M. (München) 231.
Müller, O. 352.
Müller, O. (Kiel) 172.
Müller, Otfr. 278. 282.
Müller, W. (Greifswald) 127. 129.
Müller, W. (Rostock) 260. 263 (3).
v. Müller, F. 227. 237 (3).
v. Müller, K. 277. 282.
v. Müller, K. Alex. 232.
Müller-Erzbach 182.
Mulzer 269.
Mumm 176.

Digitized by Google

Lindemann, W. 136.
Lindig 94.
Lindl 232.
Lindner, B. 199.
Lindner, Th. 136.
Linke, Frz. 86. 88.
Linke, P. 165.
Linser 279. 282.
Linzenmeier 174.
Lippmann 9.
Lippold 283.
Lipsius, F. 202.
Lipsius, H. 197. 204.
Lissauer 184.
List 271.
v. Liszt 3.
Litten 182.
Littmann 44. 47.
Litzmann 44. 47.
Lobenhoffer 289.
Lobstein 266.
Loch 77.
Lochte 114. 118.
Lockemann 14.
Löffler 254.
Löhe 9.
Löhlein 126.
Löhlein, M. 215. 219.
Lohmann, E. 262.
Lohmann, H. 324. 325. 327. 330.
Lohmann, W. 229.
Löhr, Jos. 58.
Löhr, M. 181. 182 (2). 187.
Lommatzsch, E. 127. 129.
Lommatzsch, Erh. 15.
Lommel, Fel. 162. 166.
Lommel, H. 85. 88.
Löning, E. 134.
Löning, F. 216.
Löning, K. 136.
Loofs 133. 140 (2).
Loos 84. 88.
Lorenz 86. 88.
Löschmann 64.
Lotsch 8.
Lötsch 87.
Lotz, W. 74. 77.
Lotz, Walt. 226. 236.
Löw 235.
Löwe, Aug. 203.
Löwe, H. 16.
Löwe, S. 114.
Löwenfeld, Th. 226.
Löwy, A. 6.
Löwy, Alfr. 96.
Lubarsch 4. 17.
Lubosch 289.
Luchs 75. 78.
Luckner 64.
Luedecke 63. 65.
Lüdeling 18.
Lüders 10. 17.
Lüdke 289.
Ludloff 83. 88.
Lüdtke 177.
Ludwich 184.
Ludwig, Aug. 165.
Ludwig, F. 270.
Luft 16.
Lühr 87.
Lukas 251.
Lummer 62. 65.
v. Luschan 11.
Lust 150.
Lütgert 133. 140.
Luther 128.
Lüthgen 46.
Lüttge 2.
Lutz 118.
Lux 251.
Luxenburger 229.

M.

Maas 64.
Maas, P. 14.
Maaß 216. 218.
Madelung Erw. 117.
Madelung, O. W. 267. 272.
Madelung, Walt. 97.
Magnus, Alfr. 281.
Magnus, Gg. 216.
Magnus, Werner 14. 19.
Magnus-Alsleben 289.
Magnus-Levy, A. 7.
Magon 254.
Mahling 2 (3). 16.
Maier, F. 267.
Maier, Heinr. 151.
v. Malaisé 229.
Manasse 268. 272.
Mandel 172. 177. 259.
Mangold 94.
Manigk 181. 182 (2). 187.
Mann, F. 173.
Mann, L. 60.
Mannheim 45.
Mannich 116.
Mannkopff 352.
Mannstaedt 45.
Marbe 290. 292 (2).
Marc 352.
Marchand 195. 203.
Marck 64.
v. Marck 126.
Marcks 231. 236.
Marckwald, E. 271.
Marckwald, W. 13. 17.
Marcus 229.
Marcuse 13.
Marquardt, Gg. 64.
Marquardt, Jul. 56.
Marquart 12. 17.
Marschall v. Bieberstein 281.
Martens, Frz. 13.
Martens, J. 203.
Martens, M. 7.
Martienssen 176.
Martin, Aug. 126.
Martin, Ed. 8.
Martin, P. 103. 105 (2). 108.
Martin, R. 234. 236. 237.
v. Martin 85.
Martini 200.
Martiny 138. 141.
v. Martitz 3.
Martius, F. 260. 263 (2).
Martius, Götz 175. 177 (2).
Marx, Er. 201.
Marx, F. 44. 47.
Marx, H. 150.
Maschke 173.
Mathias 267.
Matthes, H. 270. 271.
Matthes, M. 183. 187.
Maurenbrecher 233.
Maurer, F. 162. 166 (2).
Maurer, L. 281.
Mausbach 250.
Mausser 234.
May 228. 236 (2).
Mayer, Aug. 233.
Mayer, Aug. (Tübingen) 279. 282.
Mayer, E. 287. 288 (2).
Mayer, Em. Walt. 266.
Mayer, F. 86.
Mayer, H. 225.
Mayer, Jul. 92. 97.
Mayer, O. 194. 203.
Mayer-Homberg 104.
Mayer-Reinach 176.
v. Mayr, Gg. 226. 236.
Mayr, Jos. 230. 237.
Mayr, K. 352.
Mecking 172. 175 (2). 177 (2).
Meder 230.
Medschid 139.
van d. Meer 85.
Meerwein 46.
Meeser 154.
Mehlis 95.
Mehmed Ali 218.
Meier, John. 95.

Digitized by Google

Meier, M. 233.
Meigen 96.
Meinardus 250. 252. 253. 255.
Meinecke 10. 16.
Meinertz 251.
Meinhof 325. 326. 329.
Meinhold 40.
Meisenheimer, J. 199.
Meisenheimer, Jak. 127. 129.
Meisner 8.
Meißner, B. 62. 64.
Meißner, R. 61.
Meißner, Rud. 44. 47.
Meister 252. 255.
Meister, K. 186. 188.
Melchior 61.
v. Melle 324. 327.
Mendelssohn-Bartholdy 288.
Menge, K. 149. 154.
Menke-Glückert 202.
Mensing 176.
Mentz, Gg. 164.
Menzel 176.
Menzer, P. 137. 140.
Merk 93. 267.
Merkel, F. 113. 118.
Merkel, H. 228. 237.
Merkel, P. 125.
Merkel, Rud. 92.
Merker 201.
Merkle 287. 292.
Merton 153.
Merz 12.
Messer 106. 108.
Messerer 227.
Messerschmidt 269.
v. Mettenheim 83. 88.
Mettlich 254.
Metzdorf 63.
Meurer 288.
Meves 174.
Mewaldt 127. 129.
Meyer, A. 16.
Meyer, Arn. Osk. 176. 177.
Meyer, Arth. 150.
Meyer, Arth. (Marburg) 216. 219.
Meyer, E. 181. 183. 187.
Meyer, Ed. (Berlin) 9. 16.
Meyer, Edm. V. 6.
Meyer, Er. 268. 272.
Meyer, Eug. 12.
Meyer, F. 7.
Meyer, Frz. 185. 187.
Meyer, Gg. (Freiburg) 96. 97.
Meyer, Gottfr. 133.
Meyer, H. 140.
Meyer, Hans 174. 177.
Meyer, Hans (Leipz.) 199.
Meyer, Hans (München) 233.
Meyer, Herb. 113.
Meyer, J. 112. 118.
Meyer, Jul. 63.
Meyer, Kuno 11. 17.
Meyer, Kurt 235.
Meyer, L. F. 8.
Meyer, Osk. Er. 64.
Meyer, P. 215.
Meyer, P. M. 3.
Meyer, R. Jos. 13.
Meyer, W. 187.
Meyer-Benfey 329.
Meyer-Lübke 44. 47.
Meyer-Steineg 162.
Meyerhof 174.
Meyerstein 269.
Mez 185. 188.
Mezger 278.
Michael, Wolfg. 95.
Michaelis, Leon. 7.
Michaelis, M. 6.
Michaelsen 325. 330.
Michel, Andr. 289. 292.
Michel, K. 289.
Michels 163. 166.
Mie 137. 141 (2).
Miehe 19. 20.
Mierau 139.
Milch 62. 65.
Milkau 64.
Miller, John 279.
Miller, O. 64.
Minkowski 59. 65.
Mirbt 112 (3). 118.
Misch 117. 118.
Mitius 77.
Mitscherlich, Alfr. 185. 188.
Mitscherlich, W. 59. 64.
Mitteis 194. 203.
Mittermaier 103 (3).
Mittwoch 127.
Möbius 86. 88.
Mogk 199. 204.
Mohr, E. 153.
Mohr, L. 135. 140.
Moeli 5.
Molitor 252.
Moll 178.
v. Möllendorff 126.
Möller 15.
v. Möller, E. 3.
Möllers 269.
Mollier 225. 227 (2). 236.
Mollison 60.
Mölter 231.
Mombert 92.
v. Monakow 230.
Mönckeberg 268. 271.
Mönnichmeyer 332.
Moral 261.
Morawitz 125. 126 (2). 129.
Morf 9. 16.
Morgenroth 5.
Moro 150. 154.
Morsbach 115. 118.
Moser 231. 237.
Mosse 182.
Most 60.
Muckermann 153.
Muckle 152.
Mügge 115. 119.
Muhieddin 202.
Mühlbach 203.
Mulert 172.
Müller, B. 85.
Müller, C. 48.
Müller, E. 153.
Müller, Ed. 215.
Müller, Eug. 266.
Müller, F. 279.
Müller, Frz. 7.
Müller, F. W. K. 11.
Müller, Gg. El. 115. 118.
Müller, J. (Halle) 139.
Müller, J. Osw. 46.
Müller, K. (Erlangen) 74. 77.
Müller, Kurt 117.
Müller, L. Rob. 2. 9. 292.
Müller, M. (München) 231.
Müller, O. 352.
Müller, O. (Kiel) 172.
Müller, Otfr. 278. 282.
Müller, W. (Greifswald) 127. 129.
Müller, W. (Rostock) 260. 263 (3).
v. Müller, F. 227. 237 (3).
v. Müller, K. 277. 282.
v. Müller, K. Alex. 232.
Müller-Erzbach 182.
Mulzer 269.
Mumm 176.

Digitized by Google

Muncker 231. 236.
Münscher 253. 255.
Münzer 185. 188.
Murko 199. 204 (2).
Mustafa Hamid 96.
Muth 85.
Mutschmann, H. 85.

N.

Nacken 127.
Nagel, W. 5.
Naegeli 342.
Nagler 92.
Naendrup 251.
Narath 149.
Naetebus 16.
Nathan, E. 84.
Nathan-Vitalis 85.
Natorp 216. 218.
Naumann, G. 266.
Naumann, H. 270.
Naumann, K. 165.
Naumann, O. 17.
Naunyn 288.
Nawiasky 226.
Neckel 152.
Neesen 12.
v. Negelein 186.
Nehm 48.
Neisser, M. 83. 88.
Nelle 250.
Nelson 117.
Nernst 10. 17.
Neu 150.
Neubauer, H. 48.
Neubauer, O. 229.
Neubecker 154.
Neuberg 13. 19.
Veubert 202.
Neuburg 77.
Neudecker 290.
Neuendorff 176.
Neugebauer 87.
Neuhaus 16.
Neumann 19.
Neumann, E. (Marburg) 217. 218.
Neumann, E. 352.
Neumann, Fritz 151. 154.
Neumann, J. 325.
Neumann, K. 151. 154.
Neumann, L. 91. 96 (2). 97.
Neumann, Rud. O. 42. 47.
Neumayer, Hans 228. 237.
Neumayer, L. 228.
Neumeyer 226.
Neurath 152.
Neuß 41.
Neuwiem 59.
Nicolai, Gg. F. 7.
Nicolaier 7.
Niebergall 148. 153.
Niedenzu 56 (6).
Niedermeyer 117.
Niedner 161 (3).
Niemann 8.
Niemeyer 172. 177.
Nieschmidt 117.
v. Nießl-Mayendorf 196.
Niggli 281.
Nikel 58. 64.
Nippe 75.
Nippold 352.
Nissen 176.
Nißl 227. 238.
Nißle 94.
Noack 19. 20.
Noack, F. 10. 17.
Nobel 118.
Nöggerath 94. 98.
Nohl 165.
Nöldeke 270.
Noll 162.
Nolte 262.
Nonnenbruch 289.
v. Noorden 83.
Norden, Ed. 10. 16.
Norden, Walt. 13.
Nordhausen 217.
Nöther 76. 78.
v. Notthaft 228.
Nowack 266.
Nußbaum 4.
Nußbaumer 291.

O.

Oberndorfer 228.
Oberst, A. 94.
Oberst, Maxim. 135.
Obrist-Jenicke 280.
Obst, Gg. 59.
Oden 48.
Oehler, J. 94.
Oehler, R. 46.
Ohmann 351.
Oehme 114.
Oldenberg, H. 115. 118.
Oldenberg, K. 113. 118 (2).
Oldenburg 18.
de Olea 234.
Oeller 75. 77.
Olpp 279.
Olschki 152.
Olt 105. 108.
Oltmanns 96. 97.
Oncken, H. 151. 154.
Opet 173.
Opitz 93. 98 (2).
Oppenheimer 14.
Orgler 9.
Orth, J. 4. 17.
Oertmann 113.
Osann 96. 97.
Osbahr 325. 328.
Oeschey 195.
Oesterle 342.
Osterrath 112.
Oesterreich 280.
Ostmann 215.
Oestreich 6.
Ostwald 201.
Oetker, F. 288.
Ott 254.
Otten 229.
v. Oettingen 199.
Oettinger 61.
Otto, P. 46.
Otto, Rud. 214.
Otto, Walt. 232. 236.
Otto, Walt. (Frankf.) 84. 88.

P.

Paal 198. 204.
Paczkowski 15.
Pagenstecher, H. 269.
Pagenstecher, M. 82 (3).
Pagenstecher, Rud. 262. 263 (2).
Palgen 218.
Panconzelli-Calzia 326. 329.
Panzer 82. 84 (2). 88.
Pape 87.
Pappenheim, M. 172. 177.
Pariselle 15.
Parnas 269.
Partsch, C. 60. 65.
Partsch, Jos. 92.
Partsch, Jos. (Leipzig) 198. 204.
Paschen 281. 282.
Passow 4. 17.
Passow, R. 173. 177.
Paszkowski 15. 17.
Patzak 63.
Patzig 87.
Paufler 96.
Paul, C. 193.
Paul, H. 231.
Paul, Th. 234. 237.
Pauli, Ed. 165.
Pauli, G. 329.
Pauli, R. 233.
Pauly, A. 328.
Pauly, H. 291.
Pax, F. 61. 65 (2).
Pax, F. A. 63.

Digitized by Google

Payr 193. 195 (2). 203.
Peckert 279. 282.
Peiper 126. 129.
Peiser 186.
Pels-Leusden 126. 129.
Peltzer 19.
Pelz 352.
Penck 9. 17 (2).
Penzoldt 74. 78.
Peppler 107.
Perels, E. 14.
Perels, Kurt 325. 327.
Perels, L. 149.
Pernice 125. 127. 129 (2).
Perron 153. 154. 155.
Perthes 278. 282.
Pescheck 64.
Peter, Alb. 115. 119.
Peter, Berth. 325.
Peter, K. 126. 129.
Peters, Alb. 260. 263.
Peters, O. 118.
Peters, W. 290.
Peters, W. E. 202.
Petersen, Jul. 84. 88.
Petersen, Hans 150.
Pfaff, W. 195.
Pfänder 232.
Pfannmüller 351.
Pfau 280.
v. Pfaundler 227. 237.
Pfeffer 197. 204 (2).
Pfeffer, Gg. 330.
Pfeifer, B. 136.
Pfeiffer, F. 153.
Pfeiffer, F. W. 291.
Pfeiffer, P. 262. 263.
Pfeiffer, R. 59. 65.
Pfeiffer, Th. 62. 65.
Pfeiffer, W. (Frankf.) 84.
Pfeiffer, W. (Giessen) 103. 105 (2) 108.
Pfeilschiffter 225. 236.
Pfennigsdorf 41. 47.
Pfersdorff 268.
Pfister 218.
Pfitzner 107.
Pflüger, Alex. 45.
Pflüger, H. 41.
v. d. Pfordten, H. 232.
v. d. Pfordten, O. 352.
Philipp 128.
Philippi, F. 253.
Philippson 44. 47.
Pick, B. 164.
Pick, L. 6.
Pierstorff 163. 166.
Pietsch 127.
Pietschmann 115. 118.
Pilger 14.
Pillet, 185. 188.
Piloty, R. 288.
Pinder 270. 272.
Pinkus 7.
Pirson 76. 78.
Planck 10. 17.
Planitz 82.
Plasberg 269. 272.
Plassmann 253.
Plate 168. 166 (2).
Platzhoff 46.
Plaut, Fel. 229. 238.
Plehn 7.
Plenge 251. 255.
Plesch 8.
Pletzer 42.
Poebel 63.
Pochhammer 175. 177.
Pohl, Heinr. 126.
Pohl, J. 59. 65.
Pohl, Rob. 117. 119.
Pohle, Jos. 58. 64.
Pohle, L. 199. 204.
Pohlenz 116. 118.
Pohlig 45.
Pöhlmann 286.
Polaczek 270.
Polenske. K. 126.
Polano 289.
Polis 48.
Poll 7.
Pompeckj 11. 17.
Poppert 104. 108 (2).
Port 150. 154.
Port, Konr. 289. 292.
Portzehl 187.
Poschmann 56.
Posner, K. 5.
Posner, Th. 128.
Poetsch 252.
Pott 187.
Praechter 137. 140.
Praetorius 61. 64.
Prandtl, A. 290.
Prandtl, L. 116. 119.
Prandtl, W. 235.
Prausnitz 61.
Preiser 85.
Preisigke 149.
Prell 281.
v. Premerstein 217. 218.
Preuner, Er. 12.
Preuner, Gerh. 176.
Preuschen 103.
Preuß, Hans 74. 77.
Preuß, Heinr. 187.
Preyer 267.
Price 46.
Pringsheim, Alfr. 234.
Pringsheim, E. (Halle) 139.
Pringsheim, F. 93.
Pringsheim, Hans 14.
Prinz 176. 177.
Prochnow 177.
Procksch 125.
Proell 184.
Pronberger 77.
Propping 84.
Prüfer 200.
Prutz 184.
Prym, Osk. 43.
Prym, P. 43.
Pschorr 12.
Pughe 139.
Pummerer 235.
Puppe 183. 187.
Pütter 43.

Q.

Quelle 45.
Quensel 196. 204.
Quincke, Gg. 152.
Quincke, H. 83.
Quos 203.

R.

Raape 134.
Rabe, O. 139.
Rabe, P. 325. 330.
Rabel 226. 236.
Rabl 352.
Rachfahl 95. 97.
Raecke 83.
Radbruch 182.
Rade 214.
Rademacher 41.
Radlkofer 234.
Rahlfs 113.
Rahlwes 139. 140.
Ramann 226. 237.
Ramsauer 153.
Ranke, F. 117.
Ranke, H. 151. 154.
Ranke, K. E. 230.
Rapp 280.
Rasch 252.
Rassow 200. 204.
Rathgen 325 (2). 328 (2).
Rathke 217.
v. Ratibor u. Corvey, Prinz 250.
Rau 291.
Räuber 46.
Rauch, Christ. 106. 108.
Rauch, K. 161.
Rausch v. Traubenberg 117.

Digitized by Google

Rauschning 187.
Rauther 107.
Rawitz 6.
v. Reber 232.
Reche 326. 329.
Reckendorf 95. 97.
Reddelien 202.
Redslob 260.
v. Redwitz 289.
Reerink 94.
Refik Bey 326.
Regener 19. 20.
Regling 14.
Reh 330.
Rehbinder 16.
Rehm, Alb. 231. 236.
Rehme, P. 59.
Rehmke 127. 129.
Rehn 83. 88.
Rehn, E. 162.
Reibisch 176.
Reich, Ant. 279.
Reich, H. 13.
Reich, M. 117.
Reichardt 289.
Reiche, F. 15.
Reiche, P. 64.
Reichel 351.
Reichenbach 112. 114. 118.
Reichenheim 14.
Reichensperger 46. 48.
Reichmann 162.
Reicke 118.
Reifferscheid 43. 114. 118.
Reiger 77.
Rein, A. 270.
Rein, W. 161. 163. 166.
Reinach 351.
Reincke-Bloch 261. 263.
Reiners 46.
Reinhardt, K. 217. 218.
Reinhardt, O. 13.
Reinhardt, R. 260.
Reinhold 218.
Reinisch 200.
Reinke 175. 177.
Reinmöller 261. 263.
Reis 43.
Reiss 279.
Reissert 217.
Reiter 184.
Reitmaier 291.
Reitzenstein, R. 115. 118.
Remy 48.
Rendtorff 193. 203.
Renner 235.
Rest 97.
Reybekiel 326. 329.
Reye 270.
Reyher 8.
Rhese 184.
Ribbert 40. 42 (2). 47.
Richardsen 48.
Richarz 216. 219.
Richter, Edg. 203.
Richter, F. 7.
Richter, Jul. 2.
Richter, W. 128.
Rickert 151. 154.
Riebesell 328. 329.
Riecke, 114.
Riedel 324.
Rieder, H. 228.
Riedinger, Ferd. 352.
Rieger 288. 292.
Riegner 61.
Riehl 9. 16.
Rieken 187.
Rieker 74.
Rieländer 215.
Riemann 199. 204.
Riesenfeld, Berth. 64.
Riesenfeld, E. H. 96. 97.
Rieß, L. 14.
Rießer, J. 3.
Rießer, O. 83.
Rießler 277. 278 (2).
Rietschel 289. 292.
Riezler, Erw. 74.
v. Riezler 231.
Rille 195. 203.
Rimbach 45.
Ringleb 8.
Rinne 198. 204.
Rissom 154.
Ritschl, Alex. 94.
Ritschl, O. 40. 46.
Ritter, Frz. 271.
Ritter, Konst. 280.
Ritter, Mor. 43.
Ritter, O. 139.
Ritz 84.
Robert, C. 136. 140.
Rocco 140.
Rode 327 (2).
Rodenberg 175. 177.
Rodenwaldt 106. 108.
Rodewald 176. 177.
Roeder, F. 117.
Rödiger, J. 218.
Rödiger, M. 351.
Rohde 16.
Rohde, Em. 63.
v. Rohland 92.
Rohmann 271.
Röhmann 60.
Rohmer 216.
Rohn 198. 204 (2).
Rohr 278.
v. Rohr 162.
Rohrhurst 148.
Röhrich 56 (2).
Rolly 196.
Roloff 106. 108.
v. Romberg 227. 237.
Romeis 230.
Römer, O. 196. 203.
Römer, P. 126. 129.
Röntgen 234. 236. 237.
Roos 94.
v. d. Ropp 216. 218.
Rörig 200.
Rosanes 61.
Rösch 97.
Rose, F. 270.
Rosemann 252. 255.
Rosen 63. 65.
Rosenbach 114.
Rosenberg, Arth. 15.
Rosenberg, H. 281.
Rosenberg, Leo 103 (2). 104.
Rosenfeld, E. 251. 255.
Rosenfeld, M. 268.
Rosenheim, Arth. 13.
Rosenheim, Th. 6.
Rosenlehner 232.
Rosenmund 15.
Rosenow 184.
Rosenstock 194.
Rosenthal, A. 235.
Rosenthal, Ed. 161.
Rosenthal, F. 61.
Rosenthal, F. (Leipzig) 203.
Rosenthal, Werner 114.
Rosenthal, Wolfg. 197.
Rosin, Heinr. (Berlin) 6.
Rosin, Heinr. (Freiburg) 92. 97.
Rosinski 183.
Roßbach 184. 188 (3).
Rößle 162. 166.
Rost, Eug. 7.
Rost, Frz. 150.
Rost, Gg. 94. 98.
Rost, Gg. (Würzbg.) 287. 291. 292.
Rost, P. 186.
Roth, E. 140.
Roth, Walt. 128.
Rothe 15.
Roethe 10. 16.
Rothenbücher 226.
Rothert 250.
Rothpletz 352.
Rothstein, M. 13.
Rothstein, W. 250.

Digitized by Google

Roetteken 290.
Röttenbacher 77.
Roux, P. 202.
Roux, W. 135. 140.
Rubens 10. 17.
Rubner 4. 17.
Ruck 92.
Ruck, E. 267.
Rücker 58.
Rückert, J. 227. 236. 237.
Rüdin 229. 238.
Ruge, A. 152.
Rugenstein 203.
Ruggli 271.
Rühl 12.
Ruhland 281. 282.
Ruhm 48.
Ruland 288. 292.
v. Rümelin 277. 278.
v. Rümker 18. 19. 20.
Rumpel 7. 17.
Rumpf 42.
Runge, C. 115. 118 (2).
Runge, H. 118.
Runge, Werner 174.
Runze 2.
Rupp 185. 188.
Rupp, Hans 14.
Ruepprecht 236.
Ruska 152.
Rust 182.
Ruete 216.
v. Ruville 139.
de Ruyter 6.

S.

Sachau 9. 17.
Sachs, Arth. 63.
Sachs, E. 184.
Sachs, Frz. 13.
Sachs, Hans 83.
Sachs, Heinr. 60.
Sachsse, Ed. 250.
Sachsse. H. 260.
Sack 202.
Sagawe 117.
Sägmüller 278.
Salfeld 117.
Salge 268. 272.
v. Salis 253. 255.
Salkowski, E. 5. 17.
Salkowski, Heinr. 252.
Salomon, Fel. 200.
Salomon, R. 325. 326. 329 (2).
Salomon, W. 148. 152. 153. 154.
Salz 152.
Salzer 228.
Samel 49.
Samelson 269.
Samter 183.
Sandberger 232. 236.
v. Sanden 117.
Sänger 82.
Sapper 269. 272.
Saran 77. 78.
Sartorius, C. 280. 282.
Sartorius v. Waltershausen 267.
Sarwey 260. 263 (2).
Sator 93.
Sattler 184.
Sattler, Hub. 195. 203.
Sauer, B. 175. 177.
Sauer, Jos. 92. 97.
Sauer, W. 182.
Sauerbruch 227. 237 (2).
Schaade 63.
Schade 174.
Schaedel 326 (2). 329 (2).
Schaeder 57. 64.
Schaefer, Clem. 62. 65.
Schäfer, Dietr. 9. 16.
Schaefer, K. 6.
Schaefer, Konr. 201.
Schaefer, P. 9.
Schaeffer, Jean 60.
Schaeffer, Osk. 150.
Schaffnit 48.
Schall 201.
v. Schanz 288. 292 (2).
Scharfenberger 271.
Schauder 105.
Schaum 106. 108.
Schauseil 48.
Schaxel 165.
Scheel 278.
v. Scheele 218.
Scheffer 16.
Scheibe 75. 78.
Scheiber 201.
Schelble 94.
Scheller 60.
Schellhorn 9.
Schenck, A. 138.
Schenck, M. 215.
Schenck, Rud. 252. 255.
Schering 201.
Scherman 232.
Schermann 225.
Scheu 202.
Schewior 254.
Schian 103. 108.
Schick 231. 236.
Schickele 268.
Schieck 135. 140.
Schiedermair 45.
Schiefferdecker 42.
Schiemann 10. 17.
Schiemenz 19. 20.
Schilling, Cl. 8.
Schilling, O. 278.
Schimmelpfennig 57.
Schittenhelm 173. 177.
v. Schjerning 4.
Schlagintweit 291.
v. Schlatter 277. 282.
Schlayer 229.
v. Schlayer 4.
Schlecht 174.
Schlegel 93. 98.
v. Schleich 278. 282.
Schleip 291. 292.
Schlesinger, Eug. 268.
Schlesinger, L. 103. 105. 106. 108.
Schlick 262.
Schlösser, K. 228.
Schlösser, Rud. 164.
Schlössmann 279.
Schlunk 325. 327.
Schlüter, O. 137. 140.
Schmaltz 19.
Schmarsow 197. 204.
Schmauß 235.
Schmedes 85.
Schmeidler 201.
Schmekel 127.
Schmid, Alfr. 152.
Schmid, Ferd. 198. 204 (2).
Schmid, Heinr. Alfr. 115. 118.
Schmid, Jul. 351.
Schmid, W. 279. 282.
Schmidlin 251.
Schmidt, A. (Berlin) 11. 18.
Schmidt, A. (Bonn) 42. 47.
Schmidt, Arth. B. 277. 278 (2).
Schmidt, E. 74. 77.
Schmidt, E. (Marburg) 216. 219.
Schmidt, Erh. 11. 16.
Schmidt, F. 152.
Schmidt, F. (Frankf.) 82. 87 (2) 88.
Schmidt, Ferd. Jak. 12.
Schmidt, Gerh. 252. 255.
Schmidt, Gg. Benno 150.
Schmidt, H. R. 203.

Digitized by Google

Schmidt, Hans 278.
Schmidt, Hans (Kiel) 176.
Schmidt, Heinr. 325.
Schmidt, Hub. 14.
Schmidt, J. 49.
Schmidt, J. E. 289.
Schmidt, K. (Berlin) 2.
Schmidt, K. (Halle) 138.
Schmidt, K. L. 2.
Schmidt, M. 15.
Schmidt, Mart. Benno 288. 292.
Schmidt, P. 135.
Schmidt, R. (Leipzig) 194. 203.
Schmidt, R. (Münster) 253.
Schmidt, R. Rud. 281.
Schmidt, Rud. 161.
Schmidt, T. 113.
Schmidt, W. (Bonn) 46.
Schmidt-Rimpler 134.
Schmiedeberg 267. 272.
Schmieden 135. 140.
Schmincke 229.
Schmitt, A. 228.
Schmitt, C. 267.
Schmitt, F. 225. 230 (2). 237.
Schmitt, G. 154.
Schmitt, R. 12.
Schmittbetz 46.
Schmitz, E. 84.
Schmitz, F. W. 165.
Schmitz, J. 87.
Schmitz, K. 136.
Schmitz, O. 250 (3).
Schmitz-Kallenberg 253.
Schmiz 48.
Schmöle 251.
Schnaudigel 83. 88.
Schnee 200.
Schneider (Berlin) 16.
Schneider, A. 271.
Schneider, Alfr. 64.
Schneider, Arth. 266. 269 (2). 272.
Schneider, E. 92.
Schneider, F. 82. 85.
Schneider, H. 12.
Schneider, H. (Leipzig) 201.
Schneider, Heinr. 107.
Schneider, M. 63.
Schneider, Rud. 229.
Schneider, W. 165.
Schneidewind 138.
Schniewind 134.
Schnitzer 232.
Schöffler 202.
Schoeler 5.
Scholl 200.
Schöll 150.
Schoeller 15.
Scholvin 200.
Scholtz, M. 128.
Scholtz, W. 183. 187.
Scholz, Harry 184.
Scholz, Heinr. 58. 64.
Scholz, R. 201.
Schomerus 172.
Schoen, P. 113.
Schönborn, Walt. 149.
Schöndorff 42.
Schöne, Gg. 126.
Schöne, H. 253. 255.
Schönfeld 289.
Schönflies 85. 88.
Schönwerth 227.
Schorbach 271.
Schorr 330.
Schott, G. 326.
Schott, R. 59.
Schott, Sigm. 151.
Schottelius 93.
Schottky 10. 16.
Schrader, E. 153.
Schrader, H. 84. 88.
Schrader, O. 62. 64.
Schrauth 15.
Schreiber, Gg. 251.
Schreiber, Jul. 183. 187.
Schreiber, L. 150.
Schreuer 41.
Schröder, Edw. 115. 118.
Schröder, F. 46.
Schröder, H. 5.
Schröder, Heinr. 176.
Schröder, P. 126. 129.
Schröder, Rob. 261.
Schröder, Willy 187.
Schrörs 41.
Schröter, Er. 203.
Schröter, P. 196.
Schubert, R. 186.
v. Schubert 148. 154.
Schubotz 15.
Schubring 15.
Schucht 20.
Schücking, Levin L. 62. 64.
Schücking, Walt. 214.
Schüle 93.
Schüler 182.
Schulte, Aloys 44. 47.
Schulten 76. 78.
Schultz, Frz. 269. 272.
Schultz, J. Heinr. 163.
Schultz, Rud. 92.
Schultz-Gora, 269. 272.
Schultze, Alfr. 194. 203.
Schultze, Aug. Siegm. 267.
Schultze, E. 112. 113 (2). 118.
Schultze, E. (Leipzig) 202.
Schultze, F. 42.
Schultze, O. 85.
Schultze, Osk. 288. 292.
Schultze, V. 125. 128.
Schultze, Walt. H. 114.
Schultze-Galléra 139.
Schultze-Jena, B. 162.
Schultze-Jena, L. 214. 216. 217. 219.
Schulz, Alf. 56 (2).
Schulz, Arth. 135. 140.
Schulz, Aug. 139.
Schulz, F. 112. 113 (2). 118.
Schulz, F. (Jena) 162.
Schulz, Hans 140.
Schulz, Hugo 126. 129.
Schulz, O. 201.
Schulz, Osk. 75.
Schulz, R. 215.
Schulze, Alfr. 187.
Schulze, Arth. 217.
Schulze, Frz. Eilh. 9.
Schulze, Heinr. 138.
Schulze, L. 252.
Schulze, Mart. 182. 187.
Schulze, P. 15.
Schulze, W. 10.
v. Schulze-Gävernitz 92. 97.
Schumacher, H. 10. 16.
Schumacher, J. 48.

Digitized by Google

Schumann 86. 88 (2).
Schüpfer 227. 237.
Schuppe 202.
Schur 12.
Schur, F. 270. 272.
Schürmann 136.
Schürr 270.
Schuster 7.
Schütt 127. 129.
Schütz, F. 184.
Schütz, G. 9. 17.
Schütz, H. 196.
Schütz, R. 172.
Schwab 97.
Schwalbe, E. 260. 263.
Schwally 185.
Schwantke 217.
Schwartz, Ed. 269. 272.
Schwarz, Bertalan 194.
Schwarz, Em. 352.
Schwarz, H. (Berlin) 9.
Schwarz, H. (Greifsw.) 127. 129.
Schwarz, O. 196. 204.
Schwarz, P. 200.
Schwarz, Rob. 97.
Schweitzer 196.
Schwendener 9.
Schweninger 5.
Schwenkenbecher 83. 88.
v. Schwerin 267.
Schwering 252. 255.
Schweydar 15.
Schwietering 329.
Scupin 139.
Seckel 8.
Seddig 86. 88.
Seeberg, Er. 125.
Seeberg, R. 2 (3).
Seeck 252. 255.
Seefelder 196.
Seeger 174.
v. Seelhorst 112. 115 (2). 119 (2).
Seeliger, G. 197. 204.
Seeliger, R. 15. 128.
v. Seeliger, Hugo 234. 237.
Seelmann 187.
Seemann-Kahne 165.
Seger 63.
Segner 291.
Sehling 74.
Seidel, Er. 150.
v. Seidlitz 165.
Seifert 239. 292.
Seith 97.
Seitz, Ant. 225.
Seitz, Arth. 196.
Seitz, K. 228. 236.
Seitz, L. 75. 77.
Seler 12.
Seliger 202.
Selle 64.
Sellheim 135. 140.
Sellin 172 (3). 177.
Selling 291.
Selter 183. 187.
Selz 46.
Semeka 226.
Semrau 128. 129.
Seng 149.
Seppelt 58. 64.
Seraphim 186.
Sering 10. 16.
Sethe 116. 118.
Seufferheld 280.
v. Seuffert, E. 230.
v. Seuffert, L. 225.
Severin 61.
Seybold 279.
v. Seydel 227.
Seydel, M. 202.
Siber 194. 203.
v. Sicherer 352.
Sick 196.
Sickel, H. 203.
Sickel, W. 267.
Sickenberger 58. 64.
Siebeck, H. 105. 108.
Siebeck, R. 150.
Sieburg 261.
Siebs 62. 64. 65.
Siedel 182.
Siefert 136.
Sieg 172. 175. 177.
Siegel 105.
Siegfried 195. 203.
Sieglin 10.
Siemerling 173. 177.
Sierp 282.
Sievers, Ed. 197. 204 (2).
Sievers, R. 197.
Sievers, W. 105. 108.
Sieverts 201.
Sigwart 8.
Silberschmidt 226.
Silex 5.
Sillib 154.
Simmel 269. 272 (2).
Simon, H. 116. 119 (2).
Simon, Jules 234.
Simon, M. 352.
Simon, R. 232.
Simon, Siegfr. 117.
Simon, Th. 250.
Simon, W. 84.
Simons 214.
Simroth 352.
Sinzheimer 227.
Sioli 83. 88.
Sittmann 228.
Skalweit, Aug. 106. 108.
Skalweit, B. 186.
Skita 96.
Skutsch, 196. 204.
Slotty 165.
Smend, Jul. 250 (2).
Smend, Rud. 41.
Sobotta 183. 187.
v. Soden, Hans 58.
Sokolowski 184.
Sokolowsky 325.
Solereder 76. 78.
Solger, B. 126.
Solger, F. 14.
Soellner 96.
Sombart 11. 16.
Sommer, Ferd. 164.
Sommer, Gg. 328.
Sommer, Rob. 103. 104 (2). 108.
Sommerfeld 234. 236. 237.
Sommerlad 139.
Sonn 187.
Sonnenburg, P. 252. 255.
Sonntag, E. 94.
Sonntag, Er. 197.
Soergel 282.
Soetbeer 104.
Sowade 136.
Spahn 269. 272.
Spalteholz 195.
Spangenberg 186.
Spannagel 252. 255.
Specht, G. 75. 78.
Specht, W. 229.
Graf v. Spee 173. 177.
Spemann 11.
Spengel 105. 108.
Spethmann 15.
Speyer 86.
Spiegel 13.
Spiegelberg 269. 272.
Spielmeyer 227. 238.
Spies 127. 129.
Spiess 83. 88.
Spiethoff, Arth. 44.
Spiethoff, B. 162. 166.
Spiro 268.
Spitta, F. 286.
Spitta, Heinr. 280.
Spitta, Osk. 7.
Spranger 198. 204.
Spuler 75.
Staeckel 153. 154. 155.
Stadelmann 6.
Stage 327.

Digitized by Google

Schmidt, Hans 278.
Schmidt, Hans (Kiel) 176.
Schmidt, Heinr. 325.
Schmidt, Hub. 14.
Schmidt, J. 49.
Schmidt, J. E. 289.
Schmidt, K. (Berlin) 2.
Schmidt, K. (Halle) 138.
Schmidt, K. L. 2.
Schmidt, M. 15.
Schmidt, Mart. Benno 288. 292.
Schmidt, P. 135.
Schmidt, R. (Leipzig) 194. 203.
Schmidt, R. (Münster) 258.
Schmidt, R. Rud. 281.
Schmidt, Rud. 161.
Schmidt, T. 113.
Schmidt, W. (Bonn) 46.
Schmidt-Rimpler 134.
Schmiedeberg 267. 272.
Schmieden 135. 140.
Schmincke 229.
Schmitt, A. 228.
Schmitt, C. 267.
Schmitt, F. 225. 230 (2). 237.
Schmitt, G. 154.
Schmitt, R. 12.
Schmittbetz 46.
Schmitz, E. 84.
Schmitz, F. W. 165.
Schmitz, J. 87.
Schmitz, K. 136.
Schmitz, O. 250 (3).
Schmitz-Kallenberg 253.
Schmiz 43.
Schmöle 251.
Schnaudigel 83. 88.
Schnee 200.
Schneider (Berlin) 16.
Schneider, A. 271.
Schneider, Alfr. 64.
Schneider, Arth. 266. 269 (2). 272.
Schneider, E. 92.
Schneider, F. 82. 85.
Schneider, H. 12.
Schneider, H. (Leipzig) 201.
Schneider, Heinr. 107.
Schneider, M. 63.
Schneider, Rud. 229.
Schneider, W. 165.
Schneidewind 138.
Schniewind 134.
Schnitzer 232.
Schöffler 202.
Schoeler 5.
Scholl 200.
Schöll 150.
Schoeller 15.
Scholvin 200.
Scholtz, M. 128.
Scholtz, W. 183. 187.
Scholz, Harry 184.
Scholz, Heinr. 58. 64.
Scholz, R. 201.
Schomerus 172.
Schoen, P. 113.
Schönborn, Walt. 149.
Schöndorff 42.
Schöne, Gg. 126.
Schöne, H. 253. 255.
Schönfeld 289.
Schönflies 85. 88.
Schönwerth 227.
Schorbach 271.
Schorr 330.
Schott, G. 328.
Schott, R. 59.
Schott, Sigm. 151.
Schottelius 93.
Schottky 10. 16.
Schrader, E. 153.
Schrader, H. 84. 88.
Schrader, O. 62. 64.
Schrauth 15.
Schreiber, Gg. 251.
Schreiber, Jul. 183. 187.
Schreiber, L. 150.
Schreuer 41.
Schröder, Edw. 115. 118.
Schröder, F. 46.
Schröder, H. 5.
Schröder, Heinr. 176.
Schröder, P. 126. 129.
Schröder, Rob. 261.
Schröder, Willy 187.
Schrörs 41.
Schröter, Er. 203.
Schröter, P. 196.
Schubert, R. 186.
v. Schubert 148. 154.
Schubotz 15.
Schubring 15.
Schucht 20.
Schücking, Levin L. 62. 64.
Schücking, Walt. 214.
Schüle 93.
Schüler 182.
Schulte, Aloys 44. 47.
Schulten 76. 78.
Schultz, Frz. 269. 272.
Schultz, J. Heinr. 168.
Schultz, Rud. 92.
Schultz-Gora, 269. 272.
Schultze, Alfr. 194. 203.
Schultze, Aug. Siegm. 267.
Schultze, E. 112. 113 (2). 118.
Schultze, E. (Leipzig) 202.
Schultze, F. 42.
Schultze, O. 85.
Schultze, Osk. 288. 292.
Schultze, V. 125. 128.
Schultze, Walt. H. 114.
Schultze-Galléra 139.
Schultze-Jena, B. 162.
Schultze-Jena, L. 214. 216. 217. 219.
Schulz, Alf. 56 (2).
Schulz, Arth. 135. 140.
Schulz, Aug. 139.
Schulz, F. 112. 113 (2). 118.
Schulz, F. (Jena) 162.
Schulz, Hans 140.
Schulz, Hugo 126. 129.
Schulz, O. 201.
Schulz, Osk. 75.
Schulz, R. 215.
Schulze, Alfr. 187.
Schulze, Arth. 217.
Schulze, Frz. Eilh. 9.
Schulze, Heinr. 138.
Schulze, L. 352.
Schulze, Mart. 182. 187.
Schulze, P. 15.
Schulze, W. 10.
v. Schulze-Gävernitz 92. 97.
Schumacher, H. 10. 16.
Schumacher, J. 48.

Digitized by Google

Schumann 86. 88 (2).
Schüpfer 227. 237.
Schuppe 202.
Schur 12.
Schur, F. 270. 272.
Schürmann 136.
Schürr 270.
Schuster 7.
Schütt 127. 129.
Schütz, F. 184.
Schütz, G. 9. 17.
Schütz, H. 196.
Schütz, R. 172.
Schwab 97.
Schwalbe, E. 260. 263.
Schwally 185.
Schwantke 217.
Schwartz, Ed. 269. 272.
Schwarz, Bertalan 194.
Schwarz, Em. 352.
Schwarz, H. (Berlin) 9.
Schwarz, H. (Greifsw.) 127. 129.
Schwarz, O. 196. 204.
Schwarz, P. 200.
Schwarz, Rob. 97.
Schweitzer 196.
Schwendener 9.
Schweninger 5.
Schwenkenbecher 83. 88.
v. Schwerin 267.
Schwering 252. 255.
Schweydar 15.
Schwietering 329.
Scupin 139.
Seckel 8.
Seddig 86. 88.
Seeberg, Er. 125.
Seeberg, R. 2 (3).
Seeck 252. 255.
Seefelder 196.
Seeger 174.
v. Seelhorst 112. 115 (2). 119 (2).
Seeliger, G. 197. 204.
Seeliger, R. 15. 128.
v. Seeliger, Hugo 234. 237.
Seelmann 187.
Seemann-Kahne 165.
Seger 63.
Segner 291.
Sehling 74.
Seidel, Er. 150.
v. Seidlitz 165.
Seifert 239. 292.
Seith 97.
Seitz, Ant. 225.
Seitz, Arth. 196.
Seitz, K. 228. 236.
Seitz, L. 75. 77.
Seler 12.
Seliger 202.
Selle 64.
Sellheim 135. 140.
Sellin 172 (3). 177.
Selling 291.
Selter 183. 187.
Selz 46.
Semeka 226.
Semrau 128. 129.
Seng 149.
Seppelt 58. 64.
Seraphim 186.
Sering 10. 16.
Sethe 116. 118.
Seufferheld 280.
v. Seuffert, E. 230.
v. Seuffert, L. 225.
Severin 61.
Seybold 279.
v. Seydel 227.
Seydel, M. 202.
Siber 194. 203.
v. Sicherer 352.
Sick 196.
Sickel, H. 203.
Sickel, W. 267.
Sickenberger 58. 64.
Siebeck, H. 105. 108.
Siebeck, R. 150.
Sieburg 261.
Siebs 62. 64. 65.
Siedel 182.
Siefert 136.
Sieg 172. 175. 177.
Siegel 105.
Siegfried 195. 203.
Sieglin 10.
Siemerling 173. 177.
Sierp 282.
Sievers, Ed. 197. 204 (2).
Sievers, R. 197.
Sievers, W. 105. 108.
Sieverts 201.
Sigwart 8.
Silberschmidt 226.
Silex 5.
Sillib 154.
Simmel 269. 272 (2).
Simon, H. 116. 119 (2).
Simon, Jules 234.
Simon, M. 352.
Simon, R. 232.
Simon, Siegfr. 117.
Simon, Th. 250.
Simon, W. 84.
Simons 214.
Simroth 352.
Sinzheimer 227.
Sioli 83. 88.
Sittmann 228.
Skalweit, Aug. 106. 108.
Skalweit, B. 186.
Skita 96.
Skutsch, 196. 204.
Slotty 165.
Smend, Jul. 250 (2).
Smend, Rud. 41.
Sobotta 183. 187.
v. Soden, Hans 58.
Sokolowski 184.
Sokolowsky 325.
Solereder 76. 78.
Solger, B. 126.
Solger, F. 14.
Soellner 96.
Sombart 11. 16.
Sommer, Ferd. 164.
Sommer, Gg. 328.
Sommer, Rob. 103. 104 (2). 108.
Sommerfeld 234. 236. 237.
Sommerlad 139.
Sonn 187.
Sonnenburg, P. 252. 255.
Sonntag, E. 94.
Sonntag, Er. 197.
Soergel 282.
Soetbeer 104.
Sowade 136.
Spahn 269. 272.
Spalteholz 195.
Spangenberg 186.
Spannagel 252. 255.
Specht, G. 75. 78.
Specht, W. 229.
Graf v. Spee 173. 177.
Spemann 11.
Spengel 105. 108.
Spethmann 15.
Speyer 86.
Spiegel 13.
Spiegelberg 269. 272.
Spielmeyer 227. 238.
Spies 127. 129.
Spiess 83. 88.
Spiethoff, Arth. 44.
Spiethoff, B. 162. 166.
Spiro 268.
Spitta, F. 286.
Spitta, Heinr. 280.
Spitta, Osk. 7.
Spranger 198. 204.
Spuler 75.
Staeckel 153. 154. 155.
Stadelmann 6.
Stage 327.

Digitized by Google

Schmidt, Hans 278.
Schmidt, Hans (Kiel) 176.
Schmidt, Heinr. 325.
Schmidt, Hub. 14.
Schmidt, J. 49.
Schmidt, J. E. 289.
Schmidt, K. (Berlin) 2.
Schmidt, K. (Halle) 138.
Schmidt, K. L. 2.
Schmidt, M. 15.
Schmidt, Mart. Benno 288. 292.
Schmidt, P. 135.
Schmidt, R. (Leipzig) 194. 203.
Schmidt, R. (Münster) 258.
Schmidt, R. Rud. 281.
Schmidt, Rud. 161.
Schmidt, T. 113.
Schmidt, W. (Bonn) 46.
Schmidt-Rimpler 134.
Schmiedeberg 267. 272.
Schmieden 135. 140.
Schmincke 229.
Schmitt, A. 228.
Schmitt, C. 267.
Schmitt, F. 225. 230 (2). 237.
Schmitt, G. 154.
Schmitt, R. 12.
Schmittbetz 46.
Schmitz, E. 84.
Schmitz, F. W. 165.
Schmitz, J. 87.
Schmitz, K. 136.
Schmitz, O. 250 (3).
Schmitz-Kallenberg 253.
Schmiz 43.
Schmöle 251.
Schnaudigel 83. 88.
Schnee 200.
Schneider (Berlin) 16.
Schneider, A. 271.
Schneider, Alfr. 64.
Schneider, Arth. 266. 269 (2). 272.
Schneider, E. 92.
Schneider, F. 82. 85.
Schneider, H. 12.
Schneider, H. (Leipzig) 201.
Schneider, Heinr. 107.
Schneider, M. 63.
Schneider, Rud. 229.
Schneider, W. 165.
Schneidewind 138.
Schniewind 134.
Schnitzer 232.
Schöffler 202.
Schoeler 5.
Scholl 200.
Schöll 150.
Schoeller 15.
Scholvin 200.
Scholtz, M. 128.
Scholtz, W. 183. 187.
Scholz, Harry 184.
Scholz, Heinr. 58. 64.
Scholz, R. 201.
Schomerus 172.
Schoen, P. 113.
Schönborn, Walt. 149.
Schöndorff 42.
Schöne, Gg. 126.
Schöne, H. 253. 255.
Schönfeld 289.
Schönflies 85. 88.
Schönwerth 227.
Schorbach 271.
Schorr 330.
Schott, G. 326.
Schott, R. 59.
Schott, Sigm. 151.
Schottelius 93.
Schottky 10. 16.
Schrader, E. 153.
Schrader, H. 84. 88.
Schrader, O. 62. 64.
Schrauth 15.
Schreiber, Gg. 251.
Schreiber, Jul. 183. 187.
Schreiber, L. 150.
Schreuer 41.
Schröder, Edw. 115. 118.
Schröder, F. 46.
Schröder, H. 5.
Schröder, Heinr. 176.
Schröder, P. 126. 129.
Schröder, Rob. 261.
Schröder, Willy 187.
Schrörs 41.
Schröter, Er. 203.
Schröter, P. 196.
Schubert, R. 186.
v. Schubert 148. 154.
Schubotz 15.
Schubring 15.
Schucht 20.
Schücking, Levin L. 62. 64.
Schücking, Walt. 214.
Schüle 93.
Schüler 182.
Schulte, Aloys 44. 47.
Schulten 76. 78.
Schultz, Frz. 269. 272.
Schultz, J. Heinr. 163.
Schultz, Rud. 92.
Schultz-Gora, 269. 272.
Schultze, Alfr. 194. 203.
Schultze, Aug. Siegm. 267.
Schultze, E. 112. 113 (2). 118.
Schultze, E. (Leipzig) 202.
Schultze, F. 42.
Schultze, O. 85.
Schultze, Osk. 288. 292.
Schultze, V. 125. 128.
Schultze, Walt. H. 114.
Schultze-Galléra 139.
Schultze-Jena, B. 162.
Schultze-Jena, L. 214. 216. 217. 219.
Schulz, Alf. 56 (2).
Schulz, Arth. 135. 140.
Schulz, Aug. 139.
Schulz, F. 112. 113 (2). 118.
Schulz, F. (Jena) 162.
Schulz, Hans 140.
Schulz, Hugo 126. 129.
Schulz, O. 201.
Schulz, Osk. 75.
Schulz, R. 215.
Schulze, Alfr. 187.
Schulze, Arth. 217.
Schulze, Frz. Eilh. 9.
Schulze, Heinr. 138.
Schulze, L. 252.
Schulze, Mart. 182. 187.
Schulze, P. 15.
Schulze, W. 10.
v. Schulze-Gävernitz 92. 97.
Schumacher, H. 10. 16.
Schumacher, J. 48.

Digitized by Google

Schumann 86. 88 (2).
Schüpfer 227. 237.
Schuppe 202.
Schur 12.
Schur, F. 270. 272.
Schürmann 136.
Schürr 270.
Schuster 7.
Schütt 127. 129.
Schütz, F. 184.
Schütz, G. 9. 17.
Schütz, H. 196.
Schütz, R. 172.
Schwab 97.
Schwalbe, E. 260. 263.
Schwally 185.
Schwantke 217.
Schwartz, Ed. 269. 272.
Schwarz, Bertalan 194.
Schwarz, Em. 352.
Schwarz, H. (Berlin) 9.
Schwarz, H. (Greifsw.) 127. 129.
Schwarz, O. 196. 204.
Schwarz, P. 200.
Schwarz, Rob. 97.
Schweitzer 196.
Schwendener 9.
Schweninger 5.
Schwenkenbecher 83. 88.
v. Schwerin 267.
Schwering 252. 255.
Schweydar 15.
Schwietering 329.
Scupin 139.
Seckel 8.
Seddig 86. 88.
Seeberg, Er. 125.
Seeberg, R. 2 (3).
Seeck 252. 255.
Seefelder 196.
Seeger 174.
v. Seelhorst 112. 115 (2). 119 (2).
Seeliger, G. 197. 204.
Seeliger, R. 15. 128.
v. Seeliger, Hugo 234. 237.
Seelmann 187.
Seemann-Kahne 165.
Seger 63.
Segner 291.
Sehling 74.
Seidel, Er. 150.
v. Seidlitz 165.
Seifert 289. 292.
Seith 97.
Seitz, Ant. 225.
Seitz, Arth. 196.
Seitz, K. 228. 236.
Seitz, L. 75. 77.
Seler 12.
Seliger 202.
Selle 64.
Sellheim 135. 140.
Sellin 172 (3). 177.
Selling 291.
Selter 183. 187.
Selz 46.
Semeka 226.
Semrau 128. 129.
Seng 149.
Seppelt 58. 64.
Seraphim 186.
Sering 10. 16.
Sethe 116. 118.
Seufferheld 280.
v. Seuffert, E. 230.
v. Seuffert, L. 225.
Severin 61.
Seybold 279.
v. Seydel 227.
Seydel, M. 202.
Siber 194. 203.
v. Sicherer 352.
Sick 196.
Sickel, H. 203.
Sickel, W. 267.
Sickenberger 58. 64.
Siebeck, H. 105. 108.
Siebeck, R. 150.
Sieburg 261.
Siebs 62. 64. 65.
Siedel 182.
Siefert 136.
Sieg 172. 175. 177.
Siegel 105.
Siegfried 195. 203.
Sieglin 10.
Siemerling 173. 177.
Sierp 282.
Sievers, Ed. 197. 204 (2).
Sievers, R. 197.
Sievers, W. 105. 108.
Sieverts 201.
Sigwart 8.
Silberschmidt 226.
Silex 5.
Sillib 154.
Simmel 269. 272 (2).
Simon, H. 116. 119 (2).
Simon, Jules 234.
Simon, M. 352.
Simon, R. 232.
Simon, Siegfr. 117.
Simon, Th. 250.
Simon, W. 84.
Simons 214.
Simroth 352.
Sinzheimer 227.
Sioli 83. 88.
Sittmann 228.
Skalweit, Aug. 106. 108.
Skalweit, B. 186.
Skita 96.
Skutsch, 196. 204.
Slotty 165.
Smend, Jul. 250 (2).
Smend, Rud. 41.
Sobotta 183. 187.
v. Soden, Hans 58.
Sokolowski 184.
Sokolowsky 325.
Solereder 76. 78.
Solger, B. 126.
Solger, F. 14.
Soellner 96.
Sombart 11. 16.
Sommer, Ferd. 164.
Sommer, Gg. 328.
Sommer, Rob. 103. 104 (2). 108.
Sommerfeld 234. 236. 237.
Sommerlad 139.
Sonn 187.
Sonnenburg, P. 252. 255.
Sonntag, E. 94.
Sonntag, Er. 197.
Soergel 282.
Soetbeer 104.
Sowade 136.
Spahn 269. 272.
Spaltholz 195.
Spangenberg 186.
Spannagel 252. 255.
Specht, G. 75. 78.
Specht, W. 229.
Graf v. Spee 173. 177.
Spemann 11.
Spengel 105. 108.
Spethmann 15.
Speyer 86.
Spiegel 13.
Spiegelberg 269. 272.
Spielmeyer 227. 238.
Spies 127. 129.
Spiess 83. 88.
Spiethoff, Arth. 44.
Spiethoff, B. 162. 166.
Spiro 268.
Spitta, F. 286.
Spitta, Heinr. 280.
Spitta, Osk. 7.
Spranger 198. 204.
Spuler 75.
Staeckel 153. 154. 155.
Stadelmann 6.
Stage 327.

Digitized by Google

Stahl, E. 163. 166 (3).
Staehler 14.
Staehlin, K. 269. 272.
Staehlin, O. 76. 78.
Stammler 2. 3 (2).
Stampe 125.
Stange, C. 112. 118 (2).
Stangl 290. 292.
Stapper 266.
Starck 150.
v. Starck 174. 177 (2).
Stargardt 43.
Stark, J. 127. 129 (2).
Stark, O. 176.
Stark, Peter 202.
Staerk 161. 166.
Staudacher 282.
Staude 259. 261.
v. Stauffenberg 352.
Steche 86.
Stein, A. 184.
Stein, F. 194.
Stein, Fritz 165.
Stein, Walt. 116. 118.
Steinbeck 57 (2). 58. 64.
Steinberger 118.
Steinberger, L. 233.
Steinbrück 138.
Steindorff 193. 197. 198. 204.
Steiner 269.
Steinitz 63.
Steinmann, Alf. 56 (3).
Steinmann, G. 43. 47.
v. Steinmeyer 75.
Stempell 253. 255.
Stengel (Greifswald) 127.
Stengel (Marburg) 217. 218.
v. Stengel, K. 225.
Stenger 183. 187.
Stephan, H. 214.
Stephan, S. 126.
Stephinger 281.
Stepp 104.
Stern, F. 174.
Stern, O. 86.
Stern, W. 324. 327. 328.
v. Stern 137. 140.
Sternfeld 12.
Stertz 61.
Stettiner 329.
Steudel, H. 5. 17.
Steuernagel 58. 64.
Steup 95.
Stich 114. 118.
Stickel 8.
Stickelberger 96. 97.
Stieda, Alex. 136.
Stieda, Alfr. 183.
Stieda, L. 183.
Stieda, W. 197. 204.
Stier 8.
Stieve 197.
Stille 116. 119.
Stimming 63.
Stimming, Alb. 115. 118.
Stintzing, Rod. 162. 166 (2).
Stintzing, Wolfg. 194.
Stobbe 199.
Stock, Alfr. 12.
Stock, Wolfg. 161. 162 (2). 166.
Stoeckel 173. 177.
Stöhr, C. 176.
Stollé 153.
Stolte 60. 65.
Stöltzner 135. 141.
Stolz, A. 268.
Stolze, W. 186. 187.
Stölzel 3.
Stölzle 290. 292.
Stoppel 325. 330.
Störmer 262.
Störring 44. 47.
Stoß, A. 230. 237.
Stoy, F. 64.
Stoy, Steph. 165.
Strack, H. Lebr. 2.
Strahl 104. 108.
Strasburger 83. 88.
zur Strassen 86. 88.
Straßmann, Fritz 5. 17.
Straßmann, P. 6.
Strathmann 74. 77.
Straub 93. 98.
Straub, H. 230.
Straubel 164. 166.
Straubinger 92.
Strauch, Kurt 7.
Strauch, Ph. 137. 140.
Straus 271.
Strauß, H. 6.
Strauß, O. 176.
Streck 290. 292.
Strecker, F. 60.
Strecker, K. 12.
Strecker, R. 107.
Strecker, W. 217.
Strecker, W. (Leipzig) 199.
Streit 183.
Streitberg 231. 236.
Strich 233.
Strieder 201.
Strohmayer 162.
Stromer v. Reichenbach 235.
Strubell 45.
Struck 13.
Struker 251.
v. Strümpell 195. 203.
Struve 10. 18.
Stübel 162.
v. Stubenrauch 228.
Stuber 94.
Studniczka 197. 204.
Study 44. 47.
Stuhlfauth 2. 16.
Stuhlmann 324.
Stumme 199.
Stummer 288.
Stumpf, C. 9. 16.
Stumpf, Jul. 289.
Stumpf, M. 227.
Sturm, Rud. 61.
Stursberg 43.
Stutz 3. 16.
Stutzer 185.
Suchier, Walt. 117.
Suchier, Wolfr. 140.
Sudhoff 195. 203.
Sulze 104.
Supan 62. 64.
Süpfle 229. 231.
Süring 18.
Süss 201.
Süssheim 233.
Sütterlin 95. 97.
Sutter 95.
Swarzenski 85.
Switalski, M. 56.
Switalski, Wlad. 56.
v. Sybel 216.
Szász 86.
v. Szily 94.
Szivessy 254.

T.

v. Tabora 269.
Tagliabò 87.
Take 218.
Tammann 115. 119.
Tamsen 326. 329.
Tangl 10. 16.
Tannhäuser 14.
v. Tappeiner, F. H. 227. 237.
v. Tappeiner, H. 126.
Taschenberg 138.
Täubler 15.
Techemacher 252.
Teichmann 83.
Telemann 184.
Terhalle 59.
v. Tessen-Wesierski 58.
Teutschlaender 150.
Thannhauser 230.
Thaer 128.
Thiel, Alfr. 217.
Thiele, J. 352.

Digitized by Google

Thilenius 326(2).
Thiem 139.
Thiemann 163.
Thieme 194. 203.
Thiemich 196. 203.
Thienemann 176.
Thierfelder (Musikl.) 262.
Thierfelder, Hans 281. 282.
Thiersch 116. 118.
Thies 351.
Thoma 149.
Thomae, F. 282.
Thomae, J. 163.
Thomae, K. 107.
Thomas, Em. 13.
Thomas, K. 8.
Thoms 12. 17.
Thomsen, Andr. 251.
Thorner 7.
Thörner 43.
Thümmel 161. 166 (2).
Thurau 352.
Thurneysen 44. 47.
Tiede 15.
v. Tiling 326.
Tillich 134.
Tillmann 40. 41. (2). 47.
Tillmanns 195.
Tillmans 86.
Tilmann 46.
Timpe 254.
Titius 112. 118.
Titze 82 (2).
Többen 252.
Tobler, F. 253.
Tolkiehn 186.
Tollens 351.
Tomasczewski 8.
Tönnies 173.
Tönniessen 75.
Toeplitz 176. 177.
Toepper 20.
Träger 214.
Traub 277. 282.
Traube, 12. 17.
Traugott 84.
Trautmann, G. O. 107.
Trautmann, Mor. 43.
Trautz 153.
Trendelenburg, P. 94.
Trendelenburg, W. 277. 278 (2). 282.
Trenkle 92.
Treplin 203.
Treutlein 289.
Triebs 58.
Triepel, H. 60.
Triepel, Heinr. 8.
Troeltsch, E. 10. 16.
Troeltsch, Walt. 216. 218.
Trumpler 82.
Trumpp 228.
Tschudi 325. 326. 329 (2).
Tubandt 138.
v. Tubeuf 227. 237.
Tuczek 215.
v. Tuhr 266. 267.
Tyszka 325. 328.

U.

Uckeley 182. 187.
Uffenheimer 229.
Uffenorde 114.
Uhl 186.
Uhlenhuth 268. 272.
Uhlig, C. 280. 282.
Uhlig, J. 46.
Uhthoff 59. 65.
Ule 262. 263.
Uller 107.
Ulmann 127.
Ungar 42.
Unger 138. 140.
Ungnad 164. 166.
Unterberger 184.
v. Unwerth 128.
Utitz 262.

V.

Vageler 186.
Vahlen, E. 135.
Vahlen, Th. 125. 127 (2). 129.
Vaihinger 137.
Valentiner 152.
Vandenhoff 254.
Vanselow 16.
Varnhagen 76. 78.
v. Vaerst 230. 237.
Véczy 43.
Veiel 229.
Veil 269.
Veit, O. 215.
Vernay 85. 290.
Versé 339.
Verweyen 46.
Verworn 42. 47.
Vierkandt 13.
Vierordt 279.
Viëtor 216. 218.
Vigener 106. 108.
Virchow 5.
Vischer 115.
Vitzthum v. Eckstädt 175. 177.
v. Vöchting 352.
Vöge 95.
Vogel 16.
Vogel, J. 200.
Vogel, R. 281.
Vogel, Rud. 117.
Vogel, W. 13.
Vogels 267.
Vogler 18 (2). 20.
Vogt, E. 106.
Vogt, F. 216. 218.
Vogt, W. 118.
Vogt, Walt. 216.
Voigt, Alfr. 325 (2). 326. 330.
Voigt, Andr. 87. 88.
Voigt, Heinr. 133.
Voigt, K. 254.
Voigt, Walt. 45.
Voigt, Wold. 115. 119.
Voigtländer 326. 330.
Voit, Erw. 230. 237 (2).
Voit, F. 104. 108.
Voit, M. 114.
Volbach 280. 282.
Völcker 150.
Volhard 135. 140.
Volkelt 197. 204.
Volkmann 184. 187. 188.
Voll 352.
Vollert 161.
Vollmer, F. 231. 236 (2).
Vollmer, K. 352.
Volmer 202.
Völtz 19.
Volz 277 (3). 282.
Volz, W. 76. 78.
Vongerichten 164. 166.
Vonwiller 289.
Voretzsch 137. 140.
Vorkastner 126.
Vorländer 137. 141.
Vörner 196.
Voß, Aur. 234. 236.
Voß, F. 117.
Voß, O. 83. 88.
Vossius 104. 108.
Voßler 231. 236.
Vrede 251.
Vulpius 150.

W.

Waag 151.
Wach 193. 194 (2). 203.
Wachenfeld 260.
Wachsmuth 86. 88.
Wackernagel, Mart. 201.
Wagemann 15.
Wagener 215. 219.
Wagenhäuser 279.
Wagenmann 149. 154 (2).
Wagner, A. (Berlin) 351.
Wagner, Chr. 280. 282.
Wagner, E. 235.
Wagner, F. 57. 58 (2).
Wagner, G. 175.
Wagner, H. 115. 118.
Wagner, Jul. 200. 204.
Wagner, M. L. 15

Digitized by Google

Wagner, P. 196.
v. Waha 227.
Wahbi Idilbi 107.
Wahl, G. 328.
Walb 42. 47.
Walbaum 279.
v. Waldberg 151.
Walde, B. 225.
Waldecker 3. 19.
Waldeyer-Hartz 4.
Walkhoff 228.
Wallach 115.
Walleser 152.
Walsmann 260.
Walter, B. 330.
Walter, F. K. 261.
Walter, Frz. X. 235.
Walter, Jul. 184.
Walter, P. 325. 329.
Walthard 83. 88.
Walther, A. 107.
Walther, Andr. 15.
Walther, H. 104.
Walther, J. 137. 141.
Walther, W. 259. 263.
Waltz 93.
Waltz (Hambg.) 324.
Walz, E. 149.
Wangerin 133. 136 (2).
Wanner, F. 228.
Wanner, J. 46.
Waentig 134. 140.
Waentig, P. 201.
Warburg, A. 329.
Warburg, Em. 11.
Warburg, M. 324.
Warburg, O. 13.
Warburg, O. H. 9.
Warnekros, C. 8.
Warnekros, L. 5.
Warstat 184.
v. Wasielewski 260. 263.
Wassermann F. 230.
v. Wassermann, Aug. 5.
Wassermeyer 43.
Wätjen 152.
Watzinger 280. 282.
Waetzmann 63.
Waetzold 9.
Waetzoldt 137. 140.
Weber, A. 59. 64.
Weber, Alfr. 151. 154.
Weber, Arth. 104.
Weber, E. 7.
Weber, E. (Halle) 140.
Weber, Em. 41. 46.
Weber, Frz. 229.
Weber, Heinr. 106.
Weber, Leonh. 175. 177.
Weber, M. 151.
Weber, P. 164.
Weber, Rud. 262.
Weber, Valent. 287 (3). 292.
Weber, W. 85. 280. 282.
v. Weber 291. 292.
Wechßler 217. 218.
Wedekind, Edg. 271.
Wedekind, Rud. 217. 219.
Wedemeyer 173.
Weege 139.
Wegemann 176.
Wegener 218.
Wegner, R. 261.
Wegner, Th. 253.
Wehlitz 154.
Wehnelt 11.
Wehrung 266.
Weichardt 75.
Weidenbach 107.
Weidenreich 268.
Weigand 199. 204 (2).
Weigel 217. 219.
Weigert 200.
Weigl 225. 236.
Weil 15.
Weil, Alfr. 269.
Weiland 174.
Weimann 202.
Weinberg 261.
Weinel 161. 166.
Weingärtner 9.
Weinland, E. F. 75. 78.
Weinland, Rud. 281.
Weinmeister 202.
Weinreich, A. 172.
Weinreich, O. 151. 154. 166.
Weinschenk 235.
Weinstein 351.
Weisbach 14.
Weise 280.
Weiß, Bernh. 351.
Weiß, Eug. 279.
Weiß, Gg. 165.
Weiß, O. 183. 187.
Weißbach 200. 203.
Weißenberg 8.
Weißenborn 140.
Weißenfels 116.
Weitz, E. 271.
Weitz, W. 279.
v. Weizsäcker 150.
Wellhausen 351.
Wells 234.
Wellstein 271.
Wenck 217.
Wendel 140.
Wendt 161 (3). 166.
Wendt, G. 329.
Wenger, L. 226. 236.
Wenger, R. 200. 204.
Wentscher 45.
Wentzel 12.
Wenzel, B. 64.
Wenzel, M. 42.
Wepfer 97.
Werminghoff 137. 140. 141.
Werner, E. 152.
Werner, H. 328.
Werner, R. 150.
Wertheimer 15. 86.
Wesener 187.
Wessely 288. 292.
Westenhöfer 6.
Westphal, Alex. 42. 47.
Westphal, W. 15.
Wetzel 135.
Wetzel, Walt. 176.
Weule 200. 204.
Weygandt 328.
Weyhe 200.
Weyl 173.
Weyman 231. 236.
Wiarda 218.
Wichelhaus 11. 17.
Wiechert 116. 119.
Wiedemann, K. Alfr. 44.
Wiedemann, Eilh. 76. 78.
Wiedenfeld 134. 140 (2).
Wiedersheim 93.
Wiegand, F. 125.
Wieland, Frz. 282.
Wieland, H. 269.
Wien, M. 163. 166.
Wien, W. (Würzbg.) 291. 292.
Wiener 197. 204.
Wieruszowski 16.
Wiese, Berth. 138.
Wiese, Leo 253. 255.
Wigand 139.
Wihlfahrt 117.
v. Wilamowitz-Moellendorf 9. 16.

Digitized by Google

Wilbrandt 280. 282.
Wilcken 10. 16.
Wilckens 270. 272.
Wild 152.
Wildermuth 84.
Wilhelm Ernst, Großherz. v. Sachsen-Weimar-Eisenach 161.
Wilhelm, Eug. 164.
Wilhelm, F. 232.
Wilhelm, L. 271.
Wilke, A. 174.
Wilke, E. 153.
Wilke, W. 202.
Wilkens 62. 65.
Will, L. 262.
Will, W. 12.
Wille, Jak. 151. 154.
Willgerodt 96.
Willige 136.
Williger 5. 17.
Willis 176.
Willkomm 165.
Willrich 116.
Willstätter 234. 237.
Wilmanns 150. 154.
Wilms 352.
Windaus 116. 119.
Windelband, Wolfg. 152.
Windisch 197. 204.
Windrath 330.
Winkelmann 164.
Winkler, Hans 325. 330.
Winkler, Hubert 63.
Winkler, M. 152.
Winnefeld 351.
Winter, Frz. 44. 47.
Winter, Gg. 183. 187.
Winternitz 136.
Winterstein 260. 263.
Wintgen 46.
Wintz 75.
Wirth, H. F. 16.
Wirth, R. 82.
Wirth, W. 200. 204.
Wirths 261.
Wislicenus 281. 282.
Wissowa 136. 140.
Witkop 95. 97.
Witkowski 200.
Witt 14.
Witte 128.
Witthoefft 324.
Wittich 267. 271.
Wittig 58. 64.
Wittmaack 162. 166.
Wittmack 11. 18.
Wobbermin 148. 154.
Wohltmann 137. 141.
Wolf, G. 95.
Wolf, J. 13.
Wolf, Kurt 278. 282.
Wolf, M. 153.
Wolff, B. 261.
Wolff, E. 84.
Wolff, Eug. 176. 177.
Wolff, Gg. 236.
Wolff, H. 134.
Wolff, Leonh. (Bonn) 45. 47.
Wolff, L. (Jena) 164.
Wolff, M. (Med.) 5. 17.
Wolff, Mart. (Jur.) 214.
v. Wolff 138. 141.
Wölfflin 231. 236.
Wolfram, Gg. 270. 271.
Wolfrum, Mor. 196.
Wolfrum, Ph. 148. 151.
Wollenberg 2.
Wollenberg, G. 7.
Wollenberg, Rob. 267. 272.
Wolpert 6.
Woltereck 200.
Wolters, F. W. 15.
Wolters, P. 231. 236.
Wolzendorff 182.
Woerner 232.
Worringer 46.
Wrede, F. 217.
Wrede, L. 162.
Wreszinski 186.
v. Wrochem 324. 325. 327. 328.
Wulff 13.
Wülfing 153. 154.
Wunderle 288. 292.
Wundsch 254.
Wundt M. 217.
Wundt, W. 197.
Wurm 153.
Würschmidt 77.
v. Wurster 277. 282.
Wüst 176.
Wüstendörfer 260. 263.
Wygodzinski 45. 48.

Z.

Zachariae 138.
Zache 324. 325. 329.
Zade 150.
Zade, A. 165.
Zadow 128.
Zahn, F. 227.
Zahn, H. 176.
Zahn, Jos. 288 292.
v. Zahn, G. 164. 166.
v. Zahn, K. 194.
v. Zahn, Th. 74.
Zaid Effendi 326.
Zander, E. 77.
Zander, P. 136.
Zander, R. 183.
Zange 163.
Zangemeister 214. 215 (2). 219.
Zarncke 200. 203. 204.
Zellinger 225.
Zenker 281. 263.
Zentgraf 140.
Ziebarth 325. 326. 329 (2).
Ziegenspeck 229.
Ziegler, Konr. 63.
Ziegler, Kurt 94. 98.
Ziegler, Theob. 270.
Ziehen 85.
Ziehen, Th. 137. 140 (2). 141.
Ziekursch 62.
Zieler 289. 292.
Zielstorff 186. 188.
Ziemann 8.
Ziemer 128.
Ziemke 174. 177.
Ziesché 58.
Ziesemer 186. 188.
Zijlstra 326. 329.
Zimmer, C. 235.
Zimmermann, Alfr. 136.
Zimmermann, M. Gg. 13.
Zimmermann, Waldem. 14.
Zimmern 198. 204.
Zincke 216.
Zingel 128.
Zinn 6.
Zitelmann 40. 41. 47.
Zizek 87.
Zöpf 282.
Zöpfl 12.
Zöppritz, B. 114.
Zöppritz, Heinr. 174.
Zorn 16.
Zorn, L. 96.
Zorn, Ph. 41.
Zscharnack 2.
Zsigmondy 116. 119.
Zucker, F. 280.
v. Zumbusch 228. 236. 237.
Zündel 282.
Zuntz 18. 20.
Zupitza 352.
Zurhelle 43.
Zweifel 195. 203.

Digitized by Google

Verlag von Johann Ambrosius Barth in Leipzig.

Aus großen Meistern der Naturwissenschaften:

Nr. 1: **Die Reise eines deutschen Professors ins Eldorado** von Prof. Dr. Ludwig Boltzmann.

Nr. 2: **Über Erscheinungen an fliegenden Projektilen. — Vom räumlichen Sehen** von Prof. Dr. Ernst Mach. Mit 11 Abbildungen.

Nr. 3: **Die Endlichkeit des Weltalls. — Die Fortschritte auf dem Wege zur Erklärung der Elektrizität** von Carl Snyder.

Nr. 4: **Das Pathologische in Goethes Lebenslauf** von Dr. P. J. Möbius.

Nr. 5: **Zwei Vorträge aus der „Chemie im täglichen Leben"** von Prof. Dr. Lassar-Cohn. Mit 6 Abbildungen.

Nr. 6/7: **Ansichten über die Entstehung der Lebewesen** von Prof. Dr. Walther May.

Nr. 8: **Haeckels Monismus und seine Freunde** von Prof. Dr. Johannes Reinke.

Nr. 9/10: **Justus von Liebigs Reisen nach Paris 1822 und England 1837, 1842, 1844** von Prof. Dr. Jak. Volhard.

Nr. 11: **Die Sternenwelt** von Kelvin Mc Kready.

Nr. 12: **Eine Begegnung mit dem Nordpolfahrer Andrée auf Spitzbergen** von Prof. Dr. Georg W. A. Kahlbaum.

Nr. 13: **Arbeit und Ermüdung** von Prof. Dr. Hugo Münsterberg.

Nr. 14/15: **Vogelflug, Luftfahrt und Zukunft** von Prof. Dr. Otto Wiener.

Nr. 16: **Warum wird die Wurst schief geschnitten?** Von Prof. Dr. G. Th. Fechner.

Umfang jeder Nummer etwa 32 Seiten.

Preis jeder Nummer 45 Pfg.

20 bis 99 Nummern, auch gemischt, je 40 Pfg.
100 und mehr „ „ „ je 35 Pfg.

Deutsche Volkshochschule: Der Verleger leistet mit der Herausgabe dieser Sammlung wahre Schatzgräberarbeit.

Mitau'sche Zeitung: Diese Sammlung kommt dem Bedürfnis nach billigen Heftchen mit belehrender, guter populär-naturwissenschaftlicher Literatur, das sich in den Unterständen und Ruhequartieren, Lazaretten und Genesungsheimen geregt hat, entgegen. Zugleich wollen die Kostproben Lust machen, sich in die größeren Werke von Meistern der Naturwissenschaften, denen sie entnommen sind, zu vertiefen.

Hierzu kommen die jetzt eingeführten Teuerungszuschläge.

Digitized by Google

Abkürzungen für den Text der Vorlesungen.

g. bedeutet gratis, ö. öffentlich, p. privatim, pss. privatissime pg. privatissime et gratis, die diesen Bezeichnungen vorgesetzten Ziffern geben die Anzahl der Stunden, die den Namen in Klammern nachgesetzten Zahlen den Geburtstag der Dozenten an. So bedeutet beispielshalber 13. 5. 27 den 13. Mai 1827. Bei neuberufenen Dozenten tritt zu jenem Datum noch der frühere Aufenthaltsort hinzu. Die Abkürzungen der Vornamen sind ohne weiteres verständlich bis auf die folgenden: A. = Adolf, B. = Bruno, C. = Carl, E. = Ernst, F. = Friedrich, G. = Gustav, H. = Hermann, J. = Johannes, K. = Karl, L. = Ludwig, M. = Max, O. = Otto, P. = Paul, R. = Richard, Th. = Theodor, V. = Victor, W. = Wilhelm.

Abkürzungen für den Text der Verbindungen.

Abt. = Abteilung.
ak. = akademisch.
adm. = admittiert.
AGV. = Akadem. Gesangverein.
ARB. = Akadem. Ruderbund.
ATB. = Akadem. Turnbund.
ATV. = Akadem. Turnverein.
B. = Burschenschaft.
Bb. = Burschenband.
Bm. = Burschenmützen.
BM. = Bestimmungsmensur.
bed. S. = bedingte Satisfaktion.
Br. = Briefablage.
Bz. = Bierzipfel (d. h. die Farben werden nur im Bier- u. Weinzipfel getragen).
C. = Corps.
CC. = Chargierten-Convent.
CKb. = Conkneipantenband.
CKm. = Conkneipantenmützen.
CV. = Cartellverband.
d.(grün) = dunkel(grün).
d. nat. = deutschnational.
EH. = Eigenes Haus.
e. W. = eigene Waffen.
Fb. = Fuchsband.
Ff. = Fuchsfarben.
Fm. = Fuchsmützen.
fr. = frei.
frschl. = freischlagend.
ftr. = farbentragend.
FVh = Freundschaftsverhältnis.
gest. = gestiftet.
Gf. = Grundfarbe.
h.(blau) = hell(blau).
Hb. = Hospitantenband.
Hm. = Hospitantenmützen.
Kn. = Kneipe.
korp. = korporativ.
Korp. = Korporation.
KV. = Kartellverband.
L. = Landsmannschaft.
M. = Mützen.
MV. = Mensurverwerfung.
nftr. = nichtfarbentragend.
n. g. = nicht getragen (d. h. die Farben werden nur im Wichs etc. getragen).
o. A. = ohne Abzeichen.
P. = Perkussion des Bandes.
PVh. = Paukverhältnis.
rek. = rekonstituiert.
Ren. = Renonce.
rez. = rezipiert.
s. = seit.
SB. = Schwarzburgbund.
Schl. = Schleife.
SC(V). = Senioren-Convent (S.-Verband).
SGV. = Studenten-Gesangverein.
susp. = suspendiert.
SS. = Sommersemester.
St. = Stürmer.
T. = Turnerschaft.
u. S. = unbedingte Satisfaktion
V. = Verein.
Vb. = Verbindung.
VC. = Vertreter-Convent.
VDSt. = Verein Deutscher Stud.
VJSt. = Verein Jüd. Stud.
Vg. = Vereinigung.
v. u. = von unten.
VM. = Verabredungsmensur.
VVh. = Verkehrsverhältnis.
WB. = Wingolfsbund.
WS. = Wintersemester.

NB. Die den einzelnen Korporationen zugefügten Buchstaben und Ziffern verweisen auf die S. 296 ff. befindliche Übersicht.

Digitized by Google

Verlag von Johann Ambrosius Barth in Leipzig.

Kalender

der

Technischen Hochschulen

Deutschlands, Österreichs und der Schweiz.

Herausgegeben mit amtlicher Unterstützung.

Elfte Ausgabe.

Studienjahr 1918/19.

M. 3.60; geb. M. 4.80.

Der Kalender der Technischen Hochschulen Deutschlands, Österreichs und der Schweiz schließt sich in seiner Anordnung ganz an den bewährten und überall eingeführten Deutschen Universitäts-Kalender an. Wie dort werden dem Vorlesungsverzeichnis jeder Hochschule Angaben der Aufnahmebestimmungen, der Gebühren und des Verwaltungskörpers, sowie ein kurzer Aufschluß über lokale Gepflogenheiten vorausgeschickt. Die Vorlesungsverzeichnisse selbst sind übersichtlich nach Abteilungen geordnet, den Namen der Dozenten die Geburtsdaten beigefügt, soweit solche zu erlangen waren. Es folgen die akademischen Sammlungen und Institute, Stipendien und akademische Vereinigungen. Die studentischen Korporationen der österreichischen und schweizerischen Hochschulen wurden ausführlich im zweiten Teile des Universitätskalenders behandelt, und genügte darum hier ein Hinweis auf diesen Kalender. Dagegen wurden in einem Anhang noch die Verbindungen der tierärztlichen Hochschulen, der Berg- und Forstakademien, der Landwirtschaftlichen und Handels-Hochschulen im Deutschen Reich aufgenommen, so daß dieser Kalender zusammen mit den zwei Teilen des Universitätskalenders ein vollständiges Bild über das studentische Verbindungswesen des Deutschen Reichs, Österreichs und der Schweiz gibt. Den Schluß bilden eine Chronik und Statistik über das letzte Studienjahr und ein alphabetisches Namenregister.

Digitized by Google

Deutscher

Universitäts-Kalender

gegründet von

Oberbibliothekar Prof. Dr. F. Ascherson.

Herausgegeben mit amtlicher Unterstützung.

Zweiundneunzigste Ausgabe.

Winter-Semester 1918/19.

II. Teil:

Die Universitäten im benachbarten Auslande.

LEIPZIG.
Verlag von Johann Ambrosius Barth.
1918.

Digitized by Google

Vorwort.

Die Schwierigkeiten der Zusammenstellung waren für den vorliegenden II. Teil „Die Universitäten im benachbarten Auslande" besonders erheblich. Die Vorlesungen von Gent und Dorpat, welche eigentlich jetzt neu mit aufgenommen werden sollten, waren leider z. Z. noch nicht erschienen, von Dorpat sind aber wenigstens die akademischen Vereinigungen mit angeführt.

Die infolge des Ausfallens der Ausgabe für das S.-S. 1918 zu Gebote stehende Zeit ist von Herrn Eberhard dazu benutzt worden, den studentischen Teil einer eingehenden Durchbearbeitung zu unterziehen, insbesondere bezüglich der schweizerischen Universitäten; bei den österreichischen war dies infolge der durch den Kriegszustand hervorgerufenen Verhältnisse nicht im gleichen Maße durchzuführen.

Wir sprechen den hohen staatlichen und akademischen Behörden für die bereitwillige Unterstützung auch dieses Bandes unseren verbindlichsten Dank aus.

Es sei hiermit noch auf den Kalender der Technischen Hochschulen Deutschlands, Österreichs und der Schweiz für das Studienjahr 1918/19 hingewiesen, welcher sowohl die Vorlesungen als auch die studentischen Verbindungen an diesen Hochschulen und das Verbindungswesen der Tierärztlichen Hochschulen, Berg- und Forstakademien, Landwirtschaftlichen- und Handelshochschulen umfaßt. Er wird gewiß vielen willkommen sein und als zuverlässiger Ratgeber gern benutzt werden.

Leipzig, Ende September 1918.
Dörrienstr. 16.

Der Verlag
Johann Ambrosius Barth.
Inhaber: Dr. phil. h. c. **Arthur Meiner.**

Digitized by Google

Inhalt.

Seite

Vorwort II
Inhalt III
Abkürzungen IV

I. Die österreichischen Universitäten.

Czernowitz 361
Graz 368
Innsbruck 380
Prag 389
Wien, Universität . . 402
—, evangelisch-theologische Fakultät . . 422

II. Die Schweiz.

Basel 439
Bern 449
Freiburg 461
Genf 467
Lausanne 475
Neuchatel 484
Zürich 488

III. Dänemark.

Kopenhagen 502

IV. Norwegen.

Kristiania 502

V. Schweden.

Göteborg 507
Lund 509
Stockholm 514
Upsala 516

VI. Die holländischen Universitäten.

Amsterdam 524
Groningen 529
Leiden 532
Utrecht 536

VII. Baltische Provinzen.

Dorpat 541

Seite

Übersicht der Verbände auf den deutsch-österr. Hochschulen 545

Übersicht der Verbände u. Zentralvereine auf den schweizer. Hochschulen 548

Chronik und Statistik.

Personalveränderungen an den deutschen Universitäten Österreichs u. der Schweiz im W.-S. 1917/18 u. S.-S. 1918 . . 552

Habilitationen im W.-S. 1917/18 u. S.-S. 1918 . . 557

Todesfälle im W.-S. 1917/18 u. S.-S. 1918 558

Habilitationen im W.-S. 1917/18 u. S.-S. 1918 (Tabelle) 560

Zahl der Studierenden an d. deutsch-österreichischen Universitäten im S.-S. 1918 561

Zahl der Studierenden an den schweizerischen Universitäten im S.-S. 1918 562

Zahl der studier. Frauen an den schweizerischen Universitäten im S.-S. 1918 562

Zahl der Lehrer an den deutsch-österr. Universitäten im W.-S. 1918/19 563

Zahl der Lehrer an den schweizerischen Universitäten im W.-S. 1918/19 564

Alphabetisches Namenverzeichnis 566

Digitized by Google

Abkürzungen für den Text der Vorlesungen.

g. bedeutet gratis, ö. öffentlich, p. privatim, pss. privatissime, pg. privatissime et gratis; die diesen Bezeichnungen vorgesetzten Ziffern geben die Anzahl der Stunden, die den Namen in Klammern nachgesetzten Zahlen den Geburtstag der Dozenten an. So bedeutet beispielshalber 13. 5. 27 den 13. Mai 1827. Die Abkürzungen der Vornamen sind ohne weiteres verständlich bis auf die folgenden: A. = Adolf, B. = Bruno, C. = Carl, E. = Ernst, F. = Friedrich, G. = Gustav, H. = Hermann, J. = Johannes, K. = Karl, L. = Ludwig, M. = Max, O. = Otto, P. = Paul, R. = Richard, Th. = Theodor, V. = Victor, W. = Wilhelm.

Abkürzungen für den Text der Verbindungen.

Die Namen der Universitätsstädte sind in der Regel mit den Anfangsbuchstaben abgekürzt.

AGV. = Akadem. Gesangverein.
Ak. = Akademisch.
Anf. = Anfang.
antis. = antisemitisch.
ATB. = Akadem. Turnbund.
ATV. = Akadem. Turnverein.
B. = Burschenschaft.
Bb. = Burschenband.
Bm. = Burschenmütze.
BM. = Bestimmungsmensur.
bed. S. = bedingte Satisfaktion.
beh. = behördlich.
Br. = Briefablage.
Bz. = Bierzipfel (wenn die Farben nur im Bier- und Weinzipfel getragen werden).
C. = Corps.
C! C! oder Ch! C! = Chargierten-Convent.
C! Q! = Conventsquartier.
CV. = Cartellverband.
DAV. = Deutsch-akadem. Verein.
DC. = Delegierten-Convent.
d.(grün) = dunkel(grün).
d.lib. = deutschliberal.
d.nat. = deutschnational.
EH. = Eigenes Haus.
e. W. = eigene Waffen.
Fb. = Fuchsband.
Ff. = Fuchsfarben.
Fm. = Fuchsmütze.
fr. = frei.
frschl. = freischlagend.
ftr. = farbentragend.
FVh. = Freundschaftsverhältnis.
gest. = gestiftet.
Gf. = Grundfarbe.
h.(blau) = hell(blau).
JAV. = Jüd.-akadem. V.
Kn. = Kneipe (wo nicht abweichend angegeben, zugleich Briefablage).
kons. = konservativ.
korp. = korporativ.
Korp. = Korporation.
KV. = Kyffhäuserverband.
L. = Landsmannschaft.
lib. = liberal.
M. = Mützen, wo nicht anders angegeben: Tuchmützen.
MV. = Mensurverwerfung.
nat. = national.
nftr. = nicht farbentragend.
n. g. = nicht getragen (wenn die Farben nur bei feierl. Gelegenheiten, im Wichs usw. getragen werden).
o. A. = ohne Abzeichen.
Ortsgr. = Ortsgruppe.
P. = Perkussion (des Bandes).
progr. = progressistisch.
PVh. = Paukverhältnis.
rek. = rekonstituiert.
s. = seit.
Schl. = Schleife.
SC.(V) = Senioren-Convent (s. Verband).
Sekt. = Sektion.
susp. = suspendiert.
SS. = Sommersemester.
St. = Stürmer.
T. = Turnerschaft.
u. S. = unbedingte Satisfaktion.
V. = Verein.
Vb. = Verbindung.
VDH. = Verein deutscher Hochschüler.
VDSt. = Verein deutscher Studenten.
VJH.(St.) = Verein jüd. Hochschüler (Stud.).
Vg. = Vereinigung.
VVh. = Verkehrsverhältnis.
wehrh. = wehrhaft.
WS. = Wintersemester.
WV. = Waidhofner Verband.

NB. Die den einzelnen Korporationen hinzugefügten Buchstaben und Ziffern verweisen auf die Seiten 296 ff. u. 545 ff. befindlichen Übersichten der Verbände studentischer Korporationen.

Digitized by Google

I. Die österreichischen Universitäten.

CZERNOWITZ.

Das Vorlesungsverzeichnis war z. Z. noch nicht erschienen.

Akademische Vereinigungen.

Allgemeine Vorbemerkung: Für die Gruppierung der Studentenkorporationen auf den deutschösterr. Hochschulen sind zwei Faktoren maßgebend, nämlich die Stellung, welche sie einnehmen, I. zur Satisfaktionsfrage, II. zu den politisch-nationalen Fragen.

Hinsichtlich des Waffenstandpunktes sind vier Hauptgruppen zu unterscheiden: A. Die „Konservativen" verlangen und geben unbedingte Satisfaktion auf alle Waffen und schlagen Bestimmungsmensuren (Stellungsmensuren) auf Schläger (Korb). In studentischer Hinsicht halten sie die altüberlieferten Bräuche des deutschen Burschentums aufrecht. Konservativ sind alle Corps, Burschenschaften, Landsmannschaften, sowie manche Verbindungen. B. Die bedingt Konservativen — die Vertreter des sog. „Vereinsstandpunkts" — anerkennen als blanke Waffe ausschließlich den (leichten, österreichischen) Säbel, auf den sie unbedingte Satisfaktion — aber nur auf Kontrahage — geben, verwerfen dagegen Schläger und Bestimmungsmensur. Soweit das mit diesen Einschränkungen vereinbar ist, suchen sie das historische Burschenwesen aufrecht zu erhalten. Freischlagend sind alle deutschvölkischen „wehrhaften" Verbindungen und Vereine, die Gesang- und Turnvereine, ferner die jüdischnationalen Verbindungen. Konservative und freischlagende Korporationen besitzen eigene Waffen und pflegen Couleur zu tragen. C. Die „Progressisten" verwerfen strikte Duell und Mensur. Die alten, auf liberal-demokratischer Basis stehenden progressistischen Burschenschaften, Landsmannschaften und Verbindungen, die das traditionelle Studententum nur insoweit pflegten, als es sich mit ihren fortschrittlichen Grundsätzen vereinen ließ (Verwerfung des Fuchstums usw.), sind in den 80er Jahren des vorigen Jahrhunderts völlig verschwunden. Ihre Stellung zur Waffenfrage haben seither die katholischen Korporationen aufgenommen, die im übrigen aber sich der historischen Bräuche der konservativen Korporationen bedienen. D. Schließlich gibt es Vereine, welche offiziell zu Satisfaktionsfragen keine Stellung nehmen, dies vielmehr ihren einzelnen Mitgliedern überlassen.

Digitized by Google

In politisch-nationaler Richtung gibt es folgende vier Hauptgruppen: A. Die „Deutschnationalen" („Deutschvölkischen"), welche die Pflege stammesdeutschen Bewußtseins und meist auch Betätigung desselben (z. B. in Schutzvereinen) fordern und alle Nichtdeutschen, zu denen sie auch die Juden zählen, a limine ausschließen. Hierher gehören die meisten Corps und Burschenschaften, alle „wehrhaften" Verbindungen und Vereine, sowie zahlreiche Verbindungen, Fach-, Turn- und Gesangvereine. B. Die „Deutschfreisinnigen" („Deutschnational-Freisinnigen", „Deutschliberalen") stehen ebenfalls auf deutscher Basis, vertreten aber ein weniger scharf ausgeprägtes Programm und nehmen jüdische Mitglieder auf, die sie der deutschen Nationalität assimilieren möchten. Zu dieser Richtung gehören einige Burschenschaften sowie Verbindungen und Fachvereine. C. Die Katholischdeutschen vertreten in nationaler Hinsicht den gemäßigtsten Standpunkt und fordern Betätigung des kathol. Glaubens. D. Die Jüdischnationalen gehören der zionistischen Richtung an und pflegen jüdisches Stammesbewußtsein und Solidaritätsgefühl. — Zu erwähnen ist der sogenannte „Waidhofner Standpunkt", welcher grundsätzliche und strikte Verweigerung der Satisfaktion Juden gegenüber vorschreibt. Er ist namentlich in der deutschvölkischen Studentenschaft in Wien verbreitet, wo ihn sämtliche „wehrhaften Vereine", die Mehrzahl der Burschenschaften und einige Fachvereine vertreten, während andere ihn in der gemilderten Form haben, daß sie es ihren Mitgliedern freistellen, ob sie Juden Satisfaktion geben wollen. Außerhalb Wiens stehen auf dem „Waidhofner Standpunkte" die Grazer, Innsbrucker, Leobner u. eine der Brünner Burschenschaften sowie einer der Prager und die Brünner wehrhaften Vereine.

Über die Ergänzung der österr. student. Vereinigungen sei folgendes bemerkt: Korporationen, die sich „akademisch" nennen, sind heute meist nicht rein akademisch. In Czernowitz und Innsbruck bestehen sämtliche Korporationen nur aus Universitätshörern, sind also rein „akademisch", während sie sich in Wien, Graz und Prag, wo sich Techn. Hochsch. neben den Univ. befinden, meistens auch aus ordentlichen Hörern der Technik, in Wien auch aus Hörern der dortigen Tierärztl. Hochsch. und Hochsch. für Bodenkultur (wenn Maturitätszeugnis vorliegt) ergänzen. Die rein techn. Korp. von Brünn und die montanist. von Leoben und Przibram sowie die der Landwirtsch. Akademie zu Tetschen-Liebwerd seien hier angeführt, da sie vielfach mit denen der Univ. in Beziehungen stehen u. denselben Verbänden angehören.

Die Vereinigungen an den nichtdeutschen Universitäten der Monarchie zu Krakau, Lemberg, Budapest, Klausenburg und Agram sowie die der tschechischen Hochschulen in Prag und Brünn können hier nicht in Betracht kommen, da an diesen weder deutsche Korporationen noch ein Studentenleben nach deutscher Art existieren. [An der Kgl. Elisabeth-Univ. zu Preßburg bestand ein ak. C. Hungaria, gest. 15. 11. 1906, susp. 1909 bis III.

Digitized by Google

1911. Rot-gold-grün, Ff. rot-grün, P. weiß, weiße M. Kn.: Nationalhof, I, Hummelgasse 23.]

***Brünn*, K. K. Deutsche Franz-Joseph-Techn. Hochschule**, gest. 1850. Commentwaffe: Korbschläger bezw. Säbel.

Burschenschaften in der B. d. O. (cf. O. I. b). Brünner Burschenschaft: Libertas, gest. 19. 6. 84 als kons. B., susp. 9. 12. 91 bis 14. 6. 95. H.blau-weiß-gold, P. Gold im blauen, blau im goldenen Streifen, h.blaue M., Füchse kein Band. Kn.: Gastw. Besènböck; Café: Deutsches Haus; Br.: Deutsche Technik. — Arminia, gest. 4. 11. 62 als progr. ak. Vb. Teutonia, B. s. 17. 6. 65, beh. aufgelöst 19. 3. 74, (15. 4. 74 bis 14. 10. 74 „Brünner Burschenschaft") u. 1. 8. 75, rek. als Arminia 15. 12. 75 (progr.), susp. 13. 1. 95, rek. Okt. 1899 als kons. B. Schwarz-rot-gold, P. im schwarzen Streifen weiß und im goldenen rot, Füchse kein Band, kirschrote M. (bis 23. 11. 65 und 6. 11. 67 bis 1. 10. 70 schwarz-weiß-rot, bis 30. 6. 70 schwarze M.). Kn.: Pilsner Bierhalle, Salzamtsgasse 3 a I. — Moravia, gest. 29. 10. 59 als ak. Vb. Polypoteia (rot-weiß-rot, blaue M.), s. 1860 Moravia (blau-rot-gold, rote M.), s. 18. 1. 65 progr. techn.-ak. B. (blaue, 19. 10. 68 bis 23. 7. 69 rote M.), susp. 23. 7. 70, rek. 6. 3. 74 als techn. L. (rote M.), s. 11. 12. 82 bed. kons., s. 29. 10. 86 kons. techn.-ak. B., susp. WS. 91/92, 10. 5. 92 verschmolzen mit der kons. DAVb. Franconia (gest. 10. 4. 92), deren Farben beibehalten wurden, zur deutsch-ak. Vb. Franco-Moravia (schwarz-weiß-blau, P. Silber, weiße M. u. St.), s. 31. 10. 98 B. Moravia. Schwarz-weiß-h.blau, Ff. blau-weiß-blau, P. Gold am blauen, rot am schwarzen Streifen (s. 98), weiße M.EH. s. 19. 10. 02: Scheffelgasse 11. — Chargen: X, XX, XXX.

Corps (deutschnat.): Ak.-techn. C. Marchia, gest. 23. 10. 65 von ausgetr. Teutonen als Vb. Concordia m. Corpsprinzip, s. 1865 Hilaria, s. 5. 4. 71 Marchia, s. 12. 3. 74 C., aufgelöst 1876, rek. 1877, s. WS. 95/96 d.nat., 3. 4. 09 bis 11. 2. 11 im DSCV. Grün-weiß-rot, Ff. grün-rot, P. Silber, h.grüne M., im SS. weiße (früher grüne) Seiden-St. Kn.: Große Maß, Rennergasse; Café: Deutsches Haus, Lazanskypl. Kartell in Posonia-Wien s. 16. 1. 1909. PVh.: Franconia u. Suevia-Prag. — Ak.-techn. C. Franconia, gest. 12. 7. 1900, im DSCV. 3. 4. 09 bis 18. 2. 10. Schwarz-rot-weiß, Fb. schwarz-weiß-schwarz (bis 1905 schwarz-rot), P. Gold, schwarze M., im SS. weiße St. Kn.: Reiter, Altbrünnergasse; Café: Hannak, Ferdinandsgasse. (VVh. cf. sub. Vandalia-Graz). PVh.: Marchia u. Suevia-Prag. — Suspendiert: Austria, gest. 10. 12. 70 als kons. L., s. 71 Vb., s. 29. 2. 76 C., susp. 8. 5. 80., rek. 26. 8. 1910, bald susp. Blau-weiß-gold, Ff. blau-weiß, P. Silber, weiße M. u. St. (bis 71 blaue M.). — X, XX, XXX.

Deutsch-nat. wehrh. Vereine (mit Waidhofner Standpunkt) im Kyffh.-Verb. (cf. O. II. a. 2). Brünner DC.: VDSt. Sudetia, gest. 29. 11. 79 als Brünner Technikerklub (gold-schwarz-gold auf blau), s. 3. 11. 83 Deutscher Techniker-Klub (rot-gold-rotes Band), s. 2. 3. 86 wehrh., s. 17. 6. 91 d.-nat.-antis., s. 14. 5. 92 VDT. Sudetia, beh. aufgelöst 17. 11. 96 (6. 2. 97 bis 15. 4. 97 VDT. Nordmark) u. Mai 99 bis 13.

Digitized by Google

1. 1900 (inzwischen Nordmark), im WV. 3. 7. 92 bis 21. 11. 93, 12. 5. 94 bis 25. 11. 95 u. 29. 5. 98 bis III. 04, im KV. s. 9. 12. 11. s. 1913 VDSt. Rot-gold-lichtblau (s. 1892), P. schwarz bzw. golden. Fb. rot-gold, P. schwarz bzw. blau, lichtblaue M. (s. 8. 7. 94). Kartell m. d. VDSt. aus Nordmähren-Wien s. 3. 12. 1903. Kn.: Franzensgacis 7. — VDSt. Silesia, gest. 4. 7. 1901 aus d. Sudetia als ftr. VDH., im KV. s. 9. 12. 11, s. 6. 3. 13 VDSt. Schwarz-rot-gold, P. rot bzw. schwarz, Ff. schwarz-rot, P. Gold bzw. schwarz, u. rote M. Kn.: Edler's Gasthof, am Berge; Café: l'Europe. Kartell m. Oppavia-Wien s. 4. 8. 1906. — X, XX, XXX, XXXX.

Kathol. Korporationen m. MV.: Kath.-deutsche Vb. Nibelungia, gest. 19. 11. 99 als Deutsche B. kath. Hochsch., susp. 4. 12. 01 bis 5. 10. 06, s. 15. 9. 07 Vb., 2. 6. 1911 bis 1912 ohne Couleur. H. rot-weiß-gold, P. kirsch-rot, Fb. rot-gold-rot, P. perlgrau (früher rot-weiß), perlgraue M. (früher rotseidene). Kn.: Schwedengasse 4 I. — Goerresbund, V. deutscher kathol. Akademiker z. Förderung v. Literatur u. Sozialwissensch., gest. 14. 2. 1907. Im FVh. m. d. Verb. d. kath. Stud.-Vereine z. Pflege d. Wissensch. (cf. II. e. 5). Lokal: Ölmützergasse 12.

Jüd.-zionist. Korporationen: JAVb. Veritas, gest. 24. 9. 95 als Vb. d.-lib. Hochsch. Veritas (bed. kons.), s. 20. 4. 96 JAVb. (zion.). Schwarz-weiß-grün, Ff. schwarz-grün, P. Silber (nur Band; 95—99 grüne M.). Kn.: Zeile 30. — V. ostjüd. Hochschüler, gest. XII. 1911. Kn.: Johannesgasse 10. — Jüd.-ak. Rede- u. Lesehalle, gest. Jan. 1902. Weiß-schwarz-gold. Band. Kartell: Wien u. Prag. Lokal: Zollhausglacis 13.

Sonstige Vereine: Deutscher ak. Gesangs-V., gest. 1891, hervorgeg. aus d. Gesangs-V. Brünner Techniker (gest. 1863; rot-gold), s. 99 d.-nat., s. 1913 ftr. Rot-weiß-rot, P. Gold, d. grüne Samt-M. (bis 1913 nur rot-weißes Band). — Ak. Turn-V., gest. X. 1910 vom Wiener ATV. (d.nat.). Kn.: Bischofsg. 8. — Deutsch. ak. Lese-V. Cheruscia, gest. 1893 (d.nat.). Schwarz-grün-goldenes Band m. gold. bezw. schwarzer P. Lokal: Talgasse 23. — Neue freie Vereinig. f. Kunst u. Literatur, gest. 1900. Rot-grün-gold (lib.). Kn.: Trautenbergergasse 4. — Deutscher Schul-V. (ak. Ortsgr., gest. SS. 93). Adr.: Talgasse 23. — Bund der Deutschen in Mähren (ak. Bundesgr., gest. 1894). — Salzburger Hochschul-V. (ak. Ortsgr.). — Unterrichtskurse f. Arbeiter, gest. 1909. — Finkenschaft (d.nat.). — Ak. Tafelrunde. — Verband deutschvölk. Akademiker aus Mähren u. Schlesien, gest. 1909 (interkorp.). — Christokratische Stud.-Vg. (cf. O. V. c. 7). — Deutsch-ak. Gemeinschaft (abstinent), gest. SS. 1914. — Jüd.-ak. Lese- u. Redehalle. Lokal: Zeile 25. — Vg. d. jüd. Hochschüler. — Techniker-Ausschuß, Vertretung d. Interessen der Technikerschaft, gest. 1893. — Techniker-Kriegs-Ausschuß, gest. 1915.

Im deutschvölkischen Akademikerausschuß (gest. 1907) sind außer den Corps, Burschensch. u. wehrh. Vereinen auch die sog. Finkenvereine (Gesang- u. Lese-V., Schul-V., Bund d. Deutschen Nord- u. Süd-Mährens) durch je 2 Delegierte vertreten.

Digitized by Google

Leoben, K. K. Montanistische Hochschule, gest. 1849 als Montanlehranstalt, s. 61 Bergakademie, Hochsch. s. 1904. Commentwaffe: Korbschläger bezw. Säbel.

Burschenschaften in der B. d. O. (cf. O. I. b): Leder, gest. 4. 12. 86 als Tischgesellschaft Leder, s. 28. 10. 89 bergak. Klub (schwarz-grünes Band s. 4. 12. 89), s. 25. 11. 91 DAVb., s. 4. 12. 93 ftr., s. 28. 4. 95 kons. B. Schwarz-grün-weiß (s. 7. 3. 91), Ff. schwarz-grün, P. Silber, grüne M. X, XX, XXX. — Germania, gest. 15. 4. 82 als kons. B. (schwarz-rot-gold, weinrote M.), beh. aufgelöst 29. 3. 85 (rek. als DAVb., schwarze Samt-M.), s. VIII. 83 „Leobner Burschenschaft", s. SS. 84 wieder Germania, beh. aufgelöst 9. 10. 86, bis 89 V. Alpina, rek. 91 als d.-nat. Vb. Alania (schwarz-blau-gold, weiße M.), s. SS. 95 wieder B. Germania, susp. SS. 97 bis 5. 3. 1910, s. 14. V. 10 in d. B. d. O., verschmolzen 1910 mit d. B. Teutonia (gest. 27. 2. 85, beh. aufgelöst 9. 10. 86. Schwarz-d.rot-gold in stahlblauer Einfassung, stahlblaue M.). Schwarz-rot-gold, P. weiß, weiße (bis VIII. 83 rote) M. Kn.: Adler, Hauptplatz. — Cruxia, gest. 22. 5. 85 als Kreuzgesellschaft (d.nat., wehrh.), s. 16. 2. 90 DAV. Cruxia, 11. 7. 92 beh. aufgelöst, rek. (als Vb. Cheruscia bis X. 92), im WV. 24. 5. 90 bis 11. 7. 92, WS. 92/93 bis 11. 5. 96 u. 6. 6. 97 bis WS. 03/04, s. 27. 3. 1911 kons., s. 5. 5. 13 B., s. Pfingsten 13 in der B. d. O., rez. 11. 12. 13. Rot-weiß-gold (s. I. 90), P. Gold bzw. rot, Fb. rot-weiß, P. schwarz, karminrote M. (s. 26. 7. 93). Kn.: Adler, Hauptpl.; Café: Erzh. Johann.

Corps (deutschnat.): Schacht [gest. 1861 als Club Schacht (rot-weiß-gold), s. 18. 5. 62 C., s. Anfang VII. 62 Vb., WS. 66/67 beh. aufgelöst], erneut 16. 11. 71 als Club, s. 16. 5. 73 Vb., s. 4. 5. 74 kons., C. s. 16. 10. 74 (offiz. Stiftungsdatum), beh. aufgelöst 9. 10. 86, bis 89 Club Austria, susp. 93, rek. V. 95 (d.-nat.), 98 bis 1902 im HS. SCV., 3. 4. 09 bis 11. 2. 11 im DSCV. Schwarz-lichtgrün-gold, Fb. schwarzgrün, P. Gold, am gold. Streifen schwarz, schwarze Samt-M. u. Fm. (bis 75 lichtgrüne). Kartell m. Joannea-Graz. Kn.: Hotel Kindler; Café: Styria. X, XX, XXX. — Suspendiert: Tauriscia, gest. 22. 2. 62 (v. Schacht abgetrennt), beh. aufgelöst WS. 66/67. Blau-gold-rot, blaue M. — Montania (ältere), gest. 13. 7. 62 (v. Schacht abgetrennt), beh. aufgelöst Juli 66. Schwarz-grün-weiß, Ff. schwarz-grün-schwarz, grüne M. — Montania (jüngere), gest. 6. 11. 72 von Norica-Graz, beh. aufgelöst 9. 10. 86, rek. 10. 2. 88, susp. SS. 88, rek. 17. 11. 91 als Club Glückauf, s. 19. 1. 93 Club Montania (bis 29. 1. 94: d. grün-weiß-h. grün), susp. X. 96 bis 3. X. 1906, 3. 4. 09 bis VIII. 10 im DSCV., susp. 16. 5. 12. Schwarz-weiß-grün (anfangs schwarz-grün-weiß, später schwarz-weiß-stahlgrün, stahlgrüne M.), Fb. weiß-grün-weiß, P. Silber, h. grüne M.

Deutsch-nat. wehrhafter Verein im Kyffh.-Verb. (cf. O. II. a. 2): VDSt. Erz, gest. 16. 10. 81 als deutsch-ak. Lese-V. (schwarz-rot-gold. Band), s. WS. 86/87 wehrh. u. antis., 24. 5. 90 bis 30. 1. 91 im WV., s. 29. 6. 02 VDSt. Erz. Schwarz-rot-gold, Fb. schwarz-rot, P. weiß bzw. blau, lichtblaue M. (s. VI. 02). Kn.: zum Mohren; Café: Erzh. Johann. X, XX, XXX.

Digitized by Google

Sonstige Vereine: Südmark (ak. Ortsgr.), gest. 10. 3. 1904. — Freie deutsche Schule, ak. Ortsgr., gest. 11. 7. 1911. — Freie Vereinig. alldeutscher Hochschüler, gest. 19. 11. 09. — Alldeutsche Tafelrunde. — Poln. Lesehalle. — Stud.-pädagog. Vg. (cf. O. V. c. 8).

***Przibram*, K. K. Montanistische Hochschule,** gest. 1849 als Montanlehranstalt, s. 1865 Bergakademie, s. 1904 Hochschule. Commentwaffe: Korbschläger bezw. Säbel.

Deutsch-nat. Korporationen: a) Konservativ: Burschenschaft in der B. d. O. (cf. O. I. b.): Glück auf, gest. SS. 1896 als Tischgesellsch., s. 29. 4. 08 Verband Glück auf (freischl.), s. 20. 3. 1909 ftr. Verband deutscher mont. Hochsch., s. 1. 7. 11. kons., s. 2. 6. 17 B. in d. B. d. O. Grün-weiß-schwarz auf weißem Grunde, P. grün, schwarze Samt-M. (bis 1. 7. 11 Tuch-M.). PVh.: Prager Burschensch. Kn.: Café Central, Pragerstr. — b) Freischlagend: Verein deutscher mont. Hochsch. Grube, gest. 26. 6. 1908, s. 15. 1. 1909 Verband Grube, s. 16. 10. 11 Vereinsprinzip. Schwarz-grün-silber, P. Silber, grüne M. Kn.: Hotel Buchar. X, XX, XXX. FVh. m. d. Kyffh.-Verb. s. 9. 5. 1913 (cf. O. II. a. 2).

Schutzvereine: Bund der Deutschen in Böhmen, ak. Ortsgr. — Deutscher Schul-V., ak. Ortsgr.

Nichtdeutsche Korporation: Czytelnia Polska, poln. Lese-V., gest. in den 90er Jahren. Amarantrot-weiß-blau, Band. Freischlagend. Kn.: Rest. Stotsches. — Prokop, V. tschech. Stud.

***Petschen-Liebwerd*, deutsche Kgl. Böhm. Landwirtschaftl. Akademie,** gest. 1850, Akademie s. 1900.

Demetria, ak. Vb., gest. 1903, bis Mitte VI. 1910 ak. Lese- und Redehalle (d.-nat.; wehrhaft). Rot-weiß-gold, Fb. weiß-gold, P. rot, rote M. Kn.: Schloßpark-Rest. — Susp.: Germania, ak. Vb., aufgelöst 1912, rek. Anf. SS. 13. X, XX, XXX. — Der Höreraus-schuß (gegr. 1913), besteht aus 6 Mitgliedern, von denen 3 auf die farbentragende Studentenschaft entfallen.

Czernowitz. Commentwaffe: Korbschläger bezw. Säbel.

Es wird der Stand vor dem Kriege angegeben, da die Korporationen infolge der russischen Okkupation suspendiert haben.

Burschenschaften in der B. d. O. (cf. O. I. b). Czernowitzer Burschenschaft: Ak. B. Arminia, gest. 10. 7. 77 als Klub deutscher Stud., s. 5. 9. 79 ftr. deutsch-ak. L. Arminia, s. 24. 11. 80 kons. B., beh. aufgelöst 15. 12. 83, rek. als VDSt., verschmolzen mit der Ende 1883 gest. B. Teutonia (schwarz-rot-gold, schwarze M.), s. 8. 11. 87 wieder B. Arminia. Schwarz-rot-gold, Fb. schwarz-rot, P. oben rot-golden, unten schwarz-rot, kirschrote M. Kn. u. Café: Deutsches Haus, Herreng. 47. — Ak. B. Teutonia, 5. 12. 1903 von Arminia aufgetan. Schwarz-rot-gold, Fb. schwarz-rot, P. oben schwarz-golden, unten rot-schwarz, schwarze Samt-M. Kn. u. Café: Deutsches Haus, Herrengasse 47 X, X, XXX.

Digitized by Google

Corps im Czernowitzer SC. (international): Austria, gest. 17. 10. 75, susp. April 86 bis Okt. 88 u. 15. 6. 89 bis 11. 5. 92. Schwarz-gold-schwarz, Fb. schwarz-gold, P. Gold, weiße M., schwarzes Samt-Cerevis. Kn.: Deutsches Haus; Café: Habsburg. — Alemannia, gest. 13. 5. 77, susp. 85 bis 87. Schwarz-blau-gold, Fb. schwarz-blau, P. Gold, h.blaue M. Kn.: Herrengasse 3; Café: l'Europe. — Gothia, gest. 14. 6. 76, susp. 83 bis Herbst 93 und 94 bis Juli 07. Grün-weiß-gold, Fb. grün-gold, P. grün, d.oliv-grüne M. Kn.: Deutsches Haus; Café: l'Europe. — X, XX, XXX. PVh.: Bucovina u. ak. C. Leopolia-Lemberg (gest. 20. 6. 93; h.grün-d.rot-h. blau, Fb. grün-rot, P. oben weiß-golden, unten gold-weiß, grüne M.).

Ak. Verbindungen m. u. S. u. BM.: Bucovina (rumän.), gest. 20. 3. 80, zweimal beh. aufgelöst, rek. Herbst 1902. Blau-gold-rot, Ff. blau-rot, rote St. Kn.: Franzesgasse 27. — Moldawa (rumän.). Blaue St. — Zaporoze, ukrain.-ak.Vb., gest. SS. 1910. Blau-gold-blau, Fb. blau-gold, P. blau, lichtblaue St. — Lechia, poln. Vb.; ftr.

Bedingt konserv. Korporationen: Ak. Lesehalle, gest. 26. 10. 75 (d.lib.). Gold-schwarz-gold, gelbe Samt-M. (s. I. 1907). — Hasmonaea, jüd. Vb., gest. 14. 7. 91, susp. 31. 10. 96 bis 12. 4. 1900. Rot-violett-grün, Ff. rot-violett, P. Gold, violette M. — Hebronia, jüd. ak. Vb., gest. WS. 99/00 v. Unitas-Wien als Ferial-Vb. Czernow. Abit. a. d. Wiener Techn. Hochsch., s. SS. 02 ak.-techn. Ferial-Vb., s. WS. 04/05 als ftr. ak. V. in Czernow. Grün-rot-gold (s. 99), Fb. grün-rot, P. oben Gold, unten grün, lichtgrüne M. (s. 04). Kn.: Jüd. Nationalhaus; Café: Kaiser. X, XX, XXX. — Emunah, jüd. V., gest. 1903. Gold-violett-gold, Band. — Zephira, jüd. V., gest. 24. 10. 97. Blau-weiß-gold, Ff. blau-weiß, Band.

Korporationen ohne Stellung zur Satisfaktionsfrage: Junimea, rumän. V., gest. 28. 11. 78, Rot-gold-blau Band. Kn.: Palatul National, Ringpl. — Karpath (altruthen.), gest. i. d. 90er Jahren, 7. V. 1910 aufgelöst. Blau-rot-blaues Band. — Dacia (rumän.), gest. ca. 1904. Rot-gold-blaues Band m. d. Namen. — Sicz (ruthen.), gest. 1903. Blau-gold-blaues Band mit Namen. — Sojuz, ruthen. V., gest. 7. 10. 75. Blau-gold-blau. Kn.: Karolineng. 6. — Ognisko (poln.), gest. 1876. Rot-weiß-rot, Band. — Kadimah, jüd. ak. V. — Jüdische Kultur, ak. V.

Konfessionelle Korporationen (m. MV.): a) griech.-oriental.: Academia orthodoxa, gest. 1884. Blaues Band m. goldgestickt. Vereinsnamen. — Prawoslawna akademia, ruthen.-ak. V. d. griech.-orient. Theol., susp. 1914, rek. 23. 11. 15. Kn.: Residenzgebäude. — b) röm-kathol.: im CV. (cf. II. e. 1): Kath.-deutsche Stud.-Vb. Frankonia, 31. 1. 91 gest. v. Abit. des Czernow. Staatsgymn. als V. Unitas, s. 2. 6. 93 ftr. internat. kathol. ak. Vb., susp. 11. 7. 95 bis 3. 6. 1901, s. 27. 10. 06 kath.-deutsche Vb. Frankonia, s. 20. VIII. 10 im CV. Weiß-schwarz-gold, Fb. weiß-schwarz, beides auf blauem Grunde, P. Gold, d.blaue Samt-M. (2. 6. 93 bis 27. 6. 10 grüne P. u. gold-weiß-gold. Fb., 2. 6. 93 bis 3. 6. 01 h.grüne, bis 27. 10. 06 d.grüne M.). Kn.: Hotel Central; Br.: Pfarrgasse 4; Café: Habsburg. X, XX, XXX, XXXX.

Digitized by Google

Sonstige Vereine: Pharm.-V. Hygiea, gest. 1. 5. 85, susp. 1907. Rot-gold-grünes Band. — Naturwiss. V., gest. 22. 2. 77 als ak. V. d. Naturhistoriker, 85 vereinigt m. d. Ak. V. d. Mathem. u. Physiker (gest. 14. 11. 80), s. 89 naturw. V. — Ak. deutschnationaler Arbeitsausschuß, gest. 12. 6. 07. — Ak. kathol. Kongregation. — Deutscher Schul-V., ak. Ortsgr., gest. Novbr. 1909. — Sozialwissenschaftl.-ak. V.

GRAZ.

Immatr.: Taxe 6 K. 20 h., Exmatr.: Taxe 4 K. 10 h. — Inskription v. 23. Sept. bis 8. Okt. (inkl.), während der folgenden 8 Tage nur auf Grund der besonderen Bewilligung des Dekans. — Vorlesungen: Das geringste gesetzliche Kollegiengeld beträgt für jedes Semestralkolleg so viele Male den Betrag von 2 K. 10 h., wieviele Stunden das Kolleg wöchentlich ausfüllt; außerdem gibt es Vorlesungen (meist medizinische) mit höherem Honorar (diese sind mit ** oder *** versehen; das letztere Zeichen bedeutet, daß auch die sonst Befreiten das ganze Kollegiengeld zu bezahlen haben) sowie unentgeltliche (collegium publicum). Stundung wird nicht gewährt; unbemittelte Studenten erhalten auf Grund eines testimon. paupert. und guter Studienzeugnisse (Gesuche bis 8. Okt. einschl. an d. betr. Proff.-Koll.) gänzliche oder teilweise Kollegiengeldbefreiung. — Bibliotheksbeitrag für Österreicher 1 K., für Nicht-Österreicher 2 K. pro Semester. — Lesehalle: Der „Deutsche Leseverein an den Grazer Hochschulen" (Bürgergasse 3) (Eintrittsgebühr 2 K., Monatsbeitrag 1 K.), bietet eine sehr große Anzahl politischer, wissenschaftlicher und Unterhaltungsblätter des In- und Auslandes sowie eine Bücherei von ca. 9000 Bänden. — Krankenkasse: Der „Deutsche Studenten-Krankenverein" (gest. 21. 12. 71) (Jahresbeitrag 4 K.) gewährt unentgeltliche ärztliche und Spitalsbehandlung, Verabfolgung von Arzneien, Bädern etc. Weitere Wohltätigkeits-Anstalten: Der Unterstützungsfonds für dürftige deutsche Universitätshörer, der Unterstützungsfonds für slavische Studierende an der Universität, der Kärntner Studenten-Unterstützungsverein, gest. 10. 12. 81, die Freitischstiftungen; außerdem bestehen zahlreiche Stipendien. — Wohnungen werden durch die Tageszeitungen sowie durch an den Haustoren und Straßenecken ausgehängte Täfelchen angezeigt. Preis eines Zimmers monatlich mit vollkommener Bedienung meist 25—30 K. Licht und Heizung besonders.

Digitized by Google

K. K. Karl Franzens-Universität.

Gestiftet 1585, eröffnet 1586.

Anfang 1. Oktober, Ende 9. April.

Rektor: **Puntschart** (rechts- u. staatswiss. Fak.). — *Dekane:* **Tomek, Ehrenzweig, Salzmann, Linsbauer.**

I. Theologische Fakultät.

Dekan: E. **Tomek.**

1. *Pf. em.:* Frz. **Stanonik** (14. 11. 41) (Dogmat.).

2. Professoren-Kollegium.

Pff. ord.: J. **Weiß** (29. 11. 50) lingua hebr. 3; librorum historicorum V. Foed. partes selectae e textu Vulgatae editionis 2; introductio generalis in libros V. Foed. et historia sacra V. F. usque ad Davidem 3; Hermeneut. 1; lingua syriaca et aramaica $1^1/_2$. — Frz. S. **Gutjahr** (1854) evang. sec. Marcum 4; introductio in ss. libros N.T. 3; epistula ad Thessalonicenses e textu graeco 2; exeget. Übgn. 1. — K. **Weiß** (1853) theologia moralis generalis 4 m. 2 + 1; moraltheol. Sem. 1 g. — Ant. **Michelitsch** (25. 5. 65) Einltg. in d. Gesch. d. Philos. $1^1/_2$; Erkenntn.-Theor. 2; allg. Relig.-Gesch. $1^1/_2$; Relig.-Philos. (Lehre v. d. Offenbarg. u. v. Christent.) $2^1/_2$; philos.-apologet. Übgn. $^1/_2$; Sem. 1–2 g. — J. **Köck** (19. 8. 86) Pastoraltheol. 3 + 2 m. 2; homilet. Übgn. 2 g.; pastoraltheol. Sem. (Predigten v. Bourdalone u. Massillon) 1 g. — J. **Haring** (5. 8. 67) Einf. in d. Theol. (5 Vortr.) g.; Kirchenr. 4 + 1 m. 2. — Simon **Katschner** (1851) Katechet. 1 m. 2 + 4; prakt. katechet. Übgn. 2 g.; Verwaltg. d. Bußsakramentes 1 g. — J. **Ude,** dogmatica speculativa (de Deo trino) 2 m. 2; Psychol. (ausgew. Kap.) 1 m. 2 + 1; dogmat.-spekulativ. Sem. — E. **Tomek,** historia ecclesiae Christi universalis, aevum antiquum 2 m. 2 + 2; d. erst. Klostergründgn. in Steiermark 1; Patrol. 2; kirchengesch. Sem. 1 g. — Ant. **Wagner,** theol. dogmat. specialis (de Deo uno et trino, de Deo elevante et creante, de Christo Redemptore) 3 m. 2 + 1; de creatione in genere 1; dogmat. Übgn. 1.

3. Außer dem Professoren-Kollegium.

Tit.-Pf. ext.: Frz. **Bilimetzrieder** (27. 11. 67) (Kirchengesch.) liest nicht.

Priv.-Doz.: Alois **Hudal,** Buch Hiob 2.

Doz.: J. **Graus** (22. 11. 36) Entw.-Gesch. d. Baustile v. ägypt. bis einschl. roman. Stil 1; Gotik im allgemeinen 1; figurale Kunst (altchristl. Periode u. Mittelalt.) 1.

II. Rechts- und staatswissenschaftliche Fakultät.

Dekan: Armin **Ehrenzweig.**

1. *Pff. em.:* Arn. Luschin **v. Ebengreuth** (26. 8. 41) (Reichs- u. Rechtsgesch.). — P. **Steinlechner** (23. 12. 41) (österr. Zivilr.).

2. Professorenkollegium.

Pff. ord.: G. **Hanausek** (4. 9. 55) röm. Rechtsgesch. 1 m. 2 + 1; Pandekt. (Erbr.) 1 m. 2 + 1; ausgew. Titel d. Institut. Justinians 1 m. 2; österr. Handels- u. Wechselr. I. 5; romanist. Sem.-Übgn.

Digitized by Google

g. — [illegible] **Pfaff** (16. 8. 64) Institut. d. röm. R. 5 m. 2 — [illegible] u. Wirtschaftsgesch. d. Altert. m. [illegible] Sem. 2 g. — P. **Puntschart** (1867) [illegible] Rechtsgesch. allg. [illegible] — A. **Lenz** (1. 1. 6.) österr. [illegible] — [illegible] — Ant. **Rintelen** (1. 1. 7.) [illegible] — L. **Lave** (1. 4. 66) Verwaltgs. [illegible] Sem. d. Staatslehre 2. — [illegible] **Lasers** [illegible] **Schumacher** [illegible] Volks- [illegible] 2 m. 1 — 3; [illegible] — [illegible] **Seemann** [illegible] allg. österr. [illegible] — [illegible] **Persa** [illegible] — A. **Hennes** [illegible] Lehrs- [illegible] — [illegible] **Jungera** [illegible] [illegible] — [illegible] **Warner** [illegible] 2 m. 2.

[illegible] Jos. **Seuff** [illegible] 2 m. 2 — 1; [illegible] — [illegible] **Kerler** [illegible] Finanz. 3; [illegible] m. [illegible] — [illegible] **Brunswesner** [illegible] Lehr- [illegible] Pandekt. [illegible] 1 g.

3. Außer dem Professoren-Kollegium.

Priv.-Doz.: [illegible] **Brunnoff** [illegible] 2 m. 2; s. a. [illegible] **Ritter v. Laszl.** [illegible] 1. — [illegible] **Mendel**, Verfahren außer Streitsachen 2. — Norb. **Wurmbrand** [illegible] Staat u. s. Verhältn. z. d. Kirchen 1.

Hon.-Doz.: [illegible] **Krysyin**, [illegible] 1. 4 m. [illegible]

III. Medizinische Fakultät.

Dekan: Maxim. **Salzmann.**

1. *Pf. ord. emer.:* K. B. **Hofmann** (3. 9. 42) med. Chem.

2. *Professoren-Kollegium.*

Pff. ord.: Mor. **Holl** (28. 8. 52) Anat. d. Menschen 8; Anat. d. äußer. Formen d. menschl. Körpers 1; anat. Sezierübgn. tägl.; Kurs d. topogr. Anat. 2 m. 1½. — Rud. **Klemensiewicz** (21. 11. 48) allg. Pathol. 5; ***Bakteriol. (prakt. Kurs) 5 m. 3 (4 wöch.); Arbtn. f. Vorger. 6 m. 10 g. — Jul. **Kratter** (6. 4. 48) gerichtl. Med. I. 5; gerichtl. Med. f. Jur. 2 m. 2; staatsärztl. Prakt., f. Physikatskand. 5. — V. v. **Hacker** (21. 10. 52) spez. chir. Pathol., Ther. u. Klin. (inkl. Prakt.) 5 m. 1½. — W. **Prausnitz** (1. 1. 61) Hyg. I. (theoret. Tl.) 3 m. 1½; bakt.-hyg. Arbtn. f. Vorger. ganztg. g.; hyg. Kurs f. Physikatskand. g.; ***bakt.-hyg. Kurs (m. P. Th. Müller) 6 m. 3 (3 wöch.). — Osk. **Zoth** (28. 8. 64) Physiol. d. Menschen 5; prakt. Übgn. im physiol. Inst. 3. — Heinr. **Lorenz** (13. 4. 59) spez. Pathol., Ther. u. Klin. d. inn. Krkhtn. (inkl. Prakt.) 6 m. 1½. — Em. **Knauer** (1867) geburtsh.-gynäkol. Klin. 5 m. 2; geburtsh. Operat.-Kurs m. Übgn. am Phantom 2 m. 2; Fortbildgskurs f. prakt. Hebammen 12stdg. g. (15.—30. Jan.). — O. **Loewi**, Pharma-

kol. 4; Arbtn. im Inst. tägl. g. — F. **Pregl** (1869) anorg. Chem., f. Med. 5; med.-chem. Übgn. I. 5. — Fritz **Hartmann** (1871) Nervenhlkde. 5; allg. Psychophysiol. u. Psychopathol. f. Med. 1 g.; mikrosk. u. biol. Methodik in d. Nervenhlkde. 1 g.; Technik u. Methodik d. prakt. Hausordination u. Rezeptur in d. Nervenhlkde. (prakt. Übgn.) 1 g.; klin. Demonstr. 3. — Hans **Rabl** (18. 7. 68) Histol. 5; Repetit. f. Rigorosant. tägl. g.; Arbtn. f. Vorger. tägl. — Maxim. **Salzmann** (9. 12. 62) Pathol. u. Ther. d. Augenkrkhtn. 5; Mißbildgn. d. Augapfels 1 g. — R. **Matzenauer** (29. 4. 69) Klin. d. Hautkrkhtn. u. Syphil. 5. — Heinr. **Albrecht** (24. 6. 66) allg. u. spez. pathol. Anat. 4 m. $1^1/_4$; pathol. Sezierübgn. (Prakt.); mikrosk. Kurs d. pathol. Anat. I. 1 m. 2; Arbtn. f. Vorger. tägl. g. — J. **Habermann** (5. 11. 49) Klin. d. Krkhtn. d. Ohres 3; Klin. d. Krkhtn. d. Nase u. d. Kehlkopfes 2. — Frz. **Hamburger** (14. 8. 74) Klin. u. Poliklin. d. Kinderkrkhtn. 5; Impfkurs g.; Perkuss.- u. Auskultat.-Übgn. 1 g.; pädiatr. Fortbildg., nur f. Ärzte 1 g.

Pff. ext.: H. **Zingerle** (1870) (Psychiatr.) liest nicht. — Frz. **Trauner,** Zahnhlkde. f. Med. 2; ***prakt. Arbtn. an Patienten f. Vorger. 6 m. 2. — P. Th. **Müller** (1849) Infekt. u. Immunit. 1; Hyg. d. Geschlechtslebens 1 g.; s. a. Pf. ord. Prausnitz. — Rud. **Müller** (1872) Pharmakogn. 5; pharmakognost. Prakt. 5; pharmakognost. Arbtn. ganztg. g. — H. **Pfeiffer** (21. 8. 77) exp. Pathol.: I. (inn. Sekretion), II. (Eiweißimmunit.) 2. — Arn. **Wittek,** chir. Orthop. d. Beweggsappar. 1 m. 2. — W. **Scholz** (1864) Perkuss. u. Auskultat. 2; Herzkrkhtn. 2. — Leop. **Löhner,** allg. Physiol. (Lebenserscheingn.) 1. — A. **Tobeitz** (6. 11. 52) Infekt.-Krkhtn. 2.

3. Außer dem Professoren-Kollegium.

Tit.-Pff. ext.: Osk. **Eberstaller** (19. 11. 51) (Schulhyg.) liest nicht. — Em. **Rossa** (8. 4. 66) gynäkol. Propädeut. 1 m. 2. — M. **Stolz** (1868) gynäkol. Diagnost. 1; Röntgenther. 1. — Eug. **Petry** (inn. Med.) liest nicht. — Rigobert **Possek,** Funkt.-Prüfgn. d. Auges 2; Infekt.-Krkhtn. d. Auges 1 g. — Jos. **Hertle,** allg. Chir. m. bes. Berücks. d. Kriegschir. 2. — Ed. **Streißler,** chir. Operat.-Lehre an d. Leiche 2; Frakt. u. Luxat. 1. — M. **Hofmann** (Chir.) liest nicht. — Rud. **Polland,** Radiother. d. Hautkrkhtn. 1; ***Diagnost. u. Pathol. d. wicht. Hautkrkhtn. inkl. Syphil. 20 stdg. — Rob. **Hesse,** Grenzgebiete d. Augenhlkde. 1; Funkt.-Prüfg. d. Auges 1 m. 2.

Priv.-Dozz.: Kamillo **Fürst** (27. 7. 52) geburtsh. Indikat.-Lehre 1; gynäkol. Diagnost. u. Ther. 1 m. 2. — R. **Steinbüchel v. Rheinwall** (1865) gynäkol. Propädeut. 1 m. 2. — Alfr. **Kobler** (1864) spez. Pathol. u. Ther. d. Stoffwechselkrkhtn. 2. — O. **Barnick** (1867) häuf Erkrkgn. d. Gehörorg. im Kindesalt. 1 m. 2. — Alb. **Blaschek** (1863) Untersuchgsmethdn. d. Auges 5 (4—6 wöch.). — Walt. **Schauenstein,** ***geburtsh. Propädeut. (6 wöch.). — Alois **Materna,** Biol. u. Pathol. d. Blutdrüsen (20 stdg.). — Ed. **Urbantschitsch,** Diagnost. u. Ther. d. wicht. Mund- u. Zahnerkrkgn. 2. — Er. **Baumgartner,** Einf. in d. konserv. Zahnhlkde. 2. — K. **Holtei,** Einf. in d. klin. Diagnost. am krank. Kinde 1. — Heinr. **di Gaspero,** Erkrkgn. d. Nervensyst. im Kriege $1^1/_2$ g; allg. physikal. Ther. d. Nervenkrkhtn. 2 g. — O. **Burkard,**

Digitized by Google

In politisch-nationaler Richtung gibt es folgende vier Hauptgruppen: A. Die „Deutschnationalen" („Deutschvölkischen"), welche die Pflege stammesdeutschen Bewußtseins und meist auch Betätigung desselben (z. B. in Schutzvereinen) fordern und alle Nichtdeutschen, zu denen sie auch die Juden zählen, a limine ausschließen. Hierher gehören die meisten Corps und Burschenschaften, alle „wehrhaften" Verbindungen und Vereine, sowie zahlreiche Verbindungen, Fach-, Turn- und Gesangvereine. B. Die „Deutschfreisinnigen" („Deutschnational-Freisinnigen", „Deutschliberalen") stehen ebenfalls auf deutscher Basis, vertreten aber ein weniger scharf ausgeprägtes Programm und nehmen jüdische Mitglieder auf, die sie der deutschen Nationalität assimilieren möchten. Zu dieser Richtung gehören einige Burschenschaften sowie Verbindungen und Fachvereine. C. Die Katholischdeutschen vertreten in nationaler Hinsicht den gemäßigtsten Standpunkt und fordern Betätigung des kathol. Glaubens. D. Die Jüdischnationalen gehören der zionistischen Richtung an und pflegen jüdisches Stammesbewußtsein und Solidaritätsgefühl. — Zu erwähnen ist der sogenannte „Waidhofner Standpunkt", welcher grundsätzliche und strikte Verweigerung der Satisfaktion Juden gegenüber vorschreibt. Er ist namentlich in der deutschvölkischen Studentenschaft in Wien verbreitet, wo ihn sämtliche „wehrhaften Vereine", die Mehrzahl der Burschenschaften und einige Fachvereine vertreten, während andere ihn in der gemilderten Form haben, daß sie es ihren Mitgliedern freistellen, ob sie Juden Satisfaktion geben wollen. Außerhalb Wiens stehen auf dem „Waidhofner Standpunkte" die Grazer, Innsbrucker, Leobner u. eine der Brünner Burschenschaften sowie einer der Prager und die Brünner wehrhaften Vereine.

Über die Ergänzung der österr. student. Vereinigungen sei folgendes bemerkt: Korporationen, die sich „akademisch" nennen, sind heute meist nicht rein akademisch. In Czernowitz und Innsbruck bestehen sämtliche Korporationen nur aus Universitätshörern, sind also rein „akademisch", während sie sich in Wien, Graz und Prag, wo sich Techn. Hochsch. neben den Univ. befinden, meistens auch aus ordentlichen Hörern der Technik, in Wien auch aus Hörern der dortigen Tierärztl. Hochsch. und Hochsch. für Bodenkultur (wenn Maturitätszeugnis vorliegt) ergänzen. Die rein techn. Korp. von Brünn und die montanist. von Leoben und Przibram sowie die der Landwirtsch. Akademie zu Tetschen-Liebwerd seien hier angeführt, da sie vielfach mit denen der Univ. in Beziehungen stehen u. denselben Verbänden angehören.

Die Vereinigungen an den nichtdeutschen Universitäten der Monarchie zu Krakau, Lemberg, Budapest, Klausenburg und Agram sowie die der tschechischen Hochschulen in Prag und Brünn können hier nicht in Betracht kommen, da an diesen weder deutsche Korporationen noch ein Studentenleben nach deutscher Art existieren. [An der Kgl. Elisabeth-Univ. zu Preßburg bestand ein ak. C. Hungaria, gest. 15. 11. 1906, susp. 1909 bis III.

Digitized by Google

1911. Rot-gold-grün, Ff. rot-grün, P. weiß, weiße M. Kn.: Nationalhof, I, Hummelgasse 23.]

***Brünn*, K. K. Deutsche Franz-Joseph-Techn. Hochschule**, gest. 1850. Commentwaffe: Korbschläger bezw. Säbel.

Burschenschaften in der B. d. O. (cf. O. I. b). Brünner Burschenschaft: Libertas, gest. 19. 6. 84 als kons. B., susp. 9. 12. 91 bis 14. 6. 95. H.blau-weiß-gold, P. Gold im blauen, blau im goldenen Streifen, h.blaue M., Füchse kein Band. Kn.: Gastw. Besenböck; Café: Deutsches Haus; Br.: Deutsche Technik. — Arminia, gest. 4. 11. 62 als progr. ak. Vb. Teutonia, B. s. 17. 6. 65, beh. aufgelöst 19. 3. 74, (15. 4. 74 bis 14. 10. 74 „Brünner Burschenschaft") u. 1. 8. 75, rek. als Arminia 15. 12. 75 (progr.), susp. 13. 1. 95, rek. Okt. 1899 als kons. B. Schwarz-rot-gold, P. im schwarzen Streifen weiß und im goldenen rot, Füchse kein Band, kirschrote M. (bis 23. 11. 65 und 6. 11. 67 bis 1. 10. 70 schwarz-weiß-rot, bis 30. 6. 70 schwarze M.). Kn.: Pilsner Bierhalle, Salzamtsgasse 3 a I. — Moravia, gest. 29. 10. 59 als ak. Vb. Polypoteia (rot-weiß-rot, blaue M.), s. 1860 Moravia (blau-rot-gold, rote M.), s. 18. 1. 65 progr. techn.-ak. B. (blaue, 19. 10. 68 bis 23. 7. 69 rote M.), susp. 23. 7. 70, rek. 6. 3. 74 als techn. L. (rote M.), s. 11. 12. 82 bed. kons., s. 29. 10. 86 kons. techn.-ak. B., susp. WS. 91/92, 10. 5. 92 verschmolzen mit der kons. DAVb. Franconia (gest. 10. 4. 92), deren Farben beibehalten wurden, zur deutsch-ak. Vb. Franco-Moravia (schwarz-weiß-blau, P. Silber, weiße M. u. St.), s. 31. 10. 98 B. Moravia. Schwarz-weiß-h.blau, Ff. blau-weiß-blau, P. Gold am blauen, rot am schwarzen Streifen (s. 98), weiße M.EH. s. 19. 10. 02: Scheffelgasse 11. — Chargen: X, XX, XXX.

Corps (deutschnat.): Ak.-techn. C. Marchia, gest. 23. 10. 65 von ausgetr. Teutonen als Vb. Concordia m. Corpsprinzip, s. 1865 Hilaria, s. 5. 4. 71 Marchia, s. 12. 3. 74 C., aufgelöst 1876, rek. 1877, s. WS. 95/96 d.nat., 3. 4. 09 bis 11. 2. 11 im DSCV. Grün-weiß-rot, Ff. grün-rot, P. Silber, h.grüne M., im SS. weiße (früher grüne) Seiden-St. Kn.: Große Maß, Rennergasse; Café: Deutsches Haus, Lazanskypl. Kartell in Posonia-Wien s. 16. 1. 1909. PVh.: Franconia u. Suevia-Prag. — Ak.-techn. C. Franconia, gest. 12. 7. 1900, im DSCV. 3. 4. 09 bis 18. 2. 10. Schwarz-rot-weiß, Fb. schwarz-weiß-schwarz (bis 1905 schwarz-rot), P. Gold, schwarze M., im SS. weiße St. Kn.: Reiter, Altbrünnergasse; Café: Hannak, Ferdinandsgasse. (VVh. cf. sub. Vandalia-Graz). PVh.: Marchia u. Suevia-Prag. — Suspendiert: Austria, gest. 10. 12. 70 als kons. L., s. 71 Vb., s. 29. 2. 76 C., susp. 8. 5. 80., rek. 26. 8. 1910, bald susp. Blau-weiß-gold, Ff. blau-weiß, P. Silber, weiße M. u. St. (bis 71 blaue M.). — X, XX, XXX.

Deutsch-nat. wehrh. Vereine (mit Waidhofner Standpunkt) im Kyffh.-Verb. (cf. O. II. a. 2). Brünner DC.: VDSt. Sudetia, gest. 29. 11. 79 als Brünner Technikerklub (gold-schwarz-gold auf blau), s. 3. 11. 83 Deutscher Techniker-Klub (rot-gold-rotes Band), s. 2. 3. 86 wehrh., s. 17. 6. 91 d.-nat.-antis., s. 14. 5. 92 VDT. Sudetia, beh. aufgelöst 17. 11. 96 (6. 2. 97 bis 15. 4. 97 VDT. Nordmark) u. Mai 99 bis 13.

Digitized by Google

1. 1900 (inzwischen Nordmark), im WV. 3. 7. 92 bis 21. 11. 93, 12. 5. 94 bis 25. 11. 95 u. 29. 5. 98 bis III. 04, im KV. s. 9. 12. 11, s. 1913 VDSt. Rot-gold-lichtblau (s. 1892), P. schwarz bzw. golden, Fb. rot-gold, P. schwarz bzw. blau, lichtblaue M. (s. 8. 7. 94). Kartell m. d. VDSt. aus Nordmähren-Wien s. 3. 12. 1903. Kn.: Franzensglacis 7. — VDSt. Silesia, gest. 4. 7. 1901 aus d. Sudetia als ftr. VDH., im KV. s. 9. 12. 11, s. 6. 3. 13 VDSt. Schwarz-rot-gold, P. rot bzw. schwarz, Ff. schwarz-rot, P. Gold bzw. schwarz, h.rote M. Kn.: Eßler's Gasthof, am Berge; Café: l'Europe. Kartell m. Oppavia-Wien s. 4. 8. 1906. — X, XX, XXX, XXXX.

Kathol. Korporationen m. MV.: Kath.-deutsche Vb. Nibelungia, gest. 19. 11. 99 als Deutsche B. kath. Hochsch., susp. 4. 12. 01 bis 5. 10. 06, s. 15. 9. 07 Vb., 2. 6. 1911 bis 1912 ohne Couleur. H.rot-weiß-gold, P. kirsch-rot, Fb. rot-gold-rot, P. perlgrau (früher rot-weiß), perlgraue M. (früher rotseidene). Kn.: Schwedengasse 4 I. — Goerresbund, V. deutscher kathol, Akademiker z. Förderung v. Literatur u. Sozialwissensch., gest. 14. 2. 1907. Im FVh. m. d. Verb. d. kath. Stud.-Vereine z. Pflege d. Wissensch. (cf. II. e. 5). Lokal: Olmützergasse 12.

Jüd.-zionist. Korporationen: JAVb. Veritas, gest. 24. 9. 95 als Vb. d.-lib. Hochsch. Veritas (bed. kons.), s. 20. 4. 96 JAVb. (zion.). Schwarz-weiß-grün, Ff. schwarz-grün, P. Silber (nur Band; 95—99 grüne M.). Kn.: Zeile 30. — V. ostjüd. Hochschüler, gest. XII. 1911. Kn.: Johannesgasse 10. — Jüd.-ak. Rede- u. Lesehalle, gest. Jan. 1902. Weiß-schwarz-gold. Band. Kartell: Wien u. Prag. Lokal: Zollhausglacis 13.

Sonstige Vereine: Deutscher ak. Gesangs-V., gest. 1891, hervorgeg. aus d. Gesangs-V. Brünner Techniker (gest. 1863; rot-gold), s. 99 d.-nat., s. 1913 ftr. Rot-weiß-rot, P. Gold, d.grüne Samt-M. (bis 1913 nur rot-weißes Band). — Ak. Turn-V., gest. X. 1910 vom Wiener ATV. (d.nat.). Kn.: Bischofsg. 8. — Deutsch. ak. Lese-V. Cheruscia, gest. 1893 (d.nat.). Schwarz-grün-goldenes Band m. gold. bezw. schwarzer P. Lokal: Talgasse 23. — Neue freie Vereinig. f. Kunst u. Literatur, gest. 1900. Rot-grün-gold (lib.). Kn.: Trautenbergergasse 4. — Deutscher Schul-V. (ak. Ortsgr., gest. SS. 93). Adr.: Talgasse 23. — Bund der Deutschen in Mähren (ak. Bundesgr., gest. 1894). — Salzburger Hochschul-V. (ak. Ortsgr.). — Unterrichtskurse f. Arbeiter, gest. 1909. — Finkenschaft (d.nat.). — Ak. Tafelrunde. — Verband deutschvölk. Akademiker aus Mähren u. Schlesien, gest. 1909 (interkorp.). — Christokratische Stud.-Vg. (cf. O. V. c. 7). — Deutsch-ak. Gemeinschaft (abstinent), gest. SS. 1914. — Jüd.-ak. Lese- u. Redehalle. Lokal: Zeile 25. — Vg. d. jüd. Hochschüler. — Techniker-Ausschuß, Vertretung d. Interessen der Technikerschaft, gest. 1893. — Techniker-Kriegs-Ausschuß, gest. 1915.

Im deutschvölkischen Akademikerausschuß (gest. 1907) sind außer den Corps, Burschensch. u. wehrh. Vereinen auch die sog. Finkenvereine (Gesang- u. Lese-V., Schul-V., Bund d. Deutschen Nord- u. Süd-Mährens) durch je 2 Delegierte vertreten.

Digitized by Google

Leoben, **K. K. Montanistische Hochschule**, gest. 1849 als Montanlehranstalt, s. 61 Bergakademie, Hochsch. s. 1904. Commentwaffe: Korbschläger bezw. Säbel.

Burschenschaften in der B. d. O. (cf. O. I. b): Leder, gest. 4. 12. 86 als Tischgesellschaft Leder, s. 28. 10. 89 bergak. Klub (schwarz-grünes Band s. 4. 12. 89), s. 25. 11. 91 DAVb., s. 4. 12. 93 ftr., s. 28. 4. 95 kons. B. Schwarz-grün-weiß (s. 7. 3. 91), Ff. schwarz-grün, P. Silber, grüne M. X, XX, XXX. — Germania, gest. 15. 4. 82 als kons. B. (schwarz-rot-gold, weinrote M.), beh. aufgelöst 29. 3. 85 (rek. als DAVb., schwarze Samt-M.), s. VIII. 83 „Leobner Burschenschaft", s. SS. 84 wieder Germania, beh. aufgelöst 9. 10. 86, bis 89 V. Alpina, rek. 91 als d.-nat. Vb. Alania (schwarz-blau-gold, weiße M.), s. SS. 95 wieder B. Germania, susp. SS. 97 bis 5. 3. 1910, s. 14. V. 10 in d. B. d. O., verschmolzen 1910 mit d. B. Teutonia (gest. 27. 2. 85, beh. aufgelöst 9. 10. 86. Schwarz-d.rot-gold in stahlblauer Einfassung, stahlblaue M.). Schwarz-rot-gold, P. weiß, weiße (bis VIII. 83 rote) M. Kn.: Adler, Hauptplatz. — Cruxia, gest. 22. 5. 85 als Kreuzgesellschaft (d.nat., wehrh.), s. 16. 2. 90 DAV. Cruxia, 11. 7. 92 beh. aufgelöst, rek. (als Vb. Cheruscia bis X. 92), im WV. 24. 5. 90 bis 11. 7. 92, WS. 92/93 bis 11. 5. 96 u. 6. 6. 97 bis WS. 03/04, s. 27. 3. 1911 kons., s. 5. 5. 13 B., s. Pfingsten 13 in der B. d. O., rez. 11. 12. 13. Rot-weiß-gold (s. I. 90), P. Gold bzw. rot, Fb. rot-weiß, P. schwarz, karminrote M. (s. 26. 7. 93). Kn.: Adler, Hauptpl.; Café: Erzh. Johann.

Corps (deutschnat.): Schacht [gest. 1861 als Club Schacht (rot-weiß-gold), s. 18. 5. 62 C., s. Anfang VII. 62 Vb., WS. 66/67 beh. aufgelöst], erneut 16. 11. 71 als Club, s. 16. 5. 73 Vb., s. 4. 5. 74 kons., C. s. 16. 10. 74 (offiz. Stiftungsdatum), beh. aufgelöst 9. 10. 86, bis 89 Club Austria, susp. 93, rek. V. 95 (d.-nat.), 98 bis 1902 im HS. SCV., 3. 4. 09 bis 11. 2. 11 im DSCV. Schwarz-lichtgrün-gold, Fb. schwarzgrün, P. Gold, am gold. Streifen schwarz, schwarze Samt-M. u. Fm. (bis 75 lichtgrüne). Kartell m. Joannea-Graz. Kn.: Hotel Kindler; Café: Styria. X, XX, XXX. — Suspendiert: Tauriscia, gest. 22. 2. 62 (v. Schacht abgetrennt), beh. aufgelöst WS. 66/67. Blau-gold-rot, blaue M. — Montania (ältere), gest. 13. 7. 62 (v. Schacht abgetrennt), beh. aufgelöst Juli 66. Schwarz-grün-weiß, Ff. schwarz-grün-schwarz, grüne M. — Montania (jüngere), gest. 6. 11. 72 von Norica-Graz, beh. aufgelöst 9. 10. 86, rek. 10. 2. 88, susp. SS. 88, rek. 17. 11. 91 als Club Glückauf, s. 19. 1. 93 Club Montania (bis 29. 1. 94: d.grün-weiß-h.grün), susp. X. 96 bis 3. X. 1906, 3. 4. 09 bis VIII. 10 im DSCV., susp. 16. 5. 12. Schwarz-weiß-grün (anfangs schwarz-grün-weiß, später schwarz-weiß-stahlgrün, stahlgrüne M.), Fb. weiß-grün-weiß, P. Silber, h.grüne M.

Deutsch-nat. wehrhafter Verein im Kyffh.-Verb. (cf. O. II. a. 2): VDSt. Erz, gest. 16. 10. 81 als deutsch-ak. Lese-V. (schwarz-rot-gold. Band), s. WS. 86/87 wehrh. u. antis., 24. 5. 90 bis 30. 1. 91 im WV., s. 29. 6. 02 VDSt. Erz. Schwarz-rot-gold, Fb. schwarz-rot, P. weiß bzw. blau, lichtblaue M. (s. VI. 02). Kn.: zum Mohren; Café: Erzh. Johann. X, XX, XXX.

Digitized by Google

Sonstige Vereine: Südmark (ak. Ortsgr.), gest. 10. 3. 1904. — Freie deutsche Schule, ak. Ortsgr., gest. 11. 7. 1911. — Freie Vereinig. alldeutscher Hochschüler, gest. 19. 11. 09. — Alldeutsche Tafelrunde. — Poln. Lesehalle. — Stud.-pädagog. Vg. (cf. O. V. c. 8).

***Przibram*, K. K. Montanistische Hochschule,** gest. 1849 als Montanlehranstalt, s. 1865 Bergakademie, s. 1904 Hochschule. Commentwaffe: Korbschläger bezw. Säbel.

Deutsch-nat. Korporationen: a) Konservativ: Burschenschaft in der B. d. O. (cf. O. I. b.): Glück auf, gest. SS. 1896 als Tischgesellsch., s. 29. 4. 08 Verband Glück auf (freischl.), s. 20. 3. 1909 ftr. Verband deutscher mont. Hochsch., s. 1. 7. 11. kons., s. 2. 6. 17 B. in d. B. d. O. Grün-weiß-schwarz auf weißem Grunde, P. grün, schwarze Samt-M. (bis 1. 7. 11 Tuch-M.). PVh.: Prager Burschensch. Kn.: Café Central, Pragerstr. — b) Freischlagend: Verein deutscher mont. Hochsch. Grube, gest. 26. 6. 1908, s. 15. 1. 1909 Verband Grube, s. 16. 10. 11 Vereinsprinzip. Schwarz-grün-silber, P. Silber, grüne M. Kn.: Hotel Buchar. X, XX, XXX. FVh. m. d. Kyffh.-Verb. s. 9. 5. 1913 (cf. O. II. a. 2).

Schutzvereine: Bund der Deutschen in Böhmen, ak. Ortsgr. — Deutscher Schul-V., ak. Ortsgr.

Nichtdeutsche Korporation: Czytelnia Polska, poln. Lese-V., gest. in den 90er Jahren. Amarantrot-weiß-blau, Band. Freischlagend. Kn.: Rest. Stotsches. — Prokop, V. tschech. Stud.

***Tetschen-Liebwerd*, deutsche Kgl. Böhm. Landwirtschaftl. Akademie,** gest. 1850, Akademie s. 1900.

Demetria, ak. Vb., gest. 1903, bis Mitte VI. 1910 ak. Lese- und Redehalle (d.-nat.; wehrhaft). Rot-weiß-gold, Fb. weiß-gold, P. rot, rote M. Kn.: Schloßpark-Rest. — Susp.: Germania, ak. Vb., aufgelöst 1912, rek. Anf. SS. 13. X, XX, XXX. — Der Hörerausschuß (gegr. 1913), besteht aus 6 Mitgliedern, von denen 3 auf die farbentragende Studentenschaft entfallen.

Czernowitz. Commentwaffe: Korbschläger bezw. Säbel. Es wird der Stand vor dem Kriege angegeben, da die Korporationen infolge der russischen Okkupation suspendiert haben.

Burschenschaften in der B. d. O. (cf. O. I. b). Czernowitzer Burschenschaft: Ak. B. Arminia, gest. 10. 7. 77 als Klub deutscher Stud., s. 5. 9. 79 ftr. deutsch-ak. L. Arminia, s. 24. 11. 80 kons. B., beh. aufgelöst 15. 12. 83, rek. als VDSt., verschmolzen mit der Ende 1883 gest. B. Teutonia (schwarz-rot-gold, schwarze M.), s. 8. 11. 87 wieder B. Arminia. Schwarz-rot-gold, Fb. schwarz-rot, P. oben rot-golden, unten schwarz-rot, kirschrote M. Kn. u. Café: Deutsches Haus, Herreng. 47. — Ak. B. Teutonia, 5. 12. 1903 von Arminia aufgetan. Schwarz-rot-gold, Fb. schwarz-rot, P. oben schwarz-golden, unten rot-schwarz, schwarze Samt-M. Kn. u. Café: Deutsches Haus, Herrengasse 47 X, X, XXX.

Digitized by Google

Corps im Czernowitzer SC. (international): Austria, gest. 17. 10. 75, susp. April 86 bis Okt. 88 u. 15. 6. 89 bis 11. 5. 92. Schwarz-gold-schwarz, Fb. schwarz-gold, P. Gold, weiße M., schwarzes Samt-Cerevis. Kn.: Deutsches Haus; Café: Habsburg. — Alemannia, gest. 13. 5. 77, susp. 85 bis 87. Schwarz-blau-gold, Fb. schwarz-blau, P. Gold, h.blaue M. Kn.: Herrengasse 3; Café: l'Europe. — Gothia, gest. 14. 6. 76, susp. 83 bis Herbst 93 und 94 bis Juli 07. Grün-weiß-gold, Fb. grün-gold, P. grün, d.oliv-grüne M. Kn.: Deutsches Haus; Café: l'Europe. — X, XX, XXX. PVh.: Bucovina u. ak. C. Leopolia-Lemberg (gest. 20. 6. 93; h.grün-d.rot-h. blau, Fb. grün-rot, P. oben weiß-golden, unten gold-weiß, grüne M.).

Ak. Verbindungen m. u. S. u. BM.: Bucovina (rumän.), gest. 20. 3. 80, zweimal beh. aufgelöst, rek. Herbst 1902. Blau-gold-rot, Ff. blau-rot, rote St. Kn.: Franzesgasse 27. — Moldawa (rumän.). Blaue St. — Zaporoze, ukrain.-ak.Vb., gest. SS. 1910. Blau-gold-blau, Fb. blau-gold, P. blau, lichtblaue St. — Lechia, poln. Vb.; ftr.

Bedingt konserv. Korporationen: Ak. Lesehalle, gest. 26. 10. 75 (d.lib.). Gold-schwarz-gold, gelbe Samt-M. (s. I. 1907). — Hasmonaea, jüd. Vb., gest. 14. 7. 91, susp. 31. 10. 96 bis 12. 4. 1900. Rot-violett-grün, Ff. rot-violett, P. Gold, violette M. — Hebronia, jüd. ak. Vb., gest. WS. 99/00 v. Unitas-Wien als Ferial-Vb. Czernow. Abit. a. d. Wiener Techn. Hochsch., s. SS. 02 ak.-techn. Ferial-Vb., s. WS. 04/05 als ftr. ak. V. in Czernow. Grün-rot-gold (s. 99), Fb. grün-rot, P. oben Gold, unten grün, lichtgrüne M. (s. 04). Kn.: Jüd. Nationalhaus; Café: Kaiser. X, XX, XXX. — Emunah, jüd. V., gest. 1903. Gold-violett-gold, Band. — Zephira, jüd. V., gest. 24. 10. 97. Blau-weiß-gold, Ff. blau-weiß, Band.

Korporationen ohne Stellung zur Satisfaktionsfrage: Junimea, rumän. V., gest. 28. 11. 78, Rot-gold-blau Band. Kn.: Palatul National, Ringpl. — Karpath (altruthen.), gest. i. d. 90er Jahren, 7. V. 1910 aufgelöst. Blau-rot-blaues Band. — Dacia (rumän.), gest. ca. 1904. Rot-gold-blaues Band m. d. Namen. — Sicz (ruthen.), gest. 1903. Blau-gold-blaues Band mit Namen. — Sojuz, ruthen. V., gest. 7. 10. 75. Blau-gold-blau. Kn.: Karolineng. 6. — Ognisko (poln.), gest. 1876. Rot-weiß-rot, Band. — Kadimah, jüd. ak. V. — Jüdische Kultur, ak. V.

Konfessionelle Korporationen (m. MV.): a) griech.-oriental.: Academia orthodoxa, gest. 1884. Blaues Band m. goldgestickt. Vereinsnamen. — Prawoslawna akademia, ruthen.-ak. V. d. griech.-orient. Theol., susp. 1914, rek. 23. 11. 15. Kn.: Residenzgebäude. — b) röm-kathol.: im CV. (cf. II. e. 1): Kath.-deutsche Stud.-Vb. Frankonia, 31. 1. 91 gest. v. Abit. des Czernow. Staatsgymn. als V. Unitas, s. 2. 6. 93 ftr. internat. kathol. ak. Vb., susp. 11. 7. 95 bis 3. 6. 1901, s. 27. 10. 06 kath.-deutsche Vb. Frankonia, s. 20. VIII. 10 im CV. Weiß-schwarz-gold, Fb. weiß-schwarz, beides auf blauem Grunde, P. Gold, d.blaue Samt-M. (2. 6. 93 bis 27. 6. 10 grüne P. u. gold-weiß-gold. Fb., 2. 6. 93 bis 3. 6. 01 h.grüne, bis 27. 10. 06 d.grüne M.). Kn.: Hotel Central; Br.: Pfarrgasse 4; Café: Habsburg. X, XX, XXX, XXXX.

Digitized by Google

Sonstige Vereine: Pharm.-V. Hygiea, gest. 1. 5. 85, susp. 1907. Rot-gold-grünes Band. — Naturwiss. V., gest. 22. 2. 77 als ak. V. d. Naturhistoriker, 85 vereinigt m. d. Ak. V. d. Mathem. u. Physiker (gest. 14. 11. 80), s. 89 naturw. V. — Ak. deutschnationaler Arbeitsausschuß, gest. 12. 6. 07. — Ak. kathol. Kongregation. — Deutscher Schul-V., ak. Ortsgr., gest. Novbr. 1909. — Sozialwissenschaftl.-ak. V.

GRAZ.

Immatr.: Taxe 6 K. 20 h., Exmatr.: Taxe 4 K. 10 h. — Inskription v. 23. Sept. bis 8. Okt. (inkl.), während der folgenden 8 Tage nur auf Grund der besonderen Bewilligung des Dekans. — Vorlesungen: Das geringste gesetzliche Kollegiengeld beträgt für jedes Semestralkolleg so viele Male den Betrag von 2 K. 10 h., wieviele Stunden das Kolleg wöchentlich ausfüllt; außerdem gibt es Vorlesungen (meist medizinische) mit höherem Honorar (diese sind mit ** oder *** versehen; das letztere Zeichen bedeutet, daß auch die sonst Befreiten das ganze Kollegiengeld zu bezahlen haben) sowie unentgeltliche (collegium publicum). Stundung wird nicht gewährt; unbemittelte Studenten erhalten auf Grund eines testimon. paupert. und guter Studienzeugnisse (Gesuche bis 8. Okt. einschl. an d. betr. Proff.-Koll.) gänzliche oder teilweise Kollegiengeldbefreiung. — Bibliotheksbeitrag für Österreicher 1 K., für Nicht-Österreicher 2 K. pro Semester. — Lesehalle: Der „Deutsche Leseverein an den Grazer Hochschulen" (Bürgergasse 3) (Eintrittsgebühr 2 K., Monatsbeitrag 1 K.), bietet eine sehr große Anzahl politischer, wissenschaftlicher und Unterhaltungsblätter des In- und Auslandes sowie eine Bücherei von ca. 9000 Bänden. — Krankenkasse: Der „Deutsche Studenten-Krankenverein" (gest. 21. 12. 71) (Jahresbeitrag 4 K.) gewährt unentgeltliche ärztliche und Spitalsbehandlung, Verabfolgung von Arzneien, Bädern etc. Weitere Wohltätigkeits-Anstalten: Der Unterstützungsfonds für dürftige deutsche Universitätshörer, der Unterstützungsfonds für slavische Studierende an der Universität, der Kärntner Studenten-Unterstützungsverein, gest. 10. 12. 81, die Freitischstiftungen; außerdem bestehen zahlreiche Stipendien. — Wohnungen werden durch die Tageszeitungen sowie durch an den Haustoren und Straßenecken ausgehängte Täfelchen angezeigt. Preis eines Zimmers monatlich mit vollkommener Bedienung meist 25—30 K. Licht und Heizung besonders.

Digitized by Google

K. K. Karl Franzens-Universität.

Gestiftet 1585, eröffnet 1586.

Anfang 1. Oktober, Ende 9. April.

Rektor: **Puntschart** (rechts- u. staatswiss. Fak.). — *Dekane:* **Tomek, Ehrenzweig, Salzmann, Linsbauer.**

I. Theologische Fakultät.

Dekan: E. **Tomek.**

1. *Pf. em.:* Frz. **Stanonik** (14. 11. 41) (Dogmat.).

2. Professoren-Kollegium.

Pff. ord.: J. **Weiß** (29. 11. 50) lingua hebr. 3; librorum historicorum V. Foed. partes selectae e textu Vulgatae editionis 2; introductio generalis in libros V. Foed. et historia sacra V. F. usque ad Davidem 3; Hermeneut. 1; lingua syriaca et aramaica $1^1/_2$. — Frz. S. **Gutjahr** (1854) evang. sec. Marcum 4; introductio in ss. libros N.T. 3; epistula ad Thessalonicenses e textu graeco 2; exeget. Übgn. 1. — K. **Weiß** (1853) theologia moralis generalis 4 m. 2 + 1; moraltheol. Sem. 1 g. — Ant. **Michelitsch** (25. 5. 65) Einltg. in d. Gesch. d. Philos. $1^1/_2$; Erkenntn.-Theor. 2; allg. Relig.-Gesch. $1^1/_2$; Relig.-Philos. (Lehre v. d. Offenbarg. u. v. Christent.) $2^1/_2$; philos.-apologet. Übgn. $^1/_2$; Sem. 1–2 g. — J. **Köck** (19. 8. 86) Pastoraltheol. 3 + 2 m. 2; homilet. Übgn. 2 g.; pastoraltheol. Sem. (Predigten v. Bourdalone u. Massillon) 1 g. — J. **Haring** (5. 8. 67) Einf. in d. Theol. (5 Vortr.) g.; Kirchenr. 4 + 1 m. 2. — Simon **Katschner** (1851) Katechet. 1 m. 2 + 4; prakt. katechet. Übgn. 2 g.; Verwaltg. d. Bußsakramentes 1 g. — J. **Ude,** dogmatica speculativa (de Deo trino) 2 m. 2; Psychol. (ausgew. Kap.) 1 m. 2 + 1; dogmat.-spekulativ. Sem. — E. **Tomek,** historia ecclesiae Christi universalis, aevum antiquum 2 m. 2 + 2; d. erst. Klostergründgn. in Steiermark 1; Patrol. 2; kirchengesch. Sem. 1 g. — Ant. **Wagner,** theol. dogmat. specialis (de Deo uno et trino, de Deo elevante et creante, de Christo Redemptore) 3 m. 2 + 1; de creatione in genere 1; dogmat. Übgn. 1.

3. Außer dem Professoren-Kollegium.

Tit.-Pf. ext.: Frz. **Bliemetzrieder** (27. 11. 67) (Kirchengesch.) liest nicht.

Priv.-Doz.: Alois **Hudal,** Buch Hiob 2.

Doz.: J. **Graus** (22. 11. 36) Entw.-Gesch. d. Baustile v. ägypt. bis einschl. roman. Stil 1; Gotik im allgemeinen 1; figurale Kunst (altchristl. Periode u. Mittelalt.) 1.

II. Rechts- und staatswissenschaftliche Fakultät.

Dekan: Armin **Ehrenzweig.**

1. *Pff. em.:* Arn. Luschin v. **Ebengreuth** (26. 8. 41) (Reichs- u. Rechtsgesch.). — P. **Steinlechner** (23. 12. 41) (österr. Zivilr.).

2. Professorenkollegium.

Pff. ord.: G. **Hanausek** (4. 9. 55) röm. Rechtsgesch. 1 m. 2 + 1; Pandekt. (Erbr.) 1 m. 2 + 1; ausgew. Titel d. Institut. Justinians 1 m. 2; österr. Handels- u. Wechselr. I. 5; romanist. Sem.-Übgn.

Digitized by Google

1 g. — Ivo **Pfaff** (16. 9. 64) Institut. d. röm. R. 3 m. 2 + 1; Übgn. aus d. Rechts- u. Wirtschaftsgesch. d. Altert. (m. Schumpeter) 1 g.; romanist. Sem. 2 g. — P. **Puntschart** (1867) dtsch. Rechtsgesch. (allg. Tl. u. Staatsr.) 5; dtsch. Privatr. 5. — A. **Lenz** (17. 1. 68) österr. Strafr. 3 + 1 m. 2; Kriminalpsychol. 1. — Ant. **Rintelen** (15. 11. 76) österr. zivilrechtl. Verfahren I. 2 m. 2 + 2. — M. **Layer** (17. 9. 66) Verwaltgsl. u. österr. Verwaltgsr. 3 m. 2; Gesch. d. Staatstheor. 2. — Jos. Frhr. **v. Anders** (31. 1. 51) allg. österr. Zivilr. II (Familienr.) 5; österr. Bergr. 2 g.; österr. Wasserr. 1. — Jos. **Schumpeter** (3. 2. 83) Volkswirtschftsl. 5; Sem. f. polit. Ökon. 1 m. 2 g.; Finanzwiss. 1 m. 2 + 3; s. a. Pf. ord. Pfaff. — Armin **Ehrenzweig** (15. 12. 64) allg. österr. Zivilr. I. 9; prakt. Übgn. dazu 1 g. — Arn. **Pöschl**, Kirchenr. 7. — **M. Rintelen** (23. 2. 80) dtsch. Rechtsgesch. 5; neuere österr. Reichsgesch. 2. — O. Frhr. v. **Dungern**, allg. u. österr. Staatsr. 5; Verfassg. d. dtsch. Reiches 2; öff.-rechtl. Sem.-Übgn. 1 g.; Bürgerkde. 3. — Jul. **Kratter** (6. 4. 48) (med. Fak.) gerichtl. Med., f. Jur. 2 m. 2.

Pff. ext.: Fritz **Byloff** (1875) österr. Strafprozeßr. 2 m. 2 + 1; Enzyklop. d. Rechts- u. Staatswiss. 1 m. 2 + 1; kriminalpsychol. Übgn. 14 tg. 1 m. g. — Alfr. **Gürtler** (30. 10. 75) österr. Finanzr. 3; Soziol. 3; statist. Sem. 14 tg. 1 m. 2 g.; soziol. Konversat. (m. Bischoff) 14 tg. 1 m. 2 g. — Art. **Steinwenter**, Einf. in d. Rechtswiss. 3; Pandekt. (Obligationenr., besond. Tl.) 3; papyrol. Übgn. 1 g.

3. Außer dem Professoren-Kollegium.

Priv.-Dozz.: Rud. **Bischoff** (1861) österr. Gewerber. 1 m. 2; s. a. Pf. ext. Gürtler. — Ed. **Ritter v. Liszt**, strafrechtl. Nebengesetze 1. — Maximil. Gg. **Hendel**, Verfahren außer Streitsachen 2. — Norb. **Wurmbrand**, allg. Staatsl. (ausgew. Kap.) 1; d. österr. Staat u. s. Verhältn. z. d. Kronländern 1.

Hon.-Doz.: Osk. **Kryspin**, Staatsrechngswiss. I. 4 m. $1^1/_2$.

III. Medizinische Fakultät.
Dekan: Maxim. **Salzmann.**

1. *Pf. ord. emer.:* K. B. **Hofmann** (5. 9. 42) (med. Chem.).

2. Professoren-Kollegium.

Pff. ord.: Mor. **Holl** (28. 8. 52) Anat. d. Menschen 6; Anat. d. äußer. Formen d. menschl. Körpers 1; anat. Sezierübgn. tägl.; Kurs d. topogr. Anat. 2 m. $1^1/_2$. — Rud. **Klemensiewicz** (21. 11. 48) allg. Pathol. 5; ***Bakteriol. (prakt. Kurs) 5 m. 3 (4 wöch.); Arbtn. f. Vorger. 6 m. 10 g. — Jul. **Kratter** (6. 4. 48) gerichtl. Med. I. 5; gerichtl. Med. f. Jur. 2 m. 2; staatsärztl. Prakt., f. Physikatskand. 5. — V. v. **Hacker** (21. 10. 52) spez. chir. Pathol., Ther. u. Klin. (inkl. Prakt.) 5 m. $1^1/_2$. — W. **Prausnitz** (1. 1. 61) Hyg. I. (theoret. Tl.) 3 m. $1^1/_2$; bakt.-hyg. Arbtn. f. Vorger. ganztg. g.; hyg. Kurs f. Physikatskand. g.; ***bakt.-hyg. Kurs (m. P. Th. Müller) 6 m. 3 (3 wöch.). — Osk. **Zoth** (28. 8. 64) Physiol. d. Menschen 5; prakt. Übgn. im physiol. Inst. 3. — Heinr. **Lorenz** (13. 4. 59) spez. Pathol., Ther. u. Klin. d. inn. Krkhtn. (inkl. Prakt.) 5 m. $1^1/_2$. — Em. **Knauer** (1867) geburtsh.-gynäkol. Klin. 5 m. 2; geburtsh. Operat.-Kurs m. Übgn. am Phantom 2 m. 2; Fortbildgskurs f. prakt. Hebammen 12 stdg. g. (15.—30. Jan.). — O. **Loewi**, Pharma-

Digitized by Google

kol. 4; Arbtn. im Inst. tägl. g. — F. **Pregl** (1869) anorg. Chem., f. Med. 5; med.-chem. Übgn. I. 5. — Fritz **Hartmann** (1871) Nervenhlkde. 5; allg. Psychophysiol. u. Psychopathol. f. Med. 1 g.; mikrosk. u. biol. Methodik in d. Nervenhlkde. 1 g.; Technik u. Methodik d. prakt. Hausordination u. Rezeptur in d. Nervenhlkde. (prakt. Übgn.) 1 g.; klin. Demonstr. 3. — Hans **Rabl** (18. 7. 68) Histol. 5; Repetit. f. Rigorosant. tägl. g.; Arbtn. f. Vorger. tägl. — Maxim. **Salzmann** (9. 12. 62) Pathol. u. Ther. d. Augenkrkhtn. 5; Mißbildgn. d. Augapfels 1 g. — R. **Matzenauer** (29. 4. 69) Klin. d. Hautkrkhtn. u. Syphil. 5. — Heinr. **Albrecht** (24. 6. 66) allg. u. spez. pathol. Anat. 4 m. $1^1/_4$; pathol. Sezierübgn. (Prakt.); mikrosk. Kurs d. pathol. Anat. I. 1 m. 2; Arbtn. f. Vorger. tägl. g. — J. **Habermann** (5. 11. 49) Klin. d. Krkhtn. d. Ohres 3; Klin. d. Krkhtn. d. Nase u. d. Kehlkopfes 2. — Frz. **Hamburger** (14. 8. 74) Klin. u. Poliklin. d. Kinderkrkhtn. 5; Impfkurs g.; Perkuss.- u. Auskultat.-Übgn. 1 g.; pädiatr. Fortbildg., nur f. Ärzte 1 g.

Pff. ext.: H. **Zingerle** (1870) (Psychiatr.) liest nicht. — Frz. **Trauner,** Zahnhlkde. f. Med. 2; ***prakt. Arbtn. an Patienten f. Vorger. 6 m. 2. — P. Th. **Müller** (1849) Infekt. u. Immunit. 1; Hyg. d. Geschlechtslebens 1 g.; s. a. Pf. ord. Prausnitz. — Rud. **Müller** (1872) Pharmakogn. 5; pharmakognost. Prakt. 5; pharmakognost. Arbtn. ganztg. g. — H. **Pfeiffer** (21. 8. 77) exp. Pathol.: I. (inn. Sekretion), II. (Eiweißimmunit.) 2. — Arn. **Wittek,** chir. Orthop. d. Beweggsappar. 1 m. 2. — W. **Scholz** (1864) Perkuss. u. Auskultat. 2; Herzkrkhtn. 2. — Leop. **Löhner,** allg. Physiol. (Lebenserscheingn.) 1. — A. **Tobeitz** (6. 11. 52) Infekt.-Krkhtn. 2.

3. Außer dem Professoren-Kollegium.

Tit.-Pff. ext.: Osk. **Eberstaller** (19. 11. 51) (Schulhyg.) liest nicht. — Em. **Rossa** (8. 4. 66) gynäkol. Propädeut. 1 m. 2. — M. **Stolz** (1868) gynäkol. Diagnost. 1; Röntgenther. 1. — Eug. **Petry** (inn. Med.) liest nicht. — Rigobert **Possek,** Funkt.-Prüfgn. d. Auges 2; Infekt.-Krkhtn. d. Auges 1 g. — Jos. **Hertle,** allg. Chir. m. bes. Berücks. d. Kriegschir. 2. — Ed. **Streißler,** chir. Operat.-Lehre an d. Leiche 2; Frakturu. Luxat. 1. — M. **Hofmann** (Chir.) liest nicht. — Rud. **Polland,** Radiother. d. Hautkrkhtn. 1; ***Diagnost. u. Pathol. d. wicht. Hautkrkhtn. inkl. Syphil. 20 stdg. — Rob. **Hesse,** Grenzgebiete d. Augenhlkde. 1; Funkt.-Prüfg. d. Auges 1 m. 2.

Priv.-Dozz.: Kamillo **Fürst** (27. 7. 52) geburtsh. Indikat.-Lehre 1; gynäkol. Diagnost. u. Ther. 1 m. 2. — R. **Steinbüchel v. Rheinwall** (1865) gynäkol. Propädeut. 1 m. 2. — Alfr. **Kobler** (1864) spez. Pathol. u. Ther. d. Stoffwechselkrkhtn. 2. — O. **Barnick** (1867) häuf Erkrkgn. d. Gehörorg. im Kindesalt. 1 m. 2. — Alb. **Blaschek** (1863) Untersuchgsmethdn. d. Auges 5 (4—6 wöch.). — Walt. **Schauenstein,** ***geburtsh. Propädeut. (6 wöch.). — Alois **Materna,** Biol. u. Pathol. d. Blutdrüsen (20 stdg.). — Ed. **Urbantschitsch,** Diagnost. u. Ther. d. wicht. Mund- u. Zahnerkrkgn. 2. — Er. **Baumgartner,** Einf. in d. konserv. Zahnhlkde. 2. — K. **Holtei,** Einf. in d. klin. Diagnost. am krank. Kinde 1. — Heinr. **di Gaspero,** Erkrkgn. d. Nervensyst. im Kriege $1^1/_2$ g; allg. physikal. Ther. d. Nervenkrkhtn. 2 g. — O. **Burkard,**

Digitized by Google

Kriegsinvalidenfürsorge 1. — J. **Buchtala**, Chem. d. Harns 2. — Rup. **Franz**, gynäkol. Operat.-Kurs an d. Leiche 1 m. 2. — Heinr. **Schrottenbach** (Neurol.) kündigt später an.

Suppl.: **N. N.**, Tierseuchenl. u. Veterinärpolizei 3.

IV. Philosophische Fakultät.

Dekan: K. **Linsbauer**.

1. *Pff. em.:* Ferd. Hugo **Schuchardt** (4. 2. 42) (roman. Philol.). — J. **Frischauf** (17. 9. 37) (Mathem.). — Alois **Goldbacher** (29. 6. 37) (klass. Philol.). — Leop. **v. Pfaundler** (7. 2. 39) (Phys.). — Jul. **Cornu** (24. 2. 49) (rom. Philol.). — Alois **Pogatscher** (17. 4. 52) (engl. Spr. u. Lit.). — Ant. **Waßmuth** (5. 5. 44) (mathem. Phys.). — J. **Loserth** (1. 9. 46) (Gesch.).

2. Professoren-Kollegium.

Pff. ord.: Ant. **Waßmuth** (5. 5. 44) Jourdain's Prinzip d. Mechan. u. dessen Anwendg. auf physikal. Fragen 1 g. — L. **Graff v. Pancsova** (2. 1. 51) Arbtn. im zool.-zootom. Inst. (m. Böhmig) tägl. halb- u. ganztg. — Alexius **Meinong** Ritter **v. Handschuchsheim** (17. 7. 53) Wahrscheinlichkeitstheor. 4; philos. Sem. (Übgn. f. Vorger.) 1m. 2g. — Bernh. **Seuffert** (23. 5. 53) dtsch. Lit. in d. klass. Zeit I. 3; Einfg. in d. neuere dtsch. Philol. 1 g.; dtsch. Sem. (kleinere Erzählgn.) 1 m. 2 g. — V. **Dantscher** Ritter **v. Kollesberg** (29. 10. 47) Integr.-Rechng. 5; mathem. Sem. 2 g. — Rud. **Scharizer** (1. 4. 59) d. sekundär. Mineralien u. Gesteine 5; mineral. Prakt. f. Anf. 2 g.; mineral.-petrogr. Übgn. f. Vorger. tägl. g.; Repetit. d. Mineral. g.; prakt. Übgn. g. — Rud. v. **Scala** (11. 7. 60) allg. Gesch. d. Altert. III (ital.-röm. Gesch.) 5; hellenist. Geistesleben 1 g; althistor. Sem. (Sallust Catilinar. Verschwörg., Staatsverträge) 2 g. — Rud. **Meringer** (9. 3. 59) vergl. griech. Grammat. I (Lautl.) 3; griech. Dialektinschrftn. 2; indogerm. Übgn. 2 g. — Ant. **Ive** (13. 8. 51) storia della letteratura ital. (13. u. 14. Jahrh.) 3; Einf. ins Italien. 2; Sem.: Lettura e spiegazione di antichi testi ital. (Crestomazia Monaci) 1 m. 2 g. — J. **Kirste** (1. 10. 51) Sanskr.-Grammat. 2; Erkl. d. Meghadûta 3 g.; Übgn. im orient. Inst. I. 1 g. — W. **Erben** (1864) (Innsbruck) dtsch. Gesch. (10.-12. Jahrh.) 1 m. 2; Kaiserurkdn. 3; Sem.-Übgn. (Gesch. d. Mittelalt.) 1 m. 2 g. — Raim. F. **Kaindl** (31. 8. 66) Gesch. Österreichs 1790—1848 5; Sem.-Übgn. 1 m. 2 g. — O. **Cuntz** (1865) röm. Kaiserzeit 3; Scriptores historiae Augustae 1 m. 2 g.; epigraph. Übgn. (Sem.) 1 m. 2 g. — K. **Fritsch** (24. 4. 64) systemat. Botan. f. Lehramtskand. u. Pharm. 5; Bestimm. v. Blütenpflanzen f. Vorger. 2 m. 2; Anltg. z. wiss. botan. Arbtn. ganztg. — Rob. **Sieger** (8. 3. 64) polit. Geogr. 4; Wirtschftsgeogr. v. Mitteleuropa 1; geogr. Übgn. 1 m. 2 g.; geogr. Sprechabende 14tg. 1 m. 2 g. — Rob. **Daublebsky v. Sterneck** (5. 4. 71) Algebra 3; Zahlentheor. 2; Elem.-Mathem. I. 1 m. 2; mathem. Sem., Abt. II 1 m. 2 g. — Mich. **Radaković** (1866) Sem. f. theoret. Phys. 1 m. 2 g.; Besprechg. physikal. Fragen 1 g. — Konr. **Zwierzina** (29. 3. 64) histor. dtsch. Grammat. 5; got. Übgn. (Sem.) 1 m. 2 g. — Hugo **Spitzer** (7. 4. 54) d. Evolut.-Prinzip in d. Naturphilos. u. philos. Soziol. I (Forts.) 2;

Digitized by Google

Gesch. d. Philos. (7.-15. Jahrh.) 3 g. — R. Corn. **Kukula** (25. 3. 62) röm. Lit. I. 3; Apulei Psyche et Cupido 1 m. 2; philol. Sem., lat. Abt. (Interpret. d. Vitae Vergilianae) 2 g.; Prosem. (Cicero pro Milone) 1 g.; Interpretat.-Übgn., lat. u. griech. Abt., je 1 g. — E. **Martinak** (5. 9. 59) Erziehgsl. 4; philos. Sem. (d. Aufstieg d. Begabten) 1 m. 2 g. — Rud. **Heberdey** (10. 3. 64) Akropolis v. Athen 3; Grundz. d. klass. Archäol. III. 1 m. 2; archäol. Sem. (Übgn.) f. Vorger. 1 m. 2 g. — Hans **Benndorf** (13. 12. 70) (Phys.) kündigt später an. — K. **Linsbauer** (11. 10. 72) exp. Pflanzenphysiol. II. 4; pflanzenanat. Prakt. f. Anf. 3 m. 2; Anltg. z. wiss. Arbtn. f. Vorger. ganztg. — K. **Hillebrand** (26. 12. 61) Elem. d. theoret. Astron. 3; sphär. Astron. 2. — A. **Zauner** (22. 5. 70) frz. Grammat. (Flexionsl.) 3; Provenzal. 1 m. 2; altfrz. Lyrik (Sem.) 1 m. 2 g. — Vinz. **Hilber** (29. 6. 53) allg. Geol. 3; Urgesch. nebst ihr. Beziehgn. z. Erdgesch. I (Steinzeiten) 2; Anltg. z. Studium geol. u. paläontol. Sammlgn. 2; geol. u. paläontol. Arbtn. f. Vorger. (m. Heritsch) ganztg. g. — H. **Egger**, Albr. Dürer 1 m. 2; Tizian 1 m. 2; Sem. (Dürers Tagebuch d. niederländ. Reise) 1 m. 2 g.; Prosem. (stilkrit. Untersuchgn.) 1 m. 2 g. — Heinr. v. **Srbik**, Gegenreformat. II (Zeit d. 30 jähr. Krieges) 2; dtsch. Wirtschaftsgesch. seit d. 16. Jahrh. 3. — Jos. **Mesk**, griech. Mythol. 3; Aristoleles' Poetik 2; philol. Sem., griech. Abt. (Aristophanes' Frösche) 2 g.; Prosem.: griech. Abt.: a) griech. Stilübgn., b) leicht. Texte 2 g., lat. Abt. (lat. Stilübgn.) 1 g. — Nikol. **Rhodokanakis** (18. 4. 76) Codex Hammurabi 2; aram. Stücke d. Buches Daniel 1; Einf. ins Arab. 2; Israel, Juda u. d. Propheten 1; Übgn. im orient. Inst. 1. — Ant. **Skrabal** (12. 4. 77) allg. u. anorg. Exp.-Chem. 5; chem. Übgn. f. Anf. ganztg., f. Med. 4, f. Vorger. ganztg., f. Lehramtskand. (Anf. u. Vorger.); Theor. d. Maßanal. 2 g. — Rajko **Nachtigall**, altkirchenslav. Grammat. 3; Gesch. d. slav. Philol. im 19. Jahrh. 2; Sem. (slav. Dialektol.) 2 g. — L. **Böhmig** (8. 8. 58) allg. Zool. u. Biol. f. Med. 5; tier. Parasit. d. Menschen 1 g.; zool. Prakt. 1 m. 2 + 1 m. 4; s. a. Pf. ord. v. Graff. — Alb. **Eichler**, mittelengl. Lit. (14. u. 15. Jahrh.) 2; grammat. Gesch. d. Englisch., III. Tl. 2; d. Shakespeare-Bacon-Hypothesen 1 g.; engl. Sem. 2 g.

Pf. ext. m. Tit. u. Char. e. Pf. ord.: Ed. **Palla** (1864) Morphol. u. Systemat. d. Phykomyzeten 1; Prakt. dazu 1 m. 2; Absorptionssyst. d. Pflanzen (Prakt.) 1 m. 2.

Pff. ext.: Rob. **Kremann** (1879) Elektrochem. 1 m. 2; physikal.-chem. Arbeits- u. Meßmethdn. 3; physikal.-chem. Prakt. f. Vorger. tägl. — Rud. **Stummer v. Traunfels** (1866) vergl. Anat. d. Wirbeltiere 5. — Heinz Ritter v. **Ficker** (1881) (Geophys.) kündigt später an. — W. **Suida** (Kunstgesch.) dgl.

3. Außer dem Professoren-Kollegium.

Tit.-Pf. ord.: Ant. **Meli** (7. 6. 65) (österr. Gesch.) liest nicht.

Tit.-Pff. ext.: Arth. v. **Heider** (1849) (Zool.) liest nicht. — Frz. v. **Hemmelmayr** Edler v. **Augustenfeld** (4. 12. 69) chem. Fabriksindustr. org. Stoffe 1 m. 2; Exp.-Übgn. f. Lehramtskand. 2. — Frz. **Heritsch**, Paläontol. d. Mollusca 3; Geol. südital. Vulkangebiete 1; s. a. Pf. ord. Hilber.

Digitized by Google

Priv.-Dozz.: Pf. Frz. **Streintz** (6. 11. 55) Schwinggslehre u. Akust. 2. — Pf. Jos. **Streißler** (21. 8. 39) darst. Geom. 3. — J. **Peisker** (24. 5. 51) (Wirtschftsgesch.) liest nicht. — Dav. **Herzog** (14. 4. 75) hebr. Grammat. 2. — V. **Benussi** (17. 1. 78) Pychol. 4; Arbtn. im psychol. Labor.: a) Denkpsychol. 1 m. 2 g., b) Arbtn. f. Vorger. g. — Pf. Frz. **Fuhrmann**, Einf. in d. Bakteriol. 1 g. — B. **Kubart** (Botan.) liest nicht. — Walt. **Schmid**, Kulturgesch. d. älter. Steinzeit 1; Paläethnol. 1. — K. **Potheim**, d. Heliand 1; Anzengruber 1. — Hans **Pichler**, Einf. in d. Philos. 1. — E. **Mally** (Philos.) kündigt später an. — Rud. **Scharfetter**, pflanzengeogr. Sprechabende 1; Methodik u. Praxis d. Naturgesch.-Unterr. f. Lehramtskand. 1 m. 2. — Rol. **Weitzenböck** (Mathem.) kündigt später an. — Er. **Spengler** (Geol.) liest nicht. — Heinr. **Breil** (theoret. Phys.) kündigt später an. — E. **Schenkl** (theoret. Phys.) liest nicht. — Hans **Pirchegger**, Gesch. Innerösterreichs während d. Interregnums, II. Tl. 1 m. 2. — J. **Stöich**, Geogr. v. Asien 1. — Rob. **Schwinner** (Geol.) liest nicht. — Frz. **Ramovš**, urslav. Grammat. I (Lautl.) 3.

Doz.: K. **Rosenberg**, physikal. Schulversuche (Übgn.) 1 m. 3 g.

Lektt.: Dr. Louis **Dupasquier**, frz. Übgn. f. Anf. 2 g., f. Vorger. 3 g. — Ferd. **Stell**, Übgn. in dtsch. Vortr.-Kunst f. Stud. dtsch. Nationalit.: f. Lehramtskand. 1 m. 2 g., f. sonstige Hör. all. Fak. 1 m. 2 g.

Gymn.-Pf. E. **Nedwed** (Stenogr.) liest nicht.

Bibliotheken.

a) K. K. Univers.-Bibliothek. Kanzleistunden im W.-S. 8—1, Lesest. 8—1 u. 3—7 Uhr.

Dir.: P.-D. Dr. J. **Peisker** (24. 5. 51). — *Oberbibl.:* Dr. ph. Ferd. **Eichler** (18. 10. 63). — *Bibl.:* Dr. Hans **Schukowitz** (5. 8. 63); Dr. Jak. **Feilln** (26. 1. 69); P.-D. Dr. V. **Benussi**; K. **Zhisman**; Dr. O. **Bobisut**. — 5 *Assist.* u. 3 *Praktikanten.*

b) Bibliothek der techn. Hochschule. Geöffn. im W.- u. S.-S. werkt. v. 9—1 u. 4—7 Uhr, v. 1. April—31. Juli v. 3—6 Uhr.

c) Landes-Bibliothek im steiermärkischen Landesmuseum „Joanneum". Lesestunden v. 1. Mai bis 15. Juli wochentags v. 10—1 u. 4—7 Uhr, v. 16. Juli bis 15. Sept. v. 10—1 Uhr.

Wissenschaftliche Hilfsmittel, Institute und Sammlungen.

A. An der K. K. Universität. a) An der theolog. Fakultät: philos.-apologet. Sem. Leiter Pf. **Michelitsch**, dogmat.-spekulativ. Sem. Leiter Pf. **Ude**, moraltheol. Sem. Leiter Pf. K. **Weiß**, kirchengesch. Seminar. Leiter Pf. **Tomek**, pastoraltheol. Sem. Leiter Pf. **Köck**, Inst. f. christl. Archäol. Leiter Doz. **Graus**. — b) An der rechts- u. staatswiss. Fak.: Romanist. Sem., Leiter Pff. **Hanausek**, **Pfaff** u. **Steinwenter**, kirchenrechtl. Sem. Leiter Pf. **Pöschl**, zivilrechtl. Sem. Leiter Pf. **Ehrenzweig**, Sem. f. polit. Ökon. Leiter Pf. **Schumpeter**, öff.-rechtl. Sem. Leiter Pf. Frhr. v. **Dungern**, statist. Sem. Leiter Pf. **Gürtler**. — Kriminalist. Inst. Vorst. Pf. **Lenz**. — c) An der mediz.

Digitized by Google

Fakult. Anat. Anstalt mit Museum f. menschl. Anat.: Vorst. Pf. **Holl.** — Physiol.Institut: Vorst. Pf. **Zoth.** — Pharmakol. Institut: Vorst. Pf. **Loewi.** — Institut f. Histol. u. Embryol.: Vorst. Pf. **Rabl.** — Pathol.-anat. Institut u. Museum: Vorst. Pf. **Albrecht.** — Med.-chem. Institut: Vorst. Pf. **Pregl.** — Institut f. gerichtl. Med. u. forens. Museum: Vorst. Pf. **Kratter.** — Med. Klinik: Vorst. Pf. **Lorenz.** — Chir. Klinik, chir. Instrum. u. Bandagensammlg.: Vorst. Pf. **v. Hacker.** — Augenklinik: Vorst. Pf. **Salzmann.** — Geburtshilfl. Klinik: Vorst. Pf. **Knauer.** — Gynäkol. Klinik: Vorst. Pf. **Knauer.** — Klinik f. Hautkrankheiten u. Syphil.: Vorst. Pf. **Matzenauer.** — Klinik f. Nervenkrhtn.: Vorst. Pf. **Hartmann.** — Klinik f. Kinderheilkunde: Vorst. Pf. **Hamburger.** — Institut f. allg. u. exp. Pathol.: Vorst. Pf. **Klemensiewicz.** — Klinik f. Ohren-, Nasen- und Kehlkopfkrankhtn.: Vorst. Pf. **Habermann.** — Hyg. Institut: Vorst. Pf. **Prausnitz.** — Zahnärztl. Institut: Vorst. Pf. **Trauner.** — d) An der philos. Fakultät: Philos. Seminar: Vorst. Pff. **Meinong v. Handschuchsheim** u. **Martinak.** — Psychol. Laboratorium: Vorst. Pf. **Meinong v. Handschuchsheim.** — Seminar f. Mathem. u. mathem. Physik: Vorst. Pff. **Dantscher v. Kollesberg, Radakovic, Daublebsky v. Sterneck.** — Mathem.-physikal. Kabinett: Vorst. Pf. **Radakovič.** — K. K. Univers.-Sternwarte: Vorst. Pf. **Hillebrand.** — Physikal. Institut: Vorst. Pf. **Benndorf.** — Chem. Institut: Vorst. Pf. **Skrabal.** — Mineral. Institut: Vorst. **Scharizer.** — Geol. Institut: Vorst. Pf. **Hiber.** — Institut f. systemat. Botan.: Vorst. Pf. **Fritsch.** — Pflanzenphysiol. Institut: Vorst. Pf. **Linsbauer.** — Zool.-zootom. Institut: Vorst. Pf. v. **Graff.** — Histor. Seminar: Vorst. Pff. **v. Scala, Erben, Kaindl.** — Paläogr. Apparat: Vorst. vacat. — Geogr. Institut: Vorst. Pf. **Sieger.** — Indogerm. Inst.: Vorst. Pf. **Meringer.** — Orient. Inst.: Vorst. Pff. **Kirste** u. **Rhodokanakis.** — Seminar u. Proseminar f. klass. Philol.: Vorst. Pff. **Kukula** u. **Mesk.** — Sem. für dtsch. Philologie: Vorst. Pff. **Seuffert** u. **Zwierzina.** — Seminar f. engl. Philologie: Vorst. Pf. **Eichler.** — Seminar f. slaw. Philologie: Vorst. Pf. **Nachtigall.** — Seminar f. roman. Philol.: Vorst. Pf. **Zauner.** — Seminar f. ital. Spr. u. Lit.: Leiter Pf. **Ive.** — Archäol.-epigraph. Seminar: Vorst. Pff. **Cuntz** u. **Heberdey.** — Archäol. Institut: Vorst. Pf. **Heberdey.** — Kunsthistor. Institut u. Seminar: Vorst. Pf. **Egger.**

Akademische Vereinigungen.

Commentwaffe: Korbschläger bezw. Säbel.

Burschenschaften in der B. d. O. (cf. O. I. b). Grazer Burschenschaft: Allemannia, gest. 9. 12. 69 als „Kärntner Stud.-V." (internat., schlagend, rot-weiß-gold. Band), anerkannt 13. 2. 71 (offiz. Stiftungsdatum), s. 16. 10. 71 deutsche progr. ak.-techn. Vb. Charinthia (rot-weiß-gold, rote M.), s. 17. 1. 75 ak.-techn. Vb. Allemannia, beh. aufgelöst 3. 5. 75, rest. 21. 1. 76, s. 17. 5. 79 progr. B., s. 13. 3. 81 kons., SS. 88 bis WS. 88/89 susp., V. 96 fundiert m. d. Vb. dtsch. Techniker Gothia (gest. als Technikerklub). Blau-silber-schwarz (s. 17. 1. 75), P. Silber, lichtblaue M. (76 bis 82 lichtgraue M., dann d. blaue Samt-M.). Kn.: Schwechater Bierhaus, Herrengasse. — Ak. B. Arminia, gest. 7. 11. 68 v. d. B. Arminia-Wien als progr. B., beh.

Digitized by Google

aufgelöst 3. 5. 75, rek. 30. 10. 75 (bis 76 „Grazer Burschensch.", braune M.), beh. aufgelöst 11. 2. 79, von 15. 11. 79 bis 26. 3. 84 Rugia (schwarz-rot-gold, blaue M.), s. 1883 bed. S., s. 24. 10. 85 u. S., 31. 12. 87 beh. aufgelöst, V. 88 bis 20. 3. 90 Amelungia (anfangs grüne M.). Schwarz-d.rot-gold, P. Gold, schwarze M. (früher Samt). Im schwarz-rot-goldenen Kartell (cf. Teutonia-Pr.). Kn.: Försters Gasthaus, Lichtenfelsgasse 9 I; Café: Glacis. — Cheruskia, gest. 11. 11. 90 als kons. B. (hervorgeg. aus d. Kärntner Stud.-V., gest. 2. 5. 72, s. 5. 4. 75 ak.-techn. L. Carintia [rot-weiß-gold], aufgelöst 3. 7. 75, rek. 7. 11. 75, susp. 15. 7. 79, rek. 18. 11. 81 als ak.-techn. V. Carinthia, s. WS. 82/83 d.-nat. u. bed. kons., s. 12. 5. 83 deutsch-ak.-techn. L. [gold-rot-weiß, rosa M.], s. WS. 85/86 kons. ak.-tech. B., SS. 90 susp.). D.rot-weiß-gold, P. violett, violette Tuch-M. (bis 24. 1. 12 Samt; bis SS. 06 Fb. rot-weiß). Kn.: Schwechaterbräu, Herreng. — Ak. B. Frankonia, gest. 1. 4. 79 als kons. B., von Stiria abgezweigt (gold-rot-weiß-gold, Gf. karminrot), beh. aufgelöst 1. 6. 82, bis 6. 10. 84 Libertas (schwarz-rot-gold), beh. aufgelöst 22. 5. 88, bis 29. 5. 90 Ghibellinia. Schwarz-rot-gold, P. rot, karmesinrote M. Kn.: Winterbierhaus, Herrengasse; Café: Stadttheater; Br.: Univ. — Ak. B. Marcho-Teutonia, gest. 15. 5. 85 als VDSt. (nicht korp.; u. S.), s. 12. 1. 92 Vb. deutsch. Stud., s. 23. 1. 93 ftr. u. kons., s. 8. 12. 93 B. Marcho-Teutonia, susp. SS. 96 u. WS. 96/97. Schwarz-silbergrün (s. 12. 1. 92), P. Silber, d.grüne Samt-M. (bis SS. 97 h.grüne Plüsch-M.). Kn.: Erzherzog Johann. — Ostmark, gest. 6. 7. 89 als V. d. Oberösterr. u. Salzburg. Stud. (wehrh., d.-nat.; hervorgeg. aus d. 85 gest. Salzb. Tischgesellsch.), Juli 90 bis 22. 11. 93 u. 26. 2. 94 bis 2. 7. 95 im WV., beh. aufgelöst 4. 12. 90 (rek. als Vb. Salzb. u. Oberöst. Stud. Ostmark) u. 12. 7. 92 (rek. als ak.-techn. Vb. Oberöst. u. Salzburg. Stud. Danubia), s. II. 93 ak.-techn. Vb. Ostmark, WS. 95/96 bis 9. 12. 96 susp., s. 8. 11. 98 ftr., s. 26. 11. 1910 kons., s. 26. 5. 12 B. in der B. d. O. Schwarz-rot-silber (s. 13. 7. 89), P. oben Silber-rot, unten rot-silbern, Fb. schwarz-rot, P. Silber bzw. schwarz, d.rote Samt-M. Café: Nordstern. — Ak.-techn. B. Raetogermania, gest. 12. 2. 88 als V. deutscher Tiroler Hochschüler (hervorgeg. aus einer 3. 12. 86 gest. Tischgesellschaft), 25. 5. 90 bis 14. 7. 91in WV., s. SS. 91 ftr., s. 1. 5. 92 kons., beh. aufgelöst 4. 12. 90 (12. 2. 91 rek. als Vb. dtscher Tiroler Hochsch. Rhaetogermania) u. 12. 7. 92, rek. als ak.-techn. L. d. Vorarlberger u. Tiroler Hochsch. Rhaetia, susp. SS. 95, rek. Herbst 95 als L. Raetogermania, s. 5. 2. 97 B., susp. 12. 11. 03 bis 10. 6. 04 u. 17. 11. 06 bis 14. 4. 07. Weiß-rot-schwarz, P. Gold (s. X. 88), weiße M. (19. 8. 91 bis 1. 3. 96 rosa Samt-M.). Kn.: Rest. z. Techn. Hochschule, Rechbauerstr. 19; Br.: Café Austria. — Ak. B. Stiria, gest. 8. 5. 61 als kons. Vb., s. 24. 10. 64 B., beh. aufgelöst SS. 74 (rek. WS. 74/75 als Vb. Saxonia) u. 3. 5. 75, rek. 8. 12. 75 als Stiria, beh. aufgelöst VII. 89, rek. X. 89 als B. Marchia (grün-weiß-blau, Gf. grün), s. 14. 4. 90 wieder Stiria. Grün-weiß-gold, P. Gold im grünen, grün im gold. Streifen, weiße (bis Dez. 64 grüne) M. Kn.: Pastete, Sporgasse 28. — Suspendiert: Germania, gest. 28. 3. 85 als VDSt. Untersteiermarks, s. 86 Marburger Ferial-Vb., s. 10. 7. 94 in Graz als kons. ak.-techn. Vb., s. 13. 11. 98 B., susp.

Digitized by Google

1. 2. 02 bis 28. 4. 02, 1. 1. 13 bis 18. 6. 13 u. s. 26. 10. 13. Schwarz-d.rot-gold, P. blau, lichtblaue M. — Die Füchse tragen keine Bänder.

Corps: a) Deutschnationale: Ak. C. Joannea, gest. 9. 11. 61 als Vb., s. 2. 2. 62 ak.-techn. C., s. Anf. WS. 63/64 Vb., s. 9. 7. 70 techn. C., 3. 5. 75 beh. aufgelöst, rek. 12. 11. 75 (bis Anf. I. 76 Franconia), s. 11. 1. 79 ak. C., 11. 3. 98 bis SS. 1902 im HS. SCV., 3. 4. 09 bis 11. 2. 11 im DSCV. Grün-gold-rot, Fb. grün-rot, P. Gold, grüne M., im SS. weiße St. Kompromiß mit Schacht-Leoben. Kn.: Stadt Neugraz, Hans Sachsg. 5; Café: Union, Leonhardstr. — Ak. C. Vandalia, gest. 3. 3. 94 vom Steirer AHV., 11. 3. 98 bis SS. 02 im HS. SCV., 3. 4. 09 bis VIII. 10 in DSCV. Rot-gold-rot, Ff. rot-weiß-rot, P. Gold, zinnoberrote M., im SS. weiße St. Kn.: Stadt Neugraz, Hans Sachsg. 5; Café: Humboldt, Humboldtstr. 18. VVh.: Franconia-Brünn, Montania-Leoben, Suevia-Prag, Alemannia-Wien. Chargen: X, XX, XXX. — b) Suspendierte: Tartarus, gest. 8. 2. 61 als Juristen-Vb. (Satisf. auf Säbel), s. Anf. 62/63 C., aufgeflog. 1. 12. 64. Weiß-schwarz-grün, weiße M. — Honoria, gest. 63, bald aufgeflog. Weiß-rot-schwarz, weiße M. — Walhalla, um 1863, polyt. — Franconia, gest. 11. 5. 64, aufgeflogen VII. 66. Schwarz-weiß-blau, Ff. schwarz-blau, zeitweilig schwarz-weiß-schwarz, schwarze M. — Gothia (ältere), gest. 11. 11. 61 als Germania (rot-schwarz-weiß), s. 17. 6. 62 C., s. 28. 2. 64 Kartell m. C. Rhaetia-Innsbruck, s. 23. 10. 64 Gothia, 3. 12. 66 aufgeflogen. Rot-schwarz-weiß, rote M. — Ak. C. Teutonia, gest. 28. 10. 63 als ak. Vb. an d. med. Fak., s. 25. 2. 66 ak. C., s. 5. 5. 66 Waffen-C., 3. 5. 75 beh. aufgelöst, rek. 24. 11. 75 (bis 9. 5. 76 Cimbria), susp. 14. 12. 78 bis WS. 79/80 u. 5. 11. 92. Weiß-h.blau-gold (s. SS. 68 zeitweilig: blau-weiß-rot), Ff. weiß-blau, h.-blaue M. — Norica, techn.-ak. C., gest. 25. 10. 68 als polyt. Vb. m. bed. Sat., s. 2. 1. 69 C., 3. 5. 75 beh. aufgelöst, rek. 16. 1. 76, Ende 80er Jahre aufgeflogen. Schwarz-d.blau-weiß (vor 74 schwarz-weiß-d.-blau), Ff. blau-weiß-blau, M. weiß (vor 82 d.blau). — Gothia (jüngere), gest. 10. 6. 73, C. s. 2. 11. 73, 3. 5. 75 beh. aufgelöst, rek. 23. 10. 75 (bis 22. 6. 76 Vandalia), susp. WS. 77/78 bis SS. 79 und SS. 82. Schwarz-weiß-rot, P. Gold (zeitweilig d.rot-h.rot-weiß, zuletzt gold-weiß-rot), h.rote M.

Konserv. ak. Landsmannschaft: Carniola, gest. 18. 12. 84 als Ferial-Vb. Krainer deutscher Hochschüler zu Laibach, wo sie ihren eigentl. Sitz hat und während der Ferien besteht, während des Semesters dagegen in Graz und Wien, s. 90 kons., bis 24. 11. 10 ak.-techn. kons. Ferial-Vb. Burschenschaftl. Tendenz, s. 29. 11. 1910 ak. Landsmannsch. Schwarz-rot-gold, P. d.blau, d.blaue M. — X, XX, XXX, XXXX, XXXXX.

Deutsch-nat. wehrhafte Vereine: a) im Kyffh.-Verb. (cf. O. II. a. 2): Ak.-techn. Vb. Tauriska, gest. 28. 11. 88 als V. D. Kärntner Stud. Tauriska (wehrh., d.nat.-antis.), 24. 5. 90 bis 22. 11. 93, 26. 2. 94 bis WS. 95/96 u. 8. 11. 96 bis III. 1904 im WV., 4. 12. 90 beh. aufgelöst (rek. als VDH. Rugia), s. 1. 8. 91 ak.-techn. Vb. D. Kärntner Stud. Tauriska, 4. 7. 92 beh. aufgelöst, rek., im KV. s. 9. 12. 11. Schwarz-rot-gold, P. rot bzw. weiß, Fb. (s. 15. 1. 93) schwarz-rot, P. oben weiß-rot, unten Gold (Anf. WS. 92/93 bis 15. 1. 93 rot-weiß-goldenes Band),

Digitized by Google

kirschrote M. (s. 20. 1. 95). Café: Wien, Rechbauerstr. X, XX, XXX. — b) Sonstige: Verein deutscher Stud., gest. 14. 7. 76, bis WS. 33/94 ak.-phil. V., bis 7. 6. 1911 DA. Philologen-V., WS. 88 bis SS. 05 im Naumburger KV.; FVh. m. d. ATV.; VVh. m. d. reichsdeutschen Kyffh.-Verbande. Schwarz-rot-gold, n. g. — Oststeirerbund, ak. V. Kn.: Karmeliterpl. 2. — Tischgesellsch. deutscher Kärntner Stud. — Freya, Vb. deutscher Hochschüler. — V. deutscher tiroler Stud. — V. deutschböhm. Hochschüler. — V. d. Siebenbürger Sachsen.

Kathol. Korporationen (m. MV.): a) Kathol.-deutsche Stud.-Vb. im CV. (cf. II. e. 1). Grazer CV.: Carolina, gest. 18. 8. 88, 9. 6. bis 10. 7. 89 im Österr. Kartell, s. Herbst 89 im CV. Schwarzgold-weiß, Ff. schwarz-weiß (früher schwarz-gelb-schwarz), P. Gold, schwarze Samt-M. Kn.: Admonterhof, Franz Josefskai 8; Café: Thonethof. — Traungau, gest. 29. 5. 1908 von Carolina, im CV. s. 22. 6. 08. Weiß-orange-h.blau, Ff. weiß-blau (früher blau-orangeblau), P. Gold, rotorange M. u. St. Kn.: Admonterhof, Franz-Josefskai 8. — X, XX, XXX, XXXX. — b) sonstige Vereine: Zarja, sloven.-ak. kath. V.; o. A. Kn.: Schillerstr. 54. — Ital. ak.-kathol. Stud.-Vb. — Kath. ak. Missions-Zirkel.

Gesang-, Turn- und Sport-Vereine: Ak. Turn-V., Anfang 1863 hervorgeg. aus d. Grazer allg. TV., beh. bestätigt 23. 1. 64 (offiz. Stiftungsdatum), im VC. 4. 8. 72 bis 11. 11. 79, Anfang 80er Jahre Deutsch-ak. TV., bald Deutscher TV. beider Hochschulen, s. 92 korp., s. Aug. 01 im ATB. (cf. I. c. 2). Deutsch-nat. Weiß-grün-weiß, P. Gold (s. 76; in Österr.: Band, im D. Reiche: Schl.). Freischlagend. Schwere e. W. X, XX, XXX. FVh. m. ATV.-Wien. u. dem VDSt.-Graz. — Deutsch-ak. Gesangs-V. Gothia, gest. Anf. WS. 62/63 als AGV. Graz, s. 8. 2. 86 DAGV., s. 1904 ftr., s. 22. 1. 09 Gothia. Weiß-grün, P. Gold, grüne M. Eigene schwere Waffen. Kartell mit AGV.-Wien (s. 1869) u. Barden-Pr. (s. 1884) u. Skalden-Innsbr., FVh. m. Arion-Leipzig, Paulus-Leipz., Germania-Berlin, Zollern-Tübingen, AGV.-Brünn u. TAGV.-Wien: Kn.: Schwarzer Adler, Leonhardstr. 27. — Ak. Jahnbund, als ak.-techn. Turn-V. gest. 11. 7. 99, s. 1909 korp. Schwarz-rot-gold, n. g. Kn.: Sonnhammer, Korösistr. — Techniker-Alpenklub, gest. II. 76; o. A. Kn.: Stadt Neugraz. — Ak. Sport-V. (Im Ak. Sportbund, cf. IV. 10.) Lokal: Café Kaiserkrone. — Ak.-techn. Radfahrer-V.

Wissenschaftl. Vereine: Deutsch-ak. Juristen-V., gest. 4. 2. 1909. Schwarz-rot-gold. — V. deutscher Mediziner. — Ak. V. deutscher Historiker, gest. 12. 11. 77. Schwarz-rot-gold. Nicht korp. (s. 87 im Leuchtenburgbund hist. V., cf. III. h. 5). — V. deutscher Mathematiker und Physiker beider Hochsch., gest. 15. 12. 74; o. A. — Deutscher naturwissenschaftl. V. beider Hochschulen, gest. WS. 97/98. Kn.: Gold. Stern, Sperberbachgasse. — Ak. Verband deutscher Philologen, gest. 22. 5. 12. — Kunsthistor. Gesellsch. — Deutscher Pharmazeuten-V., gest. 1869, bis V. 87 internat. Pharm.-V. Progressus. — Akademia Esperanta Societo. Lokal: Kaiserkrone.

Digitized by Google

Studentinnenverein: Verband deutscher Hochschülerinnen (d.nat.) gest. X. 1912.

Nichtdeutsche Vereine: Triglav, sloven. ak.-techn. V., gest. 11. 12. 76. Weiß-blau-rotes Band. — Hrvatska, kroat. ak. literar.-gesell. V., gest. 20. 10. 69. Rot-weiß-blaues Band. — Ognisko, poln. ak. V., gest. 1886. Rot-weißes Band. — Carmen Sylva, rumän. ak. sozial-literar. V. Rot-gold-blau. — Charitas, JAVb., gest. 78 als jüd.-ak. V. Humanitas, susp. 23. 1. 97, rek. 26. 5. 98 als ak. V. Charitas (jüd.; u. S. auf schwere Waffen), s. 1. 3. 1908 JAVb. (zionist.). Rot-gold-violett (s. 98), Fb. rot-violett, P. weiß, nur Band. Kn.: Feuerbachstr.; Café: Hotel Daniel. X, XX, XXX. — Emunah, jüd. Finkenverband. — Bulgaria, bulgar. literar.-gesell. V. — — Tabor, slav. ak.-techn. V. — Rusj, ruthen. ak.-techn. L.

Sonstige Vereine: Deutscher Lese-V. an den Grazer Hochschulen, gest. 10. 5. 68 als Ak. Lese-V. a. d. K. K. Univ. u. a. d. landschaftl. Techn. Hochsch., s. 79. Deutsch-ak. Lese-V. a. d. K. K. Univ. u. K. K. Techn. Hochsch., s. 85 Deutsche Lesehalle a. den Grazer Hochschulen, s. 93 Deutscher Lese-V.; o. A. Lokal: Hans Sachsgasse 5 II. — Deutscher ak.-techn. Abstinenten-V., gest. 1902 (d.-nat.), rek. 1913. — Bildungsbund deutscher Hochschüler. — Ak. nationaler Arbeitsausschuß, gest. WS. 06/07. — Alldeutsche Hochschülergliederung, gest. SS. 08. — Freie Vg. deutsch-völk. Hochschüler. — V. d. Hochschulassistenten. — Verband deutscher Hochschüler zur Abhaltg. populärwissensch. Vorträge. — Deutsch-ak. Gemeinschaft, gest. 28. 2. 1914; freideutsch, asemitisch, abstinent. Mitglied der österr. Guttemplerorganisation u. der Freideutschen Jugend (s. 1916; cf. V); z. Zt. susp.

Finkenschaften: Ak. Vereinigung der kathol.-deutschen Finkenschaft, gest. 1908. Adr.: Kleiner Steirerhof, Stubenberggasse. — Vg. jüd. Finken beider Hochschulen. — Deutsche Freistudentenschaft beider Hochschulen, 24. 4. 1912 hervorgeg. aus d. Techn. Verband deutscher Finken (gest. 1905).

Ak. Zweigvereine größerer Verbände: Deutscher Schul-V. (cf. O.V. a. 1), ak. Ortsgr. Univ. u. Technik u. ak. Mädchen-Ortsgr. (gest. 20. 11. 1912). — Deutscher Böhmerwaldbund (Ortsgr.). — Südmark (ak. Ortsgr. a. d. Univ. [gest. 1907], a. d. Technik [gest. 1906] u. Frauen- u. Mädchenortsgr. Univ. [gest. 1912]). — Ak. Sekt. des deutschen und österr. Alpen-V., gest. 1892. Lokal: Schwechater Bierhalle. — Salzburger Hochschul-V. (ak. Ortsgr., gest. SS. 06). — Heil. Cyrill- u. Method.-V. (sloven.), ak. Ortsgr. — V. z. Gründg. d. kathol. Univ. Salzburg (ak. Univ.-Zweig-V.). — Ak. Richard Wagner-V. — Ostmark (cf. O.V. b. 6), ak. Ortsgr. — Deutsch-evangel. Bund (cf. O.V. a. 8), gest. Ende SS. 10. — Besiedlungs-V. Deutsche Heimstatt, ak. Ortsgr., gest. 21. 6. 12. — Stud.-pädagog. Vg. (cf. O. V. c. 8).

Die „Vertreterbesprechung der inkorporierten Studentenschaft beider Hochschulen" die sich aus je 2 Abgeordneten der 8 Burschensch., 2 Corps, Carniola, Tauriska, Ostmark, Gothia zusammensetzt, besteht derzeit nicht.

Digitized by Google

Es besteht ein „Verband deutscher wissenschaftl. Vereine beider Hochschulen"; ferner s. 1914 ein allg. Stud.-Ausschuß z. Förderung d. Leibesübungen, in den jede Korporation einen Vertreter entsendet.

INNSBRUCK.

Immatr.: Termine: 24. Sept. bis 16. Okt. (einschl.). Nachträgliche Einschreibungen nur ausnahmsweise. Betrag: 9 K. (einschl. Stempel). Hospitanten und außerordentliche Hörer haben sich persönlich beim Dekan zu melden und sich über ihre Bildung auszuweisen. Exmatr.: 4 K. 10 h. (einschl. Stempel). Honorare: 2 K. 10 h. für jede Stunde. Stundung wird nicht gewährt, dagegen ev. ganzer oder halber Erlaß. Die Vorlesungen, welche von den ganz oder teilweise Befreiten nur gegen Entrichtung des halben Kollegiengeldes besucht werden können, sind mit **, diejenigen, für welche auch die sonst Befreiten jedenfalls das ganze Kollegiengeld zu bezahlen haben, sind mit *** bezeichnet. Jene Kollegien, welche um ein höheres als um das gesetzliche Minimum des Kollegiengeldes gelesen werden, sind mit † und je nachdem noch mit ** und mit *** bezeichnet. Jene Kollegien, welche den Hörern der philosophischen Fakultät in das gesetzliche Minimum der Stundenzahl nicht eingerechnet werden, sind mit ⁰ bezeichnet. Auskünfte in Studienangelegenheiten erteilen die Zentralvereine. Krankenkasse wird von dem Studentenunterstützungsverein der drei weltlichen Fakultäten verwaltet. Dieser Verein und der akadem. Unterstützungsverein vergibt auch Freitische. Wohnungen: sehr verschieden, Preis durchschnittlich 25—30 K. monatlich ohne Heizung. Anzeigen in den Tagesblättern, Straßenecken etc. Mietszahlung durchschnittlich für den Monat.

K. K. Leopold-Franzens-Universität.

Gestiftet 1677.

Anfang 1. Oktober, Schluß 9. April.

Rektor: **Lamp** (rechts- u. staatswiss. Fak.). — *Dekane:* **Holzmeister, v. Wretschko, Schumacher v. Marienfrid, Wopfner.**

I. Theologische Fakultät.

Dekan: Urban **Holzmeister.**

1. Professoren-Kollegium.

Pff. ord.: Hieron. **Noldin** (1838) (Moral- u. Pastoraltheol.) i. R. — Mich. **Hofmann** (27. 8. 60) de matrimonio. Codex J. C. can. 1012—1143 2. — Jos. **Müller** (1863) theologia dogmatica (de sacramentis in genere; de ss. eucharistia) 5; exercitat. scholasticae 1 g; dogmat. Sem. 1 g. — J. **Stufler** (1865) theologia dogmatica (de paenitentia et extrema

Digitized by Google

unctione) 5; exercitat. scholasticae 1 g. — Jos. **Linder** (1869) introductio generalis et specialis in libros sacros V. T. cum historia s. et archaeologica biblica 3; exegesis sublimior in Genesim 3; exeget. Übgn. dazu (Sem.) 1 g.; hebr. Grammat. m. Übersetzgsübgn. 2; hebr. Lekt. (messian. Weissaggn.) 1 g. — Jos. **Donat** (1868) Cosmologia et theodicea 4; exercitat. philosophicae 1 g.; Ethik 1; philos.-apologet. Sem. 1 g. — Frz. **Krus** (1871) Katechet. 1; d. Berufsberatg. d. Jugendlichen 1 g. — Urban **Holzmeister** (1877) exegesis evangeliorum. V: Historia passionis et glorificationis Christi Domini 3; arab. Grammat. m. Übersetzgsübgn. I. 2; bibl. Sem., neutest. Abt. 1 g.; event. f. Kriegsteiln.: Abriß d. Einltg. ins N. T. 1. — Alb. **Schmitt** (30. 11. 71) theologia moralis et pastoralis (de Sacramentis) 3; Pastoralkonferenzen (d. gefährdet. Stände) 1 g.; event. f. Kriegsteiln.: moraltheol. Ergänzungskurs. — Frz. **Pangerl**, Kirchengesch. (11.—16. Jahrh.) 3; Gesch. d. christl. Kunst 1 g.; kunstgesch. Sem. 1 g.

Pff. ext.: Em. **Dorsch**, theol. fundamentalis (de religione in genere, de religione revelata) 5; exercitat. scholasticae 1 g. — Th. **Spáčil** (Apologet.) beurl. — Heinr. **Bruders** (1869) Dogmengesch. (Sakramentenl.) 1 m. 2 g. — M. v. **Führich** (1869) de religiosis. Codex jur. can. 487—725 1; österr. Partikular-Kirchenr. 1.

2. Außer dem Professoren-Kollegium.

Pf. ext.: L. **Lercher**, theologia dogmatica cursus ordinarii (de novissimis; de gratia); exercitat. theolog.-scholasticae 1 g.

Pf. hon.: Jos. **Biederlack** (1845) theol. moralis et pastoralis (de justitia et jure) 2; sozialpolit. Fragen 1 g.

Priv.-Dozz.: Ant. **Preseren**, theologia fundam. (de ecclesia Christi) 5; exercitat. scholasticae 1 g. — J. Ev. **Rainer**, Homilet. 2; allg. Liturg. 1; homilet. Sem. 2 g. — **N. N.**, Logica et metaphysica generalis 4; exercitat. philos. 1 g.

II. Rechts- und staatswissenschaftliche Fakultät.

Dekan: Alfr. v. **Wretschko.**

1. Professoren-Kollegium.

Pff. ord.: **H. v. Schullern** (Nat.-Ökon.) beurl. — Alfr. v. **Wretschko** 7. 5. 69) dtsch. Rechtsgesch. 2 m. 2 + 1; dtsch. Privatr. II. 1 + 1 m. 2; Übgn. (dtsch. R.) 1 g. — Walt. v. **Hörmann zu Hörbach** (2. 8. 65) Einf. in d. Rechts- u. Staatswiss. 1 m. 2 + 1 g.; Kirchenr., insbes. Verwaltgsr. u. Quellen 3; kanon. Eher. 1 m. 2; kirchenrechtl. Sem. 1 m. 2 g.; österr. Zivilprozeßr. I. 6. — P. **Kretschmar** (11. 7. 65) Gesch. u. Institut. d. röm. R. 4 + 1 m. 2; romanist. Sem. 1 g.; österr. Handelsr. 4. — M. **Kulisch** (13. 5. 70) allg. u. österr. Staatsr. 2 m. 2 + 1. — K. **Lamp** (1866) Verwaltgsl. u. österr. Verwaltgsr. 2 m. 2 + 2; öff.-rechtl. Übgn. 1 m. 2 g.; Grundlag. polit. Bildg., f. all. Fak. 2 g. — Ant. **Koban** (1875) österr. Sachenr. 4; österr. Familienr. 1 m. 2; österr. Erbr. 1 m. 2 + 1. — Th. **Rittler**, österr. Strafr. 5; strafrechtl. Übgn. 1 m. 2 g.; Grundz. d. Strafprozeßr. 1 m. 2 g. — W. **Gerloff** (24. 6. 80) Volkswirtschftsl. 5; Agrarpolit. u. österr. Agrarr. 2 m. 1½; Volkswirtschft. in u. nach d. Kriege, f. all. Fak. 1 g. Derselbe ist nach Greifswald berufen. — F. v. **Woess**, Pandekt., letzt. Tl. (Schuldverh., besond.

Digitized by Google

Tl.; Familienr., Erbr.) 6; romanist. Übgn. f. Vorger. 1 g.; d. dritte Teilnovelle 1. — K. **Ipsen** (med. Fak.) gerichtl. Med. f. Jur. 2 m. 2; Beurtlg. zweifelhaft. Geisteszustände 1 g.

2. Außer dem Professoren-Kollegium.

Pff. hon.: Ferd. v. **Lentner** (14. 12. 42) soz. Strafr., f. all. Fak. 1 m. 2 g. — Frz. Frhr. v. **Myrbach-Rheinfeld** (3. 2. 50) liest nicht.

Dozz.: Dr. **Suitner,** Staatsrechngswiss. 3 m. 2. — Dir. K. **Haberer,** Wesen d. kaufm. Buchführg. 3; kaufm. Rechnen (ausgew. Kap.) 3. — Ferd. **Mocker,** Forstpolit. 1.

III. Medizinische Fakultät.

Dekan: Siegm. v. **Schumacher-Marienfrid.**

1. Professoren-Kollegium.

Pff. ord.: G. **Pommer** (27. 6. 51) allg. pathol. Anat. u. Histol. 5; Demonstr. mikrosk. Präpar. 1 m. 2 g.; pathol.-anat. Sezierübgn. 3 m. $1^1/_2$; pathol.-histol. Übgn. m. Berücks. d. Bakteriol. 3 m. $1^1/_2$; Arbtn. im pathol.-anat. Inst. f. Vorger. g. — Mor. **Löwit** (27. 10. 51) allg. u. exp. Pathol. 5; exp.-pathol. u. bakt. Arbtn. f. Vorger. 6 m. 4 + 6 m. 3 g. — Jos. **Nevinny** (6. 9. 53) exp. Pharmakol. u. Rezeptierkde. 5; Pharmakogn. 5; Übgn. dazu 1 m. 2. — K. **Ipsen** (25. 2. 66) gerichtl. Med. I. 5; gerichtl.-med. Sezierübgn. 1 m. 2; †***gerichtl.-med. Prakt. f. Physikats-Kand. tägl. ganztg. (Hon. 50 K.); Arbtn. f. Vorger. g. — K. **Mayer** (9. 12. 62) Diagnost. u. Behandlg. d. Geisteskrankh. 2 m. $1^1/_2$; Pathol. u. Ther. d. Nervenkrkhtn. 1 m. 2. — Alois **Lode** (1866) Hyg. m. Übgn. 2 m. 2 + 1; hyg. Prakt. 5 m. $1^1/_2$ g. (Labor.-Geb. 30 K.); †*** bakt. Kurs (m. Ballner) 3 m. 2 (6wöch.); hyg. u. bakt. Arbtn. f. Geübt. tägl. ganztg. g. — Ant. **Steyrer** (24. 4. 79) spez. Pathol. u. Ther. inn. Krkhtn. 5 m. $1^1/_2$; ***Auskultat. u. Perkuss. (in 2 Abt.); ***Kurs üb. Mikrosk. u. Chem. am Krknbett; klin. Kolloqu. 1 ö. — J. **Loos** (1863) klin. Vorlesgn. üb. Pathol. u. Ther. d. Kinderkrkhtn. 5; Infekt.-Krkhtn. d. Kindesalt. 1. — Hans v. **Haberer,** Pathol. u. Ther. d. chir. Erkrkgn. (m. Prakt.) 5 m. $1^1/_2$; typische Operat. an d. Leiche $1^1/_4$ ö.; Kolloqu. als Praktikum 1. — L. **Merk** (1862) allg. u. spez. Pathol., Ther. u. Klin. d. Haut- u. vener. Krkhtn. 5. — P. **Mathes** (1871) Vorlesgn. üb. Geburtsh., I. 5; Pathol. u. Klin. d. Frauenkrkhtn. I. 5. — Jos. **Meller,** Pathol. u. Ther. d. Augenkrkhtn. I. 5; Histopathol. d. Auges 1 g; Physiol. u. Pathol. d. Augenbeweggn. 1 g. — Hans **Fischer** (27. 7. 81) Chem. f. Med. I. 5; †***prakt. Übgn. im chem. Labor. f. Med. 6 m. 4 + 6 m. 4; Arbtn. im Inst. f. Vorger. tägl. g. — Siegm. v. **Schumacher-Marienfrid** (26. 1. 72) Histol. d. Menschen u. d. Wirbeltiere 5; histol. Repetit. f. Rigorosant. 6 m. 4 + 6 m. 2 g.; wiss. Arbtn. im Inst. g. — Heinr. **Herzog** (1. 11. 75) Pathol. u. Ther. d. Ohren-, Nasen- u. Halskrkhtn. (Klin.) 3; Ohrenspiegelkurs, Nasen-Kehlkopfspiegelkurs 2. — E. v. **Brücke** (8. 10. 80) Physiol. I. 5; physiol. Übgn. (m. Haberlandt) 1 + 1 m. 2; Arbtn. im Inst. f. Vorger. tägl. g. — Fel. **Siegibauer** (23. 10. 77) systemat. Anat. I. 6; Präparierübgn. an d. Leiche tägl. ganztg.; Präparierübgn. f. Rigorosant. (Okt., Nov.).

Pf. ext. m. Tit. u. Char. e. Pf. ord.: Bern. **Mayrhofer,** Pathol. u.

Digitized by Google

Ther. d. Zahn-, Mund- u. Kieferkrkhtn., m. Prakt. 2 m. $1^1/_2$; prakt. Übgn. an Patienten 5 m. 3 + 5 m. 2.

Pff. ext.: Hans **Malfatti** (1864) physiol. Chem. 2; physiol.-chem. Übgn. f. Vorger; chem. Prakt. f. Physikatskand. — Alfr. **Greil** (1. 11. 76) topogr. Anat. I. 4; Ontogenie u. Phylogenie d. Kopfes, einschl. Teratogenie 1 g. — A. **Posselt** (1867) klin. Propädeut. 3; Diagnost. d. Abdominalerkrkgn. 2. — G. **Bayer,** Pathol. d. inn. Sekretion 1; Bakteriol. u. Protozoenkde. 2.

2. Außer dem Professoren-Kollegium.

Priv.-Dozz.: Tit.-Pf. ext. Frz. **Ballner** (1870) Technik d. serodiagnost. Methdn. 2; Methoden d. prakt. Hyg. 6 m. 2 (2—3monatl. Kurse); s. a. Pf. ord. Lode. — Osk. **Nebesky,** gynäkol. Propädeut. 2; †°°°geburtsh. Operat.-Kurs (4—6 wöch.). — Tit.-Pf. ext. Günt. Frhr. **v. Saar,** Einf. in d. Chir. 2; Fraktur u. Luxat. 2 g. — Fel. Frhr. **v. Werdt,** diff.-diagnost.-pathol.-anat. Übgn. an frisch. Organen 1. — L. **Haberlandt,** Physiol. d. Fortpflanzg. 1 g.; physiol. Übgn. (m. v. Brücke) 1 + 1 m. 2. — F. v. **Herrenschwand,** theoret.-prakt. Augenspiegelkurs 3—4. — Fel. **Gaisböck,** allg. u. spez. Ther. inn. Krkhtn. (ausgew. Kap.) 2. — O. **Chiari,** Fraktur. u. Luxat. 2 (6 wöch.).

Assist.: Dr. W. **Pfaundler,** Verbandl. 6 (4 wöch.). — **N. N.,** Kurs üb. Operat.-Lehre an d. Leiche.

IV. Philosophische Fakultät.

Dekan: H. **Wopfner.**

1. Professoren-Kollegium.

Pff. ord.: Hans **Semper** (6. 12. 46) (Kunstgesch.) i. R. — Frz. v. **Wieser** (18. 10. 48) Länderkde. v. Mitteleuropa 3; Elem. d. Kartogr. 2. — Th. **Gartner** (4. 11. 43) (roman. Philol.) i. R. — L. v. **Pastor** (31. 1. 54) (Gesch.) kündigt später an. — Jos. **Wackernell** (22. 1. 50) Grammat. d. nhd. Schriftsprache 1 m. 2; Lessings Leben u. Werke 1 m. 2; Grillparzers Dramen 1 g.; °germ. Sem. (Drama d. 19. Jahrh.) 1 m. 2 g. — Alois **Cathrein** (1853) Symmetrielehre u. Systemat. d. Kristalle nach neuer Auffassg. 1 m. 2 + 1; Bestimmg. v. Kristallmodell. u. Mineralkristall. 1 m. 2; groß. kristallogr. Prakt. tägl. g.; Anltg. z. wiss. Arbtn. (Mineral. u. Petrogr.) tägl. g; astron. Exkurs. — Em. **Heinricher** (14. 11. 56) allg. Botan. f. Lehramtskand. 5; mikrosk. Prakt. f. Anf. (m. Wagner), f. Lehramtskand. u. Pharm. 2 m. 2; groß. botan. Prakt. f. Vorger. I. (Zelle, Gewebesyst.) 6 m. 3; Anltg. z. wiss. Arbtn. — Ottok. **Tumlirz** (17. 1. 56) theoret. Mechan. 5; °Übgn. im mathem.-physikal. Sem. 1 m. 2 g. — Frz. **Hillebrand** (2. 12. 63) Logik u. Einltg. in d. Erkenntnistheor. I. 2 m. 2; Konversat. 1 m. 2. — Jos. **Blaas** (1851) allg. Geol. 5. — E. **Kalinka** (5. 2. 65) Aristoteles 3; liter. Papyri 2; °philol. Sem. (Theokrit) 1 m. 2 g.; °Prosem.: lat. Stilübgn. 1 g., Lysias XII. Rede 1 g.; °Einf. ins Griech. 3 g.; °dtsch. Sprach- u. Rede-Übgn. 1 m. 2 g. — Rud. **Fischer** (1860) Neuenglisch 1 m. 2 + 1; Shakespeare's Leben u. Werke I. 1 m. 2; °Sem. (Tennyson) 1 m. 2. — K. **Brunner** (1855) anorg. Chem. 3 m. $1^3/_4$; prakt. Übgn. f. Chem. u. Pharm. 6 m. 8, f. Lehramtskand. 6 m. 4; chem. Übgn. f. Med. 6. — Konr. **Zindler** (20. 11. 66) analyt. Geom. d. Ebene u. d. Raumes, I. Tl. 5; Mengenl. 1; °mathem. Sem. (Diff.-Rechng.) 1 g.

Digitized by Google

— Jos. Ant. **Gmeiner** (12. 7. 62) Funkt.-Theor. 3; ein- u. mehrfache bestimmte Integrale 2; °Sem.-Übgn. 1 m. 2 g. — Jul. **Jüthner** (25. 6. 66) griech. Synt. 3; d. hippokrat. Korpus 2 g.; °philol. Prosem. (griech. Stilübgn.) 1 g. — Thom. **Friedrich** (1845) Gesch. d. alt. Orients 1; Assyr. f. Anf. 1; Ägypt. f. Anf. 1; babylon. Texte 1; hierat. Texte 1; d. sumerische Sprache, Kurs I. 1; Mysterien u. Kulte d. alt-orient. Völker 1 ö. — Alois **Walde** (30. 11. 69) german. Formenl. (insbes. Gotisch u. Ahd.), Schluß 1 g.; Sanskr. f. Anf. 3; ausgew. Inschriften d. altital. Dialekte 1. — Egon Ritter **v. Schweidler** (10. 2. 73) Exp.-Phys. I. 2 m. 2; Einf. in d. messende Phys. 1; physikal. Prakt. f. Lehramtskand. 2 m. 3, f. Med. 1 m. 3; wiss. Arbtn. f. Vorger. tägl. g. — E. **Diehl** (9. 6. 74) Ciceros Leben u. Werke 4; Terenz' Adelphoe 1; °philol. Sem. (Statius' Silven) 1 m. 2; °Prosem. (Ovids Metamorphos.) 1. — Jos. **Schatz**, dtsch. Lautl. 3; Synt. 2; °germ. Sem. (mhd. Übgn.) 1 m. 2 g. — Alfr. **Kastil**, Einltg. in d. Philos. 2; Gesch. d. griech. Philos. 3; Konversat. $1^1/_2$. — H. **Wopfner** (1876) Heimatkde. d. österr. Alpenländer 3; Gesch. d. wirtschaftspolit. Ideen im 19. Jahrh. 1 m. 2. — Aug. **Haffner** (18. 5. 69) Lekt. e. arab. Nationalgrammatikers 1; synopt. Lekt. 1; äthiop. Lekt. 1; hebr. Grammat. f. Anf. 2; türk. Grammat. f. Anf. 2; arab. Grammat. 1. — Phil. **Dengel** (21. 7. 72) (Gesch.) kündigt später an. — Mor. **Dreger** (3. 6. 68) (Wien) allg. Kunstgesch. III (später. Mittelalt.) 2 m. 2; üb. Burgen u. Städteanlagen 1; Technisches u. Geschichtliches üb. d. graph. Künste 1 g. — Har. **Steinacker** (26. 5. 75) (Prag) Zeitalt. d. Karolinger 2; Urkdnlehre I. 1; Paläogr. d. später. Mittelalt. u. d. Neuzeit 2; °Sem. 1. — Alois **Lode** (1866) (med. Fak.) (Schulhyg.) liest nur im SS. — C. F. **Lehmann-Haupt** (11. 3. 61) (Berlin) (alte Gesch.) kündigt ev. später an.

Pff. ext. m. Tit. u. Char. e. Pf. ord.: F. v. **Lerch**, Phys. f. Pharmaz. 5. — K. W. v. **Dalla-Torre-Thurnberg-Sternhof** (1850) allg. u. spez. Entomol. 5. — K. **Hopfgartner** (18. 12. 68) Elektrochem. 2; Elektroanal. 2.

Pff. ext.: Mich. **Mayr** (1864) allg. Gesch. d. Neuzeit I (1492—1648) 3; tirol.-vorarlberg. Landesgesch. II (1364—1665) 2; °landesgesch. Übgn. 1 g. — A. **Wagner** (1869) spez. Botan. f. Pharm. (nebst Zellenl. u. Anat.) 5; s. a. Pf. ord. Heinricher. — Just. **Sitte**, Gesch. d. griech. Kunst, Schriftquellen (Forts.) 4; Besprechg. antik. Denkm., f. Anf. 1 g.; °Sem. (Erkl. antik. Denkm.) $1^1/_2$ g. — A. **Steuer** (15. 10. 71) (Zool.) kündigt später an. — E. **Gamillscheg**, frz. Synt. I. 2 m. 2; ital. Flexionsl. 1; °roman. Sem. (Provenzal.) 1 m. 2.

2. Außer dem Professoren-Kollegium.

Priv.-Dozz.: O. **Stolz** (Geogr.) kündigt später an. — Heinr. **Hammer** (neuere Kunstgesch.) liest nicht. — Tit.-Pf. ext. A. **Sperlich** (1879) Physiol. u. Systemat. d. Bakterien I. 2. — Tit.-Pf. ext. H. **Hammerl** (1853) elektr. Energieverteilg. 2 g. — Othmar **Schissel v. Fleschenberg** (dtsch. Philol.) liest nicht. — R. **Marek**, d. russ. Reich 2. — Guido **Hradil** (Mineral.) kündigt später an. — R. **Heuberger**, Einf. in d. Geschichtswiss. I. 1. — Raim. v. **Klebelsberg** (Geol.) kündigt später an. — Art. **March**, Theor. d. Strahlg. u. d. Quanten 1.

Digitized by Google

Dozz.: Oberrealschulprof. Jos. **Zehenter** (1860) Technol. d. pflanzl. Rohstoffe 2 g. — Staatsgewerbeschulprof. i. P. J. **Menger** (1853) Einf. in d. projekt. Geom. 2 g.; Zeichenübgn. 1 g.

Lektt.: **Grissemann,** Engl. f. Anf. u. Vorger. je 2. — Dr. **Lardschneider,** frz. Kurs f. Anf. u. Vorger. je 2. — Dr. **Quaresima** (ital. Spr.) kündigt später an. — Frau **Berg-Brandmayr,** Rede- u. Deklamat.-Kunst 2; Musikübgn. u. Gesang 1.

Lehrer: Turnl. V. Frhr. v. **Graff** (18. 8. 53) Turnunterr. 2 + 1 m. 2 g.

K. K. Universitäts-Bibliothek.

Der Lesesaal ist geöffnet tägl. v. 9—12 u. 3—5 Uhr.

Dir.: Dr. L. **Sprung** (9. 7. 57). — *Oberbibl.:* vacat. — *Bibl.:* Dr. Jos. **Hundegger** (9. 8. 63); Hans **Margreiter;** Dr. K. **Reichart;** Dr. Casp. **Glamara;** Dr. v. **Fernow.**

Wissenschaftliche Institute und Sammlungen.

I. An der theol. Fakultät: Kirchengesch. Seminar: Vorst. Pf. **Pangerl.** — Bibl. Seminar. a) alttest. Abt.: Vorst. Pf. **Linder.** — b) neutest. Abt.: Vorst. Pf. **Holzmeister.** — Dogmat. Seminar: Vorst. Pf. **Müller.** — Philosoph.-apologet. Seminar: Vorst. Pf. **Donat.** — Lehrmittelsammlg. für Liturgik: Vorst. Pf. **Krus.** — Katechet.-pädag. Lehrmittelsammlg.: Vorst. Pf. **Krus.** — II. An der rechts- und staatswiss. Fakultät: Rechtswiss. Seminar: Vorst. Pf. v. **Woess.** — Staatswiss. Seminar: Vorst. vacat. — III. An der medizin. Fakultät: Anat. Institut: Vorst. Pf. **Sieglbauer.** — Histol.-embryol. Institut: Vorst. Pf. v. **Schumacher.** — Physiol. Institut: Vorst. Pf. v. **Brücke.** — Laboratorium f. angew. mediz. Chemie: Vorst. Pf. **Fischer.** — Pathol.-anat. Institut: Vorst. Pf. **Pommer.** — Institut für allg. u. exp. Pathol.: Vorst. Pf. **Loewit.** — Institut für gerichtl. Medizin: Vorst. Pf. **Ipsen.** — Hyg. Institut: Vorst. Pf. **Lode.** — Pharmakol. Institut: Vorst. Pf. **Nevinny.** — Medizin. Klinik: Vorst. Pf. **Steyrer.** — Chir. Klinik u. Sammlung chir. Instrum. u. Bandagen: Vorst. Pf. v. **Haberer.** — Syphilit.-dermatol. Klinik: Vorst. Pf. **Merk.** — Augenklinik: Vorst. Pf. **Meller.** — Geburtsh. Klinik u. Sammlung geburtsh. Instrum. u. Apparate: Vorst. Pf. **Mathes.** — Gynäkol. Klinik: Vorst. Pf. **Mathes.** — Klinik f. Oto- und Laryngol.: Vorst. Pf. **Herzog.** — Psychiatr. Klinik: Vorst. Pf. **Mayer.** — Pädiatr. Klinik: Vorst. Pf. **Loos.** — Zahnärztl. Klinik: Leiter Pf. **Mayrhofer.** — IV. An der philos. Fakultät: Kunsthistor. Institut: Vorst. Pf. **Dreger.** — Philol. Seminar: Dirr. Pff. **Kalinka** u. **Diehl.** — Philol. Proseminar: Dirr. Pff. **Kalinka, Jüthner** u. **Diehl.** — Germanist. Seminar: Vorst. Pff. **Wackernell** u. **Schatz.** — Seminar f. roman. Philol.: Vorst. Pf. **Gamillscheg.** — Anglist. Seminar: Vorst. Pf. **Fischer.** — Orient. Inst.: Vorst. Pff. **Friedrich** u. **Haffner.** — Archäol.-epigraph. Institut: Vorst. vacat. — Histor. Seminar: Vorst. Pff. v. **Pastor, Dengel** u. **Steinacker.** — Indische Sammlg.: Vorst. Pf. **Walde.** — Geogr. Institut: Vorst. Pf. v. **Wieser.** — Seminar f. Mathem. u. mathem. Physik: Vorst. Pff. **Zindler, Tumlirz** u. **Gmeiner.** — Physikal. Institut: Vorst. Pf. v. **Schweidler.** — Elektrotechn. Institut: Vorst. Pf. **Hammerl.** — Zool. Institut: Vorst.

Digitized by Google

vacat. — Botan. Institut: Vorst. Pf. **Heinricher.** — Botan. Garten: Dir. Pf. **Heinricher.** — Mineral.-petrogr. Institut: Vorst. Pf. **Cathrein.** — Geol.-paläontol. Institut: Vorst. Pf. **Blaas.** — Chem. Institut: Vorst. Pf. **Brunner.** — Institut für kosm. Physik: Vorst. vacat. — Institut f. exp. Psychol.: Vorst. Pf. **Hillebrand.**

Akademische Vereinigungen.

Commentwaffe: Korbschläger.

Burschenschaften in der B. d. O. (cf. O. I. b). Innsbrucker Burschenschaft: Brixia, gest. 18. 11. 76 von Brixener Abit. als ak. Vg. Brixener Stud. (o. A.), s. 85 ak. Gesellsch. Brixia (d.-nat.), s. 88 wehrh., s. 91 ak. Vb., ftr. s. WS. 94/95, s. 1906 kons., 91 bis 03 im FVh. m. d. Waidh. Verband, s. 26. 5. 09 B., s. 30. 5. 09 in der B. d. O.; beh. aufgelöst 7. 6. 97 (rek. als ak. Vb. Rhaeto-Germania; rosa-silber-blau) u. 30. 6. 1900 (bis Anf. WS. 00/01 Rhaeto-Germania; gold-rot-grün), susp. 17. 10. 14, bald rek. D.grün-rot-gold (Band s. 91), Fb. grün-rot, P. Gold, d.grüne Tuch-M. (s. WS. 94/95; bis 1. 9. 10 Samt-M.). X, XX, XXX. Kn.: Deutsches Café, Museumstr. — Ak. B. Germania, gest. 8. 3. 92 von ausgetretenen Schwaben, beh. aufgelöst 6. 7. 96, rek. 9. 7. 96 (bis 6. 11. 96 Teutonia), beh. aufgelöst 1. 5. 97, rek. als Teutonia, als solche beh. aufgelöst 7. 6. 97, rek. 11. 6. 97 (bis WS. 97/98 Cheruscia; gold-weiß-schwarz, gelbe M.), beh. aufgelöst 30. 6. 1900 (bis Anfang WS. 00/01 Teutonia). Schwarz-weiß-gold, Ff. schwarz-weiß, P. Gold, schwefelgelbe M. (als Teutonia: schwarz-silber-rot, d.blaue Samt-M.). Lebensprinzip. Kn.: Deutsches Café, Museumstr. X, XX, XXX, XXXX. — Ak. B. Suevia, gest. 2. 12. 68 als Tischgesellschaft Vorarlbergia (internat., progr.), s. 20. 7. 71 ak. Vb., s. 2. 12. 71 ftr., s. III. 77 L., s. 17. 8. 77 Suevia, s. 5. 5. 81 DAVb., s. 13. 6. 83 kons., s. 18. 1. 84 B., 30. 6. 1900 beh. aufgelöst, bis 22. 9. 1900 Cimbria. Rot-weiß-schwarz, Fb. rot-schwarz, P. Gold, rote M. (25. 6. 70 bis 2. 11. 71 schwarz-weiß-rot; als Cimbria: gold-rot-schwarz, schwarzsamtne Kranz-M. m. gold. Kranz auf rotem Streifen). Café: Maximilian; Kn.: Österr. Hof, Andreas-Hoferstr. 47. X, XX, XXX. — Suspendiert s. 10. V. 1910: Ak. Burschenschaft d. Pappenheimer, gest. 27. 10. 84 als Gesang-V., s. WS. 86/87 ak. Vb. Pappenheimia (wehrh., d.-nat., schwarz-weiß-grün), 25. 5. 90 bis Jan. 91 im WV., s. 10. 12. 90 kons. ftr. DAVb., s. 6. 6. 92 B. im LDC., beh. aufgel. 7. 6. 97, rek. WS. 97/98 als Arminia (schwarz-weiß-grün, weiße M.), susp. SS. 99, bald rek., beh. aufgelöst 30. 6. 1900, rek. Sept. 1900 als B. d. Pappenheimer, susp. 16. 3. 08 bis 15. 10. 08. Grün-weiß-schwarz (s. WS. 90/91), Fb. grün-schwarz, P. Silber, d.grüne M. (WS. 90/91 bis WS. 97/98 graue M., dann schwarze Samt-M.).

Corps (deutsch-nat.) im Kösener SCV. (cf. I. a. 1). Innsbrucker SC.: Gothia, gest. 20. 10. 70 als ak. Vb. Walhalla, s. 4. 1. 72 ftr., s. 8. 3. 72 C., s. 16. 5. 72 Gothia, beh. aufgelöst 30. 12. 75 bis 2. 8. 76 (inzw. zeitweilig Herulia), im K. SCV. s. 4. 6. 97, rez. 4. 3. 98, 29. 6. 1900 beh. aufgelöst, rek. 5. 7. 1900, bis 18. 11. 1900 Vandalia (rot-gold-rot, zinnoberrote M.), susp. 2. 5. 04 bis 7. 7. 05 u. 21. 5. 08 bis 21. 1. 09.

Digitized by Google

D.blau-weiß-rosa, Ff. blau-rosa, P. Silber, d.blaue M. (zeitweilig im SS. weiße St.). Kn.: Breinössl; Café: Max. — Athesia, gest. 5. 11. 61 von Bozener Stud., beh. anerk. VI. 68, beh. aufgelöst 30. 12. 75 bis 2. 8. 76 (inzw. zeitweilig Isarkia), SS. 98 kurze Zeit susp., s. 11. 3. 98 im HS. SCV., beh. aufgelöst 29. 6. 1900 (17. 10. 00 bis 18. 11. 00 Etschländer, schwarz-weiß-h.blau v. u.), s. 8. 2. 1901 im K. SCV., rez. 1. 2. 02, susp. 9. 3. 1904 bis 13. 12. 05. H.blau-weiß-schwarz, Fb. blau-schwarz, P. Silber, h.blaue M. (9. 5. 07 bis 15. 5. 09 im SS. weiße Seiden-St.). Kn.: Breinössl; Café: Paul. — Rhaetia, gest. 30. 12. 59 (hervorgeg. aus d. freiwill. Schützenkompagnie 1859), s. 2. 2. 62. C., beh. anerk. 13. 7. 68, beh. aufgelöst 29. 6. 1900, bis 5. 11. 00 Frisia (rosa-weiß d.blau, rosa M.), susp. 28. 11. 00 bis 30. 9. 10, im HS. SCV. 98 bis 02, im DSCV. 30. 9. 10 bis 11. 2. 11, s. 28. 1. 13 im K. SCV., rez. 28. 5. 13. Grün-weiß-grün, Fb. grün-weiß, P. Silber, d.grüne M. Kn.: Deutsches Café, Museumstr.; Café: Hierhammer, Museumstr. — Chargen: X, XX, XXX. — b) suspendiert: Rugia, 30er Jahre. Grün-weiß-rot. — Teutonia (ältere), 30er Jahre. Grün-weiß-schwarz. — Teutonia (jüngere), 21. 11. 1848 bis 52. Blutrot-gold-schwarz, Ff. rot-schwarz, rote M. — Arminia, 1848 bis 52. Schwarz-rot-schwarz, P. Gold, d.rotes Cerevis. — Germania, 1848 bis 52. Schwarz-h.rot-gold, schwarze M. — Alemannia, 1848 bis 52. Blau-weiß-rot. — Rhaetia (ältere), um 1848. — Chattia, gest. 10. 11. 58 als ak. Vb. Chinesia, s. 29. 10. 62 C., Febr. 63 susp.; s. 6. 1. 1914 Chattia. Rot-weiß-rot, P. Silber, kein Fb., rote M. X, XX, XXX.

Deutsch-akadem. Verbindung: DAVb. der Staufen, gest. 4. 11. 75, rek. 1902, freischlagend. Schwarz-gold-violett, Fb. schwarz-violett, P. Gold, braunrote M. (n. g.).

Kathol. Korporationen m. MV.: a) Kathol.-deutsche Stud.-Vb. im CV. (cf. II. e. 1). Innsbrucker CV.: Austria, gest. 3. 3. 64 als kath. Vb. Allemannia, aufgelöst 4. 6. 64, rek. als Austria 9. 6. 64. Weiß-rot-gold (auch als Allemannia), P. rot, Ff. weiß-rot, P. Gold, weiße M., im SS. weiße St. EH. s. 23. 5. 04: Prügelbaustr. 3; Café Central. — Leopoldina, gest. 12. 5. 1901, von Tirolia abgezweigt, im Österr. Kartell bis SS. 03, als fr. Vg. im CV. s. 21. 8. 03, Vb. s. 14. 6. 05. D.blau-moosgrün-gold, Ff. blau-grün-blau, P. Gold, am gold. Streifen blau, d.blaue Samt-M. u. blaue Seiden-St. Kn.: Arlbergerhof; Café: Central. — Rhaeto-Bavaria, gest. 19. 6. 1908 von Leopoldina, im CV. s. 15. 7. 08, ftr. s. 18. 11. 08. Hochrot-weiß-h.blau, Fb. weiß-blau, P. Gold, rote M. Kn.: Hôtel Central, Erlerstr. 11. — X, XX, XXX, XXXX. — b) V. im KV. (cf. II. e. 2): Rhenania, gest. 27. 5. 95, aus einem Rheinländerzirkel hervorgeg., im KV. adm. 1896, rez. 1897, verschmolzen m. d. susp. kath. Vereinen Akademia (19. 10. 71 bis ca. 74), Alpina (SS. 74 bis ca. 75) u. Tirolia (5. 6. 77 bis 83), susp. 4. 11. 1914. Grün-weiß-blau, n. g. (nur Reichsdeutsche als Vollaktive). Kn.: Hot. Victoria. — Im FVh. zum KV. s. Pfingsten 13.: Tirolia, ak. kath. V., gest. 26. 1. 93. Grün-weiß-gold, Ff. grün-gold, P. Silber (nur Band). Kn.: Bürgerl. Bräuhaus, Viaduktstr. X, XX, XXX, XXXX. — c) Sekt. d. Schweiz. Studenten-V. (cf. S. II. d. 2): Helvetia-Oenipontana, Theologen-Vb. im theol. Konvikt, gest. Herbst 1860, susp. 63, rek. 67, 74 u. 91. Rot-weiß-grün, Ff. rot-weiß, rote St.

Digitized by Google

K.: Café Haustus. — d) sonstige: Welfen, V. kath. deutsch. Hochsch., gest. 7. 7. 08. Blau-gold-schwarz, Ff. blau-gold, P. grün (nur Band). Kn.: Akademikerhaus. — Ak.-wissenschaftl. Leo-V., gest. 11. 5. 94; o. A. (Verband cf. II. e. 5). Kn.: Akademikerhaus. — Unitas, ak. V. zur Förderung der Interessen der geistl. Lehramts-Kandidaten, gest. 15. 6. 98; o. A. Kn.: Hôtel Stern. — Vindelicia, V. kath. deutsch. Hochsch., gest. Nov. 1901. Rosa-gold-blau (Band). — Ak. Bonifatius-V., gest. 1870; o. A. (cf. IV. 4). Adr.: Theol. Konvikt. — Freundsberg, Ferial-Vb., gest. 27. 12. 1900. Grün-gold-rot, n. g. Kn.: Freundsberg. — Kath. ak. Abstinenten-verband, Ortsgr. I. u. II. (Benediktiner). Adr.: Theol. Konvikt (cf. O. V. b. 5).

Gesang- und Sport-Vereine: Sängerschaft Skalden, gest. 15. 2. 63, s. 1904 korp., ftr. s. SS. 1906, bis 13. 5. 12 Ak. Gesangs-V. (freiheitl.). Weiß-grün-weiß, P. Gold, lichtapfelgrüne M. Kartell mit Barden-Prag, AGV.-Wien, Paulus-Leipzig u. Gothia-Graz. Kn.: Goldene Krone. — Ak. Alpenklub, gest. 1893, aufgelöst 30. 6. 1900, rek. WS. 1900/1901 (freiheitl.). Schwarz-rot-gold. Kn.: Grauer Bär. — Deutsch-österr. Alpen-V. (ak. Sektion), gest. 1902. — Ak. Sportklub, gest. 1897. — Ak. Sängerbund, gest. 1898 (kathol.). D. blau-weiß-gold. — Ak. Schützengilde, V. kathol. Hochschüler, gest. 1898. — Ak. alpiner V., gest. 1892, bis 1900 ak. V. f. tirol.-vorarlberg. Heimatskunde (kathol.). Blau-weiß-grün. Kn.: Alpenrose.

Wissenschaftl. Vereine: Juristen-V., gest. 93; o. A. — Ak. V. der Mediziner, gest. 10. 11. 81. (d.-nat.). Schwarz-weiß-schwarz, P. Silber, n. g. — Ak. Philologenklub, gest. 19. 11. 74; o. A. — Ak. V. der Germanisten, gest. 30. 10. 75; o. A. — Ak. Vb. d. Anglisten, gest. 1905; o. A. — Ak. Romanisten-V., gest. 1907. — Ak. Historiker-Klub, gest. 2. 12. 72; o. A. — Ak. V. d. Mathematiker, gest. 1892. — Ak. V. der Naturhistoriker, gest. 1889; o. A.

Finkenschaften: Deutsch-freiheitliche Finkenschaft. — Deutsch-kath. Finkenschaft, gest. 1897, s. 18. 8. 13 im Verbande der reichsdeutschen Freien Kath. Stud.-Vereinigungen (cf. VII. 2).

Sonstige Vereine: Südmark, ak. Ortsgr. Wartburg (gest. 31. 12. 94) u. Deutsche Finkenschaft (gest. 1895). — Ak. Ortsgr. d. deutschen Schul-V. — Tiroler Volksbund (ak. Bundesgruppe), gest. 1906. — Ak. Rede- u. Lesehalle, gest. 7. 3. 1906; ihr gehören alle auf freiheitl. Grundlage stehenden Korporationen an. Lokal: Kolingasse. — Rede- u. Lesehalle d. kath. Akademiker, gest. 1906. — Fr. Vg. alldeutscher Hochschüler, gest. WS. 1908/09. — Deutsch-südtiroler Hochschulverband. — Internat. Stud.-Gesellsch., gest. 1913.

Nichtdeutsche Vereine: Velebit, kroat.-ak. V., gest. 1893. Weiß-blau-rot. — Zrinjski, kroat.-ak. V., gest. 1906. — Zmaj, serb.-ak. V., gest. 1906, 1914 beh. aufgelöst. — Associazione studenti Trentini, beh. aufgelöst 1914. — Sezione universitaria della Società alpinisti Trentini, beh. aufgelöst 1914.

Digitized by Google

Dem seit 1905 bestehenden „Hochschul-Ausschuß der deutsch-freiheitlich. Studentenschaft" gehören d. Corps, Burschenschaften, der ak. Alpenklub u. d. ak. V. d. Mediziner an; daneben besteht seit 1906 der die kath. Verbindungen u. Vereine und ihre Finkenschaft vereinigende kathol.-deutsche Studentenausschuß.

PRAG.

Immatr.: Meldung bis 8. Okt., später nur mit besonderer Bewilligung des Professoren-Kollegiums oder des akadem. Senates. Zur Gültigkeit der Inskription ist das persönliche Erscheinen erforderlich. Betrag: 10 Kr. Ausländer werden wie Inländer immatrikuliert, wenn ihr Maturitätszeugnis mit dem inländischen gleichwertig ist. Jedem Studierenden steht es frei, auch an jeder anderen Fakultät als an derjenigen, welcher er immatrikuliert ist, Kollegien zu hören. Dies gilt auch für außerordentliche Hörer; doch müssen außerordentliche Hörer einer anderen als der medizinischen Fakultät für die Inskription medizinischer Kollegien die Genehmigung des Dekans der medizinischen Fakultät einholen. Exmatr.: 4 K. 10 h. Vorlesungen: 2 K. 10 h. für die Wochenstunde. Stundung: keine, Befreiung bei Armutszeugnis für Inländer. — Für die mit †*** bezeichneten Vorträge wird ein höheres Kollegiengeld ohne Rücksicht auf die erlangte Befreiung bestimmt. Freitische: im Deutschen Studentenheim, Mariengasse 34, sind Freiplätze, viele Freiplätze auch in der Mensa academica, Krakauergasse 76, auch in vielen Stiftungen. Krankenkasse: Die Dr. v. Krumbholzsche Stiftung sorgt für mittellose erkrankte Studenten durch kostenfreie Behandlung usw., ebenso ein Ak. V. für Sexualhygiene. Lesehallen: Die Lese- und Redehalle d. deutsch. Studenten u. Germania, Lese- u. Redeverein d. deutschen Hochschüler (cfr. unter Vereinigungen). Wohnungen: frei, nach Platz und Würdigkeit im Studentenheim, dort auch gegen Bezahlung, bei Privatparteien ca. 25 K. bis 30 K. monatlich, dazu 2—4 K. für Bedienung. Seit 11. 3. 1912 besteht ein akad. Wohnungsausschuß mit dem Zwecke, den deutschen Stud. Prags Wohnungen nachzuweisen, die wegen ihrer gesundheitl. u. wirtschaftl. Eignung empfohlen werden können. Auskunft erteilt die Auskunftsstelle, Univ.-Quaestur, Obstmarkt 7 von 8—1 Uhr. — Auskünfte in Studienangelegenheiten erteilen die Zentralvereine, besonders die „Germania".

K. K. Deutsche Karl-Ferdinands-Universität.

Gestiftet 1347—1348.

Anfang 1. Oktober, Schluß 10. April,

Rektor: **Naegle** (theol. Fak.). — *Dekane:* **Rieber, Exner, Ghon, Tolscher.**

Digitized by Google

I. Theologische Fakultät.

Dekan: Jos. **Rieber.**

1. *Pf. ord. em.:* Aug. **Rehling** (15. 2. 39) (alttest. Exeg.).

2. Professoren-Kollegium.

Pff. ord.: Jos. **Rieber** (22. 1. 61) bibl. Geogr. u. hebr. Altertümer 4; Grammat. d. altsyr. Sprache 2; allg. Einltg. in d. A. T. 1; Grammat. d. bibl. u. targumaram. Dialekte 1; bibl. Hermeneut. 1; alttest. Sem. (Lekt. d. Buches Ecclesiasticus) 1; Grammat. d. bibl.-hebr. Spr. 4. — Jos. **Zaus** (3. 9. 63) propaedeutica philosophico-theologica (quaestiones cosmologicae) 3; theologia fundamentalis (de religione et revelatione) 5; philos.-theol. Sem. 1. — Frz. **Endler** (27.5.58) theologia dogmat. I. 4 m. 2+1; theologia speculativa (de Deo uno) 1 m. 2. — K. **Hilgenreiner** (23. 2. 67) theologia moralis specialis 4 m. 2; moraltheol. Übgn. 1. — Aug. **Naegle** (23. 7. 69) Kirchen- u. Dogmengesch. (christl. Altert. u. 1. Hälfte d. Mittelalt.) 4 m. 2; Patrol. (altchristl. Schriftsteller) 1; patrist.-kirchengesch. Sem. 1. — Jos. **Jatsch** (20. 1. 70) Pastoraltheol. (Homilet. u. allg. Liturg.) 3 m. 2; Verwaltg. d. Bußsakram. 1 m. 2; homilet. Übgn. 1. — Frz. **Steinmetzer** (12. 1. 79) besondere Einltg. ins N. T. 4; Matth.-Ev. 4; Römerbr. 2; neutest. Sem. (ausgew. Stücke d. Mischna m. Beziehg. auf d. N. T.) 1; assyr. Schrift u. Spr. 1; neubabylon. Rechtsurkdn. 1. — J. **Schlenz** (27. 12. 67) kathol. Kirchenr. 1+1 m. 2; kathol. Eher. 2; kirchenrechtl. Übgn. 1 m. 2; christl. Gesellschftsl. 1 m. 2.

3. Der übrige Lehrkörper.

Tit.-Pf. ext.: Jos. **Hauer** (11. 8. 62) Katechet. 2; Schulpädag. 1; prakt. katechet. Übgn. 1 m. 2.

II. Rechts- und staatswissenschaftliche Fakultät.

Dekan: Frz. **Exner.**

1. *Pf. ord. em.:* Em. **Sax** (8. 2. 45) (polit. Ökon.), seit 1. 10. 93.

2. Professoren-Kollegium.

Pff. ord.: Heinr. **Singer** (27. 6. 55) Kirchenr. 7; kirchenrechtl. Sem. 14 tg. 1 m. 2. — Rob. **Zuckerkandl** (3. 12. 56) Volkswirtschftsl. 2 m. 2+1. — Heinr. **Rauchberg** (12. 4. 60) Verwaltgsl. u. österr. Verwaltgsr., besond. Tl. 1+1 m. 2; Bürgerkde. 3; Völkerr. 3; völkerrechtl. Sem. 1 m. 2. — O. **Frankl** (4. 10. 55) Handels- u. Wechselr. I. 5; Bergr. 2; ausgew. Lehren (Bergr.) 1. — A. **Zycha** (17. 10. 71) dtsch. Rechtsgesch. 5; dtsch. Privatr. 5; Sem.-Übgn. (dtsch. R.) 1 m. 2. — L. **Wahrmund** (1860) Grundriß d. kirchl. Verwaltgsr. 1; äuß. Rechtsverhältn. d. kathol. Kirche in Österr. 1; kirchl. Synodalverfassg. 1. — Rob. Ritter v. **Mayr** (13. 9. 74) röm. Zivilproz. 2; Sem.-Übgn. (röm. R.) 14 tg. 1 m. 2; österr. Privatr. (Erbr.) 3. — L. **Spiegel** (31. 3. 64) allg. u. österr. Staatsr. 5; Verwaltgsl. u. österr. Verwaltgsr., allg. Tl. 1+1 m. 2; staats- u. verwaltgsrechtl. Übgn. 1 m. 2. — Arth. **Skedl** (9. 7. 60) (österr. Zivilprozeßr.) hat nicht angekündigt. — Frz. **Exner** österr. Strafr. 5; strafrechtl. Übgn. f. Vorger. 1 m. 2. — Jos. **Mauczka** (25. 8. 72) (österr. Privatr.) hat nicht angekündigt. — P. **Dittrich** (28. 9. 59) (med. Fak.) gerichtl. Med. f. Jur. 3.

Digitized by Google

Pff. ext.: P. **Sander** (3. 7. 66) (Wirtschftsgesch.) hat nicht angekündigt. — Mar. **San Nicolo** (Graz) Gesch. u. Institut. d. röm. R. 8.

3. Der übrige Lehrkörper.

Pf. ext.: B. **Kafka** (27. 9. 81) österr. Privatr. (allg. Tl. u. Sachenr.) 2 + 2 m. 2; Übgn. (österr. Privatr.) 2.

Tit.-Pf. ext.: O. **Peterka** (23. 3. 76) neuere dsch. Rechtsgesch. 3; dtsch. R. d. Schuldverhältn. 1.

Dozz.: O. **Tesař** (österr. Strafr.) hat nicht angekündigt. — Egon **Weiß**, Pandekt. (Sachen- u. Erbr.) 5; Erkl. lat. u. griech. Urkdn. auf Stein u. Papyrus 14 tg. 1 m. 2. — Osk. **Engländer**, österr. Eisenbahnr. 2.

Suppl.: F. **Peters**, allg. Verrechngskde. $7^1/_2$.

III. Medizinische Fakultät.

Dekan: Ant. **Ghon**.

1. *Pff. ord. em.:* J. **Gad** (30. 6. 42) (Physiol.). — Ferd. **Hueppe** (24. 8. 52) (Hyg.). — *Tit.-Pff. ord. em.:* A. **Schenkl** (19. 11. 43) (Augenh.). — *Pff. ext. em.:* K. **Weil** (19. 3. 44) (Chir.). — Th. **Petrina** (11. 5. 42) (inn. Med.).

2. Professoren-Kollegium.

Pff. ord.: Arn. **Pick** (20. 7. 51) psychiatr. Klin. 5. — Rud. **Jaksch v. Wartenhorst** (16. 7. 55) spez. Pathol. u. Ther. d. inn. Krkhtn., med. Klin. u. Prakt. 5 m. $1^1/_2$; Arbtn. in d. Klin. f. Vorger. tägl. g.; Übgn. in d. Auskultat. u. Perkuss. 3; Tuberkul. als Volkskrkht. 1 ö. — P. **Dittrich** (28. 9. 59) gerichtl.-med. Prakt. m. Sezierübgn. 3. — R. Ritter **v. Zeynek** (9. 12. 69) Vorlesgn. üb. physiol. Chem. 4; physiol.-chem. Übgn. f. Anf. 2 m. 3; Anltg. z. physiol.-chem. Untersuchgn. f. Vorger. 6 m. 3 + 6 m. 3 g.; sanit.-polizeil. Untersuchgn. u. Prüfgn. d. offizinell.-chem. Präpar., f. Physikatskand. tägl. ganztg. — H. **Schloffer** (18. 5. 68) chir. Pathol., Ther. u. Klin. m. Prakt. 5 m. $1^1/_2$. — A. **Tschermak v. Seysenegg**, Physiol. I. (allg. u. vegetat. Physiol.) 5; physiol. Übgn. (in 2 Grupp.) (m. Kahn) je 1 + 1 m. 2; Arbtn. im Inst. f. Vorger. tägl. g. — Ant. **Elschnig** (22. 8. 63) Pathol., Ther. u. Klin. d. Augenkrkhtn. I. 5. — K. **Kreibich** (1869) Pathol. u. Ther. d. Haut- u. Geschl.-Krkhtn. 5. — O. **Großer** (21. 11. 73) systemat. Anat. d. Menschen 6; anat. Präparierübgn. 6; topogr. Anat. 1 m. 2; Entwicklgsgesch. 2. — Ant. **Ghon** (1. 1. 66) allg. u. spez. pathol.-Anat. 5; pathol.-anat. Übgn. (m. Kraus) 2 m. $1^1/_2$; pathol.-histol. Übgn. (m. Kraus) 2 m. 2; Arbtn. f. Vorger. tägl. ganztg. — Alfr. **Kohn** (22. 2. 68) allg. u. spez. Histol. 3 + 1 m. 2; histol. Untersuchgn. u. Übgn. in d. mikrosk. Technik 6 m. 4 + 6 m. 4 g. — W. **Wiechowski**, exp. Pharmakol. 4; Toxikol. 1; Pharmakogn. 5, f. Physikatskand. 5; Arbtn. im Inst. tägl. — Rud. **Schmidt** (23. 3. 73) spez. Pathol. u. Ther. d. inn. Krkhtn., med. Klin. u. Prakt. 5 m. $1^1/_2$; Auskultat. u. Perkuss. (Übgn.) 3. — Osk. **Bail** (6. 12. 69) Hyg. 5; bakt. Prakt. 1 m. 2; hyg. Prakt. 2; hyg. Untersuchgsmethdn. f. Physikatskand. 2 m. $2^1/_2$. — Arth. **Biedl** (4. 10. 69) allg. u. exp. Pathol. 5; wiss. Arbtn. im Inst. tägl. ganztg. — Gg. Aug. **Wagner**, geburtsh. u. gynäkol. Klin. 5 m. 2; Gefahren u. Komplikat. d. Schwangerschft. u. ihre Bekämpfg. 1 ö.

Digitized by Google

Pff. ext. m. Tit. u. Char. e. Pf. ord.: Alois **Epstein** (6. 1. 49) Klin. d. Kinderkrkhtn. m. bes. Berücks. d. erst. Kindesalt. 2 m. $1^1/_4$; Prakt. 2. — Jak. **Singer** (22. 12. 53) med. Poliklin. 6 g. — Hugo **Rex** (9. 1. 61) vgl. Anat. d. Wirbeltiere 3.

Pff. ext.: K. **Bayer** (7. 6. 54) Chir. d. Kindesalt. 2; chir. Diagnost. u. Technik 1 m. 2. — Heinr. **Boennecken** (24. 11. 62) theoret. u. prakt. Zahnhlkde. m. Demonstr. 3; †***zahnärztl. Operat.-Kurs 6 m. 2 (Hon. 100 K.) †***zahnärztl. Technik 6 m. 2 (Hon. 100 K.). — H. **Dexler** (10. 5. 66) (Tierseuchenl.) hat nicht angekündigt. — L. **Knapp** (30. 7. 68) (Gynäkol.) dgl.

3. Der übrige Lehrkörper.

Pff. ext. m. Tit. u. Char. e. Pf. ord.: Eug. **Steinach** (27. 1. 61) (Physiol.) beurl. — Jos. **Langer** (20. 6. 66) Klin. d. Kinderkrkhtn. 3 m. $1^1/_4$; Intubation bei d. diphther. Larynxstenose 5 stdg.

Pff. ext.: O. **Piffl** (23. 1. 66) Erkrkgn. d. Gehörorg. 5 (6 wöch.); Erkrkgn. d. Nase u. ihr. Nebenhöhlen 1 m. 2. — Ed. **Pietrzikowski** (22. 5. 55) Unfallmed. 2. — Egm. **Münzer** (4. 5. 66) Pathol. u. Ther. d. inn. Krkhtn. m. bes. Berücks. d. Untersuchgsmethodn. 3. — Gottfr. **Pick** (26. 11. 67) endosk. Untersuchgsmethdn. d. Atmgs.- u. Verdauungsorg. 1; Krkhtn. d. Kehlkopfs 3; Gesch. d. Prager med. Fakultät 1. — Rud. **Fischl** (12. 2. 62) Poliklin. d. Kinderkrkhtn. 5. — Rud. **Winternitz** (21. 3. 59) Poliklin. d. Haut- u. Geschl.-Krkhtn. 3; Ther. d. Haut- u. Geschl.-Krkhtn. 1. — Frz. **Lucksch** (pathol. Anat.) hat nicht angekündigt. — R. **Kahn,** physiol. Übgn. u. Besprechgn. 2. — F. **Lippich** (physiol. Chem.) hat nicht angekündigt. — Edm. **Weil** (Hyg.) dgl.. — L. **Waelsch** (20. 11. 67) Pathol. u. Ther. d. Gonorrhoe d. Mannes 2. — Ferd. **Schenk** (30. 7. 69) geburtsh. Operat.-Lehre m. Übgn. am Phantom (6 wöch.); gynäkol. Poliklin. 1. — Gottl. **Salus,** Schulhyg. 2. — Hans **Rotky** (inn. Med.) hat nicht angekündigt.

Tit.-Pff. ext.: Rob. Wolf **Raudnitz** (25. 8. 56) Übgn. in d. Diagnost. d. Kinderkrkhtn. 1; Pneumothoraxbehdlg. d. Tuberkulose 1 m. 2; Pflege, Ernähr. d. Kindes 1. — Hugo **Wiener** (21. 6. 68) Stoffwechselpathol. 2. — Alex. **Margulies** (31. 5. 70) (Psychiatr.) hat nicht angekündigt. — W. **Anton** (21. 5. 61) Einltg. in d. Ohrenblkde. u. ausgew. Kap. m. prakt. Übgn. 1. — V. **Lieblein** (27. 11. 69) chir. Poliklin. nebst Demonstr. aus. d. Kriegs- u. Friedenschir. 3. — K. **Walko** (4. 8. 72) hat nicht angekündigt. — Edm. **Hoke** (20. 9. 74) (inn. Med.) dgl. — E. **Sträußler** (Psychiatr.) dgl. — Jul. **Rihl,** Unregelmäßigktn. d. Herzschlages I. 1.

Dozz.: F. **Weleminsky** (20. 1. 68) (Hyg.) hat nicht angekündigt. — Kamill **Hirsch** (Augenh.) dgl. — G. **Doberauer** (Chir.) dgl. — K. **Springer** (Chir.) dgl. — Osk. **Fischer** (Psychiatr.) dgl. — Alfr. **Kraus** (Dermatol.) dgl. — Heinr. **Hilgenreiner** (Chir.) dgl. — Alex. **Scheib** (Gynäkol.) dgl. — Hans **Rubritius** (Chir.) dgl. — Rob. **Salus** (Augenh.) dgl. — Ant. **Garkisch,** geburtsh. Operat.-Lehre m. Übgn. am Phantom 4. — José **Verocay** (pathol. Anat.) hat nicht angekündigt. — K. **Zörkendörfer** (Balneol.) dgl. — Hugo **Pribram,** Ther. d. inn. Krkhtn., I. Tl. 1; Diff.-Diagn. 1; klin. Untersuchungsmethdn. 3. — Frz. **Bardachzi** (inn. Med.) hat nicht angekündigt. — Alex. **Skutetzky** (inn. Med.) dgl. — F. **Schleißner** (Kinderh.) dgl. — W. **Spät** (Hyg.) dgl. — Em. **Starkenstein** (Phar-

Digitized by Google

makol.) dgl. — Osk. **Adler** (inn. Med.) dgl. — R. **Imhofer**, Diagnost. u. Ther. d. Mundhöhlen- u. Rachenkrkhtn. 1. — Erw. **Klausner**, Übgn. in d. Diagnost. d. Haut- u. Geschl.-Krkhtn 2. — Arn. **Löwenstein**, Augenoperat.-Lehre 1; Ophthalmoskopierübgn. 4 (6 wöch.). — Jul. **Löwy** (inn. Med.) hat nicht angekündigt. — K. **Meyer** (inn. Med.) dgl.

IV. Philosophische Fakultät.

Dekan: Wendelin **Toischer**.

1. *Pff. ord. em.:* O. **Willmann** (24. 4. 39) (Philos. u. Pädag.). — O. **Keller** (28. 5. 38) (klass. Philol.). — Osk. **Lenz** (13. 4. 48) (Geogr.). — G. K. **Laube** (9. 1. 39) (Geol. u. Paläontol.).

2. Professoren-Kollegium.

Pff. ord.: K. **Holzinger** Ritter v. **Weidich** (14. 7. 49) Gesch. d. griech. Beredsamkt. 3; Euripides' Alkestis 2 ö.; philol. Sem. (Platons Phaidros) 2 g. — Alois **Rzach** (16. 11. 50) histor. griech. Grammat. m. bes. Berücks. d. Dialekte 3; Catullus' Gedichte 2; philol. Sem. (ausgew. Carmina d. Horatius) 1 m. 2 g. — Aug. **Sauer** (12. 10. 55) dtsch. Lit. in d. klass. Periode II 3; neuere dtsch. Lit. (Übersicht) m. Wiederholgsübgn. 2; dtsch. Sem. (österr. Schriftsteller d. 19. Jahrh.) 1 m. 2 g. — W. **Klein** (28. 11. 50) griech. Kunst I. 5; archäol. Übgn. (Sem.) 1 m. 2 g. — Em. **Werunsky** (6. 4. 50) Gesch. d. Mittelalt. I. (Völkerwanderg. u. Reiche d. Germanen) 3; Territorial-, Verfassgs.- u. Verwaltgsgesch. II. 2 ö.; Sem.-Übgn. (Mittelalt.) 1 m. 2 g. — Gg. **Pick** (10. 8. 59) konforme Abbildg. 3; Sem.-Übgn. dazu 1 m. 2 g; Anfgsgrde. d. Zahlentheor. 2. — M. **Grünert** (13. 10. 49) Grammat. d. arab. Schriftsprache 2; neupers. Grammat. 2; semit.-philol. Übgn.: a) Erkl. d. Korans, b) Besprechg. d. eingereicht. Arbtn. (m. Polak) 1 m. 2 g. — Günth. Ritter **Beck** v. **Mannagetta** (25. 8. 56) Aufbau u. Entw.-Gesch. d. Sproßpflanzen 5; einführend., mikrosk., morphol.-anat., botan. Prakt. 6 g.; wiss. Arbtn. f. Vorger. g. — Heinr. **Swoboda** (15. 10. 56) griech. Gesch. III. 3; Aristoteles' Staat d. Athener 2; Sem.-Übgn. üb. ält. griech. Inschrftn. 1 m. 2 g. — Chr. Frhr. v. **Ehrenfels** (20. 4. 59) philos. Propädeut. 3; metaphys. Fragen 3; philos. Sem. (Übgn.) 1 g. — Ottok. **Weber** (10. 6. 60) allg. Gesch. d. 19. Jahrh. III. 2 m. 2; Gesch. d. Neuzeit (Übersicht) 1; Sem.-Übgn. (neue Gesch.) 1 m. 2 g. — Frz. **Wähner** (23. 3. 56) Grundz. d. Geol. I. 3; Zoopaläontol. 2; geol. u. paläontol. Übgn. 2 g.; Arbtn. im Inst. tägl. g. — Ant. **Pelikan** (24. 3. 61) (Mineral.) hat nicht angekündigt. — F. **Czapek** (16. 5. 68) Anat. u. Physiol. d. Pflanzen 5; Arbtn. im pflanzenphysiol. Inst. f. Anf. u. Geübte ganztg. — Sam. **Steinherz** (6. 12. 57) österr. Gesch. d. Mittelalt. 5; Sem.-Übgn. (österr. Gesch.-Quellen d. früh. Mittelalt.) 1 m. 2 g. — Hans L. **Meyer** (31. 3. 71) anorg. Chem., f. Philos., Med. u. Pharm. 5; chem. Übgn. ganz- u. halbtg., f. Med. 5 m. 2 + 5 m. 3; wiss. Untersuchgn. f. Vorger. ganztg. g.; Ausführg. v. Vorlesgs.-Exp., f. Lehramtskand. 2. — Heinr. **Rietsch** (22. 9. 60) Frühgesch. d. Oper 1 m. 2; d. Tonsprache b. dtsch. Lied 1; musikwiss. Übgn. $1^1/_2$. — Rud. **Spitaler** (7. 1. 59) allg. Meteorol. 4; meteorol. Prakt. dazu 1. — Ant. **Lampa**, Exp.-Phys. I. 5; physikal. Prakt. I. 2 m. 3; wiss. Arbtn. f. Vorger. tägl. g. — Wendelin **Toischer**, Gesch. d. Erziehg. u. d. Unterr. v. Mittelalt. bis z. Ende d. 18. Jahrh. 4; pädag. Reformbestrebgn. d.

Digitized by Google

Gegenw. 1 ö; pädag. Sem. (theoret. u. prakt. Übgn.) 1 m. 2 g. — Gerh. **Kowalewski** (27. 3. 76) Diff.- u. Integr.-Rechng. I. 4; ausgew. Kap. a. d. Lieschen-Theorien 1; Sem.-Übgn. 1 m. 2 g. — Mor. **Winternitz** (23. 12. 63) Elem.-Kurs d. Sanskr. f. Anf. 3; Dramen d. Bhâsa 1 m. 2; Lesen v. Sanskr.-Handschrftn. 1 m. 2 g.; Buddha u. d. Buddhism. 1. — Primus **Lessiak** (5. 3. 78) dtsch. Grammat. I. 3; altdtsch. Lit. (13. u. 14. Jahrh.) 2; dtsch. Sem.: mhd. Übgn. (Wolframs Titurel) 1 m. 2 g. — Alfr. **Klotz** (15. 6. 74) Vergil 3; Caesar 2; philol. Prosem. (Cicero pro Caelio) 1 m. 2 g. — Frz. **Wagner** Ritter v. **Kremsthal** (11. 3. 61) allg. Biol. u. Zool. f. Med. u. Lehramtskand. 5; Deszendenztheor. 2; Arbtn. im zool. Inst. (m. Trojan) ganztg. g. — F. **Machatschek**, Länderkde. v. Mitteleuropa 5; geogr. Sem. 1 m. 2; geogr. Übgn. 5 m. 2. — Osk. **Kraus** (24. 7. 72) Prinzipienfragen d. Ethik, Polit. u. Rechtsphilos. 2 m. 2; Anltg. z. Studium d. antik. Philos. 1 ö; Besprechgn. rechts- u. wirtschftsphilos. Fragen 1; Sem.-Übgn. 1 g. — Adalb. **Prey** (16. 10. 73) Bahnbestimmg. v. Kometen u. Planeten 3; Interpolat.-Rechng., mechan. Integration u. Methode d. kleinst. Quadrate 2; Theor. z. Kosmogonie 1.

Pff. ext. m. Tit. u. Char. e. Pf. ord.: A. **Hauffen** (30. 11. 63) nhd. Grammat. auf geschichtl. Grundlage 2; Gerh. Hauptmanns Werk 2 g.; sprach- u. lit.-gesch. Sem.-Übgn. an Dichtgn. d. 16. Jahrh. 1 m. 2 g. — V. **Rothmund** (23. 7. 70) physikal. Chem. I. 4; Radioaktivit. 1; Anltg. z. wiss. Arbtn. tägl. — G. **Rolin** (7. 3. 63) frz. Lit. im Zeitalt. Ludw. XIV. (m. frz. Vortrag) 2; altfrz. Grammat. 3; neufrz. Übgn. (nur f. Lehramtskand.) 3 g.; phonet. Übgn. 1 m. 2 g. — Phil. **Frank**, theoret. Optik 3; allg. Relativit.-Theor. 2; Besprechg. neuerer Arbtn. üb. Röntgenstr. 1 m. 2 g.

Pff. ext.: Alfr. **Kirpal** (12. 3. 67) pharmaz. Chem. 4. — Reinh. **Trautmann** (16. 11. 82) vergl. got. Grammat. 2; russ. Grammat. 3; altkirchenslav. Übgn. (Sem.) 1 m. 2 g. — A. **Pascher**, Übersicht üb. d. Pflanzenreich 2 m. 2; Biol. d. geschlechtl. Fortpflanzg. 1 g. — Alois **Grünwald**, frz. Bildhauerei d. Mittelalt. 3; Raumgestaltg. in d. ital. Baukunst 2; kunstgesch. Übgn. 2 g.

3. Der übrige Lehrkörper.

Dozz. m. Tit. u. Char. e. Pf. ext.: Ant. **Nestler** (7. 8. 54) Mikrosk. d. vegetabil. Nahrgs.- u. Genußm. 3. — Siegfr. **Reiter** (12. 2. 36) philol. Prosem. (grammat.-stilist. Übgn., Lekt. ausgew. Stücke a. d. griech. Lesebuch v. Wilamowitz-Moellendorff) 1 m. 2 g. — Ferd. Jos. **Schneider** (6. 12. 79) dtsch. Lit. v. ihr. Anf. bis z. Gegenw. 3; dtsch. Lit. im Zeitalt. d. Sturmes u. Dranges 3. — Isid. **Pollak** (14. 3. 74) hebr. Grammat. 2; Lekt. u. relig.-gesch. Erkl. d. Zwölfprophetenbuches, II. Tl. 1; arab. Satzl. 1; s. a. Pf. ord. Grünert. — Frz. **Spina**, älteste tschech. Lit. 2; philol. Übgn. an d. Königinhofer Handschrift 1.

Dozz.: Pf. Hugo **Schmerber** (29. 7. 70) Baukunst in Italien (17. u. 18. Jahrh.) 1. — Pf. K. **Mack**, geom. Zeichn. u. darst. Geom. 3. — Jos. **Eisenmeier** (1871) sinnespsychol. Fragen 1. — Jos. **Wihan** (26. 7. 74) d. engl. Roman d. 18. Jahrh. u. s. Beziehgn. z. frz. u. dtsch. Lit. 1. — Art. **Scheller** (Astrophys.) hat nicht angekündigt. — L. **Freund**, vergl.

Digitized by Google

Anat. d. Wirbeltiere 3; d. animal. Nahrgsmittel, f. Med. u. Naturhistor. 2. — V. **Langhans** (Zool.) hat nicht angekündigt. — Arn. **Perger** (Gesch. d. Dramas) dgl. — Rud. **Koß**, böhm. Verfassgsgesch. d. Mittelalt. (ausgew. Kap.) 1. — Pf. Regin. Oliver **Herzog** (Biochem.) hat nicht angekündigt. — Eman. **Trojan**, Zell- u. Gewebel. d. Tiere 3; Einf. in d. Insektenkde. 2; s. a. Pf. ord. Wagner v. Kremsthal. — Nathan. **Reich**, neuägypt. Grammat. 1 m. 2; jüng. ägypt. Texte 1 m. 2; d. Kenntn. d. alt. Ägypter auf d. Gebiete d. Technik 1 m. 2. — O. **Morgenstern** (Chem.) hat nicht angekündigt. — Pf. W. **Sigmund**, Biochem. d. Alkaloide u. Glukoside 1. — K. L. **Wagner**, Einf. in d. Kolloidchem. 1. — O. **Funke**, altengl. Übgn. f. Anf. 3; Lekt. v. Shakespeares „King John" 1. — K. **Boresch** (Botan.) hat nicht angekündigt. — Arth. **Stein**, Gesch. d. röm. Staates v. d. Anf. bis z. Begründg. d Weltreiches 2. — Pf. P. **Zincke**, d. junge Deutschld. 2. — P. **Funk**, Diff.-Geom. 3. — Jos. H. **Daninger**, Musikästhet. 1.

Beauftr. Dozz.: Pf. Fridol. **Krasser** (31. 12. 63) Phytopaläontol. 1 m. 2. — Dr. P. **Fortner**, Chem. d. Nahrgsmittel 3.

Lektt. u. Lehrer im engeren Sinne: Univ.-Musikdir. Hans **Schneider** (3. 3. 55) Grundbegriffe d. Musiktheor. 2—3 g.; Chorschule 2 m. 3 g. — Dr. L. **Goldberger** (24. 2. 67) Gabelsbg. Stenogr.-Syst. 1 g.; Gesch. d. Stenogr. v. 1818—1918 1 g. — Percival **Butler**, engl. Phonet. 1; neuengl. Übgn. f. Vorger. 2; neuengl. Übgn. f. weniger Geübte u. Vorger. — Frz. **Spina**, tschech. Sprachkurse (in 4 Kurs.) je 3 bzw. 2 g. — Jos. **Manas**, Stimm- u. Tonbildg. etc. 1 m. 2. — F. **Mautner**, magyar. Elem.-Grammat. f. Anf. 2; Lekt. leicht. magyar. Prosa u. grammat. Übgn. 1 m. 2.

Im Studienjahre 1918/19 wird ein einjähr. Turnlehrerinnen-Bildungskurs abgehalten. Das Nähere werden die Ankündigungen enthalten. Auskünfte erteilt Prof. Ritter Beck von Mannagetta und Lerchenau.

K. K. öffentliche und Universitäts-Bibliothek.

Geöffnet v. 9—1 u. 3—7 Uhr.

Bibliothekar: Dr. R. **Kukula** (9. 10. 57). — *Oberbibl.:* Dr. Jarom. **Borecky** (6. 8. 69). — *Bibl. I. Klasse:* Dr. Borivoj **Prusik** (1872); Dr. Zdenko **Tobolka** (21. 6. 74); Dr. J. **Zmavc** (1871); Dr. Jos. **Eisenmeier** (1871); J. **Emler**. — *Bibl. II. Klasse:* Priv.-Doz. Dr. Isid. **Pollak**; Frz. **Heric**; Dr. Em. **Franke**; Dr. Bohdan **Bláha**; Dr. W. **Wostry**. — *9 Assist.*

Wissenschaftliche Institute.

A. Bei der theol. Fakultät: Philos.-theol. Seminar. Vorst. Pf. **Zaus**. — Alttest. Sem. Vorst. Pf. **Rieber**. — Neutest. Seminar. Vorst. Pf. **Steinmetzer**. — Patrist.-kirchenhistor. Seminar. Vorst. Pf. **Naegle**. — B. Bei der rechts- u. staatswiss. Fakultät: Rechtswiss. Seminar. Leiter: d. betreff. Fachprofessoren der Fak. — Staatswiss. Institut: Leiter Pff. **Zuckerkandl**, **Rauchberg**, **Spiegel**, **Sander**. — Lehrmittelsammlg. f. Bergrecht. Leiter Pf. **Frankl**. — C. Bei der medizin. Fakultät: Anatom. Institut. Vorst. Pf. **Grosser**. — Histol. Institut. Vorst. Pf. **Kohn**. — Pathol.-anatom. Institut. Vorst. Pf. **Ghon**. —

Digitized by Google

Physiol. Institut. Vorst. Pf. **Tschermak v. Seysenegg.** — Medizin.-chem. Institut. Vorst. Pf. **v. Zeynek.** — Institut für exp. Pathol. Vorst. Pf. **Biedl.** — Gerichtl.-mediz. Institut. Vorst. Pf. **Dittrich.** — Hygien. Institut. Vorst. Pf. **Bail.** — Pharmakol.-pharmakognost. Institut. Vorst. Pf. **Wiechowski.** — Tierärztl. Institut. Vorst. Pf. **Dexler.** — Erste medizin. Klinik. Vorst. Pf. **Schmidt.** — Zweite medizin. Klinik. Vorst. Pf. **Jaksch v. Wartenhorst.** — Propädeut. Klinik. Vorst. Pf. **Biedl.** — Chir. Klinik. Vorst. Pf. **Schloffer.** — Augenklinik. Vorst. Pf. **Elschnig.** — Geburtshilfl. Klinik f. Ärzte. Vorst. Pf. **Wagner.** — Gynäkologische Klinik. Vorst. Pf. **Wagner.** — Klinik für Dermatol. u. Syphilis. Vorst. Pf. **Kreibich.** — Otiatrische u. rhinologische Klinik. Vorst. Pf. **Piffl.** — Poliklinisches Inst. Vorst. Pf. Jak. **Singer.** — Kinderklinik in der Landes-Findelanstalt. Vorst. Pf. **Epstein.** — Pädiatrische Klinik. Vorst. Pf. **Langer.** — Psychiatr. Klinik. Vorst. Pf. Arn. **Pick.** — Zahnärztl. Inst.: Pf. **Boennecken.** — Laryngo-rhinol. Inst. Vorst. Pf. Gottfr. **Pick.** — D. Bei der philos. Fakultät: K. K. Sternwarte. Dir. Pf. **Prey.** — Inst. f. kosm. Physik. Vorst. Pf. **Spitaler.** — Botan. Garten. Vorst. Pf. **Beck v. Mannagetta.** — Botan. Inst. Vorst. Pf. **Beck v. Mannagetta.** — Pflanzenphysiol. Inst. Vorst. Pf. **Czapek.** — Physikal. Institut. Vorst. Pf. **Lampa.** — Physikal.-chem. Institut. Vorst. Pf. **Rothmund.** — Institut f. theoret. Physik. Vorst. Pf. **Frank.** — Mathem. Seminar. Dir. Pf. Gg. **Pick.** — Chem. Labor. Vorst. Pf. Hans **Meyer.** — Mineral.-petrogr. Institut. Vorst. Pf. **Pelikan.** — Geol. Institut. Vorst. Pf. **Wähner.** — Zool. Institut. Vorst. Pf. **Wagner v. Kremsthal.** — Archäol. Institut. Vorst. Pf. **Klein.** — Kunsthistor. Institut. Vorst. Pf. **Grünwald.** — Geogr. Institut. Vorst. Pf. **Machatschek.** — Musikwiss. Handbibliothek. Vorst. Pf. **Rietsch.** — Pädag. Seminar. Dir. Pf. **Tolscher.** — Philos. Seminar. Dirr. Pff. **v. Ehrenfels** u. **Kraus.** — Philol. Seminar. Dirr. Pff. **Holzinger v. Weidich, Rzach** u. **Klotz.** — Philol. Proseminar. Dirr. Pff. **Rzach, Klotz** u. **Reiter.** — Archäol.-epigraph. Seminar. Dirr. Pff. **Klein** u. **Swoboda.** — Historisches Seminar. Dirr. Pff. **Werunsky, Weber** u. **Steinherz.** — Seminar für deutsche Philol. Dirr. Pff. **Sauer, Lessiak** u. **Hauffen.** — Seminar für französ. u. engl. Sprache: Abt. f. d. histor. Stud. Dir. vacat, Abt. f. d. prakt. Stud. Dir. Pf. **Rolin** u. Lektor **Butler.** — Seminar f. slav. Philol.: Dir. Pf. **Trautmann.**

Akademische Vereinigungen.

Commentwaffe: Korbschläger (kons.) bezw. Säbel (freischlagend).

Burschenschaften a) in der B. d. O. (cf. O. I. b). Prager Burschenschaft: Ak. B. Albia, gest. 24. 10. 60 als L. (hervorgegangen aus dem Herzogtum Lichtenhain, gest. 1859), s. Mai 1862 DAVb., s. 3. 2. 77 bis 26. 10. 82 ak. C., s. 28. 10. 82 deutsch-ak. kons. Vb., Frühjahr 93 fundiert mit der ak.-techn. Turn-Vb. Friesen (gest. Jan. 91, schwarzes Band mit Silber-P.), s. 15. 12. 88 B., s. 92 arisch. Blau-weiß-gold, Ff. blau-weiß, P. oben Gold, unten blau, d.blaue M. Kartell m. Alemannia-Wien s. 30. 5. 98. Kn.: Deutsches Haus. — Arminia, gest. 12. 10. 79 als Tischgesellschaft Campia, s. 23. 11. 79 (offiz. Stiftungs-

Digitized by Google

datum) Geselligkeits-VDSt. (blaues Band m. silberner P.), s. 23. 10. 80 VDSt. Campia (schwarz-weiß-blaues Band), s. 4. 5. 81 ftr., s. 19. 10. 81 u. S., s. 2. 11. 81 kons., 2. 11. 81 bis 6. 7. 82 polytechn. B. Arminia, s. 93 arisch. Schwarz-weiß-blau, P. Silber (19. 10. 81 bis 2. 11. 81 oben blau, unten schwarz), h.blaue (anf. d.blaue) M. Kn.: Platteis, I, Ferdinandstr. — Ak. B. Carolina, gest. v. deutschmähr. Juristen 12. 5. 60 als kons. ak. Vb., s. 1. 6. 66 B., s. VI. 90 arisch. Grün-weiß-rot (s. 62; anfangs grün-rot-gold, bald h.-grün-weiß-rosa), P. Silber, h. grüne M. (vor 1862 schwarze Samt-M.). Kn.: Mensa academica, II, Krakauergasse 16 II. — Constantia, gest. 10. 10. 61 als polyt. Vb. (hervorgeg. aus d. nftr. Vb. Marcomannia) s. 22. 2. 68 (offiz. Stiftungsdatum) kons. polyt. B., susp. SS. 72 bis Frühjahr 1875, s. 21. 2. 77 C., s. 18. 10. 82 deutsch-kons. Vb., s. 85 B., susp. IV. 86, rek. v. Teutonia Anfang 89 (arisch), susp. 92 bis 20. 6. 1906. Violett-weiß-schwarz, P. weiß, Fb. violett-weiß (anfangs violett-schwarz), violette M. (zuerst schw. Samt-M.). Kn.: I, Kohlmarkt 10 I. — Ghibellinia, gest. 30. 10. 80 von Reichenberger Abit. als kons. B., s. 87 arisch. Schwarz-rot-gold mit weißer Einfassung, weiße M. Lebensprinzip. Kn.: II, Krakauerg. 16. — Teutonia, gest. 16. 12. 76, ak.-polyt. B. bis 15. 10. 79, kons. s. 27. 6. 77, s. 86 arisch, beh. aufgelöst 23. 6. 99, rek. 5. 7. 99 bis Juli 01 Tuiskonia. Schwarz-d.rot-gold, P. oben rot, unten schwarz, schwarze M., rotes Cerevis (als Tuiskonia: grün-violett-gold, schwarze M.). Im schwarz-rot-goldenen Kartell m. Albia-Wien (s. 9. 10. 79) und Arminia-Graz (s. 27. 6. 87). Kn.: Rest. Dichte, II, Fischmarktg. 11. — Thessalia, gest. 7. 12. 64 als ak.-pharm. B., s. 13. 10. 70 kons. Vb., susp. WS. 72/73 bis WS. 73/74, s. 83 ak.-pharm. B., SS. 90 bis 27. 10. 90 susp., s. 1. 3. 94 kons. Vb., susp. SS. 95 bis WS. 96/97, B. s. 18. 5. 99. Schwarz-weiß-rot (64—79 schwarz-rot-weiß), P. Silber, schwarze Kranz-M. mit silb. Eichenblättern auf rotem Samtstreifen (1871—79 rote M. u. schwarz-weißes Fb.). Kn.: Deutsches Vereinshaus, II, Smetschkag. 22 II. — Chargen: X, XX, XXX. Fuchsbänder tragen nur Albia und Constantia. PVh: L. Hercynia.

b) deutschfreisinnige (m. BM.): im Prager DC. (gest. 1913): Ak. B. Alemannia, gest. 4. 10. 75 v. Abit. d. Prag-Neustädt. Gymn. als ak. Unterhaltungs-V., s. 15. 4. 76 DAVb. Hilaria (m. freigestellter Satisf.), s. WS. 76/77 bed. kons., s. 2. 4. 80 unbed. kons., s. 3. 6. 80 B. Alemannia, susp. Ende 87 bis 88. Blau-gold-schwarz (bis 15. 4. 76 blau-goldnes Band, dann schwarz-gold-blau), P. Gold, himmelblaue M. (bis 15. 7. 76 schwarze), Füchse Bb. Kn.: Mensa academica, Krakauergasse. PVh. m. B. Saxonia, L. Hercynia. Kartell m. d. DAVb. Fidelitas-Wien s. 6. 12. 99. — B. Saxonia, gest. 5. 2. 1901 von Alemannia. Schwarz-gold-rot, P. oben rot, unten schwarz, Fb. schwarz-rot-schwarz, h.rote M. (bis SS. 04 schwarz-weiß-gold, Ff. schwarz-weiß-schwarz, P. rot, rote M.). Kn.: Przemysl, Smichow, Kinskystr. PVh.: Alemannia, Rugia. — B. Ostmark, gest. 14. 10. 95 als Altstädter Tafelrunde (o. A.), s. Juli 97 Altstädter Kollegentag (frschl.), s. Okt. 99 e. W., s. 1. 11. 1900 Chargenwichs, s. 1901 schwarze Vb., s. 1902 ak.-techn. Vb. Ostmark, s. Mai 04 kons. B., WS. 04/05 bis SS. 08 im ODC. Rot-gold-grün, P. Gold, d.grüne Samt-

Digitized by Google

M., Füchse Bb. Kn.: Deutsches Handwerkerheim, Smetschkag. 22. PVh.: Markomannia. Kartell m. d. DAVb. Suevia-Wien s. 1. 2. 09.

Corps a) deutschnationale: C. Suevia, gest. 25. 1. 68 aus einer Tischgesellsch. als polyt. Vb. (u. S., e. W.), C. s. 11. 5. 71, bis Pfingsten 83 polyt. C., s. 87 d.-lib., susp. 15. 4. bis 30. 11. 08, s. 2. 2. 1910 d.-arisch. Grün-weiß-gold (bis 70 grün-weiß-gelb), Ff. grün-weiß-grün, P. Silber, weiße M., im SS. weiße St. VVh. cf. sub. Vandalia-Graz. PVh.: Marchia- und Franconia-Brünn. Kn.: Deutsches Studentenheim, II, Marieng. 34. X, XX, XXX. — Deutsches C. Austria, gest. 23. 2. 61 als ak. Vb., s. 16. 1. 67 u. S., ak. C. 10. 12. 73 bis 22. 10. 84, s. 8. 11. 84 deutsch-kons. Vb., 17. 2. 86 verschmolzen m. d. B. Cimbria (gest. 25. 5. 85 als Iglauer Ferial-Vb., rot-weiß-gold, kirschrote St., s. II. 86 fr. B.), s. 21. 3. 05 wieder deutsch-ak. C., s. Anf. 1910 d.-nat. Schwarz-weiß-orange (bis 30. 6. 61 schwarz-silber-gelb; bis 18. 10. 63 u. s. 30. 4. 69 zeitweilig schwarz-weiß-gelb, 86 bis 89 schwarz-rot-weiß-gelb), P. Silber, Ff. schwarz-rot, P. Gold (s. 89; 10. 10. 61 bis 2. 11. 65 schwarz-weiß mit gelber P., dann schwarz-orange, P. Silber), schwarze M. (bis 10. 10. 61 weiße; 18. 10. 63 bis 8. 3. 74 orange), im SS. weiße St. u. Fst. X, XX, XXX. Kn.: Deutsches Studentenheim, II, Mariengasse; Café: Continental, Graben. — b) Susp.: Bohemia, 40er Jahre. Grün-weiß-rot. — Austria, 40er Jahre. Schwarz-weiß. — Hungaria, 40er Jahre. Rot-gelb-blau. — Rugia, 9. 11. 59 als Tischgesellschaft Tabula rotunda aus dem Herzogt. Lichtenhain hervorgeg. (s. I. 60 schwarze Samt-M. ohne P.), s. März 60 ak. Vb., s. 15. 5. 62 ak. C., Ende 60er Jahre aufgeflogen. Schwarz-weiß-rot, Fb. schwarz-rot, weiße M. — Moldavia (ältere), gest. 1. 11. 60 von ausgetr. Alben als Vb. Hilaria, s. 6. 6. 61 Franconia, SS. 61 zur Franco-Arminia verschmolzen m. d. ak. Vb. Arminia (gest. 25. 5. 61), s. Mai 62 ak. C. Moldavia, susp. SS. 64. Schwarz-weiß-grün, Fb. schwarz-grün, h. grüne M. — Ak. C. Teutonia, gest. 12. 1. 61 als ak. Vb., s. 18. 5. 64 ak. C., Mai 1869 aufgeflogen. Schwarz-gold-blau, Fb. schwarz-blau, weiße M. — Franconia, polyt. C., gest. 1. 3. 61 als polyt. Vb. Polytechnia, s. 3. 5. 62 C. Franconia, 27. 5. 78 aufgeflogen. D. rot-weiß-gelb, Fb. rot-gelb, schwarze, dann d. rote Samt-M. — Moldavia (jüngere), gest. 9. 1. 75 als progr. L., s. 12. 6. 75 kons., s. 29. 6. 76 ak. C., 26. 3. 78 aufgeflogen. Violett-weiß-gelb (als L. schwarz-gold-violett), Fb. violett-weiß, violette M. — Cheruscia, gest. 1. 12. 76, s. WS. 77/78 kons., s. 4. 12. 77 ak. C., im SC. s. 17. 5. 78, 1883 aufgeflogen. Schwarz-gold-grün, Ff. schwarz-grün, h. gelbe M. — Palaio-Austria, gest. 16. 11. 89 vom Prager AHV., 17. 5. 97 susp. Schwarz-gelb-weiß, Ff. schwarz-gelb, gelbe M. — Gothia, gest. 1. 5. 87 als Fecht-Vb. Hagen, SS. 90 ak.-techn. Vb. Gothia (bed. S.), s. 3. 2. 94 kons., s. 10. 2. 94 C., susp. 2. 4. 98. Schwarz-weiß-gold, Ff. schwarz-weiß, weiße Seiden-M. u. St. — Albia u. Constantia (cf. unter Burschenschaften).

Deutschfreisinnige Korporationen. a) konservativ: DAVb. Markomannia, gest. 20. 1. 90 als Tafelrunde, s. 21. 1. 92 Vb. Violett-weiß-gold, Ff. violett-weiß-violett, P. Gold, h. violette Samt-M. und Fm. (bis 09 St.). PVh.: B. Ostmark u. Rugia. Kn.: Schlaraffia,

Digitized by Google

Stefansg. — Kons. Vb. Rugia, gest. 13. 3. 91, bis Anf. VI. 1911 Neustädter Collegentag, s. 3. 12. 04 ftr. ak.-techn. Vb. Weiß-schwarz-gold, P. Gold, silbergraue Samt-M., Füchse Bb. PVh.: Markomannia u. B. Saxonia. Kn.: Deutsches Studentenheim. — b) freischlagend (nur auf Säbel): Deutsch-ak.-techn. Vb. Moldavia, gest. 3. 3. 96 als freischl. deutsch.-ak.-techn. V. Pilsner Landtag (schwarz-rot-gold), s. 97 Vb. (e. W.), s. 12. 12. 99 ftr., s. 1. 5. 1909 Moldavia. D. rot-weiß-gold, P. Gold, weiße M., Füchse Bb. Kartell s. 1912: Budovisia-Wien. Kn.: Deutsches Studentenheim. — Ak.-techn. Vb. Gaudeamus, gest. 10. 1. 91 als Geselligkeits-V. (o. A.), susp. 98 bis XII. 1907, s. VII. 09 freischl. Vb. D. violett-rot-gold, P. blau, kornblumenblaue Samt-M. (s. WS. 08/09). Kn.: Deutsches Studentenheim. Br.: Carolinum. — c) mit ADB.-Prinzip: Normannia, Burschensch., gest. 18. 10. 1913 als Fortsetzung der susp. ak. progr. B. Germania [gest. 23. 11. 67; schwarz-rot-gold, d. grüne M.]; FVh. s. Pfingsten 14 m. d. ADB. (cf. I. b. 1). Schwarz-rot-gold, P. violett, violette M. Kn.: Hotel Zentral, Hibernergasse.

Deutschvölkische Korporationen. a) konservativ: Deutsche ak.-techn. L. Hercynia, gest. 4. 3. 71 von Brüx-Komotauer Abit. als ak.-polyt. L., s. Mai 1904 kons., antis. s. Anf. 1910. Gold-h. blau-d. rot, P. rot im gold., Gold im roten Streifen (Band s. II. 79), d. rote M., Füchse Bb. PVh.: B. d. O. Kn.: Stadtpark-Rest. X, XX, XXX. — b) freischlagend: I. im Waidh. Verb. (cf. O. II. a. 1): VDSt. Saxonia, gest. 22. 11. 87 als V. nordböhm. Hochschüler „Leipaer Landtag" (o. A., wehrhaft, d.-nat.; hervorgegangen aus der Anf. 80er Jahre gestifteten Tischgesellschaft Leipaer Landsknechte), s. 7. 7. 97 ftr., s. 6. 11. 97 Freya, V. der nordböhm. Hochsch., 15. 2. 01 beh. aufgelöst, 19. 2. 01 rek. als ak.-techn. Vb. Saxonia, s. 13. 11. 00 im WV., s. 2. 11. 11 VDSt., susp. 1914/15. Schwarz-weiß-grün v. u. (als Freya v. o.), P. weiß, schwarze M. Kartell m. Cheruscia-Wien s. 7. 5. 98. Kn.: Mensa academica. X, XX, XXX, XXXX. Waidhofner Prinzip. — II. freie: Deutscher Hochschülerverband Franken, gest. 5. 12. 99 als Verband d. deutschen Finkenschaft, s. 7. 6. 05 V. Franken (wehrh., ftr.), susp. WS. 16/17. Schwarz-rot-silber, P. rot, weiße M., keine Ff. Kn.: Mensa academica, II, Krakauerg. 16. X, XX, XXX. — Egerländer Landtag, Landsmannsch. d. Egerländ. Hochsch., gest. 9. 2. 72 als Ak. Tischgesellsch. d. Egerl. Hochsch. (o. A.), s. 9. 6. 81 Egerl. Landtag, s. SS. 82 wehrh., s. VI. 84 d.-nat.-antis., s. 90 im FVh. m. d. WV., s. 26. 12. 97 ftr., s. Ende V. 1911 L. D. grün-silber-purpurrot, P. oben rot, unten grün, purpurrote M., keine Ff. FVh. m. Baltia-Breslau. Kn.: Vereinshaus, II, Smetschkagasse. — III. Im Rudelsburg-KV. (cf. I. b. 4): Universitäts-Sängerschaft Barden, gest. 20. 10. 1869, s. WS. 96/97 d. nat., s. 7. 7. 98 ftr., bis 14. 3. 09 Univ.-G.-V. Liedertafel d. deutschen Stud. H. blau-weiß-h. blau, P. weiß, Fb. weiß-blau-weiß, P. blau, h. blaue M. (s. 98; bis WS. 96/97 blaues Band m. silb. Lyra u. blaue M. o. P.). Br.: Carolinum; Kn.: Deutsches Studentenheim. Kartell m. d. österr. ak. Gesangvereinen.

Kathol.-deutsche Stud.-Verbindungen m. MV. im CV. (cf. II. e. 1). Prager CV.: Ferdinandea, gest. 27. 3. 86 als kath. V. deutscher Stud., s. 9. 2. 89 ftr. Vb. Ferdinandea, 9. 6. 89 bis 11. 8. 95 im Österr.

Digitized by Google

Kartell, im CV. s. 3. 3. 96. Schwarz-weiß-orange, P. Gold, Ff. orange-weiß-orange, P. schwarz, schwarze Samt-M. — Vandalia, 28. 1. 1905 v. Ferdinandea abgezweigt, im CV. s. 25. 2. 05, ftr. s. 10. 3. 05. Schwarz-rot-d.grün, Ff. rot-schwarz-rot (Anfangs schwarz-grün), P. Gold, kirschrote M. — Saxo-Bavaria, 9. 10. 1907 v. Vandalia abgezweigt, im CV. s. 20. 11. 07, ftr. s. 9. 10. 08. Weiß-rot-grün-weiß, Ff. grün-rot-grün, P. Gold, zitrongelbe M. — X, XX, XXX, XXXX. Kneipe aller 3 Vb.: Deutsches Vereinshaus, II, Smetschka-gasse 22.

Jüd. (zionist.) Korporationen: a) im Kartell Prager jüd.-nat. Verbindungen (KPJV.): Barissia, ak.-techn. Vb., gest. 3. 10. 1903 als jüd.-nat. wehrh. Vb., s. SS. 05 ftr. Violett-weiß-schwarz, Fb. schwarz-weiß-schwarz m. weißer P. u. silb. Davidsstern, violette M. (X. 04 bis SS. 05 violettes Band m. silb. P. u. Davidstern). Kn.: Lechanitsgasse 5. X, XX, XXX. — Jordania, ak.-techn. Vb., gest. 1909. Weinrot-weiß-schwarz, P. Gold, Band m. gold. Davidstern, weinrote M. Kn.: Lechanitsgasse 5. — b) Verein: VJH. Bar-Kochba, gest. WS. 92/93 als jüd.-nat. Stud.-V. Maccabaea (o. A.; bed. Sat.), s. WS. 96/97 V. d. J. H. (schwarz-grün-gold, Abzeichen: Nadel m. Initialen), s. WS. 99/00 VJH. Bar-Kochba (zionist., bed. Sat.). Blau-weiß-blau (Nadel). Lokal: Langegasse 47. — Theodor Herzl (tschech.), gest. 1909. Lokal: Langegasse 47. — Achduth (russisch), gest. 1913. Lokal: Sokolgasse 8.

Wissenschaftl. u. musikal. Vereine: Juristen-V. (nicht korp.). — Ak. V. deutscher Historiker u. Geographen, gest. 6. 6. 88. Schwarz-rot-gold. (d.-nat., nicht korp.) — Ak. V. deutscher Naturhistoriker, gest. 74. O. A. — Deutsch-ak. Pharm.-V. (d.-nat.). Adr.: Deutsches Chem. Institut, II, Krakauerg. — Ak. V. deutscher Mediziner, gest. 11. 6. 1913 (d.-nat.). — V. deutscher Chemiker (d.-lib.). — Deutsch-ak. Orchester (musikwissenschaftl., d.-lib.). Adr.: Weinberge, Jungmannstr. 25. — Ak. Wagner-V. (musikwissenschaftl.).

Zentral-Vereine: Lese- und Redehalle der deutschen Stud. (freisinnig), gest. 8. 11. 48, bis 1868 Lesehalle. Schwarz-rot-goldenes Band m. „1848" (s. 8. 7. 81). Abt. f. Wissensch., Kunst u. nat. Kleinarbeit. (Der Lese- u. Redehalle gehören an die B. Saxonia u. Ostmark u. die Vb. Markomannia, Moldavia, Rugia u. Gaudeamus). EH. s. 3. 12. 1904: Mariengasse 34. — Germania, Lese- u. Rede-V. der deutschen Hochschüler, gest. 1892 (deutsch-völkisch). Schwarz-rotes Band m. breiter goldener P. Fachgruppen für Wissensch., Kunst, Sport u. nationale Kleinarbeit. (Der Germania gehören an die 7 Burschensch. der B. d. O. u. die wehrh. Vereine Saxonia, Franken u. Egerländer Landtag., die L. Hercynia u. die organisierte deutsche Finkenschaft). Lokal: II, Krakauergasse 16. — Lese- u. Redehalle jüd. Hochschüler, gest. Anf. WS. 08/09. Blau-weiß-gold. Band. Kartell: Brünn. Lokal: Bilekgasse 10. (Die Lese- u. Redehalle jüd. Hochsch., der auch die Vereine Bar-Kochba, Theod. Herzl u. Achduth angehören, umfaßt die auf jüd.-nat. oder zionist. Boden stehenden Stud. an d. deutschen u. tschech. Univ. u. Techn. Hochsch. u. vertritt die Stelle eines jüd. Hochschulausschusses.) — Aka-

Digitized by Google

demia, Lese- u. Redeverband christl. deutscher Stud., gest. 20. 5. 1910 (ihr gehören an die 3 kathol. Verbindungen, d. Vg. d. nichtinkorp. kath. Stud. u. die kathol. Finken). Lesezimmer: Deutsches Vereinshaus, Smetschkagasse 22.

Finkenschaften: Verband der deutschen Finken, 23. 5. 1906 organisiert (d.-nat.). — Verband der deutsch-freisinnigen Finken (organisiert 1900). — Kathol. Finkenschaft.

Sonstige Vereine: Deutscher techn.-ak. Unterhaltungs-V. Pontaken (d.-nat.), gest. 23. 11. 1909, beh. genehmigt 28. 9. 10. Braunsilber-braun, P. grün, Bz. Kn.: Deutsches Vereinshaus, II, Smetschkagasse 22; Br.: Deutsche Techn. Hochsch., I, Hußg. 5. X, XX, XXX, XXXX. — Ak. Abstinentenschaft Freiland (d.-nat.), gest. 1. 12. 1904 als V. deutscher enthaltsamer Stud., s. WS. 1909/10 Abstinentenschaft Freiland. Lokal: Café City, Niklasstr.; Br.: Univ., Clementinum. (cf. F. V. c. 7). — Smichower Akademiker-V. (d.-lib.). — V. Egerländ. Stud. (d.-nat.). — Fr. Vg. alldeutscher Hochschüler, gest. 13. 6. 1913. — Ak. Sportsektion d. deutschen Fußballklubs, gest. III. 1912 (lib.). Lokal: Gold. Kreuzl, Nekazanka. — Ak. Abt. d. Fußballklubs Deutsche Sportbrüder. Adr.: III, Café Viktoria. (Im Ak. Sportbund, cf. IV. 10.) — Christokratische Stud.-Vg. (cf. O. V. c. 7). — Kath.-ak. Missions-V., gest. Febr. 1913. — Ak. Marian. Theologen-Kongregation. — Kath.-ak. Missions-V., gest. 1913. — Vg. d. nichtinkorporierten kathol. Stud. — Stud.-pädagog. Vg. (cf. O. V. c. 8).

Ak. Ortsgruppen größerer Verbände: a) deutsch-nationale: Deutscher Schul-V. (cf. O. V. a. 1), gest. 15. 6. 86. Schwarz-rotgoldenes Band. Adr.: Krakauerg. 14. — Deutscher Böhmerwaldbund, gest. 1886. (d.-nat. u. d.-lib. Ortsgr.). — Bund der Deutschen in Böhmen (Ak. Ortsgr. Nord, Süd, Ost, West, Carolina). — Salzburger Hochschul-V. — Bund d. Deutschen Nordmährens. — Evangel. Bund f. d. Ostmark (cf. O. V. a. 8), ak. Ortsgr. Wartburg, gest. 8. 6. 1905. — Freie deutsche Schule (antiklerikal; deutschvölk. u. deutschfreis. ak. Ortsgr. — Österr. Wandervogel, ak. Ortsgr., gest. 22. 4. 1913 (d.-nat.). Adr.: Univ. (in der Freideutschen Jugend, cf. V.). — b) katholische: Deutsch-ak. Kongregation. — Kathol. Universitäts-V. — Bonifatius-V. (cf. IV. 4), gest. SS. 1914, susp.; wend. Seminar. — Deutsch-ak. Antiduell-Liga, Ortsgr. gest. 9. 6. 1909. Lokal: II, Jungmannstr. 32. — Ostmark, Bund deutscher Österr., ak. Ortsgr., gest. 1909 (cf. O. V. b. 6).

Die Prager Studentenschaft besitzt keinen ständigen gemeinsamen Ausschuß, sondern es treten von Fall zu Fall bei gegebener Veranlassung die Vertreter der deutschvölkischen und freisinnigen Studentenschaft zusammen, um einen Ausschuß zu wählen, der nach Erledigung seiner Aufgabe sich wieder auflöst. Jedoch besteht ein Verband d. Studierenden a. d. K. K. Deutschen Techn. Hochschule. — Saxonia, Franken u. Egerländer Landtag bilden seit 6. 3. 1906 die Vereins-Vertretersitzung d. wehrh. Vereine Prags. — Der ak. Sportausschuß d. Prager

Digitized by Google

deutschen Hochschulen, gegr. 11. 3. 1912, besteht aus 4 Vertretern der Univ.-Fakultäten, 3 d. Techn. Hochsch., 4—6 d. Studentensch. u. dem Vorsitzenden d. Turnlehrerkursus.

WIEN.

Immatr.: Termin vom 23. Sept. bis 9. Okt. (einschl.), später nur ganz ausnahmsweise. Betrag: 10 K., Exmatr.: 10 K. Vorlesungen: Honorar 2 K. 10 h. f. je 1 Stde., außerdem Vorlesungen mit bestimmtem Honorar. Stundung wird nicht gewährt, jedoch können unbemittelte Studierende, welche darum ansuchen, bei vielen Vorlesungen ganzen oder halben Honorarerlaß erhalten. Diejenigen Kollegien, welche von den ganz oder teilweise Befreiten nur gegen Entrichtung des halben Kollegiengeldes besucht werden können, sind mit **, diejenigen, für welche auch die sonst Befreiten jedenfalls das ganze Kollegiengeld zu bezahlen haben, sind mit *** bezeichnet. Diejenigen Kollegien der medizinischen und philosophischen Fakultät, welche um ein höheres als um das gesetzliche Minimum des Kollegiengeldes gelesen werden, sind mit † und je nachdem noch dazu mit ** und *** bezeichnet. Diejenigen Kollegien der philosophischen Fakultät, welche in das gesetzliche Minimum der Stundenzahl nicht eingerechnet werden, sind mit ° bezeichnet. — Freitische u. a.: Das Komitee für Studenten-Konvikte gewährt unentgeltlichen Mittagstisch. Die WS. 92/93 gestiftete Mensa academica ist kein eigentliches Wohltätigkeits-Institut, sondern soll allen Studenten Gelegenheit bieten, im akadem. Kreise gegen billiges Entgelt die Mahlzeiten einzunehmen. Die Räumlichkeiten liegen in unmittelbarer Nähe der Universität: I, Reichsratstraße 29. Außerdem besteht eine Mensa academica Judaica seit 1. 11. 1911: IX, Pramergasse 31. — Lesehallen: Die deutsche Lesehalle an der technischen Hochschule bietet ihren Mitgliedern gegen Erlag eines Gründungsbeitrages von 2 K. und eines Semestralbeitrages von 4 K. die Benutzung einer reichhaltigen Bücherei und zahlreicher Zeitungen. Germania u. andre siehe unter „Zentralvereine" in Abschnitt: „Akadem. Vereinigungen". — Krankenkasse: Der Verein zur Pflege kranker Studierender gewährt gegen Erlag eines Semesterbeitrages von 4 K. oder eines Jahresbeitrages von 6 K. unentgeltliche ärztliche Behandlung, Spitalpflege usw.; ebenso gewährt der Ak. Verein für Sexualhygiene im Falle einer bez. Erkrankung tätige Hilfe, Jahresbeitrag 1 K. — Frauenstudium: Als ordentliche Hörer an der philosophischen Fakultät werden nur diejenigen Abiturientinnen angenommen, die ihre Matura mit vorzüglichem Erfolge abgelegt haben. Den Hospitantinnen wird der Besuch der Übungen der Lehrer und Lektoren fortan nicht mehr gestattet. — Wohnungen sind durch Täfelchen an den Haustüren, in Zeitungen (Wiener Tageblatt) und bei den Portiers der Hochschulen ange-

Digitized by Google

zeigt, auch (in beschränkter Zahl) beim Asylverein der Wiener Universität zu haben, Adr.: IX, Porzellangasse 30. Studierende wohnen meistens in den Bezirken VIII (Josefstadt), IX (Alsergrund) und XVIII (Währing). Eine Stube, etwa 15 Min. von der Universität entfernt, kostet monatlich gewöhnlich 30 K., Bedienung sowie Morgenkaffee werden besonders berechnet; Heizung nach Verbrauch. Auskunft in Studienangelegenheiten erteilen die Zentralvereine, besonders die „Germania".

K. K. Universität.

Gestiftet 1365.

Anfang im Oktober.

Rektor: **Becke** (phil. Fak.). — *Prorektor:* Hans Horst **Meyer** (med. Fak.). — *Dekane:* **Innitzer, Grünberg, Haberda, Oberhummer.**

I. Theologische Fakultät.

Dekan: Th. **Innitzer.**

1. *Pff. em.:* Mart. **Bauer** (12. 11. 23) (Dogmat.). — E. **Commer** (18. 2. 47) (Dogmat.). — W. Ant. **Neumann** (4. 7. 34) (alttest. Exeg.). — Bernh. **Schäfer** (26. 1. 41) (alttest. Exeg.). — Rud. Ritter **v. Scherer** (8. 11. 45) (Kirchenr.). — Frz. M. **Schindler** (25. 1. 47) (Moraltheol.).

2. Professoren-Kollegium.

Pff. ord.: Heinr. **Swoboda** (28. 6. 61) Pastoraltheol. I. 3 m. 2; homilet. Übgn. 1; Katechet. 1; kirchl. Kunst 1 g.; Sem. (Seelsorge nach d. neuen Kirchenr.-Buch) 14 tg. $1\frac{1}{2}$ g. — Gg. **Reinhold** (29. 4. 61) de religione naturali et christiana 3 + 1 m. 2; altchristl. Apologeten 2; Sem. (apologet. Zeitfragen) 1 g. — Cölest. **Wolfsgruber** (14. 5. 48) d. christl. Altert. 2 m. 2 + 1; Propädeut. u. Darstellg. d. Patrol. I. 1 m. 2; Sem. (Hrosvithe opera ed. Winterfeldt) $1\frac{1}{2}$ g. — Joh. **Döller** (27. 4. 68) Gesch. d. Volkes Israel 3; Deuteronomium 2; hebr. Spr. 2; Hermeneutica biblica 1; Sem. (d. Königtum im A. T.) 1 g. — Nivard **Schlögl** (1864) textkrit. Exeg. üb. Genesis 1 m. 2; Syr.-Aram. 1 m. 2 + 1; Assyr. I. 1 m. 2; Sem.-Übgn. (I. Buch d. Makkabäer) 1 g. — Alois **Musil**, neuarab. Übgn. f. Vorger. 1 m. 2; syr. u. kleinasiat. Städte einst u. jetzt 1 m. 2; Quellenuntersuchgn. z. Städtegesch. d. Damaszene 1 g. — Jos. **Lehner**, theol. dogmat. specialis, pars altera 4 m. 2; lectio et interpret. ex Summa Theologica divi Thomae: P. I. quaest. L—LIV 1 g. — Mart. **Grabmann**, Einltg. in d. Philos. u. Metaphys. 4; philos. Grundgedanken d. mittelalt. Mystik 1; Syst. d. theoret. Pädag. I. 2; philos.-apologet. Sem. 1 g. — Th. **Innitzer**, Einltg. ins N. T. 4; Exeg.: Matth. u. Lukas (in Auswahl) 3; epistolae S. Pauli ad Ephesios et Galatas 2; Sem. (neutest. Erklärgsschriften d. hl. Hieronymus) $1\frac{1}{2}$ g. — Ign. **Seipel**, theol. moralis, pars prior 3 m. 2; Grundz. d. Gesellschaftslehre II. 1; Sem. (Privat- u. Staatsmoral) $1\frac{1}{2}$ g. — **N. N.** [Nachf. d. Pf. ord. Ed. Eichmann (München)] (Kirchenr.) kündigt später an.

Priv.-Dozz.: Frz. **Zehetbauer** (Kirchenr.) kündigt später an. — Frz. **Dorfmann**, Predigt d. groß. lat. Väter 1 g.

Digitized by Google

Doz.: Andreas **Werdenich,** de sacramento ordinis tractatus dogmaticus 1 + 1 m. 2 g.

Lekt.: Pf. Jak. **Schreiner,** Sprech- u. Vortr.-Übgn. 1 g. (5wöch.).

II. Rechts- und staatswissenschaftliche Fakultät.

Dekan: K. **Grünberg.**

1. *Pff. em.:* K. **Menger** (23. 2. 40) (polit. Ökon.). — O. v. **Zallinger zum Thurn** (dtsch. R.). — Heinr. **Lammasch** (21. 5. 56) (Strafr., Völkerr.). — K. Sam. **Grünhut** (3. 8. 44) (Handels- u. Wechselr.).

2. Professoren-Kollegium.

Pff. ord.: Jos. Frhr. v. **Schey** (16. 3. 53) österr. allg. Privatr. 7. — Em. **Schrutka** Edler v. **Rechtenstamm** (1. 6. 52) (österr. Zivilproz.) hat nicht angekündigt. — Edm. **Bernatzik** (28. 9. 54) allg. u. österr. Staatsr. 5; allg. Staats- u. Gesellschftsl., f. I. Semester 2; staats- u. verwaltgsrechtl. Sem. 1 m. 2 g. — A. **Menzel** (9. 9. 57) Gesch. d. Staatslehre 1 m. 2. — K. **Stooß** (13. 10. 49) österr. Strafr. 5; Sem.-Übgn. 14 tg. 1 m. 2 g. — E. Frhr. v. **Schwind** (23. 3. 65) dtsch. Privatr. 5. — Mor. **Wlassak** (20. 8. 54) Institut. d. röm. R. 3 m. 2. — Siegm. **Adler** (26. 11. 53) Enzyklop. d. Rechts- u. Staatswiss., f. I. Sem. 1 m. 2; österr. Reichsgesch. 5. — Hans **Sperl** (13. 10. 61) österr. zivilgerichtl. Verfahren I (Zivilprozeßr.) 6; Gerichtswes. u. Anwaltschft. in allen Kulturländern d. Erde 1 m. 2 g. — P. **Jörs** (8. 10. 58) Gesch. d. röm. R. 1 m. 2; romanist. Übgn. (Sem.) 1 m. 2. — Hans v. **Voltelini** (31. 7. 62). dtsch. Rechtsgesch. 5; germanist. Sem.-Übgn. 1 g. — Mor. **Wellspacher** (24. 10. 71) österr. Familienr. 1 m. 2; d. Reform d. Sachen- u. Obligationenr. durch d. Teilnovellen z. allg. BGB. 1 m. 2. — Wenz. Graf **Gleispach** (Strafr.) hat nicht angekündigt. — K. **Grünberg** (10. 2. 61) Volkswirtschftspolit. 5; volksw. Übgn. f. Vorger. 14 tg. 1 m. 2. — Jos. **Hupka** (22. 2. 75) österr. Handels- u. Wechselr. 5; österr. Privatversichergsr. 1.

Pff. ext. m. Tit. u. Char. e. Pf. ord.: G. **Seidler** (3. 5. 58) allg. Staatsverrechng. 3 m. 2. — Alex. **Löffler** (4. 2. 66) Rechtsmittel im österr. Strafverfahren 1 m. 2; österr. Strafr. (prakt. Übgn.) 1 m. 2. — Leo **Strisower** (2. 10. 57) internat. Privatr. 2; Gesch. d. Rechtsphilos. 4.

Pff. ext.: Rud. v. **Laun,** Verwaltgsl. u. österr. Verwaltgsr. 3; österr. Bergr. 2.

Pff. ext.: Alex. Frhr. **Hold v. Ferneck** (10. 2. 75) (Rechtsphilos.) hat nicht angekündigt. — Rud. **Köstler** (15. 6. 78) Kirchenr. 5; kirchenrechtl. Sem. f. Vorger. 14 tg. 1 m. 2 g. — Em. **Goldmann,** dtsch. Rechtsgesch. 2 m. 2 + 1. — Osk. **Pisko,** R. d. kaufm. Unternehmenskennzeichen 1 m. 2; Frachtr. 1 m. 2; Bedeutg. d. Zivilr.-Reform f. d. Handelsr. 1; prakt. Übgn. (Handels- u. Wechselr.) 1. — Hans **Kelsen,** allg. Staatsl. 3; d. staatsrechtl. Ausgleich zw. Österreich u. Ungarn 1 m. 2; Sem. f. Rechtsphilos., nur f. Vorger. 1 m. 2.

3. Außer dem Professoren-Kollegium.

Pff. hon.: Tit.-Pf. ord. Frz. **Klein,** Exz. (22. 2. 54) (Zivilproz. u. röm. R.) hat nicht angekündigt. — V. **Mataja,** Exz. (20. 7. 57) (polit. Ökon.) dgl.

Digitized by Google

Dozz. m. Tit. e. Pf. ord.: Ign. v. **Gruber**, Exz. (8. 9. 42) (Statist.) hat nicht angekündigt. — F. **Tezner** (1. 6. 65) österr. Finanzr. 2 m. 2. — K. **Brockhausen** (9. 5. 59) (österr. Verwaltgsr.) hat nicht angekündigt. — Rud. **Pollak** (9. 6. 64) österr. Verfahren in Rechtsangelegenhtn. außer Streitsachen 1; Konkurs- u. Ausgleichsr. 2. — Rud. **Hermann** Ritter v. **Herrnritt** (17. 4. 65) (Staatsr.) hat nicht angekündigt. — Walt. **Schiff** (2. 6. 66) allg. vergl. u. österr. Statist. 2 m. 2. — G. **Walker**, österr. Exekutionsr. 2; Zivilprozeßr. in rechtsvergl. Darstellg. 1 g. — E. **Seidler** (5. 6, 62) (österr. Verwaltgsr.) hat nicht angekündigt. — Jos. **Redlich** (Staatsr.) dgl. — R. **Reisch** (7. 4. 66) (österr. Finanzr.) dgl.

Dozz. m. Tit. e. Pf. ext.: Isid. **Singer** (2. 7. 28) (Statist.) hat nicht angekündigt. — G. **Groß** (12. 6. 56) (polit. Ökon.) dgl. — Jul. **Landesberger** (4. 3. 65) (polit. Ökon.) dgl. — Pf. ord. a. d. Techn. Hochsch. Eug. **Schwiedland** (23. 10. 63) (polit. Ökon.) dgl. — R. **Schüller** (28. 5. 70) (Nat.-Ökon.) dgl. — Eman. **Adler** (29. 9. 73) (österr. Privatr.) dgl. — Steph. **Brašloff** (18. 6. 75) röm. Obligationenr., spez. Tl. 1 m. 2; Pandekt. IV (Erbr.) f. III. Sem. 1 m. 2; röm. Strafr. u. Strafproz., f. III. Sem. 2; Übgn. im röm. R. (f. I. Sem.): Institut. d. Gaius u. leicht. Pandekt.-Stellen 1 m. 2; Konversat. u. Repetit. d. röm. R. 1 m. 2 + 1. — Rob. **Bartsch** (23. 7. 74) (dtsch. R. u. österr. bürgerl. R.) hat nicht angekündigt. — K. **Pribram**, Kriegs- u. Volkswirtschft. 1 m. 2. — Gg. **Lelewer** (29. 9. 72) Militärstrafprozeßr. 1 m. 2. — Egon **Zweig** (allg. Staatsr.) hat nicht angekündigt. — F. **Hawelka**, Repetit. u. Konversat. d. Verwaltgsl. u. d. österr. Verwaltgsr. 1 m. 2 + 1. — Leo **Wittmayer**, staats- u. völkerrechtl. Repetit. 3; dtsch. Reichs-Staatsr. 3. — Achill **Rappaport** (20. 2. 71) österr. Erbr. 3. — K. **Hugelmann**, Repetit. u. Konversat. d. dtsch. Rechtsgesch. einschl. Privat, Straf- u. Prozeßr. 2 m. $1^1/_2$; Lekt. d. Sachsenspiegels 1; Gesch., Wesen u. Kritik d. Parlamentarismus 1 m. 2. — Eman. Hugo **Vogel**, Aprarpolit. 1 m. 2; Finanzwiss. 5; Repetit. u. Konversat. d. Finanzwiss. 1; Repetit. u. Konversat. d. Nat.-Ökon. 3. — L. v. **Mises**, soz. u. wirtschftl. Entwicklg. Österr. v. 1815—1914 1; Übgn. (theoret. Nat.-Ökon.) 1 m. 2.

Dozz.: Stanisl. **Pineles** (15. 7. 57) Institut. d. röm. R. 3 m. 2; Gesch. d. röm. R. 1 m. 2; Gaius' Institut. 1 m. 2. — Pf. ord. a. d. Exportakad. Siegm. **Fellbogen** (27. 3. 58) (Nat.-Ökon.) hat nicht angekündigt. — J. **Zolger** (22. 10. 67) (Verwaltgsl.) dgl. — Rud. **Sieghart**, Exz. (18. 3. 66) (polit. Ökon.) dgl. — Ed. **Fischer-Colbrie** (6. 2. 72) Übgn. aus d. österr. Privatr. 14tg. 1 m. 2. — Alex. **Gál**, Grundz. d. dtsch. Rechtsgesch. 1 m. 2. — Hugo **Forcher**, allg. vergl. u. österr. Statist. 2 m. 2; Übgn. im Massenbeobachten 2. — Fel. **Kornfeld**, österr. Privatr. (ausgew. Kap.) 1. — Leonidas **Pitamic** (allg. u. österr. Staatsr.) hat nicht angekündigt. — K. **Wolff**, Grundbuchsr. 1 m. 2; Konversat. u. Repetit. d. bürgerl. R. (allg. Lehren u. Sachenr.) f. 5.—8. Sem. 1 m. 2. — Sigm. **Schilder**, Ausfuhrförderg. als handels- u. industriepolit. Aufgabe 1 m. 2. — Arth. **Lenhoff**, österr. Obligationenr. (besond. Tl.) 1 m 2; Repetit. u. Konversat. d. bürgerl. R. (Obligationenr., Familien- u. Erbr.) f. 5.—8. Sem. 1 m. 2. — G. **Lippert**, österr. Finanzr. 2. — Rud. **Schranil**, autonome Finanzen 1 m. 2; Österreichs Finanz- u. Zollpolit. im 19. u. 20. Jahrh. bis z. Ausbruch d. Weltkrieges 1 m. 2. — Alb.

Digitized by Google

Ehrenzweig, österr. Privatversichergsr. 1 m. 2; prakt. Übgn. (österr. Zivilproz.- u. Exekutionsr.) 1.

Hon.-Doz.: Adalb. **Shek v. Vugrovec,** Wakufrecht 1 g.; d. in Bosnien u. d. Herzegowina geltend. R. 1 g.; bosn.-herzeg. Strafr., Strafproz., Preßgesetz 1 m. 2 g.; Agrarr. 1 g.

III. Medizinische Fakultät.

Dekan: Alb. **Haberda.**

1. *Pff. em.:* a) *Pff. ord.:* K. **Toldt** (3. 5. 40) (Anat.). — V. **Ebner** Ritter **v. Rofenstein** (4. 2. 42) (Histol.). — E. **Fuchs** (14. 9. 51) (Augenh.). — Ant. **Weichselbaum** (18. 2. 45) (pathol. Anat.). — Jos. **Moeller** (21. 3. 48) (Pharmakol.). — Siegm. **Exner** (5. 4. 44) (Physiol.) — V. v. **Urbantschitsch** (10. 9. 47) (Ohrenh.) — Jul. v. **Scheff** (16. 11. 46) (Zahnh.) — b) *Pff. ext. m. Tit. u. Char. e. Pf. ord.:* Mor. **Benedikt** (30. 6. 35) (Elektrother.). — Adam **Politzer** (1. 10. 35) (Ohrenhlkde.). — Aug. Ritter **v. Reuß** (5. 11. 41) (Augenh.). — c) *Pff. ext.:* Alois **Dalla Rosa** (16. 8. 48) (Anat.). — O. **Bergmeister** (15. 2. 49) (Augenh.). — Salom. **Klein** (12. 8. 45) (Augenh.).

2. Professoren-Kollegium.

Pff. ord.: F. **Schauta** (15. 7. 49) geburtsh.-gynäkol. Klin. m. Prakt. u. Internat (Vorlesg.) 3 m. 2. — Jul. **Wagner v. Jauregg** (1. 8. 57) psychiatr. Klin. 2 m. $1^1/_2$ + 1 m. 2. — Hans Horst **Meyer** (17. 3. 53) Toxikol. 2 m. 2; °°°pharmakol. Arbtn. (m. E. Pick u. Fröhlich) 30 stdg. g.; Vorlesgn. üb. Arzneiverordngsl. (m. Fröhlich) 2. — F. **Dimmer** (7. 12. 55) ophthalmol. Klin., II. Tl. 5; Skioptikondemonstr. dazu 1 g. — Ferd. **Hochstetter** (5. 2. 61) Anat. d. Menschen, Knochen-, Muskel- u. Eingeweidel. 6; Demonstr. u. Übgn.; Demonstr. anat. u. entw.-gesch. Präparate m. Hilfe d. Projekt.-Appar. 1 g. — **N. N.** [Nachf. d. †Pf. ord. Alex. Koliskoj allg. u. spez. pathol. Anat. 5; pathol.-histol. u. bakt. Arbtn. f. Vorger. tägl. g.; pathol. anat. Prakt. 2. — R. **Paltauf** (9. 2. 58) exp. Pathol. 5; °pathol.-bakteriol. Kurs 3 m. 2 (8 wöch.). — **N. N.** [Nachf. d. †Pf. ord. Stefan Bernheimer] ophthalmol. Klin. 5. — Ant. Frhr. **v. Eiselsberg** (31. 7. 60) chir. Klin. m. Prakt. 5 m. $1^1/_2$. — G. **Riehl** (10. 2. 55) dermatol. Klin., Vorlesgn. üb. Pathol. u. Ther. d. Hautkrkhtn. u. vener. Affektionen 5. — Jul. **Hochenegg** (2. 8. 59) chir. Klin. m. Prakt. 5 m. $1^1/_2$. — E. **Finger** (8. 7. 56) Klin. d. Haut- u. Geschl.-Krkhtn. 5; Ther. d. Haut- u. Geschl.-Krkhtn. 1 g. — Arth. **Schattenfroh** (27. 10. 63) Hyg. 2 m. $1^1/_2$ + 2; °hyg. Arbtn. f. Geübt. tägl. g. (Lab.-Taxe 40 K.). — Norb. v. **Ortner** (10. 8. 65) med. Klin. m. Prakt. 5 m. $1^1/_2$. — E. **Wertheim** (21. 2. 64) geburtsh.-gynäkol. Klin. m. Prakt. u. Internat 5 m. 2. — Jul. **Tandler,** Anat. d. Menschen, Knochen-, Muskel- u. Eingeweidel. 6; Demonstr. u. Übgn. 6 m. 2; topogr. Anat. 1 m. 2. — Klem. **v. Pirquet,** Kinderhlkde, m. bes. Berücks. d. Infekt.-Krkhtn. 3 m. $1^1/_2$; Ernährgskde. 1. — Frz. **Chvostek** (30. 10. 64) med. Klin. m. Prakt. 5 m. $1^1/_2$. — Jos. **Schaffer** (13. 10. 61) Histol. nebst Anltg. z. Gebrauche d. Mikroskops 5; histol. Übgn. f. Stud. 6; prakt. Arbtn. im histol. Inst. 5 m. 9 + 1 m. 4 (Labor.-Taxe 40 K.). — **N. N.** [Nachf. d. †Pf. ord. O. v. Chiari] Laryngo- u. Rhinosk. m. prakt. Übgn. f. Stud. 2. — F. **Wenckebach** (24. 3. 64) med. Klin. m. Prakt. 5 m. $1^1/_2$. — Alb. **Haberda** (29. 1. 68) ge-

Digitized by Google

richtl. Med. 5. — **N. N.** [Nachf. d. †Pf. ord. Jul. Mauthner] Chem. f. Med. 5; prakt. Übgn. in Chem. halb-u. ganztg.; chem. Übgn. f. Med. 4. — Arn. **Durig** (12. 11. 72) [Nachf. d. Pf. ord. Siegm. Exner (i. R.)] Physiol. 5; physiol. Übgn. 3; wiss. Arbtn. f. Vorger. tägl. g. — **M. Neuburger,** Grundriß. d. Gesch. d. Med. 2 g.; med. Klassiker (ausgew. Kap.) 2 g.; Anecdota medica 1 g.

Pff. ext. m. Tit. u. Char. e. Pf. ord.: Heinr. **Obersteiner** (13. 11. 47) †***Arbtn. üb. normale u. pathol. Histol. d. Nervensyst. tägl. (Ärzte 40 K., Stud. 12 K.). — **N. N.** [Nachf. d. Pf. V. v. Urbantschitsch (i. R.)] Klin. d. Ohrenkrkhtn., Semestr.-Vorlesg. f. Med. 1 m. 2. — **N. N.** [Nachf. d. Pf. Jul. v. Scheff (i. R.)] **Semestr.-Vorlesgn. üb. operative Zahnhlkde. 5 m. 2; †***Semestr.-Vorlesgn. üb. Zahnersatzkde. 5 m. 2 (100 K., Lab.-Taxe 30 K.). — Alois **Kreidl** (Physiol.) kündigt später an. — Alex. **Fraenkel** (9. 12. 57) allg. Chir. m. Prakt. 5 m. 1½. — Rol. **Graßberger** (26. 11. 67) Schulhyg. f. Lehramtskand. 1 m. 2; Prakt. f. Physikatskand. (10 wöch.) (Lab.-Taxe 40 K.).

Pff. ext.: A. **Lorenz** (21. 4. 54) orthop. Chir. 3 m. 2 (4 wöch.); orthop. Chir. (Semestr.-Vorlesg.) 1 g. — Hub. **Peters** (23. 9. 59) geburtsh. Operat.-Kurs m. Übgn. am Phantom 5 (5 wöch., Ärzte 50 K.). — Alfr. **Fischel** (26. 9. 68) Entwicklg. d. Menschen 3; ***wiss. Arbtn. im embryol. Inst. 6 m. 10 (Lab.-Taxe 40 K.). — F. **Schlagenhaufer,** Technik d. pathol.-anatom. Sektionen 3.

3. Außer dem Professoren-Kollegium.

Pff. ext. m. Tit. u. Char. e. Pf. ord.: Osk. **Stoerk** (29. 5. 70) pathol.-anatom. Demonstr. 1; pathol.-histol. Ügn. 2 m. 2. — E. **Pick,** Einf. in d. exp. Ther. 1; Toxikol. f. Physikatskand. 2. — O. Ritter v. **Fürth,** physiol. Chem. 2; °wiss. Arbtn. (chem. Physiol.) tägl. g. (Lab.-Taxe 70 K.). — G. **Gaertner** (28. 9. 55) †***exp. Pathol., Vorführg. d. wicht. Versuche aus d. Lehre v. Kreislaufe, d. Atmg. u. Absonderg. (4 wöch., 40 K.). — Salom. **Ehrmann** (19. 2. 55) Dermatol. u. Syphilidol. (ausgew. Kap.) 3. — Alois **Pick** (15. 10. 59) Ther. d. inn. Krkhtn. 1 m. 2; Magen- u. Darmkrkhtn. 2.

Pff. ext.: Jak. **Pal** (22. 1. 63) klin. Untersuchgsmethdn. f. Stud. 1 m. 2; klin. Prakt. f. Stud. 6; Krkhtn. d. Bauchorg. 1. — F. **Kovács** (16. 1. 61) Diagnost. u. Ther. inn. Krkhtn. am Krknbette, f. Vorger. u. Rigorosant. 3. — Fritz **Obermayer** (23. 11. 61) chem. Untersuchg. d. Sekrete u. Exkrete 2. — Gg. **Joannovics,** allg. u. exp. Pathol. (ausgew. Kap.) 1; pathol.-histol. Übgn. 2 m. 2. — K. **Landsteiner** (14. 6. 68) Arbtn. aus d. Gebiete d. Immunit.-Lehre u. Bakteriol. tägl. — O. **Zuckerkandl** (28. 12. 61) Einf. in d. Klin. d. Urol. 1 m. 2 g. — F. **Reuter,** plötzl. Tod aus natürl. Ursache 2; Giftmord u. -versuch, f. Med. u. Jur. 2. — Jul. **Rothberger,** exp. Pathol. (Herz u. Gefäße) 2; †***Kurs üb. Elektrokardiogr. 12 stdg. (4 wöch., 50 K.). — Alfr. **Fröhlich,** Pharmakol. d. Herzens u. d. Gefäße 1; s. a. Pf. ord. Hans Horst Meyer. — W. **Knöpfelmacher** (25. 8. 66) †***Kurs üb. Kinderkrkhtn. 5 (4 wöch., 50 K.). — Jul. **Bartel,** pathol.-anatom. u. histol. Demonstr. 1. — Em. **Redlich** (18. 1. 66) Nervenkrkhtn. 2 m. 1½. — Wolfg. **Pauli** (11. 9. 69) ***Kolloidchem., physikal. Chem. in Biol. u. Med. (Arbtn.) (Lab.-Taxe 50 K.). — Em. **Raimann,** forens. Psychiatr. 2 m. 2. — J. P. **Karplus** (25. 10. 66) Nervenkrkhtn. 2.

Digitized by Google

— K. **Sternberg** (20. 11. 72) (pathol. Anat.) hat nicht angekündigt. — Heinr. **Reichel** (Hyg.) liest nicht. — E. **Freund** (med. Chem.) hat nicht angekündigt. — Sigm. **Fränkel** (22. 5. 68) Theor. d. Arzneimittelsynthese 1; qualitat. u. quantitat. Harnanal. (6 wöch., 50 K.); Arbtn. f. Vorger. (monatl. Lab.-Taxe 100 K.). — Rud. **Maresch**, pathol. Anat. u. Histol. (ausgew. Kap.) m. Demonstr. 2. — G. **Alexander** (18. 12. 73) Kriegsverletzgn. u. -krkhtn. d. Gehörorg. 1 m. 2; Semestr.-Kurs üb. prakt. Ohrenhlkde. f. Stud. 3; Mikrosk. d. Gehörorg. (2 monat., Ärzte 100 K.). — Rob. **Stigler**, Physiol. d. Menschen in Diskuss.-Vorlesgn. 5; physiol. Übgn. (m. Kreidl); Rassenphysiol. 1; wiss. Arbtn. (physiol. Optik) tägl. g. — E. **Pribram**, Diagnost., Prophylaxe u. ätiol. Ther. d. Infekt.-Krkhtn. 1. — Mor. **Sachs** (3. 6. 65) Lehre v. d. Augenoperat. 2; Anomalien d. Stellg. u. d. Beweglichkt. d. Augen 1. — O. **Marburg**, normale u. pathol. Histol. d. menschl. Zentralnervensyst. 6 (4 wöch.); Grundz. d. Pathol. d. menschl. Nervensyst. 1. — R. v. **Wiesner**, pathol. Sezierübgn. f. Stud. (m. Erdheim) 3; bakt. Kurs f. Stud. 1. — K. **Ewald** (7. 6. 65) Anästhesiergsmethdn. 1 m. 3. (6 wöch.). — Alois **Strasser** (2. 12. 67) Hydrother. d. inn. Krkhtn. 3 (6 wöch., Ärzte 50 K.). — Guido **Holzknecht** (3. 12. 72) prakt. Kurse üb. Kriegsröntgenol. 14 tg. g. — Hans **Spitzy**, orthop. Indikat. u. Ther. (inkl. Massage) 2; Prothesenbau 1; Nachbehdlg. v. Kriegsverletzgn., 3 wöch. Kurse f. Ärzte u. Med. 1 m. 2 g. — Jos. **Kyrle**, Klin. u. Ther. d. Gonorrhoe 1; Diagnost. u. Ther. d. Haut- u. Geschl.-Krkhtn. (prakt. Übgn.) (m. Müller) 5 (4 wöch.). — Jak. **Erdheim**, pathol.-histol. Übgn. f. Stud. 2 m. 2; pathol. Histol. f. Stud. 2; pathol.-anat. Diagnost. f. Stud. 1; s. a. Pf. ext. Erdheim.

Dozz. m. Tit. e. Pf. ord.: Flor. **Kratschmer** (20. 4. 43) (Hyg.) hat nicht angekündigt. — R. **Kretz**, med. Hodeget. 3 (2 wöch., Anf. d. Sem.).

Dozz. m. Tit. e. Pf. ext.: Mor. **Heitler** (21. 3. 47) (inn. Med.) hat nicht angekündigt. — Alb. **Bing** (30. 9. 44) Ohrenhlkde. (Semestr.-Kurs) 1 m. 2. — Leop. **Königstein** (26. 4. 51) Diagnost. u. Ther. d. Augenkrkhtn. (prakt. Übgn.) (6 wöch., 50 K.). — Maxim. Edler v. **Zeibl** (7. 6. 53) Hautkrkhtn., Syphil. u. Blennorrhag. 5 (6 wöch.). — Heinr. **Paschkis** (21. 9. 49) hat nicht angekündigt. — W. **Roth** (14. 2. 48) †***Laryngo- u. Rhinosk. 5 (6 wöch., Ärzte 50 K.). — Sigm. **Freud** (6. 6. 56) psychoanalyt. Neurosenlehre 1 m. 2. — K. Aug. **Herzfeld** (12. 7. 61) †Einf. in d. gynäkol. Diagnost. u. Ther. m. bes. Berücks. d. Anat. d. Sexualorg. 1 m. 2; †**Repetit. d. Geburtsh. (Operat.-Kurs) (Semestr.-Kurs) 2; geburtsh. Propädeut. 2. — Mich. **Großmann** (13. 12. 48) Laryngo- u. Rhinosk. 5 (6 wöch., Ärzte 60 K.); Anat. u. Physiol. d. Kehlkopfes 1. — Benj. **Gomperz** (6. 10. 61) †***Pathol. u. Ther. d. Ohrenerkrkgn. m. bes. Berücks. d. früh. Kindesalt. 6 (5—6 wöch., Ärzte 50 K.); Semestr.-Kurs üb. prakt. Ohrenhlkde., f. Stud. 1 m. 2. — Maxim. **Sternberg** (27. 10. 65) Herzkrkhtn. 1 m. 2. — Em. **Schütz** (25. 9. 53) †*Methoden d. Untersuchg. d. Magens u. d. Darmes (inkl. Rektosk.) 3 (4 wöch., Ärzte 30 K.); †Ambulator. d. Magen- u. Darmkrkhtn. 3 (4 wöch., Ärzte 30 K.); †***Rektosk. (6 stdg., 40 K.). — Jul. **Schnitzler** (13. 6. 65) chir. Prakt. m. Demonstr. 1½. — Leop. **Réthi** (18. 1. 57) †***Laryngo-Rhinosk. u. Lokalther. 4 (5 bzw. 6 wöch. Kurse,

Digitized by Google

Ärzte 60 K.); laryngo-rhinol. Propädeut. (Semestr.-Vorlesg.) 2. — Art. **Klein** (19. 6. 63) Immunit. u. Serol. in ihr. Beziehgn. z. inn. Med. 1. — Jul. **Mannaberg** (9. 5. 60) Poliklin. inn. Krkhtn. m. Übgn. in d. Diagnost. u. Ther. 4; klin. Propädeut. 1 m. 2. — R. Ritter **Braun v. Fernwald** (18. 2. 62) geburtsh. Operat.-Lehre 5 (6 wöch.). — H. **Schlesinger** (2. 6. 68) Einf. in d. physikal. Krankenuntersuchg., f. Stud. 1; Ther. inn. Krkhtn., f. Stud. u. Ärzte 1. — Konr. **Büdinger** (12. 2. 67) (Chir.) liest nicht. — Hugo **Wintersteiner** (6. 3. 65) Diagnost. u. Ther. d. Augenkrkhtn. m. bes. Berücks. ihr. Zusammenhanges m. Allg.-Erkrkgn. 1; †***pathol. Histol. d. Auges f. Vorger. (monatl. 100 K.). — Rob. **Ritter v. Töply** (Gesch. d. Med.) liest nicht. — Em. **Schwarz**, Pathol. d. hämatopoet. Apparates 1. — Em. **Fronz** (17. 9. 60) Erkrkgn. d. Neugeborenen u. Säuglinge 1. — Markus **Hajek**, †Pathol. u. Ther. d. Nebenhöhlenerkrkgn. d. Nase m. bes. Berücks. d. Operat.-Methdn. (5 wöch., 60 K.); †***prakt. Laryngol. u. Rhinol. (5 wöch., 60 K.); †***rhinol. Operat.-Kurs 2 (5 wöch., 40 K.). — **N. N.** [Nachf. d. † Pf. Hans Koschier] Laryngo- u. Rhinosk. 2. — G. **Singer** (28. 2. 67) Darmkrkhtn. (inkl. Rekto-Romanosk.) 1; †**Diagnost. u. Ther. d. Magen- u. Darmkrkhtn. 2 (6 wöch., Ärzte 50 K.). — Ferd. **Alt** (26. 12. 67) Semestr.-Kurs üb. Ohrenhlkde. f. Stud. 2; †***Ohrenhlkde. f. Ärzte u. Stud. (5 wöch., Ärzte 60 K.). — L. **Mandl** (20. 8. 62) ***prakt. Kurse üb. Gynäkol. (5 wöch., 60 K.). — Jos. **Hockauf** (30. 11. 60) Mikrosk. d. vegetabil. Nahrgs.- u. Genußmittel 3; prakt. Übgn. in d. Rezeptur 2; †Mikrosk. gepulvert. vegetabil. Arzneimittel (4 wöch., 70 K.); wiss. Grundlag. d. Pharmakogn. 1. — L. **Braun** (12. 8. 67) Kreislaufspathol. (ausgew. Kap.) (Semestr.-Koll.) 2. — Jul. **Neumann** (10. 8. 68) Vorbereitgskurse f. d. geburtsh. u. gynäkol. Klin. 5 (6 wöch.). — V. **Hammerschlag** (17. 6. 70) Ohrenhlkde. (Semestr.-Kolleg.) 1 m. 3 (Ärzte 40 K.). Siegm. **Erben** (25. 4. 63) †*Neurol. m. prakt. Übgn. 2 (40 K.). — F. **Pineles** (23. 9. 68) Auskultat. u. Perkuss. 1; Poliklin. inn. Erkrkgn. 2. — L. **Unger** (1. 10. 48) Impfkde. (Schutzpockenimpfg.) m. prakt. Übgn. 1. — Rud. **Loos** (8. 10. 66) Semestr.-Vorlesg. üb. Zahnhlkde. m. prakt. Übgn., f. Stud. 3. — E. **Bischoff** (6. 2. 68) (Psychiatr.) hat nicht angekündigt. — K. **Biehl** (28. 9. 69) Kriegsschäden d. Ohres 5. — W. **Latzko** (3. 3. 63) gynäkol. Propädeut. 1 m. 2; gynäkol. Fortbildgskurs f. prakt. Ärzte (Inländer) 2 (5 wöch.); zystosk. Propädeut. 1. — Osk. **Föderl** (22. 7. 65) Unterleibsbrüche 2 monat.; Propädeut. d. Chir. (Semestr.-Koll.) 3 m. 2. — F. **Friedländer** Ritter **v. Malheim** (7. 6. 67) Chir. d. Kindesalt. 1 m. 2. — Heinr. **Winterberg** (11. 5. 67) (allg. u. exp. Pathol.) hat nicht angekündigt. — Alex. **Pilcz** (2. 8. 71) (Psychiatr.) dgl. — Jul. **Zappert** (2. 4. 67) †***Nervenkrkhtn. im Kindesalt. 3 (15 stdg., Ärzte 40 K.). — Jos. **Fabricius** (23. 1. 65) Einf. in d. gynäkol. Diagnost. u. Ther. 1 m. 2. — Gabor **Nobl** (12. 10. 64) Diagnost. u. Ther. d. Haut- u. Geschl.-Krkhtn. 1; †***diagnost.-therapeut. Prakt. d. Haut- u. Geschl.-Krkhtn. 5 (4 wöch., 50 K.). — Gg. **Lotheißen** (14. 9. 68) Diagn. u. Ther. chir. Krkhtn. 1. — Jos. v. **Halban** (10. 10. 70) Einf. in d. Klin. d. Frauenkrkhtn. 1; †*Kurs üb. operative Gynäkol. (100 K.); geburtsh. Operat.-Kurs m. Übgn. am Phantom 5 (6 wöch., Ärzte 30 K.). — Leop. **Harmer** (22. 12. 69) †*laryngo-rhinol. Operat. an d. Leiche 5 (4 wöch., 70 K.); †*Anat.

Digitized by Google

u. Pathol. d. Nebenhöhlen d. Nase 3 (4 wöch., 25 K.). — Leop. **Freund** (5. 4. 68) †***Elektrother. (10 stdg., 50 K.); †***med. Radiol. 5 (4 wöch., 50 K.). — Rob. **Kienböck** (11. 1. 71) Grundz. d. med. Radiol. 1 g.; †***radiol. Prakt. (6 wöch., 100 K.); Kurs üb. Radiol. (20 stdg., 50 K.). — Jos. **Sorgo** (7. 11. 69) Prophylaxe, Ther. u. Klin. d. Lungentuberkul. 1. — Heinr. v. **Peham**, gynäkol. Diagnost. 1 m. 2. — Rud. **Weiser** (Zahnh.) liest nicht. — V. **Hanke**, Verletzgn. d. Auges u. ihre Sachverständigenbegutachtg. 1; Kriegsverletzgn. d. Sehorgans 1. — Heinr. **Schuf**, Klinik d. Nierenkrkhtn. 1; Ther. d. Lungentuberkul. 1. — J. **Fein**, †***Anat. d. Kehlkopfes u. d. Nase (6—7 wöch.); †***laryngo-rhinol. Prakt. 6 m. 2 (4 wöch., 100 K.); †***Operat.-Kurs an d. Leiche (4—6 wöch., 70 K.). — K. Ritter v. **Stejskal**, üb. Herzarrhythmie (Semestr.-Koll.) 2. — G. **Wunschheim** Ritter v. **Lilienthal** (Zahnh.) liest nicht. — Alfr. **Fuchs**, Kriegsverletzgn. d. Zentralnervensyst. 1 m. 2; †*Pathol. u. Ther. d. Nervenkrkhtn. m. Einschl. d. wicht. Psychosen (4 wöch., 50 K.); Prakt. in Elektrodiagnost. u. -ther. 2; †***psychiatr.-neurol. Kurse f. Stud. (m. Pötzl) (20 stdg., 60 K.). — Mor. **Oppenheim**, Gewerbekrkhtn. d. Haut 1; Bedeutg., Verbreitg. u. Bekämpfg. d. Geschl.-Krkhtn., f. all. Fak. 1 g.; †*Diagnost. u. Ther. d. Haut- u. Geschl.-Krkhtn., 4 wöch. prakt. Kurse (Ärzte 50 K., Stud. 30 K.). — F. **Hitschmann**, d. entzündl. Veränderg. d. weibl. Genitales 1. — Arth. **Schüller**, Schädelpathol. 1; †***Röntgendiagnost. d. Erkrkgn. d. Kopfes (10 stdg., 50 K.). — Siegfr. **Grosz**, †***Pathol. u. Ther. d. Gonorrhoe 2 (6 wöch., 50 K.); Ther. d. Hautkrkhtn. 2 (4 wöch.); †***Diagnost. u. Ther. d. Haut- u. Geschl.-Krkhtn. 2 (6 wöch., 30 K.). — W. **Falta**, †***Diagnost. u. Ther. d. Magen-, Darm- u. Stoffwechselkrkhtn. 5 (4 wöch., 50 K.); Klin. u. Ther. d. Ernährgs.- u. Stoffwechselkrkhtn. 2 m. 2. — Heinr. **Neumann**, prakt. Ohrenhlkde. 2. — Hugo **Salomon**, allg. u. spez. Diätet. 1; ***prakt. Diätet. (Kochkurs) 3 m. 2 (4 wöch., 60 K.). — P. **Albrecht**, Übgn. in chir. Diagnost. u. Ther. 1 m. 2. — Hans **Lorenz**, Chir. d. Kindesalt. 1 m. 3; Abdominalchir. 2. — Hans **Eppinger**, ***allg. Pathol. u. Ther. inn. Krkhtn. 1 m. 2; Repetit. d. inn. Med. (m. Elias) 3. — Rob. **Doerr**, Seuchenbekämpfg. im Kriege 2. — Erw. **Stransky**, Prakt. d. klin. Psychiatr., f. Stud. 1 m. 2; allg. Psychiatr., f. Stud. 1 g. — Jos. **Wiesel**, Ther. d. Herz- u. Gefäßkrkhtn. 1; Pathol. d. Nieren 1. — F. **Kermauner**, geburtsh. Sem. f. Vorger. 1. — Leo **Fleischmann**, normale u. pathol. Histol. d. Zähne 2. — Alfr. **Exner** (Chir.) liest nicht. — Egon **Ranzi**, Fraktur. u. Luxat. 2 (8—10 wöch.). — Pf. an d. tierärztl. Hochsch. K. **Schwarz**, prakt. physiol. Arbtn. f. Vorger. 6 m. 9 g. — O. v. **Frisch**, Kriegsverletzgn. d. Knochen u. Gelenke (Semestr.-Vorlesg.) 1 m. 2 g. — E. Ritter v. **Czyhlarz** (1. 10. 73) Klin. d. Herzkrkhtn. 1; Begutachtg. f. d. Lebensversicherg. 1. — Konst. **Bucura**, Geschl.-Krkhtn. d. Weibes 1. — L. **Jehle**, †Krkhtn. d. Kindesalt. (Vorlesgn. u. Prakt.) sowie üb. d. Ernährg. d. gesund. u. ernährgsgestört. Säuglings 5 (4 wöch., Ärzte 50 K.). — Mich. **Eisler** v. **Terramare**, Agglutinat., Präzipitat. u. ihre diagnost. Verwendg. 1. — Béla **Schick**, Prakt. d. Kinderkrkhtn. 1.

Dozz.: Ign. **Eisenschitz** (30. 6. 39) †*Krkhtn. d. Kindesalt. 3 (8—9 wöch., Ärzte 30 K.). — Jos. **Drozda** (6. 5. 55) †***physikal. Diagnost.

Digitized by Google

3 m. $1^1/_2$ (5—6 wöch., Ärzte 50 K., Stud. 30 K.); †***klin. Kasuist. 1 m. 2 (3 mönat. Kurse, Ärzte 24 K.). — Alex. **Holländer** (5. 10. 51) (Psychiatr.) hat nicht angekündigt. — Egon **Braun** Ritter v. **Fernwald** (18. 5. 62) (Gynäkol.) hat nicht angekündigt. — Em. **Ullmann** (Chir.) dgl. — K. **Foltanek** (23. 10. 56) (Kinderhlkde.) liest nicht. — Alb. **Hammerschlag** (4. 10. 63) (inn. Med.) hat nicht angekündigt. — M. **Herz** (3. 4. 65) †***Ther. d. Herzkrkhtn. 5 (4 wöch., 30 K.); ausgew. Kap. d. Herzpathol. u. Ther. 2 (2—4 wöch.). — Leop. **Müller** (12. 2. 61) Funkt.-Störgn. d. Augenmuskeln im Zusammenhg. m. intern. u. Nervenerkrkgn. 1; Operat.-Lehre, Ophthalmosk. 5 (2 monat., Ärzte 50 bezw. 42 K.). — Rud. **Kolisch** (10. 2. 67) Pathol. u. Ther. d. Diabetes mellitus 1 m 2; diätet. Ther. chron. Krkhtn. 2. — Alfr. **Topolanski** (26. 6. 61) Propädeut. d. Augenhlkde. 2; †***Diagnost. u. Ther. d. Augenkrkhtn. 1 (6 wöch., 30 K.) — K. **Ullmann** (27. 9. 60) Gonorrhoe u. Syphil. (Prakt. (4—5 wöch.); Behdlg. d. Dermatosen im Kriege u. Frieden. 3. — Jul. **Weiß** (7. 2. 67) †***Kurs üb. physikal. Ther. inn. Krkhtn. (4 wöch., 40 K.). — Heinr. **Ludwig** (2. 5. 65) gynäkol. Operat.-Kurs m. Übgn. am Kadaver 2 m. 2 (30 K.).; †*geburtsh. Operat.-Kurs m. Übgn. am Kadaver 30 K.). — Leop. Ritter v. **Dittel** (6. 11. 61) (Gynäkol.) liest nicht. — A. **Elzholz** (6. 9. 63) psychiatr. Symptomatol. als Einf. in d. Klin. d. Geisteskrkhtn. 1. — Rud. **Savor** (20. 1. 67) (Gynäkol.) hat nicht angekündigt. — F. v. **Sölder** (27. 4. 67) psychiatr. Diagnost. 1. — K. **Funke**, (Chir.) hat nicht angekündigt. — Arth. **Schiff** (13. 5. 71) (inn. Med.) dgl. — Pf. an d. tierärztl. Hochsch. Th. **Panzer** (3. 11. 72) Fragen aus d. Ernährgsl. 1; sanit.-polizeil.-chem. Untersuchgn. u. Prüfg. d. offizinell. chem. Arzneipräpar., f. Physikatskand. 2. — Dom. **Pupovac** (27. 4. 69) Diagn. u. Ther. d. chir. Krkhtn. d. Magendarmkanales m. Demonstr. 1 m. 2. — P. **Moser** (23. 8. 65) Infekt.-Krkhtn. d. Kindesalt. 1; Repetit. d. Kinderkrkhtn., 1; Pflege u. Ernährg. d. Kindes im Säuglingsalt. 1. — Ant. **Bum** (2. 7. 56) †***Massage u. Heilgymnast., nur f. Ärzte 6 (4 wöch., 80 K.); Nachbehdlg. v. Kriegsverletzgn. 1 g. — F. **Luithlen**, Einf. in d. Ther. d. Hautkrkhtn. 2; Kurs üb. Ther. d. Hautkrkhtn. (4 wöch., Ärzte 20 K.); Pharmakol. d. Haut- u. Geschl.-Krkhtn. (ausgew. Kap.) 1. — W. **Schlesinger**, †***Diät u. Küche m. prakt. Vorführg. 2 m. 2 (6 wöch., 60 K.). — Rob. **Breuer**, Klin. d. Herz- u. Lungenkrkhtn. 2 m. $1^1/_2$. — Ant. **Brosch**, pathol. Sezierübgn. 1. — Jul. **Donath**, Einf. in d. Diagnost. u. Ther. d. Magen- u. Darmerkrkgn. 1; klin., mikrosk. u. chem. Untersuchgsmethdn. 1 m. 2. — F. **Wechsberg**, Diagnost. u. Ther. inn. Erkrkgn. 1 m. 2. — K. **Hochsinger**, *Diagnost. u. Ther. d. Kinderkrkhtn. 3 (2 monat.). — Heinr. **Keitler** (31. 5. 74) Diagnost. u. Ther. d. Frauenkrkhtn. 1 m 2; †*** gynäkol. Operat.-Lehre m. Übgn. am Kadaver 3 m. 2 (4 wöch., 100 K.). — Hugo **Frey**, Semestr.-Kolleg üb. Ohrenhlkde. f. Stud. 3; †***prakt. u. klin. Ohrenhlkde. (4 wöch., 60 K.). — L. **Wick**, Bade- u. Trinkkuren 1 g. (6 wöch.). — Rud. **Kaufmann**, Anal. d. Pulsarrhythmien 2; Perkuss. u. Auskultat. 2 m. 2. — Alfr. **Brandweiner** (Dermatol.) liest nicht. — W. **Wallisch**, Semestr.-Vorlesg. üb. Zahnhlkde. 1 m. 2. — Leop. **Senfelder** (Gesch. d. Med.) liest nicht. — Maximil. **Weinberger**, Perkuss., Auskultat. etc. 2; †***Diagnost., Pathol. u. Therapeut.

Digitized by Google

inn. Krkhtn. (4—6 wöch., Ärzte 50 K., Stud. 30 K.); — Walt. **Pick** (Dermatol.) ließt nicht. — Steph. **Jellinek**, Einf. in d. Elektropathol. 1. — Nicol. **v. Jagić**, Blutuntersuchg. u. Blutkrkhtn. m. prakt. Übgn. in Färbetechn. u. Mikrosk. 1 m. 2.; Klin. d. Abdominalerkrkgn. 1 m. 2. — L. **Teleky**, soz. Fürsorge 2 g.; soz. Versichergsmed. (Begutachtg.) 1; Sem.-Übgn. (soz. Med.) 1 m. 2. — Walt. **Zweig**, Diagn. u. Ther. d. Magen- u. Darmkrkhtn. inkl. Rektosk. 1. — K. **Glaeßner**, Vorlesg. üb. epidem. Krkhtn. im Kriege 2; Tuberkulinbehdlg. im Felde 2. — Em. **Glas**, Tracheo- u. Ösophagosk.; Kriegsverletzgn. v. Hals u. Nase g.; laryngo-rhinol. Operat. am Kadaver 5 m. (60 K.). — K. **Reitter**, †°spez. Ther. b. inn. Krkhtn. 1 + 1 m. 2. — Alb. **Blau**, †°°°gynäkol. Operat.-Lehre m. Übgn. am Kadaver (8 wöch., 100 K.); geburtsh. Operat.-Lehre (Semestr.-Kolleg) 1. — Hans **Lauber** (Augenh.) hat nicht angekündigt. — O. **Kren**, Einf. in d. Dermatol. 1; †°°°Diagnost. u. Ther. d. Hautkrkhtn. (4 wöch., Ärzte 60 K., Stud. 30 K.). — G. **Scherber**, Klin. u. Ther. d. Haut- u. Geschl.-Krkhtn. 3; Klin. u. Ther. d. Gonorrhoe 2. — Frz. **Erben**, †°°°Ther. inn. Krkhtn. m. bes. Berücks. d. Nebenwirkgn. d. Arzneim. 4. — Em. **Mattauschek** (Psychiatr.) liest nicht. — Arth. **Foges**, Diagnost. d. Frauenkrkhtn. 1.; Beziehgn. d. Erkrgn. d. weibl. Genitales z. d. Darmerkrgn. 1. — H. **Ulbrich** (2. 5. 76) (Augenhlkde.) hat nicht angekündigt. — Hans **Salzer** (Chir.) dgl. — Giolio **Bonvicini** (Psychiatr.) dgl. — Bert. **Spitzer**, Semestr.-Vorlesgn. üb. Zahnhlkde., f. Stud. 3. — Rob. **Cristofoletti**, Pathol. u. Ther. d. Prolapses 1. — Hugo **Leischner** (Chir.) hat nicht angekündigt. — O. **Porges**, †°Diagnost. u. Ther. d. Magen- u. Darmkrkhtn. (4 wöch., 50 K.); Diätbehdlg. inn. Krkhtn. 1.; °klin. Labor.-Arbtn. f. Vorger. tägl. g. — O. **Pötzl**, Parallelen zw. Psychol. u. Hirnpathol. 1 m. 2. — Walt. **Hausmann**, exp. Grundlag. d. Lichtther. 1. — V. **Blum**, †°°°Kurs üb. Urol. (6 wöch., 60 K.); †°°°urol. Operat.-Lehre m. Übgn. am Kadaver (80 K.).; Kriegsverletzgn. d. Harnorg. 2 g. — — O. **Mayer**, †Chir. d. Ohres 5 (4 wöch., Ärzte 60 K.); Semestr.-Vorlesg. üb. Ohrenhlkde., f. Stud. 1 m. 2; †°°°pathol. Histol. d. Gehörorg. 3 (6 wöch., 60 K.). — G. **Bondy**, Einf. in d. Ohrenhlkde. 1; †°°°Klin. d. Ohrenkrkhtn. (20 stdg., 60 K.); †°°°chir. Erkrkgn. d. Ohres einschl. d. intrakraniell. Komplikat. (20 stdg., 60 K.). — Leop. **Moll**, Ernährgsstörgn. im Säuglingsalt. u. ihre Behdlg. 1 g. — R. **Volk**, Hauttuberkul. u. ihre Behdlg. 1. — Alfr. **v. Decastello**, Diagn. u. Ther. d. Lungenkrkhtn. 1. — V. **Mucha** (Dermatol.) liest nicht. — L. **Adler**, Einf. in d. gynäkol. Diagnost. u. Ther. 2. — K. **Meixner**, gerichtsärztl. Prakt. (m. Katz) 1 m. 2. — Jos. **Berze** (Psychiatr.) dgl. — Rud. **Fleckseder**, Pharmakother. d. Kreislaufserkrkgn. 1. — K. **Leiner**, †°°°Dermatosen d. Kindesalt. 3 (4 wöch., 30 K.); Dermatosen d. Säuglingsalt. 1. — R. **Bauer**, Funkt.-Prüfg. inn. Org. 2. — Alb. **v. Müller** (inn. Med.) hat nicht angekündigt. — W. **Neumann**, Pathol. u. Ther. d. Lungenkrkhtn. m. bes. Berücks. d. Tuberkul. 1 m. 2; Perkuss. u. Auskultat. (m. Radonićić) 5 (5 wöch.). — Rud. **Neurath**, Diagnost. d. Kinderkrkhtn. an d. Hand poliklin. Materials 3 (6 wöch., Ärzte 20 K.). — R. **Stern** (Neuropathol.) hat nicht angekündigt. — Walt. **Kolmer**, allg. Zellenlehre m. Berücks. d. vergl. Histol. 1. — W. **Weibel**, Einf. in d. Gynäkol. 1. — Hans **Thaler**, allg. Geburtsh. (Besprechg.

Digitized by Google

einzeln. Kapitel) 1. — Konst. v. **Economo**, heredit. Verhältn. bei Psychosen 1 g. — Em. **Zak**, Ther. inn. Krkhtn. m. bes. Berücks. d. Stoffwechselkrkhtn. 1. — Alb. **Herz**, Infekt.-Krkhtn. im Kriege 2. — Hans **Finsterer**, Lokalanästhes. m. Demonstr. 1 m. 2. — Hans **Königstein** (Dermatol.) hat nicht angekündigt. — Er. **Ruttin**, d. intrakraniell. otitisch. Komplikat. 1; †***otochir. Operat.-Kurs an d. Leiche 5 (3—4 wöch., 70 K.); †***klin. Ohrenhlkde. 2⁰ stdg. (60 K.). — Hans **Heyrovsky** (Chir.) liest nicht. — Gottw. **Schwarz**, Grundz. d. Fremdkörperlokalisat., m. bes. Berücks. d. Projektile 1 g.; †*** interne Röntgendiagnost. (Prakt.) 3 m 2 (100 K.). — Er. **Knaffl-Lenz v. Fohnsdorf**, physikal.-chem. Grundlag. d. Pharmakol. 1; Symptome, Ther. u. Nachweis d. wicht. Vergiftgn. 1. — Osk. **Hirsch**, †*** angew. Anat. d. Nase, deren Nebenhöhlen u. d. Larynx (5 wöch., 50 K.); †*** rhinol. Operat.-Kurs a. d. Leiche (4 wöch., 70 K.). — H. **Marschik** (Laryngo-Rhinol.) hat nicht angekündigt. — Julian **Ziliz**, allg. u. exp. Pathol. d. Mundhöhle (ausgew. Kap.) 2; Kieferverletzgn. 2; kriegszahnärztl. Erfahrgn. u. Erlebn. 1 g. — Jos. **Fiebiger**, (Parasitol.) (ausgew. Kap.) 1. — Isidor **Fischer**, ⁰Geburtsh. u. Gynäkol. d. Altert. 1 g. — Rud. **Müller**, neuere Methdn. z. Unterstützg. d. klin. Diagn. früh- u. spätsyphilit. Erkrkgn. 1 m. 2; Serodiagn. d. Lues, nur f. Stud. 5 (2 wöch.); s. a. Pf. ext. Kyrle. — Osk. **Frankl**, pathol. Anat. u. Histol. d. weibl. Genitalorg. (Semestr.-Kurs f. Stud.) 1 g; †***pathol. Histol. d. weibl. Genitalorg., f. Ärzte (4 wöch., 100 K.); †***pathol.-anat. Demonstr. f. Ärzte (4 wöch., 50 K.). — Aug. R. v. **Reuß** (Kinderh.) hat nicht angekündigt. — Erh. **Glaser**, Militärhyg. m. besond. Berücks. d. Kriegserfahrgn. 1 g. — O. **Sachs**, Einf. in d. Dermatol. u. d. Lehre v. d. Geschl.-Krkhtn. 1; ***Gewerbekrkhtn. d. Haut 1; Diagnost. u. Ther. d. Haut- u. Geschl.-Krkhtn., 4 wöch. prakt. Kurse (Ärzte 50 K., Stud. 30 K.). — R. **Wasicky**, †⁰Mikrochem. d. wicht. Pflanzenstoffe 3; †mikrosk.-pharmakognost. Übgn. f. Physikatskand. (6 wöch., 70 K.); wiss. Arbtn. (Pharmakogn.) g. (Lab.-Taxe 100 K.); anat. Prakt. 3. — E. **Urbantschitsch**, Semestr.-Vorlesg. üb. Ohrenhlkde. 1 m. 2. — Leo **Pollak**, Diagnost. u. Ther. inn. Krkhtn. am Krknbette 2. — E. **Mayerhofer** (Kinderh.) liest nicht. — Jul. **Richter**, Einf. in d. geburtsh. Diagnost. u. Ther. 3; †*** Zystosk. b. Weibe 3 (4 wöch., 100 K.). — Em. **Fröschels**, Logopädie 3; Hyg. d. Stimme u. Sprache 1 m. 2 g.; †***Kriegssprachstörgn. 2 m 2 (4 wöch., 50 K.); Aphasie (ausgew. Kap.) 1. — Albin **Oppenheim** (Zahnh.) liest nicht. — Benj. **Lipschütz**, Bakteriol. d. Geschl.-Krkhtn. 1. — Rud. **Paschkis** (Urol.) hat nicht angekündigt. — Mart. **Haudek**, Röntgendiagnost. d. inn. Krkhtn. 1. — E. **Löwenstein**, Bakteriol. u. Immunit.-Lehre d. Tuberkul. 2 g. — Rud. **Bergmeister**, Krkhtn. d. Auges im Kindesalt. 1; †***Augenoperat. 20 stdg. (100 K.). — Osk. **Beck**, Diagn. u. Ther. d. Ohrenerkrkgn. f. Stud. 2; †derzeit. Stand d. Klin., Pathol. u. Ther. d. syphilit. Erkrkgn. d. Ohres f. Ärzte (10 stdg., 30 K.); †z. Diff.-Diagn. otogen. Komplikat. u. inn. Erkrkgn., f. Ärzte (10 stdg., 30 K.); †Otochir. m. Übgn. am Kadaver, f. Ärzte (10 stdg., 60 K.); Kriegsschädiggn. d. Gehörorg. 2. — W. **Kerl**, Einf. in d. Diagnost. d. Haut- u. Geschl.-Krkhtn. 1. — Leop. **Arzt** (Dermatol.) liest nicht. — Rob. O. **Stein**, Ätiol.,

Digitized by Google

Klin. u. Ther. d. verschied. Arten d. Haarausfalles 1; urethrale Endosk. u. ihre Bedeutung f. Diagnose u. Ther. d. männl. Gonorrhoe 1. — Jul. **Moldovan** (allg. u. exp. Pathol.) hat nicht angekündigt. — Mart. **Pappenheim**, †°°°Psychosen u. Neurosen d. Kindes- u. Pubertätsalt. 1 (50 K.). — Jul. **Schütz**, Mineralstoffther. f. Med. u. Pharm. 1; physikal.-diätet. Behdlg. inn. Krkhtn. 1. — A. **Hecht**, Herzkrkhtn. im Kindesalt. 1. — Jos. **Novak**, konservative Ther. gynäkol. Erkrkgn. 2; innersekretor. Tätigkt. d. Keimdrüsen 1. — B. **Klein**, Zahnhlkde. (prakt. Kap.) 1. — Hans **Pollitzer** (inn. Med.) hat nicht angekündigt. — Wolfg. **Denk**, °typ. Operat. an d. Leiche (6—8 wöch.). — Erw. v. **Graff**, d. nichtoperative Behdlg. in d. Gynäkol. 2. — P. **Biach**, Nervenkrkhtn. 2. — Hugo **Sirk** (phil. Fak.) †°°°Phys. d. Röntgenstr. f. Med. 2 (50 K.). — Edm. **Herrmann**, inn. Sekretion d. Eierstockes 1. — F. **Werner**, Einf. in d. Geburtsh. 1. — F. **Schenk**. Grundprinzipien d. operativ. u. konservativ. Zahnersatzkde. 2. — K. Dav. **Lindner**, Pathol. u. Ther. d. Trachoms 2. — Klem. **Schopper**, z. Histopathol. u. Diff.-Diagn. d. Geschwülste 2 (8 wöch.). — Ed. **Miloslavich** (Pathol.) hat nicht angekündigt. — K. **Kofler**, †°°°rhino-laryngol. Operat.-Kurs an d. Leiche (4—6 wöch., 60 K.); †°°°Tracheo-Bronchosk. u. Ösophagosk. (4—6 wöch., 200 K.). — Erw. **Lazar**, üb. psychisch abnorme u. kriminelle Kinder 1; Vorlesg. üb. psych. Abnormität. d. Kinder u. Jugendlich. 1. — Sigm. **Erdheim**, Knochenkrkhtn. im Kindesalt. 1. — Ignaz **Hofer**, Diagn. u. Ther. d. Ohrenkrkhtn. (Semestr.-Kurs) 2 g. — V. **Russ** (Pathol.) hat nicht angekündigt. — Rud. **Leidler**, Semestr.-Vorlesg. üb. Ohrenhlkde. 1 m. 2. — Th. **Bauer**, pathol. Histol. d. Tumoren 4 (Ärzte 50 K.); †°°°Prakt. d. Bakteriol. u. Serol. (8—10 wöch. Kurs, Ärzte 70 K., Stud. 40 K.). — Leo **Heß**, Pathol. d. menschl. Tuberkul. 1; Diagnost. u. Ther. d. Kreislaufstörgn. 2; klin. Symtomenlehre 2. — P. **Saxl**, Erkrkgn. d. Magens u. Darmes 2.

Assistenten: Klin. Wenckebach: Herb. Elias, Perkuss. u. Auskultat. 5 (5 wöch.); Repetit. d. inn. Med. 3. — I. Augenklin.: Mor. **Ruttin**, Osk. **Lerperger** u. E. **Bachstez**, Übgn. im Gebrauche d. Augenspiegels 5 (4 wöch.). — Klin. Dimmer: R. **Krämer**, A. **Purtscher** u. K. **Lindner**, Augenspiegelkurs 5 (4 wöch.).

IV. Philosophische Fakultät.

Dekan: Eug. **Oberhummer**.

1. *Pff. ord. em.:* Leo **Reinisch** (26. 10. 32) (ägypt. Sprach- u. Altertumskde.). — G. v. **Tschermak** (14. 9. 36) (Mineral. u. Petrogr.). — Aug. **Engelbrecht** (klass. Philol.). — Vatroslav Ritter v. **Jagic** (6. 7. 36) (slaw. Philol.). — V. v. **Lang** (2. 3. 38) (Phys.). — Jul. v. **Hann** (23. 3. 39) (kosm. Phys.). — Frz. **Mertens** (20. 3. 40) (Mathem.). — Jos. **Seemüller** (15. 10. 55) (dtsch. Philol.). — Jos. v. **Karabacek** (22. 9. 45) (Gesch. d. Orients u. ihr. Hilfswiss.). — W. **Trabert** (17. 9. 63) (Geophys.). — Jos. Konst. **Jireček** (27. 4. 54) (slav. Philol.).

Pff. ext. em.: Ed. **Lippmann** (23. 9. 38) (Chem.). — Th. **Fuchs** (15. 9. 42) (Geol.).

2. Professoren-Kollegium.

Pff. ord.: G. Ritter v. **Escherich** (2. 6. 49) bestimmte Integrale 5; °Elem.-Mathem. 1 g; °mathem. Prosem. 1 g.; °Sem. 2 g. — Frz. **Exner**

Digitized by Google

(24. 3. 49) Exp.-Phys. 5; ***physikal. Prakt. f. Lehramtskand. 2 m. 3; ***wiss. Arbtn. f. Vorger. tägl. — K. **Grobben** (27. 8. 54) spez. Zool. 5; Anltg. z. wiss. Arbtn. tägl. g. — Berth. **Hatschek** (3. 4. 54) allg. Biol. 5; Syst. d. Säugetiere 1; zool. Referate u. Diskuss. 1 g.; Anltg. z. wiss. Arbtn. (m. Joseph) tägl. g. — Osw. **Redlich** (17. 9. 58) Gesch. d. Mittelalt. (Forts.) 3; histor. Chronol. d. Mittelalt. u. d. Neuzeit 1 m. 2; °histor. Sem. 1 m. 2 g. — F. J. **Becke** (1855) mineral. Übgn. f. Anf. 2 m. 2; Leitg. selbst. wiss. Arbtn. g.; Fortschr. d. Mineral. u. Petrogr. in Referaten (m. Berwerth) 1 g. — Guido **Adler** (1. 11. 55) musikal. Stilperioden I. 1; Erklär. u. Bestimm. v. Kunstwerken 1 m. 2 ö.; Übgn. 1 m. 2. — Em. **Reisch**, griech. Kunst (Ende d. 5. Jahrh. v. Chr. bis z. augusteisch. Epoche) 3; Darstellgn. d. troisch. Sagenkreises in d. Kunst d. 6. u. 5. Jahrh. v. Chr. 1; °archäol. Sem. 1 m. 2 g. — R. **Wettstein** Ritter v. **Westersheim** (30. 6. 35) systemat. Botan. 5; botan. Konversat. 1 g.; botan. Prakt. f. Anf. 2 m. 3; wiss. Arbtn. f. Vorger. g. — Leop. v. **Schröder** (1. 2. 51) Sanskr.-Grammat. 3; Interpret. d. philos. Lieder d. Rigveda 2. — Edm. **Hauler** (16. 11. 59) Gesch. d. lat. Stils 3; Sallusts Historien 2; °philol. Sem. (Petrons Cena Trimalchionis) 1 m. 2 g.; °Prosem. (Ovids Metamorphos.) 1 g. — P. **Kretschmer** (2. 5. 66) Gesch. d. lat. Sprache 3; Einf. in d. Märchenforschg. 1; sprachwiss. Übgn. 1 g. — Alf. **Dopsch** (14. 6. 68) polit. Gesch. Österreichs 3; Übgn. z. Wirtschfts.- u. Kulturgesch. d. Frühmittelalt. 1 m. 2. — Jos. v. **Hepperger** (11. 11. 55) sphär. Astron. 4. — Rud. **Wegscheider** (8. 10. 59) theoret. u. physikal. Chem. I. 5; chem. Übgn. f. Hör. d. Philos. ganztg.; Übgn. in d. chem. Analyse (f. Pharm. d. 3. Studiensem.) ganztg.; Arbtn. im Labor. f. Vorger. 6 m. 9. — Eug. **Oberhummer** (29. 3. 59) polit. Geogr. 3; °geogr. Sem. 1 m. 2 g. — Aug. **Fournier** (19. 6. 50) °histor. Sem., Abt. f. neuere Gesch. 1 m. 2 g. — W. **Wirtinger** (19. 7. 65) Funkt.-Theor. (ausgew. Kap.) 5; °Elem.-Mathem. m. Übgn. 1 g.; °mathem. Sem. 2 g.; °Prosem. 1 g. — Em. v. **Ottenthal** (15. 6. 55) lat. Paläogr. d. Mittelalt. I. m. Übgn. 5. — Ed. **Brückner** (29. 5. 62) Morphol. d. Erdoberfl. 5; °geogr. Sem. 1 m. 2 g.; geogr. Übgn. 5 m. 2. — K. **Diener** (11. 12. 62) Biostratigr. 3; paläontol. Grundlag. d. Abstammgslehre 2; paläontol. Übgn. f. Anf. (m. Arthaber) 6 g.; wiss. Arbtn. f. Vorger. g. — Maxim. **Bittner** (orient. Spr.) hat nicht angekündigt. — Rud. **Much** (7. 10. 62) Germania d. Tacitus 2; älteste Runeninschrftn. 1; altnord. Übgn. 2 g. — Alois **Höfler** (6. 4. 53) Psychol. u. Ethik 2 m. 2; Didakt. d. mathem. Mittelschulunterr. 14 tg. 1 m. 2; °pädag. Sem. 14 tg. 1 m. 2 g. — Kornel. **Doelter** (16. 9. 50) mineral. Prakt. (m. Leitmeier) f. Anf. 2 m. 2 g.; Anltg. z. selbst. wiss. Arbtn. g. — K. **Luick** (27. 1. 65) Zeitalt. Drydens u. Popes 3; ausgew. Chaucer-Texte 2; °engl. Sem. (lit. histor. Übgn.) 1 m. 2 g. — L. **Radermacher** (31. 10. 67) griech. Mythen 4; ausgew. Papyrusbriefe 1; °philol. Sem.; (Äschylus' Eumeniden) 1 m. 2 g.; °Prosem. (Xenophons Staat d. Lacedämonier) 1 g. — Jos. **Strzygowski** (7. 3. 62) Blütezeiten d. bildend. Kunst in Europa 2 m. 2; Sem. (bildende Kunst u. weltl. Macht) 1 m. 2 g.; Arbtn. u. Übgn. f. Vorger. ganztg.; Einführg. f. Anf. 2 g. — M. **Dvořák**, ital. Kunst im Zeitalt. d. Renaiss. 3; kunsthistor. Übgn. 1 m. 2. — E. **Lecher** (1. 6. 56) Exp.-Phys. f. Lehramtskand. u. Med. I. 5; Anltg. f. wiss. Arbtn. tägl. — Hans **Molisch** (6. 12. 56) Anat. u. Physiol.

Digitized by Google

d. Pflanzen 5; botan. Prakt. f. Anf. (= 8 stdg. Koll.); Anltg. z. wiss. Arbtn. (= 10 stdg. Koll.) g. — Milan Ritter v. **Rešetar** (1. 1. 60) Einf. in d. slav. Philol. 1; vergl. Formenlehre d. modern. slav. Hauptspr. (Forts.) 1; serbokroat. Lit. im 18. Jahrh. 2; Entw.-Gesch. d. serbokroat. Graphik 1; slav. Sem. (Übgn.) 1 m. 2 g. — Wenzel **Vondrák** (2. 9. 59) histor. Grammat. d. böhm. Spr. 5; °Sem. (nordslav. Abt.): Übgn. 1 m. 2 g. — A. **Stöhr** (24. 2. 55) Gesch. d. Philos. (Altert. u. Mittelalt.) 5; Arbtn. aus Philos. u. Psychol. g. — Sam. **Oppenheim** (19. 11. 57) Theor. d. Gleichgewichtsfiguren u. d. Gestalt d. Himmelskörper 3; astron. Geogr. 1 m. 2. — Frz. **Suess** (7. 10. 67) geol. Übersicht d. Erdoberfl. I. (Eurasion) 5; Anltg. z. wiss. Arbtn. f. Vorger. g.; Fortschr. d. Geol. in Referaten 1 g.; geol. Übgn. f. Anf., I. Tl. 2 m. 2 g. — A. **Wilhelm** (10. 9. 64) (griech. Altertumskde.) kündigt später an. — Phil. **Furtwängler** (21. 4. 69) Diff.- u. Integr.-Rechng. 5; °Übgn. dazu 1 g.; °Prosem. 1 g.; °Sem. 2 g. — H. **Junker**, Ägypt., Einf. in d. Ptolemäische 2; frühdemot. Urkdn. 1; Kopt. (achmimische Texte) 1; Nubisch 1. — Alfr. Francis **Pribram** (1. 9. 59) Gesch. d. 19. Jahrh. 3; Übgn. (neuere Gesch.) 1 m. 2. — Jos. **Herzig** (25. 9. 53) Alkaloide 2; Übgn. (pharmazeut. Chem.) f. Pharm. im 4. Sem. 5 m. 8. — Walt. **Brecht**, dtsch. Lit. v. 30 jähr. Kriege bis auf Gottsched 5; Sem.-Übgn. z. Gesch. d. Sturmes u. Dranges 1 m. 2 g. — Hans **Uebersberger**, polit. u. soz. Beweggn. in Rußld. im 19. Jahrh. 3; Verfassg. u. Verwaltg. in Polen v. Mittelalt. bis z. 3. Mai 1791 2; °Sem. f. osteurop. Gesch. 1 m. 2 g. — K. v. **Ettmayer** (1871) frz. Synt. 4; d. Romanismen in langobard. Urkdn. 1; °syntakt.-stilist. Übgn. am altfrz. Roman de la Rose 1 m. 2 g. — Rud. **Geyer** (28. 6. 61) altarab. Gedichte 3; vergl. Synt. d. semit. Spr. 1 m. 2. — A. **Bauer** (5. 3. 55) röm. Gesch. II. 3; Entstehg. d. ältest. christl. Gemeinden 1 ö.; °althistor. Sem. 1 m. 2 g. — J. W. **Kubitschek** (28. 6. 58) Gesch. Italiens bis auf Sulla u. Caena 3; numismat. Prakt. 1; Vita S. Severini, sachlich erläutert 1; °archäol.-epigr. Sem. (Übgn.) 1 m. 2 g. — W. **Schlenk** (22. 3. 79) anorg. Chem. f. Philos., Med. u. Pharm. 5; chem. Übgn. f. Anf. ganz- u. halbtg., f. Vorger. ganztg., f. Med. (in 5 Grupp.) je 1 m. 4; Anltg. z. wiss. chem. Untersuchgn. ganztg. — Fel. **Exner** (23. 8. 76) Geophys. (ausgew. Kap.) 2 m. 1½. — Heinr. **Schenkl** (29. 1. 59) Gesch. d. griech. Lit. I. 5; °philol. Sem. (Pseudo-Longinus de sublimitate) 1 m. 2 g.; °Prosem. (Herodot, 6. Buch) 1 g.; °Prosem., dtsch.-griech. Abt. I. Kurs 1 g. — Othenio **Abel**, Stämme d. wirbellosen Tiere 5. — Eman. **Löwy**, ausgew. antike Bildwerke 2; archäol. Fragen im Anschl. an neuere Lit. 1 m. 2. — Jos. **Seemüller** (15. 10. 55) altdtsch. Lit. 5; altdtsch. Übgn. (Sem.) 1 m. 2 g.

Pff. ext. m. Tit. u. Char. e. Pf. ord.: V. **Schiffner** (18. 8. 62) Untersuch. u. Bestimm. v. Pilzen; exot. Nutzpflanzen u. ihre Produkte, III. Tl. 1 m. 2. — Jul. Ritter v. **Schlosser** (23. 9. 66) Propädeut. d. Kunstgesch. (Formenl.) 1; kunsthistor. Übgn. 1 m. 2. — M. H. **Jellinek** (29. 5. 68) Heldensage 2; Einf. ins ältere Nhd. 2; °Prosem. (got. u. ahd. Übgn.) 2 g. — F. **Berwerth** (16. 11. 50) makrosk. Übgn. im Bestimm. d. Gesteine 2. — Alex. **Weil** Ritter v. **Weilen** (4. 1. 63) (neuere dtsch. Lit.) hat nicht angekündigt. — G. **Kohn** (22. 2. 59) Einltg. in d. synthet. Geom. 4; Übgn. dazu 1 g.; nichteuklid. Geom. 1 m. 2. — Th. **Pintner** (5. 9. 57) Parasiten 2; zool. Prakt. (m. Werner) 1 m. 3. — Steph.

Digitized by Google

Meyer (27. 4. 72) Radioaktivit. 2 m. 1½; Besprechg. neuerer physikal. Arbtn. 1 g. — G. **Turba** (29. 2. 64) Gesch. d. österr. Verfassgsr. seit 1687, I. Tl., insbes. f. Jur. 2 m. 1½; Gesch. d. Kriegswesens uns. Monarchie v. verfassgsrechtl. Standpkte seit 1715 1 m. 2. — Rol. **Grabberger** (26. 11. 67) (med. Fak.) Schulhyg. f. Lehramtskand. 1 m. 2.

Pff. ext.: Em. **Reich** (29. 10. 64) prakt. Philos., auch f. Jur. 2 m. 2. — K. Kamillo **Schneider** d. acht Theor. d. Abstammg. 2. — G. Edler **v. Arthaber** (21. 10. 64) Cephalopoden 2; s. a. Pf. ord. Diener. — Hon.-Doz. an d. Techn. Hochsch. Alfr. **Tauber,** Versichergsmathem. I. 4. — Frz. **Werner** (15. 8. 67) spez. Zool. (Reptilien, Vögel) 2; zool. Prakt. (m. Pintner) 1 m. 3. — Heinr. **Joseph** (27. 2. 75) Prakt. d. vergl. Histol. 2 m. 2; vergl. Anat. d. Wirbeltiere 1; s. a. Pf. ord. Hatschek. — Rob. Frz. **Arnold** (27. 11. 72) ⁰dtsch. Prosem. (Goethes Faust, II. Tl.) 1 m. 2 g. — Jacq. **Pollak** (12. 2. 72) chem. Technol. d. pflanzl. u. tier. Rohstoffe 2 m. 1½. — Fel. **Ehrenhaft,** Grundz. d. neuer. Elektrizit.-Theorien 5; Besprechg. neuerer physikal. Arbtn. 1 g. — Osw. **Richter,** Anpassg. u. Vererbg. 1; anat. Prakt. f. Pharm., 1 m. 3. — Rob. **Reininger** (28. 9. 69) Einf. in d. Probl. u. Grundbegriffe d. Philos. 4; Besprechg. philos. Werke 1. — V. **Bibl,** Gesch. d. Staatsanschauungen d. Neuzeit 3; d. Vormärz in Österr. (1830—1848) 1 m. 2. — Rud. **Pöch,** allg. Rassenlehre 2; Ethnogr. v. Afrika (Schluß) u. Asien 1; Besprechg. v. Neuerscheingn. in d. anthropol. u. ethnogr. Lit. 1 m. 2 g. — Hans **Przibram,** Probl. tierisch. Formbildg. 1. — A. **Franke** (19. 2. 74) Anltg. z. Ausführg. chem.-wiss. Arbtn. ganztg.; qualitat. Anal. 2; Übgn. in d. Ausführg. chem. Schulversuche 1 m. 2.

2. Außer dem Professoren-Kollegium.

Tit.-Pff. ext.: Alfr. **Burgerstein** (18. 7. 50) Transpiration d. Pflanzen 1 m. 2. — Doz. an d. Akad. d. bild. Künste Heinr. **Kretschmayr** (17. 7. 70) Gesch. d. jüngst. Vergangenht. als Grundlage f. d. Verständn. d. Gegenw. 2 m. 1½. — Rud. **Wolkan** (21. 7. 60) (neuere dtsch. Lit.) kündigt später an. — M. **Dietz** (9. 4. 57) Gesch. d. Oper 1 m. 2½. — Hugo **Jurenka** (24. 2. 58) ausgew. Partien a. Herodot, B. VII 1; lat. Kurs f. Realschulabsolv. (Einf. in d. lat. Spr. u. Lit.) 5. — W. **Figdor,** Anat. u. Physiol. d. Pflanzen (neuere Ergebn.) 1. — Mich. **Haberlandt** (29. 9. 60) volkskundl. Übgn. u. Referate 1 m. 2 g. — L. **Bittner** (19. 2. 77) Lehre von d. völkerrechtl. Vertragsurkdn. 1. — Ed. **Haschek** (11. 3. 75) Optik 3. — V. **Grafe** (27. 12. 78) chem. Vorgänge im lebend. Organism. 2. — Jos. **Bick** (klass. Philol.) kündigt später an. — Jos. Klem. **Kreibig** (Philos.) hat nicht angekündigt. — F. **Vierhapper** (7. 3. 76) Bestimm. einheim. Pflanzen 1 m. 3; botan. Exkurs. — Ed. **Castle,** Sturm u. Drang 2 m. 2; Übgn. an Lenaus Gedichten 1. — F. **Hrozný,** neubabylon. Texte 1 m. 2; neuassyr. Inschrftn. 1. — F. Edler v. **Kraelitz-Greifenhorst,** osman.-türk. Grammat. f. Anf. I. 1 m. 2; osman.-türk. Lekt. f. Vorger. 1 m. 2; Lekt. u. Interpret. d. osman. Nat.-Grammat. „Kawâ'id-i'osmânijje" 1; neu-westarmen. Lekt. 1. — Frz. X. **Schaffer,** Grundlag. d. Erdgesch. 2 m. 2. — W. **Bauer,** Einf. in. d. Studium d. Geschichte 1 m. 2; neuere histor.-polit. Lit.-Besprechgn. u. Diskuss. 2 m. 1½. — K. **Przibram** (Phys.) kündigt später an. - Aug. v. **Hayek** (Botan.) dgl. — Heinr. **Zikes** (12. 7. 60) Mykol. d. Bodens u. d. biol.

Digitized by Google

Abwasserreinigg. 1. — K. **Prinz.** Ciceros Briefwechsel 3; Senecas Phaedra 2; °philol. Prosem., Unter- u. Oberstufe (lat. Stilübgn.) je 1 m. 2 g. — Osw. **Menghin.** Typol. d. vorröm. Eisenzeit 3; Übgn. 1 m. 2. — W. **Groß,** darst. Geom. 2 m. $1^1/_2$; Primzahlverteilg. 3.

Doz.: Rob. **Schram** (18. 1. 50) Kalendariogr. u. Chronol. verschied. Völker 1. — G. **Schacherl** (29. 3. 53) (Chem.) kündigt später an. — L. M. **Hartmann** (2. 5. 63) d. Ottonen 2; histor. u. wirtschftshistor. Übgn. 1. — Pf. ord. an d. Techn. Hochsch. G. **Jäger** (6. 4. 65) Mechan. 5; Besprechg. neuer physikal. Arbtn. 1 g. — J. Willib. **Nagl** (11. 6. 56) (dtsch. Philol.) hat nicht angekündigt. — W. **Jerusalem** (11. 10. 54) Einltg. in d. Philos. 2 m. 2; philos. Übgn. dazu 1 m. 2. — Frz. **Kühnert** (19. 7. 52) chines. Musik u. deren akust. Grundlage 1. — Pf. ord. an d. Techn. Hochsch. G. **Vortmann** (1. 3. 54) chem. Übgn. f. Vorger. ganztg.; prakt. Übgn. in gerichtl.-chem. Analyse 3 m. halbtg. — Hon.-Doz. an der Techn. Hochsch. E. **Blaschke** (13. 8. 56) Einf. in d. mathem. Statist. I. 2 m. $1^1/_2$; Mathem. d. öff. Versicherg. 3. — H. Jul. **Hermann** (12. 10. 69) (Kunstgesch.) liest nicht. — Pf. ord. an d. Techn. Hochsch. Heinr. **Mache** (27. 4. 76) (Phys.) dgl. — Priv.-Doz. an d. Techn. Hochsch. Hans **Schlitter** (8. 3. 59) (neuere Gesch.) dgl. — Em. **Kohl** (31. 3. 62) (Phys.) dgl. — Jean **Billiter,** d. Atomtheor. 1. — Mor. **Kohn,** Entw.-Gesch. d. org. Chem. 1. — Heinr. **Gomperz** (18. 1. 73) Philos. d. Griechen I. 1 m. 2; philos. Übgn. 1 m. 2. — H. **Swoboda** (Philos.) kündigt später an. — Steph. **Hock** (neuere dtsch. Lit.-Gesch.) liest nicht. — V. **Junk** (18. 4. 75) (ältere dtsch. Spr. u. Lit.) dgl. — Lucius **Hanni** (31. 3. 75) (Mathem.) kündigt später an. — Pf. R. **Pribram** (Chem.) dgl. — Leo **Burgerstein** (30. 6. 53) hyg. Pädag. m. bes. Rücks. auf körperl. Erziehg. 1 m. 2. — Alfr. Wolfg. v. **Wurzbach,** frz. Lit.-Gesch. I (Mittelalt.) 2. — Loth. **Schrutka** Edler v. **Rechtenstamm,** Diff.-Gleichgn.: elem. Lösgsmethoden 3. — Elise **Richter,** Altfranz. an d. Hand d. Alexiusliedes 2; Einf. in Dante 1. — Hans **Tietze** (Kunstgesch.) kündigt später an. — Osk. **Ewald,** allg. Kulturphilos. in histor. Darstellg. I (Orient u. Griechenld.) 3. — Alb. **Defant,** Beobachtgstatsachen u. Theor. d. Gezeitenerscheingn. 1. — Carlo **Battisti** (roman. Philol.) kündigt später an. — Bernh. **Geiger,** Sanskr.-Texte 2; indische Inschrftn. 2; neuindische Dialekte in vergl. Darstellg. 1; neupers. Texte 2; Kurdisch 1; Awesta (Lekt.) 1. — Jos. **Nabl** (Phys.) kündigt später an. — Leop. **Woitsch** (Chines.) liest nicht. — Em. **Abel,** Phasenlehre 2. — P. **Kammerer,** Periodizität d. Lebenserscheingn. 1. — V. **Heß,** Radioaktivit. (Besprechg. neuest. Arbtn.) 1. — H. **Tertsch,** allg. Mineral. 5. — Erw. **Janchen** (Botan.) kündigt später an. — Alfr. **Himmelbauer** (Mineral.) dgl. — G. **Mößler** (Chem.) dgl. — Ant. **Kailan** (Chem.) dgl. — Erw. **Hanslik** (Anthropogeogr.) dgl. — W. **Schmidt,** Versuche z. Meteorol. 1. — Em. **Dittler,** exp. Behdlg. d. Mineralsynthese 1. — F. **Kohlrausch,** physikal. Prakt. f. Lehramtskand. 2 m. 3. — Pf. Jul. **Zellner** (Chem.) hat nicht angekündigt. — K. **Mras,** Platos Phaedrus 1 m. 2; event.: °philol. Prosem., dtsch.-griech. Abt. (2. Kurs) 1 g. — Eug. **Neresheimer,** Naturgesch. d. Süßwasserfische Mitteleuropas, Fischerei u. Fischzucht 1. — Gg. **Hüsing,** geogr. Übgn. z. Gesch. Alt-Vorderasiens 1; Gesch. d. alt. Orients 2; elamische Texte 1; chaldische Texte 1;

Digitized by Google

Achamaniden-Texte 1. — Aug. **Mayer** (klass. Philol.) kündigt später an. — Norb. **Jokl**, litauische Grammat. m. Übgn. 2. — Jos. **Bayer** (prähistor. Archäol.) kündigt später an. — Leo **Spitzer** (roman. Philol.) hat nicht angekündigt. — P. **Roth**, Diff.-Geom. 3. — Egon **Wellesz**, Einf. in d. byzantin. u. armen. Notationen 1 m. 2; Gesch. d. Oper bis Gluck 1; Entw. d. Musik nach Wagner 1. — Harry **Torczyner**, Lit. d. Bibel[2]2; Buch Hiob 1 m. 2; arab. Lekt. 1; assyr. Texte 2. — Walt. **Schmied-Kowarzik** (Philos.) liest nicht. — Leop. **Kober**, Einf. in d. Geotektonik 3. — Erw. **Schrödinger**, Anltg. z. theoret.-physikal. Arbtn. 1 g. — Hugo **Sirk** (Phys.) kündigt später an. — B. **Sander** (Geol.) dgl. — V. **Kraft**, Grundz. d. Erkenntnistheor. 1 m. 2. — Th. **Mayer**, Maximilian I. u. s. Zeit 1. — Dietr. v. **Kralik** (dtsch. Philol.) kündigt später an. — Art. **Haberlandt**, Ethnogr. d. östl. Mittelmeerbeckens, I. Südosteuropa 2. — Wolfg. **Himmelbaur** (Botan.) kündigt später an. — Jul. **Pokorny**, Einf. in d. Kymrische v. N.-Wales 2; neuirische Übgn. 1. — Frz. **Faltis** (Chem.) kündigt später an. — F. **Knoll** (Botan.) dgl. — Hans **Elbl** (Gesch. d. Philos.) dgl. — Art. **Wagner** (Geophys.) dgl. — E. **Zerner**, hydroaromat. Verbdgn. 1. — J. **Radon**, lineare Integr.-Gleichgn. 2. — M. **Eisler**, Kunst d. 19. Jahrh. I (Spanien, Engld., Frankr.) 1 m. 2; Wiener Gartenkunst 1. — Hans **Thirring**, Röntgeninterferenzen u. Kristallstruktur 2. — Jos. **Brüch**, äuss. Geschichte d. frz. Sprache 1. — Camillo **Praschniker** (klass. Archäol.) kündigt später an. — Rob. **Lach**, musikal. Entwicklgsgesch. 1 m. 2. — K. **Brunner** (engl. Philol.) liest nicht. — W. **Fischer**, allg. Musikgesch. 2 m. 2; d. Mensuralnotation d. 15. u. 16. Jahrh. 1 m. 2; Fortschr. d. musikgesch. Forschg. 1 m. 2. — Alex. **Nathansohn** (14. 12. 78) (Botan.) kündigt später an. — F. **Paneth** (Chem.) dgl. — A. **Grohmann**, Arab. f. Anf. 2; Koranlekt. 2; Äthiop. f. Anf. 1. — L. **Flamm**, statist. Probl. d. Physik 2. — B. **Wahl**, allg. Entomol. 1 m. 2. — O. H. **Stowasser**, Übgn. z. Gesch. d. territorial. Verwaltg. 2. — F. **Kottler**, Elastizit.-Theor. u. Anwendgn. 1. — Hans **Leitmeier**, chem.-physikal. Mineral. 3; s. a. Pf. ord. Doelter. — Hans v. **Mžik**, Süd- u. Ostasien nach d. Berichten d. Altert. 2. — Gg. **Kyrle** (Urgesch. d. Menschen) kündigt später an. — Rud. **Egger**, Lekt. v. Schriftquellen z. Kultürgesch. d. ausgehend. Altert. 2. — Alf. **Klemenc**, Elektrochem. 1; anorg. Chem. (Besprechg. einig. Kapitel) 1 g. — E. **Späth**, Photochem. 1; Besprechg. d. wicht. Synthesen org. Verbdgn. d. letzt. Jahre 1 g. — E. **Philippi** (Chem.) kündigt später an. — O. **Storch** (Zool. kündigt später an. — Sigm. **Kornfeld**, Psychol. d. Gefühle 2; Psychol. d. Berufseignungsprüfg. 3. — Er. **Spengler**, Stratigr. d. Mesozoikums 2. — Jos. **Schiller**, Biol. u. Systemat. d. Schwebeflora d. Meeres u. d. Süßwassers 1 m. 2. — Alfr. **Kappelmacher**, liter. Probl. d. Cäsarforschg. u. Interpret. ausgew. Abschn. d. Bellum Gallicum 1; med. Lit. der Alten 1. — Em. **Winkler**, höf. Dichtg. in Frankr. 2.

Lektt. u. Lehrer f. neuere Sprachen[1]): a) zugängl. f. Hör. all.

---

[1]) Die Vorlesungen und Übungen der Lektoren und Lehrer werden in die zur Anrechenbarkeit eines Sem. erforderliche Stundenzahl nicht eingerechnet.

Digitized by Google

Fak.: W. Thom. **Mac Callum**, Engl. (in 2 Kurs.) je 2. — Eug. **Zomarides**, Neugriech. f. Anf. u. Vorger. je 2 g. — Armand **Rey** (Französ.) liest nicht. — Jul. **Stockinger**, ungar. Spr.: Elem. d. ungar. Grammat. 2 g, grammat. Übgn. 2 g; Lekt. e. schwierig. Autors 2 g. — Olga **Lewinsky**, dialektfreie Ausspr., Atemtechnik u. Vortr. 2. — Jar. **Sutnar**, čech. Sprache (in 3 Kurs.) je 2 g. bezw. 1 g. — H. **Pesta**, engl. Prosem., I. u. II. Kurs je 3 g. — Pietro **Parentin**, ital. Prosem. (3 Kurse) je 2 g. — G. **Rieder**, frz. Prosem., unt. u. ob. Kurs je 2 g.

Lehrer f. Fertigkeiten: Jos. **Jahne**, (Syst. Gabelsberger) in verschied. Kursen. — J. **Flandorfer**, dgl. — Ew. **Brabbée**, (Stenogr.) liest nicht. — Hugo **Hinterberger**, photogr. Prakt. (6 wöch.); Mikrophotogr., prakt. Kurs (20 stdg.) — Pf. H. **Grädener**, Harmoniel. 2; Kontrapunkt 2. — Dr. Hans **Gál**, Harmoniel. 2; d. basso continuo 2. — G. **Lukas**, Turnen tägl. — Univ.-Fechtm. P. **Handmann**, Fechtkunst; allg. Fechtübgn. g. — A. **Kasper**, Zeichnen makro- u. mikrosk. naturwiss. Objekte g. — Eman. **Baschny** (Zeichn., Malen) kündigt später an. — Frz. **Pawlikowsky** (Gesangsl.) dgl. — Hans **Daubrawa** (Gesangsl.) dgl. — Frz. **Moser** (Gesangsl.) dgl. — L. **Mantler** (prakt. Gesangsunterr.) dgl. — Mart. **Werdnik** (Fechtkunst) dgl. — Leop. **v. Stubenrauch** (Zeichn. u. Malen) dgl.

K. K. Universitätsbibliothek.

Die Lesesäle sind, die gewöhnlichen Ferien ausgenommen, an Wochentagen von 9—8, vom 1. Juli bis 30. Sept. v. 9—5 Uhr geöffnet.

Dir.: Dr. Isid. **Himmelbaur** (6. 2. 58). — *Vizedir.:* Dr. Salom. **Frankfurter**. — *Oberbibl.:* Dr. Alfr. **Schnerich** (22. 10. 59); Pf. Rud. **Wolkan** (21. 7. 60); Dr. C. **Kaukusch** (17. 1. 63); Dr. Mich. **Burger** (7. 2. 61); Dr. J. **Bohatta** (2. 12. 64); Dr. ph. Mich. **Holzmann** (21. 7. 60); Dr. phil. A. **Dreßler** (5. 11. 67); Pf. Heinr. **Pogatscher**. — Ferner 5 Bibl. I. Klasse, 9 Bibl. II. Klasse u. 17 Bibl.-Assist.

Wissenschaftliche Anstalten, Institute, Seminare, Kliniken, Museen usw.

I. An der jurist. Fakultät. A. Rechtswiss. Seminar. Röm. Recht: Leiter Pf. **Wlassak**. — Deutsch. Recht, österr. Rechtsgesch. und Rechtsaltertümer: Leiter Pf. **Adler**. — Strafr.: Leiter Pf. **Stooß**. — Zivilprozeß: Leiter vacat. — Staats- u. Verwaltungsr.: Leiter Pf. **Bernatzik**. — B. Staatswiss. Seminar, Abt. Statistik: Leiter vacat. — II. An der mediz. Fakultät. Lehrkanzel f. menschl. Anat.: Vorst. Pf. **Tandler**. — Anat. Museum u. anat. Bibliothek: Vorst. Pf. **Hochstetter**. — Physiol. Institut: Vorst. Pf. **Durig**. — Histolog. Institut: Vorst. Pf. **Schaffer**. — Pharmakol. Institut: Vorst. Pf. Hans Horst **Meyer**. — Pharmakognost. Institut: Vorst. P.-D. **Wasicky** (i. V.). — Embryol. Vorst. Pf. **Fischel**. — Lehrkanzel für Hygiene: Vorst. Pf. **Schattenfroh**. — Lehrkanzel für pathologische Histologie (einschließlich der Bakteriologie): Vorst. Pf. **Stoerk**. — Pathol.-anat. Museum

Digitized by Google

und Institut, pathol. Seziersaal: Vorst. vacat. — Gerichtl.-med. Institut: Vorst. Pf. **Haberda.** — Institut f. allg. u. exp. Pathol.: Vorst. Pf. **Paltauf.** — Inst. f. angew. med. Chem.: Vorst. vacat. — Medizin. Kliniken: Vorst.: a) Pf. **Wenckebach,** b) Pf. **v. Ortner,** c) Pf. **Chvostek.** — Chir. Kliniken: Vorst. a) Pf. **v. Eiselsberg,** b) Pf. **Hochenegg.** — I. Augenklinik: Vorst. vacat. — II. Augenklinik: Vorst. Pf. **Dimmer.** — Geburtsh. Kliniken, geburtsh. u. gynäkol. Instrumenten-Sammlgn.: I. Vorst. Pf. **Schauta;** II. Vorst. Pf. **Wertheim.** — Klinik f. Frauenkrkhtn.: Vorst. Pf. **Schauta** u. Pf. **Wertheim.** — Klinik f. Dermatol. u. Syphilidol.: Vorst. Pf. **Riehl.** — Klinik f. Syphilidol. u. Dermatol.: Vorst. Pf. **Finger.** — Klinik f. Kehlkopf- u. Nasenkrkhtn.: Vorst. vacat. — Klinik f. Kinderkrkhtn.: Vorstand Pf. **v. Pirquet.** — Klinik f. Psychiatr.: Vorstand Pf. **Wagner von Jauregg.** — Neurol. Institut: Vorst. Pf. **Obersteiner.** — Klinik f. Otiatrik: Vorst. vacat. — Zahnärztl. Univers.-Institut: Vorst. vacat. — Univers.-Ambulatorium f. orthop. Chir.: Vorst. Pf. A. **Lorenz.** — III. Der philosophischen Fakultät. Archäol.-epigr. Seminar: Vorst. Pff. **Reisch** u. **Kubitschek.** — Archäol. Sammlung: Vorst. Pf. **Reisch.** — Botan. Garten u. Botan. Museum: Dir. Pf. **Wettstein v. Westersheim.** — I. Chem. Labor.: Vorst. Pf. **Wegscheider.** — II. Chem. Labor. nebst Filiale: Vorst. Prof. **Schlenk.** — Geogr. Institut: Vorst. Pff. **Oberhummer** u. **Brückner.** — Geol. Museum: Vorst. Pf. **Sueß.** — Institut f. österr. Geschichtsforschung: Vorst. Pf. **v. Ottenthal.** — Histor. Seminar: Vorst. Pff. **Redlich, Fournier, Bauer** u. **Dopsch.** — Kunsthistor. Apparat: Vorst. Pff. **Strzygowski** u. **Dvořák.** — Mathemat. Seminar u. Proseminar: Vorst. Pff. **v. Escherich, Wirtinger** u. **Furtwängler.** — Mineral.-petrogr. Institut: Dir. Pf. **Becke.** — Mineral. Institut: Vorst. Pf. **Doelter.** — Musikhistor. Institut: Vorst. Pf. Guido **Adler.** — Numismat. Lehrapparat: Vorst. Pf. **Kubitschek.** — Oriental. Institut: Vorst. Pff. **v. Schroeder, Kretschmer, Junker** u. **Geyer.** — Philos. Seminar: Vorst. Pf. **Stöhr.** — Pädag. Seminar: Vorst. Pf. **Höfler.** — Paläontol. Institut: Vorst. Pf. **Diener.** — Pflanzenphysiol. Institut: Vorst. Pf. **Molisch.** — Philol. Seminar: Vorst. Pff. **Hauler, Radermacher** u. **Schenkl.** — Philol. Proseminar: Vorst. Pff. **Hauler, Radermacher, Schenkl.** u. **Prinz.** — Inst. f. theor. Physik: Vorst. Pf. **Jäger.** — I. Physikal. Institut: Vorst. Pf. **Lecher.** — II. Physikal. Institut: Vorst. Pf. Frz. **Exner.** — Seminar f. deutsche Philol.: Vorst. Pff. **Seemüller, Much** u. **Brecht.** — Prosem. f. deutsche Philol.: Vorst. Pff. **Jellinek** u. **Arnold.** — Seminar f. engl. Philol.: Vorst. Pf. **Luick.** — Seminar. f. roman. Philol.: Vorst. Pf. **v. Ettmayer.** — Seminar f. slawische Philol: Vorst. Pff. **v. Resetar** u. **Vondrák.** — Orient. Institut: Vorst. Pff. **v. Schroeder, Kretschmer, Junker** u. **Geyer.** — Sternwarte: Dir. Pf. **v. Hepperger.** — I. Zool. Institut: Vorst. Pf. **Grobben.** — II. Zool. Institut: Vorst. Pf. **Hatschek.** — Zool.-vergl.-anat. Sammlung u. Bibliothek: Vorst. Pff. **Grobben** u. **Hatschek.** — Zentralanstalt f. Meteorologie u. Geodynamik: Vorst. Pf. Fel. **Exner.**

Digitized by Google

K. K. Evangelisch-theologische Fakultät.

Gegründet 1819, bzw. 1821.
Anfang im Oktober.
Dekan: Jos. **Bohatec.**

Pff. ord.: G. Ad. **Skalsky** (3. 3. 57) Kirchenr. 5; Katechet. 3; homilet. u. kirchenrechtl. Sem. 4. — K. **Beth** (12. 2. 72) Dogmat. A. B. 7; theol. Enzyklop. 3. — Fritz **Wilke** (7. 2. 79) hebr. Grammat. 5; alttest. Theol. 4; alttest. Sem. 2. — R. **Hoffmann** (22. 6. 72) Hermeneut. d. N. T. 2; Thenalonicherbr. u. Galaterbr. 3; Einltg. in d. N. T. 4; neutest. Sem. 2. — Jos. **Bohatec** (26. 1. 76) Dogmat. H. B. 7; Pädag. 3. — J. v. **Walter** (8. 10. 76) Kirchengesch., I. u. III. Tl. je 5.

Doz.: K. **Völker** (1. 12. 86) Kirchengesch. Rußlds. 1; Sekten d. Protestant. 1; apostol. Väter 1.

Fakultätsbibliothek.

Bibliothekar: **Pf. v. Walter.** — ***Skriptor:*** **Adjunkt H. Reichel.**

Akademische Vereinigungen [1]).

Commentwaffe: Korbschläger bezw. Säbel.

***†Burschenschaften** in der B. d. O. (cf. O. I. b). Wiener Burschenschaft: Alania, gest. 2. 5. 94 als DAV. Amicitia (wehrh., d.-arisch, hervorgeg. aus einer Abit.-Vb. am Landstraßer Gymn.), s. 20. 3. 95 ftr., 11. 5. 96 beh. aufgelöst, rek. als DAVb. Arminia, im WV. 6. 11. 96 bis 10. 10. 01, s. 14. 4. 04 kons., s. 14. V. 1910 als B. Alania in d. B. d. O. Gold-rosa-d.blau, Fb. rosa-blau, P. blau-weiß (1. 10. 94 bis 27. 3. 97 blau-rosa-gold, Fb. 11. 10. 94 bis 27. 3. 97 blau-rosa), d.-blaue M. (s. 20. 3. 95). Kn.: Wilder Mann, IV, Favoritenstr. 54; Br.: Univ.— Ak. B. Albia, gest. 20. 11. 70 als V. Lipensia (gold-blau-weiß), s. 1. 2. 73 ftr. DAVb. Albia (blau-weiß-gold, Gf. blau), susp. 4. 3. 76, rek. 28. 5. 77 unter Verschmelz. m. d. DAVb. Gothia (gest. 9. 11. 74, bis XI. 75 Progr. Vb. Austria; gold-blau-schwarz, Gf. blau) als B. Gothia, s. 25. 1. 78 wieder Albia, s. 3. 2. 78 kons. B., s. 16. 10. 82 ak. B. s. WS. 85/86 antis., Schwarz-d.rot-gold in lichtblauer Einfassung (s. 26. 5. 77), lichtblaue M. (im W. Tuch, im S. Seide). Im schwarz-rot-gold. Kartell (cf. Teutonia-Pr.). Kn.: z. Hirschen, VIII, Alserstr.; Café: Laudon. — Alemannia (grüne), gest. 19. 11. 62 v. deutsch. siebenbürg. Pharmazeuten als bed. kons. Stud.-Vb. Alemannia, s. 1. 2. 63 pharm.-ak. Vb., s. 30. 5. 64 kons., s. I. 65 ak. Vb., susp. 4. 4. 74, rek. 14. 12. 80 als kons. B., s. WS. 80/81 antis., 12. 5. 83 fundiert m. d. DAV. Rabenstein (gest. 26. 10. 75, Band schwarz-rot-gold, P. Gold-ultramarinblau), deren Band zunächst angelegt wurde. Weiß-grün-gold, P. oben Gold-grün, unten grün-golden, grüne M. (1862—64 weiße). Kartell mit Albia-Pr. s. 30. 5. 98. EH. s. 29. 11. 13.: VI, Gumpendorfer-

[1]) Die mit * bezeichneten Korporationen gehören dem Numerus Clausus an der Universität, die mit † bezeichneten dem an der Techn. Hochschule an.

Digitized by Google

str. 149. — Arminia, gest. 5. 5. 60, am 12. 6. 74 abgetrennt von der ak. B. Libertas (cf. unten) als techn.-ak. progr. B. Libertas, s. WS. 82/83 antis., s. 18. 7. 89 bed. Satisf., kons. s. 24. 10. 94, beh. aufgelöst u. als Arminia rek. 11. 5. 96, bis 10. X. 98 techn.-ak. B. Grünweiß-gold (s. 12. 6. 74), Fb. grün-weiß-grün (s. 16. 6. 77), P. im grünen Streifen Gold, im gold. grün, grüne M. Kn.: Annenhof, I, Annag. 3; Br.: Univ. — Ak. B. Bruna-Sudetia, gest. 29. 10. 71 als Club Brünner Stud., s. 74 progr. deutsch-ak. Vb. Bruna, s. 27. 1. 72 L. (schwarz-rot-gold, Gf. rot), kons. s. 6. 6. 74, im Coburger LC. 1875 bis 77, susp. 6. 2. bis 16. 4. 78, s. 22. 10. 79 B., s. WS. 80/81 antis., 10. 10. 82 fundiert mit dem V. deutsch. Stud. a. d. Sudetenländern Sudetia (gest. 13. 12. 73; schwarz-gelb-weißes Band), s. 23. 5. 83 Bruna-Sudetia. Violett-rot-gold (s. 6. 6. 74), P. im viol. Streifen Gold, im gold. rot [Fb. früher rot-violett-rot], braunrote (zeitweilig violette) M. EH. s. 18. 11. 99: VIII, Strozzigasse 11. — Ak. B. Germania, gest. 18. 10. 61 als L. Bohemia, s. 12. 12. 61 techn. B. (offiz. Stiftungstag), s. 63 bed. kons., s. Okt. 66 Germania, WS. 70/71 unbedingt kons., beh. aufgel. 23. 5. 74, rek. Febr. 76, s. WS. 80/81 antis., susp. 1888/89, bald rek. Schwarz-rot-gold, P. weiß, Ff. schwarz-rot, P. oben weiß, unten Gold, weiße M. (als Bohemia: schwarz-weiß-rot, schwarze, s. 19. 11. 63 weiße M.). EH. s. Nov. 1903: VIII, Langegasse 10; Br.: Univ. — Gothia, gest. 2. 5. 91 als wehrh. V. deutscher techn. Hochschüler Gothia (schwarz-weiß-blau; hervorgeg. aus der innerhalb der Deutschen Lesehalle a. d. Techn. Hochsch. bestehenden Pauk- und Kneipriege, sog. „aktive Lesehalle"), 6. 6. 91 bis 21. 11. 93 u. 26. 2. 94 bis 11. 11. 96 im Waidhofner Verbande, s. 13. 12. 92 VDH. Gothia (schwarz-weiß-rot), s. 19. 1. 95 ftr., beh. aufgelöst 4. 7. 92 (rek. als Techn.-ak. V. Arminia, violett-weiß-rotes Band) u. 11. 5. 96 (rek. als Arminia bis X. 96), s. 15. II. 1905 kons. VDH., s. 16. 5. 07 ak. B., s. 20. 5. 07 in d. B. d. O. Schwarz-rot-gold, Ff. schwarz-rot, P. oben Silber, unten stahlblau, stahlblaue M. (s. 19. 1. 95). Br.: Univ.; Kn.: Grüner Baum, VII, Mariahilferstr. 56; Café: Elsahof, VII, Neubaugasse. — Hubertus, gest. 11. 1. 97 als wehrh. V. (hervorgeg. aus einer Tafelrunde d.-nat. Hörer d. Bodenkultur), s. 24. 1. 98 (offiz. Stiftungsdatum) ftr. frschl. Vb. DH. f. Bodenkultur Hubertus, s. I. 1900 Waidh. Prinzip, 3. 6. 00 bis III. 04 im WV., s. 13. 5. 04 kons. Vb. DH., s. 6. 6. 08 B. in d. B. d. O. Fichtentriebgrün-gold-rot (s. 24. 1. 98), Fb. fichtentriebgrün-rot, beide auf d. tannengrünem Grunde m. gold. P. im grünen Streifen, d. grüne M. — Ak. B. Libertas, gest. 10. 5. 60 (hervorgeg. aus einer WS. 59/60 gest. Tafelrunde Olmützer Abit., 24. 6. 60 als progr. L. konstit.), 16. 6. 61 bis 64 techn. B., s. WS. 66/67 techn.-ak. B., 11. 5. 71 fundiert mit der progr. techn.-ak. B. Cheruscia [gest. 1. 11. 68 als ak.-techn. Vb., s. 1. 11. 69 B., schwarz-rot-gold, M. schwarz], 12. 6. 74 Spaltung (cfr. Arminia), 15. 6. 74 kons. B., 23. 6. 78 beh. aufgelöst, rek. anfangs als Constantia, s. WS. 78/79 antis., s. 81 ak. B. Schwarz-rot-gold, P. grün, d. grüne M. (bis 30. 11. 61 schwarz-rot-gold, ohne P., schwarze Samt-Unikolore, bis WS. 63/64 grün-weiß-gold, ohne P., grüne M., bis 66 schwarz-rot-gold, P. oben Gold, unten weißgrün, bis 11. 5. 71 grün-weiß-gold, grüne M.). Lebensprinzip s. 63. EH. s. 31. 10. 01: VIII, Piaristeng. 20; — Markomannia, gest. 10.

Digitized by Google

11. 60 als Ferial-Vb. Olomucia zu Olmütz (rot-weiß-rotes Band), offiz. Stiftungsdatum: 11. 3. 61, nach Wien verlegt 29. 11. 61, L. s. 22. 2. 62, ak. Vb. s. Mai 62, progr. B. s. Jan. 63, Markomannia s. 18. 2. 63, e. W. s. Mai 64, Vb. s. 17. 2. 66, bed. kons. s. 21. 2. 66, unbed. kons. s. WS. 69/70, s. 17. 6. 70 deutsche kons. L., 8. 11. 70 bis 18. 2. 77 im Coburger LC., s. 80 deutsch-ak. L., 1890—98 VVh. m. d. Coburger LC., s. April 98 d.-nat. B., s. 30. 11. 99 antis., 14. 12. 99 fundiert m. der DAVb. Campia [gest. 5. 11. 77 als progr. B., s. 95 wehrh. V., susp. 6. 12. 99; schwarz-rot-gold, d. braune Samt-M.]. Schwarz-weiß-gold (s. 22. 2. 62), Ff. weiß-schwarz-weiß (s. 1870), P. Gold, im gold. Streifen schwarz, weiße M. (s. 1870, vorher schw. M. s. 22. 2. 62 u. schw. St. s. WS. 64), (früher i. S. weiße St., s. 1886), Fm. (s. 1886). Kn.: Linde, I, Rotenturmstr. 13; Br.: Univ. — Ak. B. Moldavia, gest. 1872 als Geselligkeits-V., s. 14. 5. 74 (offiz. Stiftungstag) progr. DAV., s. 76 L., s. 1885 bed. S., s. 15. 10. 87 u. S., s. 26. 1. 89 B., fundiert 1888 m. d. ak. L. Normannia [gest. 11. 12. 75 als ftr. Vb. Nervia m. bed. Sat. a. d. Handelsakad., s. 27. 5. 79 kons., s. 17. 1. 80 L.; rot-blau-gold, Ff. rot-blau, rote M.] u. 1894 m. d. kons. L. Laetitia [gest. 1884, bis 90 kons. Vb.; braun-blau-gold, Gf. braun]. Rot-weiß-gold, P. schwarz (innen) (1874—76 schwarz-rot-gold. Band), schwarze Samt-M. (1876 bis Febr. 89 weiße M., bis WS. 01/02 schwarze Tuch-M.). Kn.: Gasth. Kollmann, VII, Kirchengasse 33; Br.: Café Maximilian, IX, Universitätsstr. 2. — Olympia, gest. 10. 11. 59 als Osterlamm-Kneipe (blau-weiß), s. 19. 10. 60 ftr. Vb. Olympia, s. 10. 5. 62 progr. ak.-techn. B., kons. s. 19. 10. 72, s. 82 arisch. Schwarz-rot-gold (14. 12. 60 bis 13. 1. 69 violett-weiß-gold), P. im schwarzen Streifen Gold, im gold. schwarz, h. violette M. (s. 14. 12. 1860). Kn.: Riedhof, VIII, Schlösselg. — *†Ostmark, gest. 27. 10. 87 als ak. Vb. ehem. Seitenstettener Stud. Ostmark (wehrh., d. nat.; e. W., Bz. schwarz-rot-gold m. kornblumenblauer P.; hervorgeg. aus d. XI. 82 gegr. „Seitenstettener Abend bei den 3 Hackeln"), s. 19. 11. 88 ak. Vb. Ostmark, WS. 89/90 verschmolzen m. d. V. ehem. Mölker Stud. Melicia (gest. SS. 86; schwarz-silbergrünes Band), beh. aufgelöst 11. 7. 92 (sofort rek. als ak. V. Melicia, bis 1. 1. 93) u. 8. 5. 96 (11. 5. 96 bis 1. 8. 96 ak. V. Melicia); 24. 5. 90 bis 25. 10. 95 u. 8. 11. 96 bis 25. 6. 1901 im WV., s. 14. 6. 1911 kons. ak. Vb., s. 8. 6. 18 in d. B. d. O. Schwarz-silber-blau, P. blau (Band s. 13. 12. 88 schwarz-rot-gold, P. kornblumenblau, 11. 7. 92 bis 13. 11. 93 schwarz-silber-grün), Fb. schwarz-blau, P. blau bzw. Silber (15. 10. 90 bis 13. 11. 93 schwarz-rot, P. blau, 11. 7. 92 bis 13. 11. 93 schwarz-grün), blaue M. (s. 13. 11. 93, bis 8. 5. 96 Samt-M.). Kn.: Posthorn, VIII, Ledererg. 9; Café: Greilinger, VIII, Josefstädterstr. 13; Br.: Univ. X, XX, XXX. — Ak. B. Silesia, gest. 24. 11. 60 von Troppauer Abiturienten als ak. L., ak. B. s. 7. 11. 61, bed. kons. s. 14. 11. 62, V. 64 bis 69 im Eisenacher Burschenbund, s. 24. 1. 65 kons., beh. aufgel. 14. 12. 70, 73 bis WS. 75/76 in d. Eisenach. Convention, s. 79 ak. B., s. WS. 80/81 antis., 4. 2. 88 bis 89 gespalten in Alt-Silesia u. Jung-Silesia, susp. WS. 89/90 bis 10. 11. 90, beh. aufgelöst 11. 5. 96 (bis 24. 11. 97 Alt-Silesia). Gold-rot-schwarz, P. im gold. Streifen schwarz, im schwarzen Gold, amarantrote M. (anfangs o. A., s. 25. 5. 61 bis 63 schwarz-rot-gold, schwarze M.). Lebensprinzip. EH. s.

Digitized by Google

Anf. WS. 03/04: VIII, Strozzig. 36. — Silvania, gest. 20. 10. 76 als Sängerbund a. d. Hochsch. f. Bk. (lib.; grün-weißes, dann grün-weiß-grünes Band m. gold. Lyra), s. 86 wehrh. u. antis., s. 1. 1. 99 ftr. Vg. deutscher Hörer f. Bk. Silvania, 3. 6. 00 bis 26. 5. 06 im WV., s. 28. VI. 09 kons. Vb. DSt. a. d. Hochsch. f. Bodenk., s. 30. 5. 14 in d. B. d. O. Schwarz-weiß-grün (s. 1. 1. 99), Fb. schwarz-weiß, P. Gold, d.grüne M. Kn.: Gasth. Kölbl, XVIII, Währingergürtel 93. — Ak. B. Teutonia, gest. 28. 1. 68 (schwarz-rot-gold, bis Okt. 69 braune M.), zeitweilig fundiert Mai 68 m. d. ak. progr. B. Freya (gest. 15. 2. 68, schwarz-rot-gold, violette M.) u. Ende 68 m. d. progr. B. Arminia (gest. 7. 11. 65; schwarz-rot-gold, braune M.), kons. s. 21. 6. 69, antis. s. 80, beh. aufgelöst 9. 2. 88 [rek. Anfang WS. 88/89 als Kneipgesellsch. Danubia (blau-weiß-gold, lichtblaue M.), verboten, 28. 1. 89 bis 12. 7. 90 ak. B. Freya] u. 19. 2. 94 (bis 31. 12. 94 Freya). Schwarz-gold-rot, P. Gold, h.gelbe M. (als Freya: schwarz-gold-blau, violette M.). EH. s. 26. 12. 10: VIII, Kochgasse 11; Kn.: Drei Hackeln, Piaristengasse. — Vandalia, gest. 23. 11. 83 als Klub deutscher Veterinärmediziner Veterinaria (o. A.), s. Anfang 84 bed. kons., s. Mai 84 antis., s. 13. 7. 86 schwarz-rot-gold. Band, s. 20. 6. 87 ftr. (braune M.), s. 19. 4. 90 kons., s. 30. 6. 91 Vb. DH. Vandalia, s. 12. 5. 01 B., susp. 4. 6. 01 bis 7. 5. 03. Schwarz-grün-gold, P. grau, taubengraue M. (s. 30. 6. 91; im SS. 05 u. 06 graue Seiden-St.; anfangs Fb. schwarz-grün). Kn.: Grüner Baum, VII, Mariahilferstr. 56; Br.: Univ. — Chargen: X, XX, XXX (außer Arminia: X—XXXXX). Wo keine Fuchsfarben angegeben sind, tragen die Füchse kein Band. PVh. m. d. Vb. Athenaia u. Hilaritas und den 3 Landsmannsch. Die Wiener Burschensch. vertreten offiziell den „Waidhofner Standpunkt" (Satisfaktionsverweigerung Juden gegenüber) mit Ausnahme von Albia, Olympia u. Silesia.

Corps: a) im Wiener SC. (deutschnational): *†Symposion, Lebens-C., gest. 31. 1. 86 v. Abit. d. Wiener Franz Josefgymn. als frschl. ak. Geselligkeits-V. Symposion (gold-blauer Bz.; u. S. auf schwere e. W.), s. 11. 10. 89 DAV. (Bb. u. Fb.), s. 91 antis., s. 28. 10. 95 ftr., s. 13. 1. 02 DAVb., s. 15. 2. 07 Lebens-C., s. 8. 5. 07 im SC. als Ren., rez. 28. 6. 07, im DSCV. 3. 4. 09 bis 11. 2. 11. Gold-blau-weiß, Ff. gold-blau, P. schwarz, schwarze Samt-M., im SS. weiße St. Kn.: Gold. Hirsch, VIII, Alserstr. 33. — *†Posonia, gest. 2. 12. 68 als Preßburger Klub (Satisf. auf Säbel), s. 12. 3. 73 ak. L. Posonia, s. 13. 6. 76 kons., 1881 fundiert mit der techn.-ak. L. Pannonia (gest. Ende SS. 77 als techn.-ak. Vb., L. s. 7. 2. 80; grün-rot-gold, Gf. rot), s. 1901 d.-nat., s. 28. 12. 1907 C. im WSC., rez. 22. 5. 08 im DSCV. 3. 4. 09 bis 11. 2. 11. Weiß-rot-gold, Ff. weiß-rot, P. rot, im roten Streifen Gold, zinnoberrote M., im SS. weiße Seiden-St. Kn.: Hubmann, VII, Neubaug. 53. Kartell m. Marchia-Brünn s. 16. 1. 09. — Chargen: X, XX, XXX. PVh.: C. Saxonia u. Alemannia. — b) freie (deutsch-national): *†Ak. C. Saxonia, gest. 15. 5. 50 als ak. Vb., abgetrennt von einer 1849 gest. siebenbürg.-sächs. L., s. WS. 58/59 Lebens-Vb., s. Jan. 62 bed. S., s. 6. 2. 64 u. S. u. BM., s. 1. 3. 66 ak. C., s. 13. 5. 66 Waffen-C., 15. 2. 67 verschmolzen mit dem ak. C. Teutonia (cf. unter b), 25. 4. 68 beh. anerkannt, susp. 30. 11. 70 bis 7. 2. 71; 13. 3. 74 bis

Digitized by Google

23. 2. 75; 12. 11. 76 bis 15. 4. 77; 29. 11. 90 bis 5. 5. 92; 10. 2. 94 bis 7. 3. 96, s. 29. 11. 94 antis., 98 bis 02 im HS. SCV. D.blau-kirschrot-gold, Fb. blau-rot, P. Gold (7. 10. 71 bis 23. 10. 88 Füchse kein Band), d.blaue M. (vor 8. 5. 66 rotes Cerevis, s. 20. 3. 80 zeitweilig blaue St.). Kn.: Rest.Pusch, IX, Garellig. 3; Café: Monopol, VIII, Florianig. 2. PVh.: C. Alemannia u. SC. — *†Ak. C. Alemannia (blaue), gest. 17. 11. 62 als kons. polyt. B. durch Vereinig. d. polyt. progr. B. Arminia [gest. Herbst 61; braun-blau-silber, Gf. braun] m. d. polyt. burschenschaftl. Vb. Treubund (gest. Anf. 62; rot-weiß-gold, schwarze M.), 4. 6. 63 verschmolz mit ihr d. polyt. progr. Vb. Apollia (gest. 1861; braun-blau-gold, Gf. braun), s. 68 polyt. Vb., s. 4. 11. 72 techn.-ak. C., s. 21. 3. 77 ak. C., susp. WS. 84/85 bis 87 und WS. 92/93 kurze Zeit, im HS. SCV. 98 bis 02, im DS SCV. 3. 4. bis 6. 12. 09. Schwarz-lichtblau-gold, Fb. schwarz-blau, P. Gold, graublaue M. (bis 18.6.64 schwarze), im SS. weiße St. Kn.: Rest. Köpf, I, Wolfersg. 3; Café: Rebhuhn, I, Goldschmiedg. 8. VVh. cf. sub Vandalia-Graz; PVh.: Saxonia u. SC. — c) Suspendierte: Herulia, gest. 19. 11. 61, ältestes Wiener C., aufgeflogen Ende 1862. Blau-weiß-schwarz, Ff. blau-schwarz, schwarze M. — Ak. C. Teutonia (rote), gest. 11. 11. 59 als ak. Vb., s. SS. 60 L., s. 4. 3. 62 Vb. (bed. Sat.), s. 19. 2. 65 u. S. u. BM., s. 20. 4. 66 ak. C., 15. 2. 67 susp. u. in Saxonia verschmolzen. Rot-weiß-blau, keine Fuchsbänder, rote M. — Franconia, 28. 10. 68 von der B. Germania abgetrennt, 16. 10. 69 susp. Rot-weiß-gold, ziegelrote M. — Techn. C. Teutonia (blaue), gest. 15. 12. 58 als polyt. B. (Satisf. auf Säbel), s. 15. 12. 60 C., susp. SS. 67. Kornblumenblau-weiß-gold, P. beiderseits weiß-gold, Fb. blau-weiß, P. Gold, blaue M., im SS. blaue St. — Cimbria, gest. 28. 2. 70 als progr. Vb. Cymberia a. d. Handelshochsch., s. 71 kons., s. 75 techn.-ak., s. 10. 6. 76 techn.-ak. C. Cimbria, susp. 14. 11. 96 und 15. 12. 99. Schwarz-grün-rot, Ff. schwarz-grün, rosa M. (bis 28. 7. 70 schwarze M., zeitweilig weiße St.; bis 1. 3. 74: schwarz-rosa-gold). — Ak. C. Amelungia, gest. 10. 7. 77 als techn.-ak. Vb. m. freigest. Satisf., s. Anf. 79 techn.-ak. C., bald ak. C., susp. SS. 83 bis 1. 2. 89 u. s. Ende SS. 94. Blau-weiß-gold, Ff. weiß-blau-weiß (zeitweilig Füchse kein Band), weiße M. — Ak. C. Franconia (lib.), gest. 1893 als Tafelrunde Arkadia, s. 97 lib. C., susp. 1901. — Frisia (d.-nat.), gest. 17. 3. 1900 (als Vereinig. der aufgeflogenen Kartellcorps Constantia-Prag, Montania-Leoben, Norica-Graz), susp. WS. 1900/01. Rosa-weiß-d.blau, P. moosgrün, rosa M. Im HS. SCV. — Ak. C. Danubia, gest. 18. 10. 60 als Vb. Gambrinia a. d. Handelsak. (schwarz-weiß-grün, schwarze M.), s. WS. 61/62 Danubia, s. 62 deutsche handelsak. Vb. (schwarz-gold-blau, schwarze M.), s. 15. 10. 64 progr. B. (blaue M.), s. SS. 69 Deutsche Stud. Vb., s. 15. 3. 70 deutsche kons. techn.-ak. Vb. (karminrot-weiß-gold, P. blau, zinnoberrote M.), s. 16. 11. 70 ak.-techn., 3. 3. 72 susp., rek. 20. 11. 73 a. d. Handelshochsch. als kons. Vb. (gold-weiß-rot, h.blaue M.), techn.-ak. C. s. 27. 10. 76, ak. C. s. 1. 2. 78, susp. XI. 97 bis 25. 1. 1908, s. WS. 09/10 d.nat., susp. SS. 09. H.blau-weiß-karmesinrot (s. 27. 10. 76), Ff. blau-weiß, P. Gold, himmelblaue M., im SS. weiße St.

Konservative deutsch-nationale (antis.) Korporationen. a) Verbin-

Digitized by Google

dungen: Vb. Deutscher Kunstakademiker Athenaia, gest. 10. 2. 82 als ftr. Deutsche Kunstak. Vb. Athenaia (bed. kons., hervorgeg. aus d. Fechtklub [d.-nat., 21. 6. 81 entstanden aus d 6. 4. 81 gest. Kneiprunde]), s. 24. 11. 83 VD. Kunstak. Athenaia (antis.), 28. 7. 84 bis 30. 7. 87 im Bayreuther Verb. d. VDSt. an Kunstakademien, s. 10. 3. 58 kons., s. 4. 12. 89 e. W., s. 11. 8. 90 Vb., ftr. 10. 2. 82 bis 24. 11. 83 u. s. 7. 12. 93, beh. aufgelöst 8. 5. 96, rek. (anfangs als „Vb. Deutscher Kunstakademiker", blau-rot-gold, grüne M.); nicht natur. Schwarz-rot-gold, (s. 82) Fb. schwarz-rot, P. olivgrün, olivgrüne Samt-M. (s. 82). Kn.: IV, Karolineng. 14; Café: Kolschitzky; Br.: Akademie, I, Schillerpl. 3. X, XX, XXX. — *†Techn.-ak. Vb. Hilaritas, gest. 15. 9. 81, als schlagende ftr. Schüler-Vb. Libertas v. Wiener Oberrealschülern d. Marchetti-Realsch., s. 82 Hilaritas, s. 24. 10. 85 a. d. Techn. Hochsch. als mature kons. Vb. m. Corpstendenz, bestät. 89 als ak. Vb. Hilaritas, s. 17. 6. 91 d.nat.antis., susp. SS. 93, rek. 31. 12. 93 unter Fusion m. d. VDH. Arminia (rot-weiß-gold, grüne M.), 11. 5. 96 beh. aufgelöst, rek. 23. 7. 96 als techn.-ak. Vb. Hilaritas, susp. 20. 2. 97 bis 19. 10. 97, s. 2. 11. 98 wehrh. VDSt., susp. SS. 05, rek. 30. 10. 06 durch nordmähr. Abit., 12. 4. 10 bis 17. 5. 11 im WV., s. 10. 6. 11 kons. D.grün-kirschrot-gold, P. Gold bzw. rot, Fb. grün-rot, P. rot bzw. Gold (s. WS. 81/82); kirschrote M. Kn.: Gasth. Floh, XVIII, Semperstraße 20; Café: Kaisergarten, I, Opernring. X, XX, XXX. PVh.: B. d. O. — Germania, VbDH. aus Budweis, gest. SS. 1879 als Ferial-Vb., in Wien s. SS. 1913. Schwarz-rot-gold auf viol. Grund, schwarze M.

b) Landsmannschaften: *†Carniola, gest. 18. 12. 84 als ak.-techn. Ferial-Vb. Deutscher Krainer Hochschüler (cf. Graz), kons. s. 90, s. 29. 11. 1910 ak. L. Schwarz-rot-gold, P. d. blau, d. blaue M. Kn.: I, Babenbergerstr. 5. — *† Oberösterr. ak. L. Germania, gest. 2. 11. 61 als Schüler-Vb. in Linz, s. 16. 10. 67 (offiz. Stiftungsdatum) in Wien als progr. oberöst. ak. V. Germania (o. A., d.nat.), s. WS. 79/80 freigest. Sat., s. WS. 89/90 wehrh., 25. 5. 90 bis 20. 5. 93 im WV., s. 91 rot-weißes Band m. schwarzer P., s. WS. 93/94 d. blau-rot-weiß, P. schwarz, 11. 7. 92 beh. aufgelöst (rek. als oberöst. ak. V. Bajuvaria, Anf. 93 bis SS. 93 Traungau) u. 11. 5. 96 (rek. als oberöst. ak. V. Traungau; olivgrün-weiß-d. orange), s. 29. 6. 97 ftr., s. 12. 12. 07 kons. L. Schwarz-weiß-rot (s. SS. 96), Fb. schwarz-weiß, P. Silber (bis 08 P. schwarz, am weißen Streifen rot), weiße M. (s. 29. 6. 97). Kn.: 3 Hackeln, VIII, Piaristeng. X—XXXXX. FVh. m. Ostmark-Graz. — *†L. deutsch-böhm. Hochsch. Hercynia, gest. 1. 7. 82 als VDSt. aus Böhmen (wehrh., nicht korp.; hervorgeg. aus einer Reichenberger Tischgesellsch.), s. SS. 83 d.nat.-antis., s. SS. 86 schwarz-rot-gold. Band, beh. aufgelöst 26. 6. 88 (rek. 20. 12. 89 als V. deutsch-böhm. Hochsch., Band schwarz-rot-gold, P. Silber-rot), 11. 7. 92 (rek. 28. 9. 92 als korp. Vb. DSt. aus Böhmen Hercynia) u. 8. 5. 96, rek. 17. 3. 97 als Vb. deutsch-böhm. H. Hercynia, 25. 5. 90 bis 2. 7. 95 u. 8. 11. 96 bis 13. 11. 01 im WV., 9. 5. 08 bis 29. 1. 10 im Sudetenverband, s. 28. 1. 10 kons. L. Rot-silber-schwarz (s. 2. XI. 92). P. silbern bzw. rot, Füchse Bb., schwarze Samt-M. M. (s. 14. 4. 94). „Waidhofner Standpunkt". Kn.: Z. komischen Oper, IX, Liechten-

Digitized by Google

steinstr. 2; Café: Schwarzspanier. X, XX, XXX. — Die 3 L. bilden einen Lokalverband.

Deutschnationale wehrhafte Vereine mit „Waidhofner Standpunkt".

I. im Kyffhäuserverband (cf. O. II. a. 2): †Asciburgia, VDSt. aus Böhmen, gest. 20. 4. 1910 als Fortsetzung der kons. L. gewordenen Hercynia, im KV. s. 9. 12. 11; bis 11. 4. 13 V. deutschböhm. Hochschüler. Schwarz-rot-gold, P. Silber-rot, weinrote M. Br. u. Kn.: Hugl's Gasth., XVIII, Währingergürtel 79. — *VDSt. aus Nordmähren, gest. 21. 2. 84 (antis.), s. XI. 85 wehrh., beh. aufgelöst 11. 7. 92 (bis 28. 1. 93 DAV. Sodalitas) u. 11. 5. 96, rek. anfangs als DAV. Sodalitas, im WV. 25. 5. 90 bis 21. 11. 93, 26. 2. 94 bis 25. 11. 95 u. 8. 11. 96 bis III. 04, im KV. s. 9. 12. 11. Schwarz-rot-gold, P. h.blau (vorher s. XI. 85 blau-rot-gold. Band m. purpurroter P., s. 28. 1. 93 m. blauer P.), Füchse Bb., schwarze M. (s. 3. 12. 03). Kn.: Tischlers Rest., I, Schauflerg. 6; Café: John, I, Neuer Markt. Kartell m. Sudetia-Brünn s. 4. 12. 92. — *†VDSt. aus Schlesien Oppavia, gest. 3. 11. 77 als Geselligkeits-V. d. Troppauer Stud. Oppavia, s. 19. 6. 79 VDSt. aus Troppau Oppavia (d.nat.), s. 13. 11. 79 VDSt. aus Schlesien Oppavia, s. 7. 6. 81 Satisf., s. 13. 6. 83 antis., s. 17. 2. 86 wehrhaft, s. XI. 88. e. W., beh. aufgelöst 4. 7. 92 (rek. 18. 2. 93 als Oppavia), 19. 2. 94 (bis WS. 94/95 Sudetia DAV. schles. Hochsch.), 7. 5. 96 (bis 13. 7. 96 Sudetia) u. 13. 1. 99 (bis 13. 2. 99 DAV. Sudetia schles. Hochsch.), im WV. 31. 5. 90 bis 25. 10. 93, 10. 2. 94 bis 2. 6. 95 u. 8. 11. 96 bis 15. 5. 99, im KV. s. 9. 12. 11. Schwarz-rot-gold, P. oben weiß, unten rot, braune M. (s. 17. 3. 03), (77 bis 79 rot-weiß-rotes Band). Kn.: z. Magistrat, I, Lichtenfelsstr. 3; Br.: Café Kaiserhof, VIII, Josefstädterstr. Kartell m. Silesia-Brünn s. 14. 8. 06. — *†DAVb. Ost-Schlesier, gest. 23. 11. 79 als V. der Ostschlesier an den Wiener Hochschulen (international; blau-rot-gold. Band), s. 15. 4. 81 VDSt. aus Ostschlesien (d.lib.; schwarz-rot-gold. Band), s. 7. 3. 85 d.nat.-antis. (schwarz-rot-gold. Band, s. 86 m. gold-blauer P.), s. 26. 1. 89 wehrh., 24. 5. 90 bis 11. 5. 96 u. 8. 11. 96 bis 18. 3. 1903 im WV., beh. aufgelöst 11. 7. 92 (7. 11. 92 rek. als DAV. d. Ostschl.; bisherige Farben), u. 11. 5. 96, rek. 15. 6. 96 als VDH. aus Ostschlesien, s. 30. 10. 96 DAVb. Ostschlesier, im KV. s. 9. 12. 11. Schwarz-rot-gold, Fb. (s. 14. 11. 95) schwarzrot, P. Gold bzw. h.blau, zinnober-rote M. (s. 28. 6. 95). Kn.: Hubmann, VII, Neubaug. 63; Café: Elsahof, VII, Neubaug. — *†DAVb. Rabenstein, gest. 26. 10. 75 v. Znaimer Abit. als Geselligk.-Klub Rabenstein, 11. 5. 76 beh. genehmigt (offiz. Stiftungsdatum), (blaue Unikolore), s. 3. 1. 82 DAV. Rabenstein (d.nat.), susp. 9. 5. 83, 12. 5. 83 Verschmelz. d. arischen Mitgl. m. d. B. Alemannia, rek. 5. 9. 86 als DAV. Rabenstein, s. 10. 12. 88 wehrh. u. antis., im WV. 25. 5. 90 bis Anf. WS. 1913/14, beh. aufgelöst 11. 7. 92 (bis 27. 2. 93 DAV. Thaya) u. 11. 5. 96 (rek. anfangs als DAVb. Zornstein), im KV. s. 9. 12. 11. D.blau-rot-gold, Fb. blau-rot, P. Gold bzw. blau (s. X. 79 Band rotgold m. blauer P., s. 1. 10. 80 blau-rot-gold, 7. 6. 82 bis 92 schwarz-rotgold, P. Gold-blau), violettblaue M. (s. 27. 1. 94). Kn.: Rest. Deierl, I, Babenbergerstr. 5; Café: Lindenhof, VII, Lindengasse 1. — Chargen: X, XX, XXX, XXXX (Ostschlesier: X, XX, XXX).

II. im Waidhofner Verband (cf. O. II. a. 1): *†VDSt. Che-

Digitized by Google

ruscia, gest. 24. 11. 82 als DAV. Hilaritas (wehrh.), s. SS. 83 d.-nat., 25. 5. 90 bis 20. 11. 95 im WV., 11. 7. 92 beh. aufgelöst, 3. 12. 92 als Cheruscia verschmolzen m. d. VDH. Franconia [gest. 6. 4. 87, im WV. s. 25. 5. 90, beh. aufgelöst 11. 7. 92; schwarz-rot-gold, P. kornblumenblau] u. 3. 12. 92 m. d. Vb. Constantia [a. d. Hochsch. f. Bodenkultur, gest. 15. 11. 82; rot-weiß-gold], beh. aufgelöst 11. 5. 96 (bis WS. 96/97 Vb. Herulia), im KV. s. 9. 12. 11 bis WS. 13/14, s. 17. 11. 13 im WV., bis 1914 DAVb. Schwarz-rot-gold (s. 24. 11. 82), Fb. schwarz-rot, P. Gold bzw. blau, kornblumenblaue M. (s. 8. 11. 93), Kartell m. Saxonia-Pr. s. 23. 2. 99. Café: **Makart**, IV, Favoritenstr. 1; Kn.: Blaues Freihaus, VI, Gumpendorferstr. 9. — VDSt. aus Baden Herulia, gest. 6. 5. 1904 als Ferial-Vb. in Baden bei Wien, XI. 10 vom WV. anerkannt, s. 9. 12. 11 im Kyffh.-V. bis WS. 13/14, s. 17. 11. 13 im WV., s. 13. 2. 13 in Wien. Rot-h.blau-gold, Fb. rot-blau (bis WS. 04/05 blau-gold), P. Gold bzw. blau, rote M. Kn.: Rotes Rössl, Favoritenstr. 1; Br.: Univ. — *†VDH. Philadelphia, gest. 3. 6. 81 als Septimanerbund am Hernalser Gymn., WS. 85/86 bestät. als wehrh. VDH. Philadelphia, s. I. 86 Maturität, s. 14. 7. 87 d.nat.-antis., s. 14. I. 88 e. W., beh. aufgelöst 4. 7. 92 (12. 7. 92 bis 3. 6. 93 VDH. Rosenbursa) u. 11. 5. 96 (bis 8. 7. 96 Rosenbursa), im WV. 24. 5. 90 bis 4. 11. 93, 26. 2. 94 bis 29. 1. 95 u. s. 8. 11. 96, 9. 12. 11 bis 16. 5. 13 im KV, s. 17. 11. 13 im WV. Band: schwarz-rot-gold, Fb. schwarz-rot-schmal-gold (s. II. 87), P. rosa, keine M. (Tracht: Bismarckhut u. Bismarckrock). Kn.: Brünnlbad, IX, Zimmermannpl. 8; Café: Vogelsang, IX, Stadtbahnhof Alserstr. — Skothia, gest. v. Abit. d. Wiener Schottengymn., Mai 14 adm. als außerordentl. Mitgl. — *†DAVb. Turold, gest. 13. 3. 93 als Ak. Tafelrunde DSt. aus Nikolsburg (d.nat.), s. 4. 3. 94 Turoldia, s. 30. 6. 94 wehrh., s. 10. 12. 94 ftr., s. 4. 4. 95 Ak. VDSt. aus Nikolsb. Turold, 11. 5. 96 beh. aufgelöst, rek. (bis X. 96 VDSt. Rugia), s. 8. 11. 96 im WV., susp. 28. 10. 11 bis SS. 1912, 9. 12. 11 bis 15. 5. 13 im KV. D.grün-d.rot-gold, Fb. grün-rot, P. lichtbraun, lichtbraune Samt-M. Kn.: Hugl's Gasth., XVIII, Währingergürtel 79; Café: Elite, XVIII, Staudg. 1. — *†V. der Salzburger Stud., gest. 22. 1. 85 als V. d. Salzb. Stud. (o. A., 28. 5. 86 bis 11. 7. 92 schwarz-rot-gold. Band m. silb. P.; wehrh.; hervorgeg. aus einer 84 gest. Salzb. Tischgesellsch.), s. 29. 11. 90 e. W., beh. aufgelöst 11. 7. 92 (rek. 12. 7. 92 als VDH. aus Salzb. Juvavia; rot-weiß-gold. Band m. schwarzer P.), s. X. 94 ak.-techn. V. d. Salzb. Stud. (gold-rot-weiß, Fb. rot-weiß, P. schwarz), 11. 5. 96 beh. aufgelöst, rek. als Juvavia, s. 13. 10. 96 V. d. Salzb. Stud., im WV. 24. 5. 90 bis 21. 11. 93, 26. 2. 94 bis 2. 7. 95, 8. 11. 96 bis 15. 1. 02 u. s. 4. 3. 10, im KV. 9. 12. 11 bis VI. 13, s. 17. 11. 13 im WV. Gold-rot-weiß, P. oben schwarz-rot, unten schwarz-gold (s. 13. 10. 96), Fb. rot-weiß, P. schwarz, blutrote M. (s. 24. 7. 98). FVh. m. Wartburg. Kn.: Goldner Adler, IX, Währingerstr. 21; Café: Schwarzspanier. — *†V. deutscher ev. Theol. Wartburg, gest. 26. 5. 85 (freigest. Satisf.; hervorgeg. aus einer Tischgesellschaft ev. Theol.), s. SS. 90 wehrh., 24. 5. 90 bis Mai 92 u. s. 4. 3. 1910 im WV., 11. 7. 92 beh. aufgelöst, 29. 11. 92 rek. als VD. ev. Theol. Wormsia (bis 5. 4. 95), im KV. 9. 12. 11 bis 25. 6. 13. Gold-rot-d.grün, P. grün bzw. Gold (s. 29. 11. 92), d.grüne

Digitized by Google

Samt-M. (s. 6. 7. 03) (SS. 86 bis SS. 92 gold-rot-schwarz, P. violett). Kn.: Goldschmidt, Ecke Jörgerstr. u. Hernalsergürtel; Café: Schwarzspanier. — Chargen: X, XX, XXX; Cheruscia u. Herulia: X—XXXX; Wartburg: X—XXXXX.

III. freie: *†Techn.-ak. Vb. Eisen, gest. 27.2.94 als techn.-ak. Tischgesellsch. Eisen (wehrh., e. W.; o. A.; d.nat.), 26. 4. 95 bestät. als techn.-ak. Tafelrunde Eisen, 7. 5. 96 beh. aufgel., rek. 14. 7. 96 als techn.-ak. Vb. Eisen, s. 1. 3. 97 ftr., 9. 12. 11 bis 12. 11. 12 im KV. H.grau-rot-gold (s. 28. 2. 97), Fb. grau-rot, P. Gold bzw. grau, lichtgraue Samt-M. (8. 6. 96 bis 28. 2. 97 schwarz-rot-gold). Kn.: Roter Igel, I, Maysederg. 5; Café: Erzh. Rainer, IV, Wiedener Hauptstr. 29 X—XXXXX. — †VDSt. Hohenstaufen, gest. 26. 2. 1904 als Pauk.- u. Kneipriege d. Techn. Lesehalle, 14. 2. 06 als Tafelrunde DH. Hohenstaufen abgetrennt, s. 16. 6. 06 VDH., s. 7. 12. 06 ftr., s. 15. 2. 07 bis 10. 5. 13 im WV., 9. 12. 11 bis 10. 5. 13 im KV., bis WS. 13/14 VDH. Braun-weiß-gold (s. 16. 6. 06), Fb. braun-weiß, P. weißrot, braune Samt-M. Kn.: Kaiser v. Österr., III, Heumarkt 5; Café: Kettenbrücke, IV, Rechte Wienzeile 39. X bis XXXX. — *†VbDH. Normannia, gest. 27. 6. 89 als ak. V. ehem. Wiener-Neustädter Stud. Neo-Stadia (d.nat.-antis.), (o. A.), bis 92 landsmannsch. Prinzip, s. 9. 6. 90 wehrh., s. 12. 11. 90 DAV. Neo-Stadia, 26. 11. 90 e. W., beh. aufgelöst 11. 7. 92, rek. 20. 8. 92 als DAVb. Normannia (zeitweilig d.grün-rot-gold. Band m. gelber P.), s. 6. 11. 93 ftr., 11. 5. 96 beh. aufgelöst, rek. 13. 5. 96 (bis 20. 7. 96 DAVb. Thuiskonia; d.blau-rot-gold), susp. 26. 1. 04 bis 29. 10. 04, im WV. 6. 6. 91 bis 11. 5. 96 u. 8. 11. 96 bis 18. 3. 1903. Schwarz-rot-gold (22. 11. 90 bis 20. 8. 92 u. s. 9. 1. 94), Fb. schwarz-rot-schmal-gold, P. orange, orange M. (6. 11. 93 bis 3. 12. 1904 gelbe). Kn.: Michelbeuern, XVIII, Gürtel 41; Café: Elite, XVIII, Staudg.; Br.: Univ. — X—XXXX.

Deutschfreisinnige farbentr. Korporationen. a) Konservative: *†DAVb. Fidelitas, gest. 1. 10. 76 als ak. Tafelrunde, s. 2. 1. 78 ak. Geselligk.-V. Fidelitas, s. 20. 10. 86 bed. Sat., s. 13. 2. 89 ftr. DAV., s. 9. 2. 91 kons., 23. 1. 92 bis 31. 3. 93 ak. C. Lichtgrün-weiß-lichtgrün, Fb. (s. 13. 2. 89) grün weiß, P. Gold, d.grüne M., im SS. auch weiße Seiden-St. Kartell m. B. Alemannia-Prag s. 6. 12. 99. Kn.: IX, Nußdorferstr. 50; Café: Schuch, I, Schotteng. 10. — *†DAVb. Suevia, gest. 9. 9. 89 als ak. Geselligk.-V. Hedonè (o. A., international, u. S. auf schwere Waffen), s. 8. 10. 95 öffentl. ftr., s. 9. X. 97 fortschrittl. DAVb., s. 19. 10. 1900 kons., s. 16. 4. 02 Suevia, Anfang WS. 08/09 verschmolzen m. d. frschl. DAVb. Juventus (gest. 1902; weiß-kirschrot-gold, weiße M. u. Seiden-St.). Weiß-schwarz-gold, Ff. weiß-schwarz, h.graue M. Kartell m. d. B. Ostmark-Prag s. 1. 2. 09. Kn.: Café Siller, VII, Mariahilferstr. 22. X, XX, XXX. — *†Ak. C. Marchia, gest. 17. 11. 88 v. Brünner Abit. als ak. V. Marchia (internat., bed. kons.), s. WS. 90/91 kons., s. 15. 2. 92 C., susp. XI. 1900, rek. 20. 6. 03 als d.-lib. ak. C. durch Fidelitas, 17. XI. 03 bis 21. V. 09 Vb. Rot-weiß-gold, Ff. weiß-rot-weiß, d.rote M., im SS. auch weiße Seiden-St. Café: Wiener Künstler, I, Franzensring; Kn.: Wienerbräu, I, Bauernmarkt. — b) Freischlagend: DAVb. Budovisia, gest. 1. 3. 94, ftr. s. 1908, bis

Digitized by Google

1912 Vg. Budweiser Hochschüler. H. blau-weiß-schwarz (s. 1903), Ff. weiß-blau-weiß, P. Gold, schwarze Samt-M. Kartell: Moldavia-Prag. Kn.: I, Auerspergstr. 6; Café: Katzer, IX, Währingerstr.

Kath. Korporationen m. MV.: a) Deutsche im CV. (cf. II. e. 1). Wiener CV.: *†Norica, kath.-ak. Stud.-Vb., gest. 23. 12. 83 (v. Austria abgetrennt), im CV. s. 12. 3. 84. Weiß-lichtblau-gold, Ff. blau-weiß-blau, P. Gold, am gold. Streifen blau, himmelblaue M. (anfangs weiße, 29. 3. 85 bis 1. 6. 91 schwarze). Café: Burgtheater; Kn.: IX, Schwarzspanierhof 15. — *Austria, kath.-österr. Stud.-Vb., gest. 21. 11. 76 als kath.-gesell. V. d. Wiener Hochschulen, s. 16. 11. 80 kath. Stud.-V. d. Wiener Hochschulen Austria, s. 93 kath. Stud.-V. Austria, s. 93 Vb., 1900 bis 06 im Österr. Kartell, in CV. s. 2. 12. 06. Weiß-gold-schwarz (s. I. 79), Ff. gold-schwarz-gold (früher schwarz-gelb-schwarz), P. braun, goldbraune Samt-M. (s. 91). Kn.: VIII, Schlösselg. 19; Café: Burgtheater. — *†Rudolfina, kath.-österr. Stud.-Vb., gest. 24. 6. 98 aus Austria, s. 18. 8. 98 ftr., im CV. s. 2. 12. 06. Gold-weiß-rot, Ff. rot-weiß-rot, P. grün, moosgrüne Samt-M. Café: Burgtheater; Kn.: Grünes Tor, VIII, Lerchenfelderstr.; Br.: VIII, Lederergasse 23. — *Nordgau, deutsche kath. Stud.-Vb., gest. 1. 4. 1900 als kath. L. aus Austria, ftr. 25. 4. 1900, im CV. s. 2. 12. 06. Violett-weiß-gold, Ff. violett-weiß, P. Silber, h. gelbe M., im SS. Seide, im WS. Samt (bis WS. 1900/01 weiße M., dann schwefelgelbe). Kn.: Hütter, IX, Schwarzspanierhof 10; Café: Burgtheater. — *Kürnberg, katholische deutsche Stud.-Vb., gest. 6. 4. 1900 als kath. L. aus Austria, ftr. 26. 4. 00, im CV. s. 2. 12. 06. Gold-weiß-zinnobergrün, Ff. grün-weiß-grün, P. rosa, rosa M., auch Seiden-St. (bis WS. 1900/01 rot-weiß-schwarz, rote M.). Kn.: VIII, Wickenburgg. 19; Café: Burgtheater. — Kath.-deutsche Stud.-Vb. Nibelungia, gest. 27. 2. 1908 von Austr., Rud., Nordg. u. Kürnb.; im CV. s. 3. 7. 08. Weiß-gold-d. grün, Fb. weiß-grün (früher grün-weiß-grün), P. Gold, weiße M. Kn.: VIII, Kochgasse 17. — Kath.-deutsche Stud.-Vb. a. d. Tierärztl. Hochsch. Rugia, gest. 20. 6. 1908 aus Rudolfina, im CV. s. 13. 7. 08, ftr. s. 27. 10. 08. Gold-weiß-stahlblau, Fb. weiß-blau-weiß, P. Gold, am gold. Streifen blau, stahlblaue M. Kn.: III, Ungarg. 17. — Aargau, kath.-deutsche Stud.-Vb., gest. 22. X. 1908 von Austria, im CV. s. 21. 2. 09. Schwarz-gold-grün, Ff. schwarz-grün, P. Gold, kirschrote Seiden-M. Kn.: III, Löwengasse 22; Café: Burgtheater. — Marco-Danubia, kath.-deutsche Stud.-Vb., gest. 26. 11. 08 als Vb. im CV. von Norica, ftr. s. Pfingsten 09. H. blau-weiß-schwarz, Ff. blau-schwarz, P. Silber, weiße M. Kn.: IX, Türkenstr. 4. — Franco-Bavaria, kath.-deutsche Stud.-Vb., gest. 4. 12. 08 als Vb. im CV. von Norika. H. grün-gold-d. blau, Ff. grün-blau (zeitweilig grün-gold), P. Gold, h. grüne M. (im SS. Seiden-St.). Kn.: IX, Schwarzspanierhof 15. — Chargen: X, XX, XXX, XXXX. — Franconia-Czernowitz, 18. 7. 16 in Wien wieder aufgetan. Kn.: Riedhof, VIII, Schlösselg. 14. — b) Sonstige deutsche Vereine: Kath.-deutsche L. Amelungia, gest. 8 12. 1907. Grün-gold-rot, violette M. Kn.: Zum Magistrat, I, Lichtenfelsgasse 3. — Ak.-wissenschaftl. V. Eichendorff,

Digitized by Google

gest. 1901 als Ak. Leo-V.; o. A. (Verband cf. II. e. 5). Lokal: I, Schulerstr. 10. — Ak. Vinzenz-Konferenz. — Marian. Kongregation. — c) Nichtdeutsche Vereine: Danica, sloven. kathol. ak. V., gest. 1894. Weiß-blau-rotes Band mit Morgenstern in blauem Felde. Lokal: VIII, Langegasse 16. — Unione cattolica acad. italiana, gest. 1897. O. A. Lokal: VIII, Auerspergstr. 23. — Hrvatska, kroat. kath. ak. V., gest. 1903. Lokal: VIII, Langegasse 16. — Polonia. Lokal: VIII, Schönborng. 9.

Deutschnat. Sängerschaften und Turnverbindungen (freischl.): Wiener akadem. Gesang-Verein, gest. 1855 als „Juristen-Liedertafel", 23. 9. 58 als „AGV. a. d. Univ. i. W." bestätigt, 14. 10. 58 off. Gründungstag, 23. 10. 68 verschmolzen mit d. Ges.-V. d. militärärztl. Hochsch. u. d. GV. der Josephsakademie, VI. 68 bis 1880 im Sondershäuser Verband, 9. 5. 90 d.-nat. antis., 5. 7. 96 bis 18. 6. 00 im DASB., s. SS. 99 e. W., 1. 2. 00 geschloss. Korporation, 28. 1. 02 verschmolzen m. d. „Deutschen Tafel-Runde" (gest. 21. 4. 90 von ausgetr. AGVern.). Hellrot-weiß, P. oben d.rot-weiß, unten d.rot (9. 12. 58 bis 30. 3. 59 blaues Band), Fb. weiß-d.rot, P. oben hellrot, unten weiß (s. WS. 09/10), M. d.rot (s. 12. 12. 04). Kartelle: Gothia-Graz (s. V. 69), Skalden-Innsbr. (s. III. 72), Barden-Prag (VII. 72 bis IV. 02, u. s. 10. 3. 04), Arion-Leipzig (s. 16. 10. 96). Kn.: Dombacher's Gastw., VII, Lindeng. 3. — *†Techn.-ak. Gesangs-V., gest. 12.5.72 als Sängerbund d. Wiener Polytechniker, hervorgeg. aus dem 31. 1. 71 gest. Gesangsverein im Rudolfinum, s. 19. 3. 1912 korporativ m. Couleur u. Sängerschaftsprinzip. Blau-weißes Band mit silberner P., kornblumenblaue M. (s. 22. 10. 1910). Satisf. auf Schläger oder Säbel freigestellt X. XX, XXX. Kn.: Weingartl. — †Ak. Turn-V., gest. 26. 5. 87, abgetrennt vom TV. Wiener Hochsch., Schwarz-rot-goldenes Band (s. WS. 87/88) mit rot-weißer P. u. silbernem Turnerkreuz. FVh. m. ATV.-Graz. Schwere e. W.; d.-nat. X, XX, XXX. Kn.: VIII, Albertgasse 51. — †Ak. Fecht- und Turnklub Hellas, gest. 23. 4. 80. Weißviolett-weißes Band, P. Gold (d.-nat.). Kn.: Spatenbräu, IV, Schleifmühlg. 23. — (ATV. u. Hellas bilden s. 11. 11. 1907 einen lokalen Verband z. Zwecke gemeins. Vorgehens in stud. u. nat. Angelegenh. und haben beide „Waidhofner Prinzip".)

Sonstige Turn-, Sport- u. musikal. Vereine: †Ak. Sport-V., gest. 1902. Weiß-rot-weißes Band, P. Gold (d.-nat.). Lokal: VIII, Lerchenfelderstr. 46 priv. (Im Ak. Sportbund, cf. IV. 10.) — Ak. Skiklub, gest. 1907. Adr.: I. Univ., Hof 3. (Im Ak. Sportbund, cf. IV. 101.) — Turn-V. der Wiener Hochschulen, gest. 9. 5. 78, best. 6. 4. 79. Rot-weiß-rotes Band (freisinnig). Lokal: I, Heßgasse. — Ak.-techn. Radfahrer-V. Germania, gest. 94. Weiß-rot-weiß, P. Gold. — Ak. Sportklub, gest. 1909 (internat.). Lokal: VIII, Josefstädterstr. 2. — Ak. Ortsgr. d. Christl.-deutschen Turnerbundes, gest. 1906 (kathol.). — Ak. Turnabend, gest. X. 1908; für Finken u. Korporationsstud. Lokal: Univ. — Ak. Sektion d. österr. Touristenklubs. — †Deutsch-ak. Orchester-V. f. klass. Musik, gest. 1885. O. A. — Orchesterrunde deutscher Hochschüler, gest. 30. 10. 1911. Lokal: Spatenbräu, IV, Schleifmühlgasse 23. — Ak. Chor, gest. Anf. 1912 (lib.). Lokal: Neuer

Digitized by Google

Frauenklub, I, Tuchlauben 11. — Ak. Schach-V., gest. 29. 2. 1911. — Deutsch-ak. Alpen-V., gest. 31. 3. 1911 (lib.). Lokal: Spatenbräu, IV, Schleifmühlgasse 21. — Ak. Reitklub, gest. 1913.

Wissenschaftliche u. Fach-Vereine: Deutsch-ak. Juristen-V., gest. WS. 00/01 (d.nat.). — Kath.-deutscher Juristen-V. Lokal: IX, Porzellang. 30. — Ak. V. deutscher Mediziner, gest. 5. 2. 04 (d.nat.). — Freie Vg. d. Mediziner, gest. 1907 (lib.). — Vg. Wiener Mediziner. Lokal: IX, Währingerstr. 13. — Ak. V. klass. Philologen, gest. 1899 (d.nat.); o. A. — V. klass. Phil. (lib.). — Kath. ak. Philologen-V. — Ak. V. deutscher Historiker, gest. 30. 8. 89; o. A.; nicht korp., d.-nat. (s. 89 im Leuchtenburgbund d. hist. V., cf. III. h. 5). — Ak. V. deutsch. Germanisten, gest. 95. Schwarz-rot-gold auf Silber (d.nat.). — Deutsch-ak. Anglisten-V., gest. 1907 (d.nat.). Adr.: Engl. Seminar. — Ak. V. deutscher Romanisten (d.nat.). — Ak. V. deutscher Slavisten, gest. WS. 09/10 (d.nat.). Adr.: IX, Hörlgasse, Seminar f. osteurop. Gesch. — V. der Geographen an der Wiener Univ., gest. Okt. 1874, 30. 11. 74 beh. anerkannt; d.nat.; o. A. — *Ak. V. deutscher Mathematiker u. Physiker, gest. Nov. 1873, rek. 9. 12. 06; o. A., d.nat. Lokal: Math. Seminar. — Naturw. V. an der Univ., gest. 25. 5. 82; o. A. (d.nat.). — Naturw. V. an der Techn. Hochschule, gest. 14. 3. 73; o. A. — Ak. V. der Naturhistoriker, gest. 1877; o. A. (d.nat.). — Ak. V. der Slavisten, gest. 1884; o. A. — Deutsch-ak. Pharm.-V., gest. 1887; o. A. (d.nat.). Café: Maximilian, IX, Universitätsstr.; Kn.: IX, Garnisong. 20. — Chem.-techn. V. (d.nat.) — Tafelrunde deutscher Techniker, gest. 1892; o. A. — V. d. tierärztl. Hochschüler. — Gabelsberger Stenogr.-V., gest. 12. 6. 1900. Schwarz-rot-gold, P. blau bzw. weiß (d.nat.). Kartell m. Berlin, Leipzig u. München. Im Deutschen ak. Gabelsberger-Bund (cf. III. h. 11). — Ak. Sektion d. deutsch-österr. Stenogr.-Bundes (Gabelsberger). Goldblau-weißes Band, Ff. blau-weiß, P. violett. Lokal: I, Werdertorgasse 6 (d.nat.). — Sozialwissenschaftl. Bildungs-V., gest. 1895. — Ak. Esperantisten-V., gest. 1908 (lib.). Lokal: Café Adlon, I, Fleischmarkt. — Ak. V. z. Erörterung d. wissensch. Grundlagen d. nationalen Verständigung Union, gest. III. 1908 (international). — Konkurrenz-Klub, ak. Architekten-V. (international). — Der Bauconstructeur, techn. V. — Ak. Verband f. Literatur u. Musik (lib.). Adr.: IX, Müllnergasse 22. — Freie ak. Vg. der Mathematiker u. Physiker (lib.). Lokal: I, Franzensring 18. — Ak. Architekten-V. — Ak. V. d. Maschinenbauer und Elektrotechniker. — V. deutscher Landwirte a. d. Hochsch. f. Bodenkultur. — V. deutscher Veterinär-Med. — V. deutscher Exportakademiker.

Nichtdeutsche Korporationen und Vereine: I. Jüdisch-nationale (zionistische): a) wehrhafte Verbindungen (Satisf. auf Säbel): Ak. Vb. Kadimah, gest. 25. 10. 82 als Ak. V. jüd. Stud. (o. A. bis II. 93; freigest. Satisf.), s. WS. 92/93 wehrh. (e. W.), s. II. 93 zionist. ak. Vb., s. SS. 96 ftr., s. 1913 Kartell m. d. KZV. (cf. I. c. 8). Amarantrot-violett-gold, Fb. rot-violett, P. beiderseits violett-

Digitized by Google

weiß (nur Band). Kn.: IX, Porzellang. 36; Café: Marienbrücke, I, Rotenturmstr., X, XX, XXX (s. 93 Kartell m. d. reichsdeutschen KJV., cf. I. c. 10.) — †JAVb. Ivria, gestift. 12. 12. 91 als V. österr.-schles. Hochsch. (o. A.; u. S.), s. 94 Ivria, s. 08 Jüd.-ak. Vb. Schwarz-gold-h.blau, Fb. (s. 94) schwarz-blau (nur Band). Kn.: IX, Glaserg. 4a; Café: Astoria, Währingerstr. X, XX, XXX. — †JAVb. Libanonia, gest. 9. 2. 95 als Vg. jüd. Veterinärmediziner Libanonia (wehrh., hervorgeg. aus der 94 gest. Lese- u. Redehalle jüd. Vet.-Med.), s. 97 ak. Vb., susp. 20. 11. 04 bis 3. 11. 05. H.blau-rot-gold, Fb. blau-rot, beide auf weißem Grunde m. gold. P., licht-blaue Samt-M. (s. WS. 98/99). Kn.: I, Wiesingerstr. 3; Café: Ringcafé. — JAVb. Unitas, gest. 5. 12. 93 als wehrh. zion. jüd.-ak. V. Violett-weiß-gold, Fb. violett-weiß, P. violett-weiß (Band s. SS. 96), weiße M. (s. WS. 96/97). Kn.: I, Auerspergstr. 21; Café: Lenore, I, Wipplingerstr. X, XX, XXX. — †JAVb. Maccabaea, gest. 29. 1. 98 als wehrh. jüd.-nat. Vb. a. d. Techn. Hochsch. Violett-grün-gold, Fb. violett-grün, beide auf blau-weißem Grunde, violette M. (s. 15. 12. 05, Band s. 20. 2. 98). Kn.: III, Reisnerstr. 23; Café: Gartenbau, I, Parkring 10. X, XX, XXX. — JAVb. Zephira, gest. 14. 11. 1906, bis 6. 2. 09 Jüd.-ak. Ferial-Vb. Zephira (wehrh.). Rot-lichtgrün-gold, Fb. rot-grün, P. beiderseits weiß-blau, weiße M. Kn.: IX, Währingerstr. 15; Café: City, IX, Porzellang. 1. — JAVb. Robur, gest. 1911. Blau-weiß-violett, Fb. blau-weiß, blaue M. Café: Domcafé. Kn.: XIX, Glatzgasse 4. — b) wehrhafter Verein: Vg. JH. a. d. Bukowina Jordania, gest. 1904. Violett-blau-gold, Fb. violett-blau (Band). Kn.: IX, Porzellang. 36; Café: Adler. — c) Vereine (ohne Stellung zu Satisf.-Fragen u. ohne Abzeichen): Vb. zion. Hochsch. Theodor Herzl, gest. 1904. Abz.: Herzlplakette. Kn.: VIII, Alserstr. 7 part. — Bar Kochba, Vg. JH. aus Galizien, gest. 97; o. A. Kn.: IX, Porzellang. 25. — VJH. aus Rumänien Erez Israel, gest. 1902. Lokal: IX, Hörlg. 11. — Ak. V. d. spaniol. Israeliten Esperanza, gest. 96. Lokal: II, Novarag. 27. — Ak. V. Jüdische Kultur, gest. 1905. Blau-weiß-rot. Nicht wehrh. Kn.: Garnisong. 24. — Vg. JH. a. d. südslav. Ländern Bar Giora, gest. 4. 6. 1901. Kn.: IX, Porzellang. 36. — Vg. Jüd. Hörer f. Bodenkultur, gest. 1907. — Jüd.-ak. Philosophen-V., gest. SS. 08. Lokal: IX, Türkenstr. 9. — Theologia, V. der Hörer an der israelit.-theolog. Lehranstalt. — Jüd.-ak. Juristen-V., gest. 7. 11. 1908. Lokal: IX, Garnisong. 24. — Verband d. jüd.-nat. Finken. Lokal: IX, Hörlg. 12. — Ak. V. jüd. Mediziner, gest. 1. VII. 1911. Abz.: Schlange auf schwarzem Grund u. Inschrift. Lokal: Garnisong. 15. — Vg. jüd. Veterinärmediziner. Lokal: III, Linke Bahng. 11. — V. jüd. Exportakademiker. Lokal: IX, Berggasse 16. — Jüd.-ak. Technikerverband. — Mensa academica Judaica. Lokal: IX, Pramerg. 25. — V. f. unentgeltliche Arbeitsvermittlung an jüd. Hochsch. Lokal: IX, Liechtensteinstr. 11. — Ak. Gemeinschaft Judaea, gest. 1913 (umfaßt auch die Finkenschaft). — Cherut, Vg. JH. Lokal: II, Gr. Pfarrg. 12. — Leo Pinsker, V. zionist. Hochsch. aus Rußl. Lokal: II, Stefaniestr. 2.

II. Sonstige: Circolo accademico Italiano, gest. Mai

Digitized by Google

1882. Lokal: I, Habsburgerg. 5. — Hochschulausschuß italien. Stud. — Akademicky spolek, gest. 2. 5. 68. Weiß-blaurotes Band (Tschech. Lese-V.). Lokal: VIII, Neudeggerg. 20II. — Slava, ak. Klub (Tschechen), gest. 1905. Lokal: XVIII, Klosterg. 35. — Klub d. böhm. Theologen, gest. 1905 (Tschechen). — Ognisko, poln.-ak. V., gest. 1866. Weiß-rot. Lokal: IX, Birkeng. 17. — Sic, Ruthen.-ak. Vb., gest. 1867; o. A. Lokal: VIII, Bennog 29. — Zvonimir, kroat.-ak. V., gest. 1881. Rot-weiß-blaues Band. Lokal: I, Beethoveng. 4. — Zora, serb.-ak. V., gest. 1863, beh. aufgelöst 1914. Rot-blau-weiß. Lokal: IX, Meynertg. 6. — Rad, ak. V. d. Serben aus Bosnien u. Herzegowina, gest. 1905. — Slovenija, sloven.-ak. V., gest. 25. 5. 69. Weiß-blau-rot. Lokal: VIII, Langeg. 56. — Sava, V. freisinn. sloven. Akad., gest. 1903. Lokal: VIII, Laudong. 25. — Bukowina, russ.-ak. Vg., gest. 5. 12. 73. Weiß-blau-rotes Band. Lokal: VIII, Florianig. 38. — Romania juna, gest. 15. 2. 71; o. A. (Rumänen). Lokal: VIII, Florianig. 38. — V. südslav. Mediziner. Lokal: VIII, Kochg. 9. — Ak. Vg. ruthen. Techniker, gest. 1905. — Ak. Vg. serb. Techniker, gest. 99. — Ak. Vg. d. serb. Agronomen, gest. 1906. — V. sloven. Hörer f. Bodenkultur Kras, gest. 1907. — Ak. V. kroat. landwirtsch. Hörer Lipa, gest. 1908. Lokal: IX, Türkenstr. 19. — V. d. tschech. Hörer a. d. Hochsch. f. Bodenkultur, gest. 1908. — Tschech. ak. V. d. Veterinär-Mediziner, gest. 1909. — Kroat. ak. V. d. Vet.-Med., gest. 1906. — Serb. ak. V. d. Vet.-Med., gest. 1907. Lokal: III, Rudolfsgasse 21. — V. Sloven. Veterinärmed., gest. 1909. — V. Sloven. Stud. d. bildenden Künste Vsna, gest. 1903. — Islamit. ak. Vg. Zvijezda, gest. 1904. — Ak. V. d. Stud. aus Rußland. — Jugoslavija (a. d. Exportak.). — Spolek ceskych (a. d. Exportak.).

Zentralvereine: †Deutsche Lesehalle an der Techn. Hochschule (deutschnat.), gest. Dez. 1872 als literar. Verein d. Stud. an den Wiener Hochschulen, 14. 4. 73 bestätigt, s. 29. 4. 74 Rede- u. Lesehalle, s. 10. 3. 81 Deutsche Techn. Lesehalle, beh. aufgelöst 15. 11. 82, rek. 4. 3. 83, s. Ende 84 arisch, 24. 5. 90 bis III. 91 im Waidh. Verb. Schwarz-rot-goldenes Band (s. 10. 3. 81), P. gelb u. schwarz (s. 18. 11. 96) (1880 blau-silb.-blaues Band). Lokal: VII, Paniglgasse 10. — Germania, Lese- u. Rede-V. deutscher Hochschüler (deutschnat.), gest. 17. 2. 93, neu organisiert 14. 2. 1905. Vereinigung aller deutschgesinnten Hochschüler ohne Rücksicht auf polit. u. student. Spaltungen zwecks Pflege deutscher Gesinnung, Förderung geist. u. wissenschaftl. Bestrebungen u. Vertretung d. Interessen der deutschen Hochschüler (Redeschule). (Der Germania gehören d. Zt. an: Die B. Alania, Albia, Alemannia, Arminia, Germania, Gothia, Hubertus, Libertas, Markomannia, Moldavia, Olympia, Silesia, Silvania, Teutonia, Vandalia, das C. Symposion, die L. Carniola, Germania und Hercynia, die kons. Vb. Hilaritas, Ostmark, die wehrh. Vereine Asciburgia, Cheruscia, Herulia, Nordmährer, Normannia, Oppavia, Ostschlesier, Philadelphia, Rabenstein, Turold, Wartburg, Salzburger, der ak. Orchester-V., Orchesterrunde d. Hochsch. ATV., Hellas, ak. Sport-V., ak. Skiklub, Geogr.-V.,

Digitized by Google

Germanisten-V., Romanisten-V., Historiker-V., Juristen-V., Naturw.V., Mediziner-V., Philologen-V., Pharmazeuten-V., Mathematiker-V., Stenogr.-V. Gabelsberger, V. deutscher Landwirte, Kärntner Tafelrunde, Vg. d. Hochsch. a. d. Ländern d. ungar. Krone, ak. Schul-V.-Ortsgr., Niederösterr., Oberösterr., Niederösterr. u. Mähr. Unterstützungs-V.) Lokal: I, Mölkerbastei 12. — Lese- u. Redehalle Jüd. Hochschüler, gest. 1. 12. 94, hervorgeg. aus der jüd.-ak. Lesehalle. Abz.: silb. Plakette m. Palme, Tempel u. Namen. Kartell: Brünn. Lokal: IX, Türkenstr. 9. — Akademia, Rede- u. Lese-V. christl. deutscher Hochschüler (kath.), gest. 1902 (Frauengruppe desselben gegr. 1909.) Lokal: VIII, Alserstr. 19. — Rede- u. Lesehalle deutscher Stud., gest. 22.11.1907 (deutschliberal). Band schwarz-rot-weiß, P. Gold. Lokal: VIII, Schlösselg. 2.

Studentinnenvereine: Ak. Frauenbund, gest. 1906 (international). Adr.: Damenzimmer d. Univ. — Verband deutscher Hochschülerinnen (d.nat., ohne Parteipolitik). Zweck: Heranbildung der Frau z. völk. Bewußtsein u. z. völk. Arbeit; gest 16. 11. 1916. Adr.: Damenzimmer d. Univ. — Ak. Frauenortsgr. d. V. Südmark (d.nat., cf. O. V. a. 5), gest. Anf. 1908. — Ak. Frauenortsgr. d. Deutschen Schul-V. (d.nat.; cf. O. V. a. 1), gest. WS. 1907. — Frauenortsgr. d. Akademia (kathol.), gest. 1909.

Sonstige Vereine: Vg. deutscher Hochschüler aus den Ländern der ungar. Krone, gest. 21. 1. 1900. Schwarz-rot-gold. Band m. h.grüner P. u. Zirkel (freischl. auf Säbel). — Tafelrunde deutscher Kärntner Hochsch., gest. 1901. Lokal: VIII, Laudong. 33. — Ak. Scherergemeinde, gest. 1901, susp. WS. 10/11 (d.-nat. u. wehrh.). Kn.: IX, Elisabethpromenade 10. — Ak. Abstinenten-V., gest. 1904 (internat.). Adr.: Ob. Augustagarten 74. — Oberösterr. ak. Tischgesellsch. Mostschädel (d.-nat.), gest. 1906. Lokal: VIII, Café Laudon. — Ak. V. deutscher Realschulabsolventen, gest. 1907 (nicht korp.). Lokal: Germania. — Gesell. Vg. d. Meisterschüler a. d. Ak. d. bildenden Künste Academia, gest. 1895. — Verband deutscher Finken, gest. 1906. Adr.: Germania. — Deutsche Mensa academica, gegr. II. 1908. Lokal: Universitätsstr. — Freie Vereinigung sozialist. Stud. Lokal: VIII, Schlösselg. 11. — Deutscher Hochschülerbund f. völk. Tüchtigkeit (Rassenhygien.; d.nat.). Lokal: I, Johannesg. 2, I. — VbDSt. Schiller, gest. 1905. Blau-silber-schwarz, Fb. blau-schwarz, P. weiß, weiße M. (d.nat.). — Ak. Comité f. Schulreform, stud.-pädagog. Gruppe; gest. I. 1913 (cf. O. V. c. 7). — Christokratische Stud.-Vg., gest. 1912 als Christl. Stud.-Vg. (cf. O. V. c. 2). — Deutsch-ak. Bibelkreis, gest. WS. 14/15. — Akadem. Hilfslegion, gest. WS. 1914/15. — Ak. Monistenbund. Lokal: IV, Schleifmühlgasse 11. — Ak. Stelle f. Werkbundkultur, gegr. WS. 15/16. Zweck: Sammlung u. Festigung der in den letzten Jahren auf Hebung d. persönl. Kultur gerichteten deutschen Bestrebungen im Rahmen des Werkbund- u. Dürerbund-Gedankens; Veranstaltung von Diskussionen u. dgl. — Ak. Abstinenten-V., gest. 1901, nicht korp.

Freideutsche Vereinigungen (cf. V) (d.nat., antis.): Deutsch-ak.

Digitized by Google

Freischar, gest. Mai 1916. — Ak. Ortsgr. d. Deutsch-Österr. Wandervogels. Adr.: IX, Schwarzspanierstr. 15. — Gauverband Deutsch-ak. Gemeinschaft, gest. 24. 2. 1910, als „Deutsche Kraft", Ortsgr. IX d. Neutralen Guttemplerbundes, s. 25. 1. 11 DA. Gemeinschaft, neuorg. 3. 10. 13: Trutzbund, gest. 24. 2. 1910; interkorp. — Freiland, gest. 27. 5. 1913; korp. — Freischar, gest. 5. 6. 13; korp. — Vereinsheim: II, Obere Donaustr. 5.

Ak. Ortsgruppen größerer Verbände: Deutscher Schul-V. (cf. O. V. a. 1; 6 ak. Ortsgr.). — Deutscher Böhmerwaldbund, gest. 1886. — Südmark, gest. 1893 (Ortsgr. a. d. Univ. [1894], a. d. Techn. Hochsch. [gest. 1908], Tierärztl. Hochsch. [gest. 1908] u. Hochsch. f. Bodenkultur [gest. 1906]), Techn. AGV. [1911], u. ak. Frauen-Ortsgr. Univ. [1908]. Adr.: Germania. — Ak. Wagner-V., gest. 1872. Lokal: Konservatorium, I, Giselastr. 12. — Ak. Sektion des deutschen u. österr. Alpen-V., gest. 1887; o. A. (d.nat.). Kn.: IV, Scheifmühlg. 21. — Salzburger Hochschul-V., gest. 1901. — Bund der Deutschen in Mähren, ak. Bundesgr., gest. 25. 6. 98. — Bund der Deutschen in Böhmen, ak. Bundesgr., gest. 13. 11. 95, rek. 11. 6. 06. — V. z. Erhaltung d. Deutschtums in Ungarn (ak. Ortsgr.), gest. 5. 5. 08. Adr.: XVIII, Kanonengasse 1. — Bund d. Deutschen in Niederösterreich (techn.-ak. Ortsgr.), gest. 8. 2. 07. Adr.: Germania. - Freie deutsche Schule (ak. Ortsgr.), gest. 26. 5. 1911. Adr.: VII, Lerchenfelderstr. 5. — Nordmark (2 ak. Ortsgr.). — Ak. Antiduell-Liga, gest. 19. 5. 1905. Lokal: Rest. Highlife, I, Graben 20. — Ostmark (cf. O. V. b. 6), ak. Ortsgr., gest. 7. 12. 1909, u. Frauen- u. Mädchenortsgr. Akademia, gest. 13. 5. 1911. — Kath. Schul-V. (cf. O. V. b. 2). — Kath. Universitäts-V. (cf. O. V. b. 1). — Deutsch-ak. Kongregation. Lokal: Universitätskirche. — Ital.-ak. Kongregation. Lokal: Canisiuskirche. — Deutsch-evangel. Bund der Ostmark, gest. Anf. 07 (cf. O. V. a. 8). — Bund der christl. Deutschen in Galizien, ak. Ortsgr., gest. 4. 3. 1910. — Bund d. Deutschen Südmährens. — Vereinig. Siebenbürg.-sächs. Hochschüler (cf. O. V. 7.). Kn.: Kaiserin Elisabeth. — Robert Hamerling-V., techn.-ak. Ortsgr., gegr. 23. 3. 1911. (Zweck: Unterstütz. d. d.-nat. Presse.) — Ak. Friedens-V. (lib.). — Österr. Flotten-V., ak. Sekt., gest. VI. 1912 (d.nat). — Besiedelungs-V. Deutsche Heimstatt, ak. Ortsgruppe, gest. III. 1914.

Ein Arbeitsausschuß der Wiener ak. nationalen Schutzvereins-Ortsgruppen wurde WS. 05/06 gegründet.

Zur Wahrung der deutschnationalen Interessen a. d. 5 Wiener Hochschulen (Univ., Techn. Hochsch., Tierärztl. Hochsch., Hochsch. f. Bodenkultur, Kunstakademie) besteht s. WS. 12/13 der Hochschulausschuß, in dem die Burschenschaften 4, die Corps 1, die kons. Landsmannsch. 1, die kons. Verb. 1, die wehrh. Vereine 4 [Waidh. V. 2, Kyffh.-V. 1, Freie Vereine 1], der ATV. u. Hellas 1, der AGV. u. TAGV. 1 Vertreter haben, sowie die Fachvereine, der Sport-V. u. die Finkenschaft gemeinsam 2 [von letzteren muß einer an d. Univ., der andere a. d. Techn. Hochsch. immatrikuliert

Digitized by Google

sein]. Dem Vollzugsausschuß d. deutsch-nat. freiheitl. Studentensch. (gest. 1905) gehören an: Fidelitas, Marchia, Suevia, Turn-V. der Wiener Hochschulen, Lesehalle u. Finkenschaft. Die Obmännerkonferenz der d.-nat. Fachvereine (Adr.: Germania) bilden: der ak. V. deutscher Mediziner, der ak. V. deutscher Historiker, der ak. V. deutscher Germanisten, der V. d. Geographen, d. DAV. d. Mathematiker u. Physiker u. d. naturw. V. a. d. Univ. An d. Techn. Hochsch. besteht der Verband deutsch. Techniker (deutsch-nat., wehrhaft), gest. WS. 95/96 als Vg. zur Vertretung d. Belange deutschgesinnter Techniker. Die kath.-deutschen Korporationen und Finken bilden einen Hochschulausschuß. Im Jüdischen Hochschulausschuß sind 5 Verbindungeu u. fast alle Vereine vertreten; daneben besteht die Delegiertenkonferenz jüd. Hochschüler, der alle Inkorporierten angehören, u. die in Tätigkeit tritt, wenn wichtige Angelegenheiten der jüd. Studentenschaft zu vertreten sind. Schließlich besteht ein Komitee der slav. ak. Vereine seit 1908. (Lokal: VIII, Josefstädterstraße 16.)

Zwecks Schaffung einer Gesamtorganisation aller auf deutschvölk. Grundlage stehenden stud. Verbände u. Gruppen haben sich im SS. 18 Vertreter der Burschenschaften, Corps, Landsmannschaften, kons. Verbindungen, Sängerschaften, ak. Turnvereine, wehrh. Vereine sowie der Lese- u. Redevereine zu einem gemeinsamen Ausschuß vereinigt, Adr.: Wien I, Am Hof 5; die endgült. Beschlußfassung über diese Gesamtorganisation ist einem nach Kriegsbeendigung gemeinsam mit der Aktivitas zu veranstaltenden allg. deutsch-österreich. Studententage vorbehalten.

Digitized by Google

II. Die Schweiz.

BASEL[1]).

Immatr.: Termin: v. 27. September ab. Letzter Termin: 16. Okt. Betrag: 14 bzw. 7 Fr. Exmatr. 4 Fr. Schweizerinnen, welche das 18. Jahr zurückgelegt haben, können bei gleichwertiger Vorbildung wie die männlichen Studierenden immatrikuliert werden, desgleichen Ausländerinnen in gleichem Alter, wenn sie ihre Vorbildung im Kanton erhalten haben. Vorlesungen: Inskription bis zum 19. Okt. beim Quästor, sodann persönlich beim betr. Dozenten. Honorar: 5 Fr. Theol. Fak. f. 3 Fr. d. Wochenstde. Nur die regelmäßig immatrikulierten Studierenden haben Anspruch auf Berücksichtigung bei Stipendien und auf Zulassung zu den Prüfungen. Hospitanten: Der Besuch einzelner Vorlesungen ist auch Nichtstudierenden gestattet, welche das siebzehnte Altersjahr zurückgelegt haben. Zuhörerinnen werden laut Regierungsbeschluß zu den Vorlesungen der philosophischen Fakultät zugelassen: 1. wofern sie im Besitz eines Fähigkeitsausweises sind, der sie zur Bewerbung um Lehrstellen an hiesigen Primar- oder Mittelschulen berechtigt; 2. auch ohne Fähigkeitsausweis, wenn der betreffende Dozent die Erlaubnis erteilt. Krankenkasse: 3 Fr. Eintritts- u. 1 Fr. Semestergebühr, dafür freie Spitalverpflegung bis zu 3 Monaten. — Unfallversicherung: die Stud. d. mediz. Fakultät und die anderer Fakultäten, die in einer naturwissenschaftl. oder medizin. Anstalt arbeiten oder eine Exp.-Vorlesung hören, werden gegen Beitrag v. 2.20 Fr. f. d. Semester gegen Unfall versichert. — Die Lesesäle u. die Bibliothek der Allgemeinen Lesegesellschaft können von den Studierenden zu ermäßigtem Abonnementspreis — Fr. 10 für 6 Monate — benutzt werden. Anmeldung beim Bibliothekar, Herrn Aeschmann, Münsterplatz 8. — Wohnungen: v. 25 Fr. an, gewöhnlich 30 Fr. monatlich für 1 Zimmer.

Universität.

Gestiftet 1460.

Anfang der Vorlesungen 1. Oktober, Schluß im März.

Rektor: **Wackernagel** (phil. Fak.). — *Prorektor:* **Hedinger** (med. Fak.). — *Dekane:* **Wernle, Wieland, Staehelin, Pfuhl** (phil.-histor. Abt.), **Bernoulli** (mathem.-naturwiss. Abt.).

[1]) **Vortragssprache Deutsch.**

Digitized by Google

I. Theologische Fakultät.

Dekan: P. **Wernle.**

Pff. ord.: Bernh. **Duhm** (10. 10. 47) Gesch. d. Volkes Israel 4; Psalmen 4; alttest. Sem. 1 m. 2. — P. **Böhringer** (1. 9. 52) Augustins Leben u. Werke 1; kirchengesch. Repetit. 2. — P. **Wernle** (1. 5. 72) Gesch. d. protestant. Theol. 4; Kirchengesch. (19. Jahrh.) 3; neutest. Übgn. (Paulus) 1 m. 2; dogmengesch. Übgn. (Zwingli u. Calvin) 1 m. 2 g. — J. **Wendland** (19. 7. 71) christl. Glaubensl., II. spez. Tl. 4; Bergpredigt 2; homilet. Sem. 2. — Eberh. **Vischer** (28. 5. 65) christl. Kirche im Mittelalt. 5; kirchengesch. Sem. (Augustins Confessiones) 1 m. 2; Leben u. Werke Schleiermachers 1; Lekt. e. Schrift Schleiermachers 1 pg. — Albr. **Alt** (20. 9. 83) (alttest. Theol.) kündigt später an. — K. **Goetz** (11. 10. 65) Einltg. ins N. T. 3; neutest. Apokryph. 2; Sem. (Leben-Jesu-Forschg.) 1 m. 2; Relig.-Psychol. 2. — Ed. **Riggenbach** (18. 9. 61) Apostelgesch. 2; neutest. Textkrit. 1.

Pff. ext.: Rud. **Handmann** (9. 7. 62) Hauptfrag. d. Homilet. 1—2; katechet. Sem. 2. — Gerh. **Heinzelmann** (10. 6. 84) christl. Ethik 5; d. neutest. Zeugnis v. d. Auferstehg. Jesu 2; systemat. Sem. (Probl. d. Christol.) 2.

Dozz.: J. **Frohnmeyer** (12. 12. 50) Missionsl. 2; d. Nationale u. Übernationale in d. Mission 1. — E. **Stähelin** (3. 10. 89) Repetit. d. Dogmengesch. u. d. Gesch. d. protestant. Theol. 1; Übgn. (Repräsentant. d. Pietism.) 2. — K. **Zickendraht,** Christent. u. Geschichtsphilos. 2.

II. Juristische Fakultät.

Dekan: C. **Wieland.**

Pff. ord.: Andr. **Heusler** (30. 9. 34) (Zivilproz.) liest nicht. — P. **Speiser** (16. 10. 44) (Strafr.) dgl. — C. **Wieland** (30. 8. 64) schweiz. Obligationenr., allg. Tl. 3; schweiz. Sachenr. 3; schweiz. Erbr. 2; prakt. Übgn. (Zivilr.) 1. — Aug. **Schoetensack** (31. 1. 80) Strafr. 5; Zivilprozeßr. 4; Strafr.-Kolloqu. 1. — Frz. **Beyerle** (30. 1. 85) (Jena) dtsch. Privatr.

Pf. ext.: Aug. **Simonius** (7. 8. 85) Pandekt. 5; Quellenlekt. 1 m. 2; röm. R. II (Institut., Familien- u. Erbr.) 2.

Dozz.: F. **Götzinger** kündigt später an. — H. **Henrici** (26. 3. 89) Lekt. u. Interpret. d. Capitulare de villis (m. Niedermann) 2. — Ed. **His** (16. 12. 86) kantonal. Staats- u. Verwaltgsr. 2. — M. **Stähelin,** schweiz. Bilanzr. 2. — Jac. **Wackernagel,** ältere schweiz. Verfassgsgesch. 2.

III. Medizinische Fakultät.

Dekan: Rud. **Staehelin.**

Pff. ord.: G. v. **Bunge** (19. 1. 44) physiol. Chem. 2; Kolloqu. üb. neuere physiol. Forschgn., f. Vorger. 2 g.; Arbtn. im Labor. f. Vorger. tägl.; quantitat. analyt. u. physiol.-chem. Übgn. f. Anf. 2 m. 2. — Albr. **Burckhardt** (17. 7. 53) Hyg. I. 3; Toxikol. 1; Schulgesundhtspflege, f. all. Fak. 1 ö.; Arbtn. im Inst. (m. J. L. Burckhardt) tägl. pss. — Rud. **Metzner** (24. 5. 58) exp. Physiol. d. animal. Funkt. 6; physiol. Übgn. f. Anf. 1 m. 3; Physiol. d. Stoffwechsels u. d. Wärmeökon. 1 m. 2; physiol. Besprechgn. 1 pg.; Arbtn. im Inst. f. Vorger. tägl. pss. — Alfr. **Jaquet** (31. 5. 65) Arzneimittell. 4; Rezeptierübgn. 1;

Digitized by Google

Arbtn. im pharmakol. Inst. tägl. pg. — F. **Siebenmann** (22. 5. 62) otolaryngol. Kurs u. Klin. 2 m. 2; Arbtn. im Labor. tägl. pss. — Fritz **Egger** (5 2. 63) allg. Poliklin. 6; Elektro-diagnost. u. allg. Elektrother. 1; Arbtn. im Labor. (m. Gigon) tägl. pss. — G. **Wolff** (18. 3. 65) psychiatr. Klin. 1 m. 2; spez. Psychiatr. 2. — E. **Hedinger** (3. 11. 73) spez. pathol. Anat. (m. Schönberg) 6; Sektionskurs 2 m. 2; pathol.-histol. Kurs II. 2 m. 2; Repetit. d. pathol. Anat. m. mikrosk. diagnost. Übgn. 4. — Rud. **Staehelin** (28. 7. 75) med. Klin. 6; med.-propädeut. Klin. 3; spez. Pathol. u. Ther. (m. Massini u. Löffler) 6; Arbtn. im Labor. tägl. pg.; klin. Kränzchen. — Hanson Kelly **Corning** (10.11.61) Anat. d. Menschen I. 6; Situs viscerum 1 ö; Präparierübgn. tägl. — Alfr. **Labhardt** (24. 3. 74) geburtsh.-gynäkol. Klin. 4; geburtsh. Untersuchgskurs 2; geburtsh. Operat.-Kurs 3; geburtsh. Besprechgn. f. Vorger. (m. Hüssy) 1; klin. Kränzchen 1 m. ö. — Gerh. **Hotz** (8. 6. 80) (Freiburg i. Br.) chir. Klin. 6; chir.-propädeut. Klin. 3; klin. Visite 1; klin. Kränzchen. — Fel. **Lewandowsky**, Klin. d. Haut- u. Geschl.-Krkhtn. 2; dermatol. Poliklin. f. Vorger. 1; Labor.-Arbtn. tägl. pg.

Pff. ext.: Alfr. **Gönner** (23. 8. 54) Physiol. u. Pathol. d. Geburt 2; Repetit. d. Geburtsh. 1. — Leop. **Rütimeyer** (3. 5. 56) Diagnost., spez. Pathol. u. Ther. d. Magen- u. Darmkrkhtn. 2. — Em. **Wieland** (12. 10. 67) Kinderklin. $2^1/_2$; diagnost. Kurs d. Kinderkrkhtn. u. Hyg. d. Säuglingsalt. 1 m 2. — Em. **Villiger** (21. 2. 70) Repetit. d. Anat. d. Nervensyst. 2. — F. **Suter**, allg. Chir. 3; Chir. d. Harnorg. 1. — Hans **Iselin**, Unfallmed. 3; chir. Poliklin. 2 m. $1^1/_2$; Prakt. d. Frakturen- u. Luxationsl. 1. — Alfr. **Vogt**, ophthalmol. Klin. 3; Poliklin. 1 pg.; ophthalmosk. Kurs f. Anf. 1 m. 2, f. Vorger. 1; theoret. Augenhlkde. 2; Arbtn. im Labor. pg. — Rob. **Bing** (8. 5. 78) Krkhtn. d. peripher. Nerven 1; Einf. in d. Nervenhlkde. 1; Repetit. d. Nervenkrkhtn. 2.

Dozz.: Th. **Burl** (19. 12. 55) Repetit. d. Hautkrkhtn. 2. — O. **Burckhardt**, theoret. Geburtsh. 2; gynäkol. Operat.-Kurs. 2. — O. **Hallauer** (1. 7. 66) ophthalmol. Poliklin. 1 pss.; Augenuntersuchgsmethdn. 1 pss. — E. **Wölfflin** (22. 7. 73) diagnost. Kurs d. Augenkrkhtn. 1 pss.; pathol. Anat. d. Auges 1 pss. — L. **Geipke** (28. 7. 54) Chir. d. Brust- u. Bauchorg. 1 m 2. — E. **Oppikofer** (19. 4. 74) oto-rhinol. Operat.-Kurs 2; Krkhtn. d. Speiseröhre 1. — P. **Knapp** (25. 9. 74) augenärztl. Prakt. 1; Hyg. d. Augen, f. Nichtmed. 1. — O. **Hinrichsen** (7. 7. 70) Repetit. d. Psychiatr. 2; Probl. d. Psychopathol. 2. — E. **Hagenbach** (25. 8. 75) normale Anat. im Röntgenbild 1; Repetit. d. spez. Chir. 1. — Alfr. **Gigon** (24. 9. 83) physikal. Untersuchgsmethdn., f. klin. Anf. 1 m. 2; Ernährungsther. 1; s. a. Pf. ord. Egger. — P. **Preiswerk** (7. 9. 79) Extrakt.-Kurs. 1; Pathol. u. Ther. d. Mundorg. 1; konserv. Zahnhlkde. 4, f. Med. 2; zahnärztl. Labor. 8; Poliklin. 2; zahnärztl. Klin. u. Operat.-Kurs 8. — Rud. **Massini** (4. 10. 80) Perkuss. u. Auskultat. f. Vorger. 2; s. a. Pf. ord. Staehelin. — Eug. **Ludwig** (2. 3. 87) topogr. Anat. 3. — Eug. **Bernoulli** (31. 1. 82) allg. Pharmakol., f. Med., Chem. u. Pharm. 1; Arzneimittell. f. Zahnärzte 2. — Salomon **Schönberg** (2. 5. 79) e. Kapitel aus d. spez. pathol. Anat. 1.; gerichtl. Med. 2. — Jean L. **Burckhardt** (6. 5. 83) bakt. Kurs 2 m. 2; Immunit. 1 ö; s. a. Pf. ord. A. Burckhardt. — P. **Hüssy** (2. 6. 84) Frauen-

Digitized by Google

krkhtn. I. 2; kleine Gynäkol. 2; geburtsh. Besprechgn. (m. Labhardt) 1. — W. **Lutz.** Gonorrhoe u. ihre Behdlg. 2. — W. **Löffler,** Kurs d. mikrosk.-chem. Diagnost. 1 m. 3; d. Lues in d. inn. Med. 1; s. a. Pf. ord. Staehelin. — Hans **Hunziker,** Gewerbehyg. 1; soz. Hyg. 1. — Rud. **Birkhäuser,** Dioptrik d. Auges 1 pg.; Glaukom, Cataract 1 pg. — M. **Lüdin,** physikal. Ther. inkl. Röntgenther. 2; Massagekurs 1; Repetit. d. inn. Med., f. Vorger. 1.

Lekt.: E. **Eitner,** zahnärztl. Technik. 1.

IV. Philosophische Fakultät.

1. Philosophisch-historische Abteilung.

Dekan: E. **Pfuhl.**

Pff. ord.: Jak. **Wackernagel** (11.12.53) Syntax m. besond. Beziehg. auf Griechisch, Lat. u. Dtsch., II. Satzbau 2 ö.; philol. Sem. (Fragm. d. griech. Lyriker u. Jambographen) 1 m. 2 pg.; Sanskr. f. Anf. 2, f. Vorger. 2. A. **Baumgartner** (15.5.55) Gesch. d. röm. Republik 3; europ. Staatengesch. d. 17. u. 18. Jahrh. 3; histor. Sem. 1 m. 2 pg. — K. **Joël** (27.3.64) Gesch. d. alt. Philos. 3; Grundfrag. d. Ethik 2; Philos. d. 19. Jahrh. (seit Hegels Tode) 2; Kants Prolegomena 1 pg. — E. **Tappolet** (21.10.70) frz. Lautl. 2; altfrz. Übgn. (Rolandslied) 1 m. 2; Lekt. v. Patoistexten aus d. frz. Schweiz 1; altital. Übgn. (Sem.) 1 m. 2 pg.; neufrz. Synt. (Prosem.) 1 m. 2. — Ed. **Hoffmann-Krayer** (5.12.64) dtsch. Wortbildg. u. Flexion 2; Einf. ins Mhd. 2; dtsch. Sem. (Wortstudien) 1 m. 2 pg. — Jul. **Landmann** (6.8.77) Finanzwiss. 4; Sem. f. Wirtschaftsgesch. 1 m. 2 pg. — Hans **Hecht** (16.7.76) engl. Romantik 3; Shakespeare's Hamlet 1; engl. Sem. (Chaucer) 2 pg. — M. **Niedermann** (19.5.74) sprachwiss. Terminol. 2; Erkl. d. Capitulare de villis (m. Henrici) 2; indogerm. Sem. (Referate u. Besprechgn. üb. neuere Werke aus d. allg. Sprachwissenschft. u. -philos.) 2 pg. — E. **Pfuhl** (17.11.76) altorient., kret. u. frühgriech. Kunst 3; archäol. Sem. 2 pg. — Rob. **Michels,** Volkswirtschftspolit. 3; wirtschaftl. u. soz. Grundlag. d. europ. Hauptstädte 2; staatswiss. Sem. (Referate u. Übgn.) 1 m. 2. — F. **Rintelen,** ital. Malerei (seit Lionardo) 3; d. schönst. Denkmäler d. Architektur seit d. Antike 2; Übgn. 1 m. 2 pg. — Rud. **Thommen** (2.3.60) Gesch. d. Schweiz bis z. Reformat. 2; Chronol. d. Mittelalt. u. d. Neuzeit 1; lat. Paläogr. I (bis z. 12. Jahrh.) 1 m. 2 g.; Diplomat. (Kaiserurkde.) 1 m. 2; Sem. 1 m. 2 pg. — F. **Schultheß** (7.8.68) Arab. 2; Syr. (Forts.) 1 pg.; Übgn. z. hebr. Grammat. 2; d. Islam d. Gegenw. 1. — Frz. **Zinkernagel** (10.3.78) dtsch. Lit. d. Mittelalt. 3; dtsch. Romantik 2; Konversat. f. Vorger. 2; Prosem. (Lessings Berliner Lit.-Briefe) 1 m. 2 pg. — J. **Stroux,** Rhetorik d. Griech. u. Römer 4; philol. Sem. (Sallust's Catilina u. d. histor. Monogr.) 1 m. 2 pg.; Prosem. (lat. Stilübgn.) 1 pg.; Lekt. aus Ciceros Rhetor. Schriften u. Quintilian 1—2 pg. — Peter v. d. **Mühll,** Einleitg. z. Platon 4; griech. Epigramme 2 pg.; philol. Prosem. (Euripides' Taurische Iphigenie) 1 m. 2 pg.

Pff. ext.: F. **Heman** (30.8.39) Gesch. d. neuer. Philos. 4. — Steph. **Bauer** (20.5.65) Einf. in d. Volkswirtschaftspolit. 2; Krisen d. Geldwesens 1; staatswiss. Sem. 1 m. 2 pg. — W. **Bruckner** (1.3.70) Einf.

Digitized by Google

ins Altnord. 2. — Jak. **Schneider** (27. 10. 70) Quellenkde. d. neuest. Gesch. 2; histor. Sem. (Methodik d. Geschichtsunterr.) $1^1/_2$ pg. — P. **Ganz** (5. 7. 72) schweiz. Kunstgesch. III (Malerei, Architektur u. Plast. im 16. u. 17. Jahrh.) 1; stilkrit. Übgn. 1. — E. Alfr. **Stückelberg** (17. 8. 67) kirchl. Altertumskde. 1; Sphragist. u. Heraldik 1. — K. **Nef** (22. 8. 73) Mozart 2; Sem.-Übgn. (Gesch. d. Liedes) 1 m. 2 pg. — H. **Bächtold** (3. 2. 82) allg. polit. Gesch. v. Napoleon I. bis z. Weltkrieg 3; Verfassgs.- u. Wirtschaftsgesch. d. Schweiz seit 1848, II. Tl. 2; allg. Handels- u. Gewerbegesch. d. Früh- u. Hochmittelalt. I. 1; histor. Sem. 1 m. 2 pg. — Fel. **Stähelin** (28. 12. 73) Gesch. u. Kultur d. hellenist. Zeit 2. — Rud. **Wackernagel**, histor. Übgn. 2 pg. — Em. **Dürr** (4. 12. 83) Gesch. d. Papsttums im Zeitalt. d. Renaiss. 1; Historiogr. d. Renaiss. u. d. Aufklärg. 1; Übgn. 1 pg. — E. **Walser** (11. 4. 87) (Zürich) (ital. Lit.) kündigt später an.

Dozz.: F. **Vischer** (29. 9. 5) Gesch. d. Helvetik u. Mediation 2. — L. V. **Furlan**, theoret. Statist. 2 ö. — Waldem. v. **Olshausen** (25. 9. 79) (Philos.) kündigt später an. — K. **Jost**, mittelengl. Texte 2; Gge. Eliot (in engl. Spr.) 2; neuengl. Synt. 2. — M. **Nußberger** (23. 10. 79) Liederdichter d. später. Minnesangs 1; Strömgn. in d. modern. Lit. 1 ö.; textkrit. Übgn. an nhd. Prosastücken 1 m. 2 pg. — Th. **Gerold** (28. 10. 66) Melodien d. Troubadours u. Trouvères 1; la Chanson populaire franç. 1; Harmoniel. 1.

Lektt.: Dr. Hub. **Matthey**, exercices de grammaire et de traduction 2; le théâtre en France de 1800—1850 1. — Dr. Arm. **Janner**, ital. Kurs f. Anf. II. u. Vorger. je 2; Lettura del „Paradiso" dantesco 2. — Oberst K. **Egli**, Organisat. d. Heere 1; Kriegführg. 1.

2. Mathematisch-naturwissenschaftliche Abteilung.

Dekan: Aug. **Bernoulli.**

Pff. ord.: C. **Schmidt** (23. 6. 62) Mineral. 5; mineral. Übgn. (m. Preiswerk) 1 m. 2; Anltg. z. selbst. Abtn. (m. Preiswerk) tägl.; geol. Kolloqu. 2 pg. — F. **Zschokke** (27. 5. 61) vergl. Anat. d. Wirbeltiere 5; Repetit. dazu 1; zootom.-mikrosk. Übgn. (in 2 Abt.) 2 m. 3; zool. Prakt. f. Vorger. tägl. ganz- od. halbtg.; zool. Kolloqu. pg. — Aug. **Hagenbach** (22. 12. 71) Exp.-Phys. II. 6; physikal. Prakt. f. Anf. (m. Veillon u. Zickendraht) 2 m. 4, f. Vorger. ganztg.; physikal. Kolloqu. 14 tg. 1 m. 2 pg. — Hans **Rupe** (9. 10. 66) org. Exp.-Chem. 5; chem. Vollprakt. tägl.; chem. Kolloqu. 1 pg. — F. **Fichter** (6. 7. 69) Elektrochem. 1 m. 2; Maß- u. Gasanal. 1; analyt. Halbprakt. f. Anf. (in 2 Kurs.) 3 m. halbtg.; chem. Vollprakt. tägl.; chem. Kolloqu. 1 pg. — G. **Senn** (9. 11. 74) allg. Botan. (Anat. u. Physiol.) 4; Physiol. d. Alpenpflanzen 1; mikrosk. Übgn. f. Anf. 1 m. 3; Übgn. f. Vorger. u. Anltg. z. selbst. Arbtn. tägl. halb- od. ganztg.; botan. Kolloqu. 14 tg. 1. — Aug. **Bernoulli** (6. 6. 79) opt. Methoden d. Chemikers 1; Übgn. dazu 2; Quanten- u. Elektronentheor. d. Materie 1; physikal.-chem. Prakt. f. Anf. 4; Vollprakt. tägl.; chem. Kolloqu. 1 pg. — H. **Zörnig**, Pharmakogn. 3; mikrosk. Untersuchg. v. Arzneidrogen, Nahrgs.- u. Genußm., II. u. III. Tl. 1 m. 3, v. Drogenpulver, II. u. III. Tl. 1 m. 2; pharmaz. Chem. u. chem. Toxikol. (org. Chem.) 4; Harnanal. 1; pharmaz.-chem. Prakt. tägl.; pharmakognost. Übgn.

Digitized by Google

f. Vorger. tägl.; pharmaz. Kolloqu. 1 g. — W. **Matthies** (27. 10. 81) Einf. in d. theoret. Phys. 5; Übgn. dazu 1 g.; Optik 4; Übgn. dazu 1 g.; math.-phys. Sem. (moderne Gravitat.-Theor.) 2 g. — **N. N.** [Nachf. d. Pf. ord. Er. Hecke (Göttgn.)] analyt. Geom. 4; Übgn. dazu 1; höh. Mathem. 4; Sem. 1.

Pff. ext.: Hans **Kreis** (4. 1. 61) Chem. d. Nahrgs.- u. Genußm. II. 2; Untersuchg. v. Lebensm. (Übgn.) 4; Arbtn. im Labor. tägl. — Henri **Veillon** (7. 6. 65) Interferenz d. unpolarisiert. Lichtes 1 m. 2; s. a. Pf. ord. Aug. Hagenbach. — O. **Spieß** (1. 3. 78) Diff.- u. Integr.-Rechng. I. 4; Übgn. dazu 1; Diff.-Gleichgn., besonders die d. Physik 3; mathem. Sem. 1 pg. — Heinr. **Preiswerk** (19. 5. 76) opt. Untersuchg. d. Mineralien I. 1 m. 2; Lötrohrprakt. 1 m. 3; s. a. Pf. ord. Schmidt. — Aug. **Buxtorf** (16. 12. 77) Formationskde. (Forts. u. Schluß) 2; geol. Übgn. 1 m. 3; Anltg. z. selbst. Arbtn. tägl.; geol. Exkurs. g.; geol. Kolloqu. 2 pg. — Hans **Zickendraht** (28. 12. 81) angew. Elektrizit.-Lehre 2; Aërodynam. u. Luftfahrt 2; s. a. Pf. ord. Aug. Hagenbach. — Hugo **Hassinger** (Wien) Anthropogeogr. 3; Länderkde. v. N.-Amerika 2; geogr. Übgn. f. Anf. 1 m. 2; geogr. Sem. f. Vorger. 1 m. 2; Exkurs. g. — Fel. **Speiser** (20. 10. 80) Ethnol. d. Primitiven 1; Ethnol. v. Amerika 1. — Th. **Niethammer** (Astron.) kündigt später an.

Dozz.: H. **Griesbach** (9. 4. 54) spez. Histol. 1 m. 2. — Rob. **Flatt** (27. 10. 63) pädag. Sem., mathem.-naturwiss. Abt., I. Tl. 3; projektive Geom. 2; Gesch. d. physisch. Erziehg. 1. — Walt. **Bally** (12. 11. 82) Gesch. d. Botan. 1; Repetit. d. Botan. 1; Prakt. f. Kryptogamenkde. 1 m. 3. — Kasimir **Bassalik** (Botan.) beurl. — Naum G. **Lebedinsky**, vergl. u. exp. Embryol. d. Wirbellosen 2. — O. **Schlepp.** Morphol. d. Pflanzen 1; morphol.-entwicklgsgesch. Prakt. an höh. Pflanzen 2.

Lekt.: Mart. **Knapp**, Präzession u. Nutation f. Vorger. 2; sphär. Astron. f. Anf. 2; popul. Astron. I. 1; Kolloqu. 1 pg.; astron. Prakt. f. Anf. 2, f. Vorger. 3. — Dr. P. **Fleissig**, pharmaz. Technik, II. Tl. 2.

Fechtmeister: A. **Berthe.** — Reitlehrer: O. **Fritz.**

Öffentliche Bibliothek.

Schönbeinstr. 20, wochentägl. geöffnet von 9—7, Samstags von 9—12½ Uhr. Ausleihe von 10—12½ und 2—5, Samstags von 10—12½ Uhr.

Ober-Bibl.: Dr. phil. K. Chr. **Bernoulli** (1861). — *Bibl.:* **Prof. Dr. J. J. Schneider**; Dr. G. **Ryhiner.**

Vorstände der akademischen Sammlungen und Anstalten.

A. Sammlungen: Öff. Bibliothek s. oben. — **Kunstsammlg.**: Konservator Pf. P. **Ganz.** — Naturwiss. Sammlg.: Präs. Dr. F. **Sarasin.** — Sammlg. f. Völkerkde.: Präs. Dr. F. **Sarasin.** — **Skulpturhalle**: Präs. Dr. **Oeri.** — Histor. Museum: Konservator Dr. Rud. **Burckhardt.** — B. Anstalten: Anatomische: Vorst. Pf. **Corning.** — Physiologische: Vorst. Pf. **Metzner.** — Hygienische: Vorst. Pf. Albr. **Burckhardt.** — Pharmakologische: Vorst. Pf. **Jaquet.** — Pathol.-anatomi-

Digitized by Google

sche: Vorst. Pf. **Hedinger.** — Physikalische: Vorstand Pf. Aug. **Hagenbach.** — Chemische: Vorst. Pff. **Rupe** u. **Fichter.** — Astronom.-meteorologische: Vorst. **Gruner** (i. V.). — Botanische: Vorst. Pf. **Senn.** — Mineral.-petrographische: Vorst. Pf. **Schmidt.** — Geol.-paläontologische: Vorst. Pf. **Buxtorf.** — Zoologische: Vorst. Pf. **Zschokke.** — Labor. f. angew. Chemie: Vorst. Pf. **Kreis.** — Labor. f. physikal. Chemie: Vorst. Pf. **Bernoulli.** — Labor. f. pharmaz. Chemie: Leiter Pf. **Zörnig.** — C. Kliniken: Medizinische: Vorst. Pf. **Staehelin;** Chirurgische: Vorst. Pf. **Hotz;** Geburtshilfl.-gynäkologische: Vorst. Pf. **Labhardt;** Psychiatrische: Vorst. Pf. **Wolff;** Allgem. Poliklinik: Vorst. Pf. **Egger;** Ophthalmologische: Vorst. Pf. **Vogt;** Oto-laryngologische: Vorst. Pf. **Siebenmann;** Kinderklinik: Vorst. Pf. **Wieland;** Dermatologische: Vorst. Pf. **Lewandowsky.** — D. Seminarien: Theol. Seminar: Leiter Pff. **Duhm, Vischer, Wendland, Götz, Handmann** u. **Heinzelmann;** Jurist. Seminar: Vorst. Pf. **Simonius;** Pädagog. Seminar: Vorst. Dr. **Flatt;** Philol. Seminar: Vorst. Pff. **Wackernagel, Stroux** u. **v. d. Mühll;** Germ. Sem.: Vorst. Pff. **Hoffmann-Krayer** u. **Zinkernagel;** Roman. Seminar: Vorst. Pf. **Tappolet;** Engl. Seminar: Vorst. Pf. **Hecht;** Indogerm. Seminar: Vorst. Pf. **Niedermann;** Histor. Seminar: Vorst. Pff. **Baumgartner, Thommen, Schneider** u. **Bächtold;** Kunsthistor. Seminar: Vorst. Pf. **Rintelen;** Archäol. Seminar: Vorst. Pf. **Pfuhl;** Geogr Institut: Vorst. Pf. **Hassinger;** Staatswiss. Seminar: Vorst. Pff. **Michels** und **Bauer;** Mathemat. Seminar: Vorst. Pff. **Matthies** u. vacat.

Preisaufgabe für das Jahr 1919.

Philos. Fak., math.-naturw. Abt.: Experimentelle und historisch-kritische Untersuchung über die Konstitution des Wasserstoffperoxyds und seiner anorganischen und organischen Abkömmlinge.

Die Lösungen sind spätestens am 30. Juni 1919 bei dem betreffenden Dekan einzureichen.

Akademische Vereinigungen.

Vorbemerkung: Das Studentenwesen der schweizerischen Hochschulen bedarf einer kurzen Erläuterung. Fast alle schweizerischen großen Verbindungen (Zofingerverein, Helvetia, Schweiz. Stud.-Verein usw.) haben, wie das in einem Gemeinwesen, dessen Bürger in hohem Maße an der Politik teilnehmen, erklärlich ist, in erster Linie eine politische Parteistellung zum Prinzip, sei es offen ausgesprochen, sei es durch Stellungnahme der Alten Herren oder sonstwie; daneben treten die Satisfaktionsfragen so sehr in den Hintergrund, daß zuweilen demselben Verband Sektionen mit unbedingter und mit freigestellter Satisfaktion angehören. Unpolitische Korporationen, z. B. Corps, werden dort als fremde Elemente empfunden und genießen im ganzen keine besondere Beliebtheit, so daß sie in der Regel aus Mangel an Nachwuchs usw. auf die Dauer sich nicht haben halten

Digitized by Google

können. — Der Keim des akademischen Lebens lag in einem 1818 am Züricher Carolinum gestifteten literarischen Verein, in dem sich bald eine schweizerisch-vaterländische und reformiert-religiöse Richtung geltend machte, die durch das mit den Bernern gemeinsam zu Zofingen am 22./23. Juli 1819 gefeierte Reformationsfest Nahrung erhielt. Seitdem wurden von Bernern und Zürchern Jahreszusammenkünfte in Zofingen abgehalten, welche die Verbrüderung der schweizerischen Jugend und Pflege der Vaterlandsliebe in gewisser Anlehnung an die Gedanken der einige Jahre zuvor in Jena gestifteten deutschen Burschenschaft anstrebten, obgleich jedes Zusammengehen mit letzterer entschieden abgelehnt wurde. So entstand am 24. 7. 1819 der Schweizerische Zofingerverein, der sich bald über Hochschulen und Gymnasien ausbreitete. Sein Zweck ist die Weckung wahrhaft vaterländischer Gesinnung und Heranbildung tüchtiger Schweizerbürger in Unabhängigkeit von politischer Parteistellung. Der Neuenburger Skandal in Verbindung mit dem derzeit exklusiv konservativen Charakter der Zofingia veranlaßte die Abtrennung der Helvetia von derselben (12. 6. 32 Versammlung zu Hitzkirch; Sektionen Zürich und Bern, daneben Gymnasialsektionen: Luzern, Aarau). 1841 entstand als Gegenfüßler der ultramontane „Schweizerische Studentenverein". Der Zofingerverein spaltete sich infolge politischer Meinungsverschiedenheiten am 1. 9. 47 in den Alt-Zofinger-Verein mit allgemein national-schweizerischer Tendenz und den radikalen Neu-Zofinger-Verein, der sich 1849 mit der Helvetia fundierte (Zürich, Bern, Chur). — Nachdem sich die polit. Gegensätze gelegt hatten, verschmolzen sich Helvetia und (Alt-)Zofingia 1855 zur „Neu-Zofingia" (ausgenommen Helvetia-Bern und -Lausanne [susp.]). Schon 1857 führten neue Gegensätze zur Spaltung innerhalb der Neu-Zofingia: es entstand einerseits der „Zofinger-Verein" mit den alten Tendenzen, andererseits die „Schweizerische Studentenverbindung Helvetia" (die sich aus der Helvetia Bern, den zu Lausanne und Basel rekonstituierten Sektionen, später auch solchen in Zürich und Genf und — bis 1883 — Gymnasial-Sektionen zu Aarau und Solothurn zusammensetzte), deren deutsch-schweizerische Sektionen seit Mitte 70er Jahre u. S. und e. W. annahmen. Aus ihnen gingen zum größten Teil die seit 1876 im Aarburger CV. (Cartellverband) vereinigten schlagenden Verbindungen hervor, die allmählich bis 1890 die Bezeichnung „Corps" (im Aarburger SC.) annahmen. Dagegen ist von den älteren Corps, die schon in den 50er Jahren eine kurze Blüteperiode hatten und seit 1862 dem Kösener SCV. sich anschlossen, SS. 1914 das letzte (Tigurinia-Zürich) aufgeflogen.

Die Welschschweizer finden sich zusammen in den Vereinen Société de Belles Lettres (gest. 1806 zu Lausanne), der die Literatur pflegt, und Stella (gest. 1857 zu Lausanne).

Die z. T. aus dem Anfang des XIX. Jahrhunderts stammenden Turnvereine haben sich in den 80er Jahren zu geschlossenen Couleurverbindungen (mit u. S.) umgewandelt, die sich jetzt

Digitized by Google

„Turnerschaften" nennen und zusammen die „Schweizerisch-akademische Turnerschaft" (SAT.) bilden. Sie suchen die Pflege der körperl. Übungen auf den Hochschulen zu fördern durch allseitige körperl. Ausbildung — insbesondere durch Fechten, Turnen, obligator. Turnfahrten.

Jünger sind die interkorporativen Christl. Studentenvereinigungen und die aus Abstinentenkreisen entstandenen Vereinigungen. Im Jahre 1895 wurde der Zentralverband der schweiz. akademischen Abstinentenvereine gegründet, der sich 1898 in den Schweiz. akadem. Abstinentenverein „Libertas" umwandelte. Zu Basel u. Zürich bestehen farbentragende Verbindungen gleicher Tendenz, welche ein Kartell bilden (gelb-weißblau) u. sich jetzt als „Burschenschaften" bezeichnen. Während diese und die Libertas in polit., konfess. u. Satisfaktionsfragen neutral sind, steht die „Schweizerische Studentenliga" auf röm.-kathol. Boden.

Die zahlreichen Ausländervereine haben sich z. T. zu Kartellen oder Verbänden zusammengeschlossen, z. B. die bulgarischen, hellenischen, ungarischen, zionistischen u. ostjüdischen.

Auch die weibl. Stud. bilden Vereine, z. B. in Basel, Bern, Genf, Lausanne, Neuchatel und Zürich.

Ferner haben Freistudentenschaften sich in Zürich, Basel, Bern u. St. Gallen organisiert und bilden seit 1908 den Freistudentischen Bund. Als jüngste Erscheinung sind endlich die Schweizerischen akadem. Freischaren zu nennen, die mit den deutschen ak. Freischaren in nahen Beziehungen stehen.

Zu den Hochschulen zählt auch die Städt. Handelshochschule zu **St. Gallen**, gest. 1899 (bis 1911 Akademie; Commentwaffe: Korbschläger), an der folgende Vereinigungen bestehen: a) Delegierten-Convent (DC.) der ftr. Verbindungen (gest. 1910; mit freigestellter Satisf.): Mercuria San Gallensis, gest. 12. 5. 1900. Gold-weiß-blau, P. Gold, weiße M. Kn.: Clubhaus; Br.: HotelHecht. — Emporia-Alemannia, gest. 2.5.1908. Blau-silberschwarz, P. Silber, blaue M. Kn.: Tonhalle; Br.: Schlößli. — b) sonstige Vereine: Ak. Turn- u. Fecht-V., gest. 1900. — Polonia, gest. 1907, susp. 1915. Rot-weißes Band. — Ak. Lese-V., gest. 1910. — Der 1913 gegr. Allg. Delegierten-Convent (ADC.) bildet die Vertretung der gesamten Studentenschaft; er besteht aus je einem Vertreter für jede Farbenverbindung, jeden Verein u. die Wildenschaft.

Commentwaffe: Korbschläger.

Corps: Alt-Rhenania, gest. 24. 4. 76 (aus d. Schweiz. Stud.-Verbindung ausgetr.) als Vb. (Gold-) Helvetia m. u. S., s. SS. 76 im ACV., susp. 77 bis 4. 1. 79, s. 22. 11. 84 im ASC., s. 25. 7. 89 C. Helvetia, s. 19. 4. 90 C. Rhenania, susp. 17. 5. 95 bis 15. 10. 1910, s. 14. 1. 11 Alt-Rhenania, WS. 13/14 aus den ASC. ausgetreten, vertagt. Schwarz-weiß-orange, Rand weiß, Ff. schwarz-weiß, P. Silber, orange M. u. Fm. (1890 bis 1911 schwarze M., im SS. weiße St., als

Digitized by Google

Helvetia: h.rot-weiß-gold, Ff. rot-weiß, h.rote M.); Br.: Rest. Paradies, Falknerstr. 31, I.; Kn.: Spalenburg.

Turnerschaft in der SAT. (cf. S. I. a. 2): Alemannia, gest. 1819, rek. 1856, s. 28. 5. 85 geschlossene ftr. Lebens-Vb. „ATV. Basel", s. SS. 1900 ATV. Alemannia, s. 1905 T. Rot-weiß-schwarz, Ff. rot-schwarz, P. Silber, M. schwarz (anfangs orange, später h.blau). Kn.: Fischernzunft; Stammtisch: Safranzunft.

Verbindungen m. u. S. u. e. W.: Helvetia, Sekt. d. Schweiz. Stud.-Vb. (cf. S. II. c. 1), gest. 5. 2. 45 als Basellandia (rot-weiß-gold, rote M.), s. 2. 5. 46 Rauracia (weiß-rot-gold, rote M.), 1. 9. 47 verschmolzen mit Neuzofingia (rot-weiß-gold, weiße M.), s. 22. 9. 49 Helvetia (s. SS. 50 rot-weiß-rot, P. Gold, rote M.), März 55 bis 57 verschmolzen m. Zofingia unter dem Namen Neuzofingia (rot-weiß-gold, blaue M.), rek. WS. 60/61 als Helvetia, susp. SS. 62, 9. 5. 63 rek. als Helvetia (d.rot-weiß-d.rot, P. Silber, rote M.; u. S.), susp. 3. 3. 66 bis 23. 7. 71 (u. S., BM.), s. 26. 4. 76 ausgeschieden als Vb. (später C.) Helvetia. Die Verbindung wurde 22. 4. 85 rek. durch die Vb. Basilea [WS. 1879/80 entstanden aus dem ATV.; grün-weiß-schwarz, P. Silber, grüne M., bed. S.] als Alt-Helvetia (rot-weiß-grün, Ff. weiß-grün, grüne M.), ausgeschieden als frschl. Vb. 22. 11. 88 (susp. 91), rek. 26. 4. 97 als Helvetia. Karmesinrot-weiß-karmesinrot, P. Silber, karmesinrote M. Kn.: Sternwarte; Br.: Rebleuten-Zunft; Café: Hotel Central. — Jurassia, gest. 8. 5. 89, s. 1912 u. S.; polit. u. konfess. neutral. Blau-weiß-rot (früher blau-silber-rot), Ff. blau-weiß (früher blau-rot), P. weiß, feuerrote M. Kartell m. Neu-Zofingia-Zürich s. 16. 6. 1909. Kn.: Löwenzorn; Br.: Paradies. — Nehardea, jüd.-ak. Vb. im KJK. (cf. S. VII. 4), gest. 11. 4. 1911. Schwarz-weiß-blau, Ff. schwarz-blau, P. Silber, h.blaue M. Keine eigenen Waffen. Kn.: Lindenhof, Bachlettenstr.; Stammtisch: Kardinal, Freiestr.

Farbentr. abstinente Burschenschaft: Rhenania, als Vb. abstinent. Stud. gest. 16. 1. 1908. Gelb-weiß-blau, P. weiß, blaue M. Freigestellte Satisf. (polit. u. konfess. neutral). Kartell m. Jurassia-Zürich s. 20. 11. 1910. FVh. m. Iberia-Stuttgart. Kn.: Henne, Schifflände.

Verbindungen mit MV.: a) Vaterländisch: Zofingia (cf. S. II. d. 1), gest. 1821. Rot-weiß-rot, P. Gold, weiße M. Kn.: Löwenfels, Steinenvorstadt. — b) Mit ethischem Prinzip (im FVh. zum Wingolfsbund): Schwizerhüsli, gest. 11. 9. 47, im Wingolfsbund WS. 52/53 bis 10. 10. 61 u. Febr. 73 bis SS. 95, susp. Anfang WS. 94/95 bis Anfang SS. 95 (Kartell cf. S. I. b. 1). Grün-gold-schwarz, P. Gold, h.grüne (früher schwarze) M. Kn.: Bären, Äschenvorstadt 9 I. — c) Katholisch: Rauracia, Sekt. des „Schweiz. Stud.-V." (cf. S. II. d. 2), gest. Anf. 1863, s. 27. 11. 70 ftr., s. 6. 1. 79 kath. Stud.-Vb. Rauracia, rek. WS. 86 als Sekt. des Schweiz. Stud.-V. D.karmesinrot-weiß-grün, Ff. rot-weiß, P. grün-silbern, weinrote St. Lokal: Rebleuten; Br.: Weinstube z. Börse.

Sonstige Vereine: Libertas, Sekt. des schweiz. ak. Abstinenten-Vereins (cf. S. IV. 2), gest. 1893. Lokal: Blumenrain 5 II. — V. Christl. Stud. (VCS.), gest. 1883. Lokal: Münsterpl. 1 (cf. S.

Digitized by Google

IV. 1). — Ak. Orchester-V., gest. 1899; nicht korp. Lokal: Turnhalle, Steinen-Schulhaus. — Ak. Ruder-Klub, gest. 1884. Kn.: Stadtkasino. — Ak. Turn- u. Spielabend; Zutritt hat jeder immatr. Stud. — Ak. Freischar, Gründungsgruppe (cf. S. IV. 4). — Schachklub. — Studentinnen-V., gest. WS. 1915/16. — Renaissance, ak.-wissenschaftl. Vg. kath. Akademiker, gest. 1913. Lokal: Saffran. FVh. m. Renaissance-Bern, Zürich u. Freiburg. — Gegenseitigkeits-Unterstützungskasse jüd. Stud. (cf. S. VII. 7).

Organisationen d. Nichtinkorporierten: Wildenschaft, Vertretg. d. Nichtinkorp. Schwarzes Samtbarett. — Freistudentenschaft (cf. S. V), gest. 1. 3. 1908, susp. 1913 bis Januar 16. Schwarz-weiß-schwarz, Samtbarett m. Silber-P.

Ehemalige Korporationen: C. Marcomannia, SS. 1825 entstanden aus der Vb. Basilia, bald aufgeflogen. Rot-weiß-rot. — C. Alamannia, gest. 17. 5. 63, s. 27. 5. 65 C., s. 3. 6. 70 im K. SCV. (cf. I. a. 1), rek. 77, susp. 2. 11. 78: D. grün-rot-gold v. u., Ff. grün-rot v. u., P. Gold, d. grüne M. — Allobrogia, abst. Korporation m. Satisf., gest. WS. 1912/13, susp. SS. 13. Schwarz-weiß-lila, P. weiß, lila M.

Der 28. 5. 98 bestätigte Delegierten-Convent (DC.), an dessen Stelle während des Krieges der Kriegsausschuß bestand, hat sich am 25. 6. 18 aufgelöst. An seine Stelle ist die 14. 6. 18 durch Generalabstimmung von der Studentenschaft angenommene, 19. 6. 18 von der Regenz bestätigte **Studentenvertretung** getreten. Die Gesamtheit der Studentenschaft wird vertreten durch 2 Organe: I. die Allgemeine Stud.-Vertretung (AStV.), die aus dem Studentenrat (StR.) u. dem von diesem zur Führung der laufenden Geschäfte gewählten 5gliedr. Studentenausschuß (StA.) besteht. Der StR. besteht aus den ordentl. Mitgl. der Fakultätsausschüsse (FA.), die für alle Angelegenheiten der einzelnen Fakultäten zuständig sind; jede Fak. wählt auf je 40 Mitgl. einen ordentl. Vertreter in den FA., ein Rest von über 20 Mitgl. berechtigt zu einem weiteren Vertreter; doch hat jede Fak. mindestens 3 Vertr.; II. die Corporationenvertretung (CV.) ist zuständig für alle Fragen der öffentl. Repräsentation u. besteht aus je einem Vertreter jeder anerkannten farbentragenden, mindestens seit 1 Semester bestätigten Korporation, sowie 1 Vertr. der Nichtinkorporierten.

BERN[1]).

Immatr.: Termine: 8. Oktober bis 15. Nov.: Frauen werden immatrikuliert. Betrag: 32 Fr. — Exmatr.: 5 Fr. — Hospitantenscheine werden verabfolgt. — Vorlesungen: Termin zum Belegen bis 15. Nov. Honorar: durchschn. 5 Fr. f. d. Stunde.

[1]) **Die Vorlesungen werden in der Sprache gehalten, in der sie angezeigt sind.**

Digitized by Google

Die medizinische Fakultät erläßt künftig den Ausländern das Kollegiengeld nicht mehr. — Krankenkasse: einmaliger Beitrag 5 Fr. (in der Immatr.-Gebühr inbegriffen); gewährt freie ärztliche Hilfe und Spitalverpflegung. — Die Lesegesellschaft und die Museumgesellschaft sind für Studierende leicht zugängig. — Wohnungen: Zimmer von 25 Fr. monatlich an, Auskunft beim Pedell.

Universität.

Gestiftet 1834.

Beginn der Vorlesungen 15. Oktober, Schluß 1. März [1]).

Rektor: **Thormann** (jur. Fak.). — *Dekane:* **Hoffmann, Kunz, Burckhardt, Wegelin, Hess, Kohlschütter.**

I. Evangelisch-theologische Fakultät.

Dekan: Heinr. **Hoffmann.**

Pff. ord.: Rud. **Steck** (18. 1. 42) allg. Relig.-Gesch. 4; II. Korintherbr. 1; Sem. (ausgew. Gleichn. Jesu) 1 m. 2. — H. **Lüdemann** (15. 9. 42) Gesch. d. alt. Philos. 4; Dogmat. I. 4; dogmat. Übgn. 1 m. 2. — K. **Marti** (25. 4. 55) Gesch. Israels II. 3; messian. Stücke d. A. T. 3; Bundesbuch u. Deuteronomium 2; Sem. (Hiob) 1 m. 2. — Mor. **Lauterburg** (5. 12. 62) Hauptsyst. d. neuer. Ethik 2; Liturg. 2; Grundriß d. Pädag. 2; homilet. u. katechet. Übgn. 2 m. 2. — Heinr. **Hoffmann** (7. 5. 74) Kirchengesch. (Zeitalt. d. Reformat. u. Gegenreformat.) 5; Kolloqu. dazu 1; *Relig. d. dtsch. Klassiker 1; kirchengesch. Übgn. 1 m. 2.

Pff. ext.: W. **Hadorn** (28. 1. 69) Gefangenschaftsbr. 2; Apostelgesch. 1. — Ed. **Bähler** (1870) Kirchengesch. d. Schweiz bis z. Karolingerzeit 1; d. Protestantism. in Frankr. v. d. Reformat. an 1.

Doz.: M. **Haller** (6. 3. 79) Jeremia (ausgew. Abschn.) 1 m. 2.

Lekt.: E. **Graf,** *Frühgesch. d. Orgelspiels u. d. Orgelliteratur (bis 1700) 1; kirchl. Orgelspiel f. Theol. 1—2.

II. Katholisch-theologische Fakultät.

Dekan: J. **Kunz.**

Pff. ord.: Ed. **Herzog** (1. 8. 41) Einleitg. ins N. T. 4; Korintherbr. 6; patrist. Lekt. 1; homilet. Übgn. 1. — Ph. **Woker** (21. 8. 48) Kirchengesch. d. neuest. Zeit seit d. frz. Revolut. 2 + 1 m. 2; kirchengesch. Übgn. m. Repetit. 1. — J. **Kunz** (25. 7. 61) spez. Einltg. ins A. T. 3; ausgew. Psalmen 3; Liturg. 2; Islam u. Christent. 1; Einf. in d. Relig.-Unterr. (Sem.) 1; pastorale Zeitfrag. 1.

Pf. ext.: Arn. **Gilg,** Einf. in d. theol. Studium 2; Dogmat. I. 4; d. Kirchenprobl. 1; aus d. relig.-philos. Arbeit d. Gegenw. 1 m. 2; dogmat. Übgn. 1.

[1]) Zu den mit einem * versehenen Vorlesungen können sich auch Auskultanten ohne weiteres eintragen, zu den übrigen nur mit Erlaubnis des betreffenden Dozenten.

Digitized by Google

III. Juristische Fakultät.

Dekan: Walt. **Burckhardt.**

Pff. ord.: Ph. **Lotmar** (8. 9. 50) röm. Privatr. 4; romanist. Sem. (Pandekt.-Prakt.) 1 m. 2. — Eug. **Huber** (13. 7. 49) schweiz. Privatr. (allg. Tl. u. Personenr.) 4; schweiz. Rechtsgesch. 3; prakt. Übgn. (schweiz. Privatr.) 1 m. 2. — Woldem. **Marcusen** (27. 7. 55) (röm. R.) i. R. — M. **Gmür** (4. 2. 71) dtsch. Rechtsgesch. 4; schweiz. Gewerber. 2; Übgn. (Handels- u. Wechselr.) 1; Kirchenr. 1 m. 2. — Naum **Reichesberg** (27. 2. 67) *prakt. Nat.-Ökon. 5; *Gesch. d. Nat.-Ökon. 5; *Statist. 1 m. 2; volksw. u. statist. Sem. 1 m. 2 g. — Ph. **Thormann** (3. 8. 74) Strafr. 5; Zivilprozeßr. 5; Strafr.-Prakt. 1 m. 2. — E. **Blumenstein** (23. 10. 76) Verwaltgsr. d. Kantons Bern 3 + 1 m. 2; schweiz. Steuerr. 2; Übgn. dazu 1; Schuldbetreibgsr. (Prakt.) 1 m. 2; Zivilproz.-Prakt. (anwaltstechn. Übgn.) 1. — Walt. **Burckhardt** (19. 5. 71) Bundesstaatsr. 6; Übgn. dazu 1 m. 2; Einf. in d. Rechtswiss. 3. — Mor. **Weyermann** (15. 5. 76) *theoret. Nat.-Ökon. 1 + 2 m. 2; *Verkehrstheor. u. -polit. 3; handelswiss. Sem. 14tg. 1 m. 2. — Marc **Follétête,** droit civil Suisse (successions) 3 m. 2; histoire du droit en France et dans le Jura, partie dogmatique 1 m. 2; répétit. du droit civil (droit des personnes u. droit de la famille) 1 m. 2.

Pf. hon.: Ed. **Milliet,** *schweiz. Wirtschaftskde 2.

Pff. ext.: Walt. **Lauterburg** (5. 12. 61) bern. u. eidg. Strafprozeßr. 2; Übgn. (bern. Strafr. u. -proz.) 2. — K. **Geiser** (25. 9. 62) *Volk u. Staat im Kt. Bern 2; *bern. Wirtschaftsgesch. 2. — Jak. **Sieber** (6. 5. 68) Völkerr. 2; vergl. Staatsr. 2. — Giacomo **Balli** (14. 1. 82) I diritti reali del C.C.S. 2. — Jak. **Steiger** (1. 3. 61) Finanzhaushalt d. Bundes u. d. Kantone 2; schweiz. Industrie-, Handels- u. Zollpolit. 1. — Th. **Guhl** (13. 11. 80) schweiz. Obligationenr., allg. Tl. 1 + 1 m. 2. — E. **Roethlisberger** (20. 11. 58) Markenr. (allg. u. internat.) 1; unlaut. u. unbefugt. Wettbewerb 1; Rechtsfrag. d. Journalistenberufes II. 1.

Dozz.: Feitel **Lifschitz** (18. 7. 75) Nat.-Ökon. (Repetit.) 1; Einf. in d. Nat.-Ökon. 1; Grundz. d. Wirtschaftspolit. 1. — A. **Tecklenburg** (öff. R.) beurl. — Ed. **Kellenberger,** Wechselkurs u. Zahlgsbilanz im Krieg u. Frieden 1; geld- u. bankpolit. Fragen (Übgn.) 1; wert- u. preistheor. Übgn. f. Anf. 1. — L. **Segesser v. Brunegg** (Strafr.) hat nicht angekündigt. — F. **Volmar** (10. 3. 75) schweiz. Eisenbahnverwaltgsr. 2; schweiz. Alpenbahnpolit. 1838-1917 1; künft. schweiz. Gewerbegesetzgebg. 1. — Ed. O. v. **Waldkirch,** vergl. Darstellg. d. kantonal. Verfassgsr. 2; neuzeitl. Völkerr. 1.

Lektor: Osk. **Fischer,** Buchhaltgstechn. 1 m. 2; Buchhaltgssyst- u. -formen 1 m. 2; Edelmedall- u. Münzrechng. 1 m. 2; Methodik d. Buchhaltgsunterr. 1.

IV. Medizinische Fakultät.

Dekan: K. **Wegelin.**

Pff. ord.: Hans **Strasser** (20. 5. 52) systemat. Anat. 6; topogr. Anat. (Kopf, Hals u. Extremität.) 3; vergl. Anat. u. Entw.-Gesch. 1; Embryol. (Repetit.) 1; Präparierübgn. (m. Zimmermann) tägl.

Digitized by Google

— H. **Sahli** (23. 3. 56) med. Klin. u. Poliklin. 6; spez. Pathol. u. Ther. 2; klin. Propädeut. I. u. II.; prakt. Kurs d. Untersuchgsmethodn. d. Nervensyst. — Alex. **Tschirch** (17. 10. 56) pharmaz. Chem. u. chem. Toxikol. (aliphat. Reihe) 4; mikrosk. Übgn. 2 m. 2; Pharmakogn. 1 ö.; Arbtn. im pharmaz. Inst. tägl. — Aug. **Siegrist** (20. 5. 65) ophthalmol. Klin. 3; Anomalien d. Refrakt. u. Akkommodat. 1; Augenspiegelkurs f. Anf. u. Vorger. je 1; klin. Operat. 2 m. 2. — Em. **Bürgi** (19. 4. 72) physiol. Chem. 3; Arzneiverordngsl. 2; Harnanal. 1 m. 2; Labor.-Arbtn. ganz- u. halbtg. — Hans **Guggisberg** (5. 2. 80) geburtsh.-gynäkol. Klin. u. Poliklin. 5; gynäkol.-propädeut. Untersuchgskurs; geburtsh. Untersuchgskurs; Operat.-Kurs f. Vorger. — K. **Wegelin** (18. 2. 79) spez. pathol. Anat. 4; Sektionskurs 3 m. 2; mikrosk. Kurs d. pathol. Anat. f. Vorger. 1 m. 2. — Leon **Asher** (13. 4. 65) Physiol. d. Bewegg. u. Empfindg. 6; Physiol. d. Stoffwechsels (Übgn.) 3 m. 2½; Ernährg. (durch P.-D. Abelin) 1; Labor.-Arbtn. tägl. — Fritz **de Quervain** (4. 5. 68) (Basel) chir. Klin. u. Poliklin. 5. — Gg. **Sobernheim** (Berlin) [Nachf. d. Pf. ord. W. Kolle (Frankf. a/M.)] Hyg. I. u. II. 4; Arbtn. f. Vorger. tägl.

Pff. ext.: **W. v. Speyr** (19. 9. 52) psychiatr. Klin. 1 m. 3; spez. Psychiatr. 1; psychiatr. Gutachten 1. — **M. Stooß** (8. 8. 55) Klin. u. Poliklin. d. Kinderkrkhtn. 2 m. 2; klin. Visite 1. — **W. Zimmermann** (10. 4. 61) topogr. Anat. d. Brust-, Bauch- u. Beckenorg. 2; Repetit. d. Anat. 2; Repetit. d. Histol. u. mikrosk. Anat. 2 m. 2; s. a. Pf. ord. Strasser. — P. **Dubois** (Psychother.) hat nicht angekündigt. — **M. Howald** (20. 4. 66) gerichtl. Med. 5; Unfallmed. (theor.) 1-2; Prakt. d. gerichtl. Med. u. Unfallbegutachtg. 2—3. — F. **Lüscher** (4. 11. 62) Klin. u. Poliklin. d. Krkhtn. d. Ohren, d. Halses u. d. Nase 2 m. 2; Kurs d. Laryngo-Rhino- u. Otosk. (m. v. Rodt) 2; Diagnost. u. Ther. d. Krkhtn. d. Ohren 1; Standesfragen 1. — Leop. **Rosenthaler** (21. 6. 75) Methoden d. pharmaz.-prakt. Analyse u. gerichtl. Chem. 2; pharmakochem. Kolloqu. 1. — Eber **Landau** (26. 10. 78) allg. Anthropol. 2. — O. **Nägeli**, Klin. d. Haut- u. Geschl.-Krkhtn. 2; dermatol. Prakt. 1.

Dozz.: F. **Büeler** (21. 2. 59) Bestimmg. d. Arbts.- u. Erwerbsunfähigkt. nach Verletzgn. 1; Massage, Mechanother. 1—2. — Tit.-Pf. Fritz **Dumont** (15. 6. 54) Narkose u. Lokalanästhes. 1—2. — Boris **Tschlenoff** (14. 5. 63) theoret. u. prakt. Hydrother. 1. — Tit.-Pf. A. **Schönemann** (24. 5. 67) Ohrenhlkde. 1 ö. — Em. **Hegg** (10. 4. 64) augenärztl. Untersuchgsmethdn. — Hans **Wildbolz** (13. 1. 73) Cystosk. 2; Chir. d. Harnorg. m. prakt. Übgn. 1. — Tit.-Pf. K. **Arnd** (14. 6. 65) allg. Chir. 2; Verbandkurs 1 m. 2; topogr. Anat. d. lebend. Körpers 2. — Jak. **Schwenter** (30. 12. 57) med. Strahlenkde. II. 1—2. — Alb. **Kocher** (4. 7. 72) chir. Operat.-Kurs, Repetit. u. Examinat.; chir.-diagnost. Kurs f. Anf. u. Vorger. 2. — Fritz **Seiler** (29. 3. 76) diagnost. Kurs d. Blut- u. Magenkrkhtn. — Kurt **Kottmann** (21. 1. 77) spez. Pathol. u. Physiol. 1; pathol. Physiol. 1. — Th. **Vannod** (6. 5. 70) Schulhyg. 1. — F. **Steinmann** (18. 9. 72) prakt. Unfallmed. 1; Fraktur. u. Luxat. 1. — O. **Tunmann** (13. 8. 67) toxikol.-mikrochem. Prakt. 2; mikrosk. Diagn. offizinell. Pflanzenpulver 1; Chem. u. Morphol. d. Pflanzenzelle 1. — H. **Matti** (10. 11. 79) Repetit. d. spez. Chir. 2. —

Digitized by Google

E. **Fankhauser** (2. 11. 68) gerichtl. Psychiatr. m. jurist.-psychiatr. Klin. ℳ m. 2. — Em. **Döbeli** (9. 11. 76) Ernährgsl. u. Ernährgsstörgn. d. Säuglinge (theoret.) 1. — S. **Getzowa** (12. 1. 72) Repetit. d. pathol. Anat. 3. — L. **Schnyder** (21. 9. 68) *guerre et psychopathologie 1 ö. — F. **Dumont** (23. 7. 82) chir. Operat.-Kurs u. Repetit. 2 m. 2. — M. **Steiger** (7. 12. 80) Strahlenbehdlg. auf gynäkol. u. verwandt. Gebieten 1. — K. v. **Fellenberg**, kasuist. Besprechgn. (Geburtsh. u. Gynäkol.) 1 ö.; Repetit. d. Geburtsh. u. Gynäkol. 2. — F. **König** (25. 7. 83) Geburtsh. u. Gynäkol. (ausgew. Kap.) 2.— Walt. Eman. v. **Rodt**, Gesch. d. Med. 1 ö. — Alex. **Lipschütz**, *allg. Physiol. (Kolloqu.) 1; *vergl. Ernährgsl. 1. — Maryan **Elger**. Lehre v. d. inn. Sekretion d. Drüsen u. Org. 1. — Hans **Ryser**. Repetit. d. inn. Med. 1. — Osk. **Müller**, Poliklin. f. Zahnkrkhtn. 2; Krkhtn. d. Zähne u. ihre Folgen, f. Med. 1; normale u. pathol. Histol. d. Zähne 1; Prothesenther. b. Kiefer- u. Gaumendefekten 1. — F. **Rohrer**, Repetit. d. Physiol. d. Stoffwechsels 2. — Mor. **Tramer**, Einf. in d. Psychosen u. Psychoneurosen 1—2; *seel. Störgn. b. epilept. Kindern 1 ö. — Walth. **Morgenthaler**, Psychopathol. (Gefühlsstörgn. II) 1; psychiatr. Diagnost. 1. — F. **Uhlmann**, Repetit. d. Pharmakol. 2; neuere Arzneimittel 1.

V. Veterinär-medizinische Fakultät.

Dekan: E. **Heß**.

Pff. ord.: K. Alfr. **Guillebeau** (28. 2. 45) (Pathol.) i. R. — E. **Heß** (22. 3. 60) ambulator. Klin. 6 m. 5; Seuchenl. u. Veter.-Polizei 3; Bujatrik 2; Viehversicherg. 1. — Th. **Rubeli** (4. 3. 61) systemat. Anat. 5 m. $1^1/_2$; topogr. Anat. 5; Repetit. d. Anat. 2; Präparierübgn. 5 m. 3; Arbtn. im Inst. — Em. **Noyer** (6. 3. 60) veterin.-med. Klin. 6 m. 2; spez. Pathol. u. Ther. 4; klin. Untersuchgsmethdn. 4; allg. Ther. 2. — F. **Schwendimann** (17. 10. 62) vet.-chir. Klin. 6 m. 2; Veter.-Chir., spez. Teil 5; Operat.-Übgn. 2 m. 2; Hufbeschlag u. -krkhtn. 3; klin. Operat. tägl. — J. U. **Duerst** (4. 10. 76) spez. Zootechnik 4; Hyg. II. 3; Beurtlg. d. Rindes 1 m. 2; Repetit. d. zootechn. Fächer 1—2; Prakt. f. Vorger. tägl. — Belis. **Huguenin**, spez. pathol. Anat. 6; Sektions-Demonstr.-Kurs 6; pathol. Histol. 2 m. $1^1/_2$; Serol. 1 g.; spez. Arbtn. halb- u. ganztg.

Pf. ext.: M. **Bürgi**, Repetit. d. mikrosk. Anat. m. Übgn. im Diagnostizier. histol. Präpar. 3; Fleischbeschau I. 2; Repetit. d. Fleischbeschau 1.

Dozz.: E. **Gräub**, inn. Med. (ausgew. Kap.) 1; Repetit. 1. — F. **Wenger**, Entw.-Gesch. (ausgew. Kap.) 1—2.

VI. Philosophische Fakultät.

Dekan: Volkmar **Kohlschütter**.

1. Abt. f. Philosophie, Philologie und Geschichte.

Pff. ord.: Ferd. **Vetter** (3. 2. 47) *dtsch. Lit. v. 13. bis Ende d. 17. Jahrh. (Mhd. u. Frühnhd.) 3; *Nibelungenlied u. -sage 2; Angelsächs. 2; Sem. (geschichtl. Volkslieder d. alt. Bern) 1 m. 2 g; Wiederholgskurs f. ält. dtsch. Lit. u. Grammat. 2. — Ph. **Woker** (21. 8. 48) *allg. Gesch. d. Altertums 4; *allg. Gesch. d. neuest. Zeit v.

Digitized by Google

Beginn d. frz. Revolut. bis 1815 4; histor. Sem., Abt. f. Quellenkde. 1; Repetit. d. allg. Gesch. 1. — Eug. **Michaud** (13. 3. 39) (frz. Spr. u. Lit.) i. R. — G. **Tobler** (2. 1. 55) *Schweizergesch. v. 1586–1798 2, v. 1798—1813 2; *Besprechg. dazu 1; *Quellenkde. d. Schweizergesch. 1 m. 2; Sem. 1 m. 2. — Ed. **Müller-Heß** (14. 2. 53) *engl. Lit. im 19. Jahrh. 2; *engl. Synt. (Verbum) 1; altengl. Übgn. 2; *neuengl. Übgn. 1 g.; Sanskr. f. Vorger. 2; ausgew. Hymnen d. Rigveda 2. — K. **Marti** (25. 4. 55) Gesch. Israels II. 3; Syr. II. 2; arab Dichter 2; semit. Sem. (Jesus Sirach) 2. — Sam. **Singer** (12. 7. 60) *mhd. Lit. 2; histor. dtsch. Synt. 2; *Gesch. d. dtsch. Sprache 2; mhd. Übgn. f. Vorger. 2; dtsch. Sem., altdtsch. Abt. 2. — Art. **Weese** (9. 6. 68) dtsch. Baukunst u. Bildnerei seit d. Mittelalt. 2; dtsch. Malerei seit d. Mittelalt. 2; Sem.-Übgn. dazu $1^1/_2$; Repetit. $1^1/_2$. — Harry **Maync** (6. 9. 74) *dtsch. Lit. (Zeitalt. d. Renaiss. u. Reformat.) 2; *dtsch. Lit. v. Schillers Tode bis auf Gottfr. Keller 3; *Liliencron u. d. Lit.-Revolut. d. achtziger Jahre 1; dtsch. Sem., neuere Abt. (Lyrik Gottfr. Kellers) $1^1/_2$ g.; Prosem. (dtsch. Lit. d. 18. u. 19. Jahrh.) $1^1/_2$. — O. **Schultheß** (31. 1. 62) Aischylos 2; röm. Munizipalordngn. 2; philol.-pädag. Sem. (neue Fragm. v. Alkaios, Sappho u. Korinna) 1 m. 2; lat. Stilübgn. 1; Lekt. e. lat. Schriftstellers 2. — K. **Jaberg** (24. 6. 77) ital. Lit. (Renaiss. II.) 2; lettura et interpret. d'autori del Rinascimento 1; Sprachgeogr. 2; Sem.-Übgn. dazu 1; Altprovenzal. 2. — R. **Herbertz** (15. 8. 78) *Gesch. d. Philos. II. 3; *Logik 2; philos. Sem.: a) Übgn. z. e. philos. Klassiker, b) psychol. Kolloqu. u. Repetit. je 1 m. 2. — P. **Häberlin** (17. 2. 78) *Grundfrag. d. Ethik 1 m. 2; *Relig. u. Kunst 1 m. 2; psychol. Sem. 1 m. 2; *Erziehgsl. II. 1 m. 2; systemat.-pädag. Sem. 1. — W. **Havers**, histor. griech. Grammat. I. 3; ital. Dialekte 2; Plautus Menaechmi (Sem.) 1 m. 2; kursor. Lekt. e. griech. Schriftstellers 1 m. 2. — G. **de Reynold**, histoire de la littérat. franç. au 18e siècle: les formes d'art, roman, théâtre, poésie 2; romans du 18e siècle 2; Verlaine et Mallarmé 1; cours pratique: Ronsard, poésies choisies 1 m. 2; exercices d'histoire littéraire (Sem.) 1 m. 2.

Pff. ext.: Heinr. **Türler** (6. 7. 61) *Chronol. 2; *Urkdnlesen 2. — Anna **Tumarkin** (16. 2. 75) *Gesch. d. Philos. d. Altert. 2; Sem.-Übgn. dazu 1 m. 2; *Wesen u. Formen d. Idealism. 1. — O. **v. Greyerz** (6. 9. 63) *Methodik u. Bücherkde. d. höh. Deutschunterr. 2; *Phonet. d. Deutsch. m. Vergleichg. d. Engl. u. Französ. 2; *ältere Mundarttexte 2.

Dozz.: Tit.-Pf. J. Jak. **Künzler** (16. 1. 47) *engl. Formenl., Beginn d. Syntax 1; neuengl. Syntax 1; kursor. Lekt., Diktat u. engl. Konversat. 2; Shakespeare's Jul. Caesar (Forts.) 1; English Lit. since Shakespeare 2. — Tit.-Pf. Bernh. **Niggli** (27. 1. 45) ital. Formenl. (Forts.) 1 m. 2; ital. Synt. 1; ital. Lekt. (moderne Prosa) 1; la letteratura ital. nella prima metà del secolo XIX. 2. — J. Ch. Alb. **Lecière** (24. 3. 67) *les sources de la Psychologie 1; *la Morale antique 1 g. — Jonas **Fränkel** (12. 8. 79) *C. Spitteler 2. — R. **Feller** (8. 9. 77) *bern. Gesch. seit 1500 1; *auswärt. Polit. d. Schweiz seit d. 15. Jahrh. 1. — Kurt **Lessing** (16. 5. 83) *Zeitalt. d. Absolutism. 2. — M. **Feldmann** (18. 6. 69) *d. Balkankriege 1876—1916 1. — E. **Kurth** (1. 6. 86) musikal.

Digitized by Google

Formenl. I (klass. Formen) 1; *Beethoven 2; musikal. Stilkrit. (Übgn.) 1; *Gesch. d. Oper (bis z. Wagners Tod) 1; *Collegium musicum 2 g. — C. **Sganzini**, log. Grundlag. d. Unterr.-Methodik 1. — P. **Kohler**, la Fontaine, sa vie, ses œuvres 1. — O. **Tschumi**, *Kultur d. jünger. Steinzeit in Europa 1.

2. Abteilung für Mathematik und Naturwissenschaften.

Pff. ord.: Aimé **Forster** (22. 7. 43) *Exp.-Phys. II. 6; *theoret. Optik 1 g.; *Repetit. d. Phys. 2; physikal. Prakt. 2 m. 4; *wiss. Photogr. 1 m. 2; Arbtn. im Inst. f. Vorger. — Theoph. **Studer** (27. 11. 45) Zool. I. 6; Zool. u. vergl. Anat. (ausgew. Kap.) 2; zool. Übgn. f. Anf. (m. Baumann) 1 m. 2½; zool. Arbtn. f. Vorger. (m. Baumann) halbod. ganztg. — **N. N.** [Nachf. d. Pf. ord. Heinr. Graf (i. R.)] Kugelfunkt. I. m. Repetit. 2 m. 2; Besselsche Funkt. II. m. Repetit. 2 m. 2; Integr.-Rechng. m. Repetit. 3; Diff.-Gleichgn. II. 2; Funkt.-Theor. I. 2; Renten- u. Versichergsrechng. 2; mathem. Sem. 1½. — Ed. **Fischer** (16. 6. 61) *Botan. I. 6; Pilze 2; Repetit. d. Botan. 1; neuere botan. Lit. 1 m. g.; mikrosk. Kurs I. f. Anf. (m. Rytz) 1 m. 2; Arbtn. im Inst. ganz- u. halbtg. — Gottl. **Huber** (26. 10. 57) sphär. Astron. I. 2; Theor. d. höh. eben. Kurven 3; ellipt. u. Thetafunkt. 2; mathem. Sem. 1 m. 2. — Volkm. **Kohlschütter** (29. 8. 74) allg. u. anorg. Exp.-Chem. 6; anorg.-chem. Prakt. tägl.; chem. Prakt. f. Med. 2 m. 4; chem. Lit. 1. — H. **Walser** (11. 12. 70) *allg. Siedlgs.- u. Verkehrsgeogr 2; *Geogr. d. Schweiz 1; *europ. Länderkde. (d. Süden) 3; Repetit. d. Geogr. 1; geogr. Sem. — Jos. **Tambor** (27. 1. 67) org. Chem. II. 5; org.-chem. Vollprakt. tägl.; Repetit. d. org. Chem. I. 1. — P. **Gruner** (31. 1. 69) elektromagnet. Lichttheor. 3; molekulare Wärmetheor. 2; theoret. Phys. 1; Sem. dazu. — Em. **Hugi** (26. 8. 73) Petrogr. I. 3; Petrogr. d. Alpen II. 1; physikal. Kristallogr. 1; Repetit. d. Petrogr. 1; mineral.-petrogr. Prakt. halb- u. ganztg.; mikrosk. Prakt. halb- u. ganztg.; mineral.-geol. Referierabend (m. Arbenz). — Christ. **Moser** (28. 10. 61) mathem. Grundlag. d. Alters- u. Invalidenversicherg. 2; ausgew. versichergswiss. Kapitel; Sem. 1–2. — P. **Arbenz** (23. 9. 80) allg. Geol. 3; Leitfossilien 1 m. 2; Geol. d. außeralpin. Europa 1; Arbtn. im geol. Inst. tägl.; Exkurs. (Okt., Nov.).

Pff. ext.: F. **Schaffer** (15. 1. 55) Chem. d. Nahrgs.- u. Genußm. I. 2; Technol. d. Lebensmittelgewerbe. — Fritz **Ephraim** (4. 9. 76) physikal. Chem. 3; elektrochem. Prakt. 4; Repetit. d. anorg. Chem., f. Chem. 2. — L. Jacq. **Creiler** (3. 11. 73) Integr.-Rechng. 2; analyt. Geom. d. Kegelschnitte 2; darst. Geom. (Repetit.) 2; algebr. Anal. 2; analyt. Geom. 2; darst. Geom. (Forts.) 1 m. 2; nichteuklid. Geom. 2. — Rud. **Zeller** (6. 7. 69) *Völkerkde. v. Amerika 2; d. altamerikan. Kulturvölker (Mexiko u. Peru) 1. — S. **Mauderli** (16. 2. 76) astron. Beobachtgspraxis 2; wissenschaftl. Rechnen 2; d. chronol. Grundbegriffe, Osterrechng., Kalender 1; astron. Kolloqu.

Doss.: Tit.-Pf. Jul. **Mai** (10. 10. 62) Repetit. d. anorg. Chem., f. Med. u. Lehramtskand. 1. — Arn. **Bohren** (12. 6. 75) Technik d. Unfallversicherg. u. d. schweiz. Unfallversichergsanstalt 2; Methode d.

Digitized by Google

kleinst. Quadrate 1. — Em. **Blattner** (12. 11. 62) Elektrizit.-Werke u. elektr. Bahnen 1; Theor. d. Wechselströme 1. — **Gertrud Woker** (16. 12. 78) Untersuchg. v. Körperflüssigktn. 4; Immunochem. 2; Theor. d. Fermentwirkgn. 1; Kolloqu. (theoret.-biol. **Fragen**) 1; Labor.-Arbtn. (physikal.-chem. Biol.) ganz- od. halbtg. — **F. Nußbaum** (1. 8. 79) *Morphol. d. Hochgebirge 1. — Jos. **Luterbacher** (6. 2. 81) Überführg. v. d. Exp.-Phys. in d. mathem. Phys. 2. — Walth. **Rytz** (13. 1. 82) Pflanzengeogr. d. Schweiz 3; s. a. Pf. ord. **Fischer**. — Frz. **Schwerz** (15. 11. 83) Einf. in d. Anthropol. 1. — Frz. **Baumann** (25. 12. 85) *allg. Hydrobiol. 2; *Bestimmgskurs (Wirbellose) 1 m.; *parasit. Protozoen 2. — Henoch **Berliner** (8. 8. 83) höh. Algebra 2; analyt. Zahlentheor. 1; additive Zahlentheor. 1. — Isaak **Abelin** (6. 2. 83) Gärung u. Fäulnis 1. — Th. **Huber**. synthet. Geom. II. 1 m. 2; Raumkurv. u. Flächen 1. — Wald. **Koestler**, elektromagnet. Schwinggn. 1—2; wiss. Grundlag. d. Elektrotechn. 2; Hochspannungs-Elektrotechn. II. 1—2; Elastizit. u. Festigkt. 1—2. — Gotth. **Steiner**, *allg. Vererbgsl. u. ihre Anwendg. in Gesellschaftsbiol. u. Züchtgskde. 2.

Lehramtsschule.

I. 2.

Pff. ord.: Ferd. **Vetter** (3. 2. 47) dtsch. Lit. v. 13. bis z. Ende d. 17. Jahrh. (Mhd. u. Frühnhd.) 3. — Ph. **Woker** (21. 8. 48) allg. Gesch. d. Altertums 4. — G. **Tobler** (2. 1. 55) Schweizergesch. 1474—1798 2. — H. **Walser** (11. 12. 70) Geogr. d. Schweiz 1; allg. Siedlgs.- u. Verkehrsgeogr. 2. — P. **Häberlin** (17. 2. 78) systemat. Pädag. auf psychol. Grundlage II. 1 m. 2; pädag. Übgn. 1. — G. de **Reynold**, romans du 18e siècle 2; histoire de la litterat. franç. au 18e siècle 2.

Pf. ext.: O. v. **Greyerz** (6. 9. 63) nhd. Grammat. 1.

Dozz.: Tit.-Pf. J. Jak. **Künzler** (16. 1. 47) engl. Grammat. 1; Lekt. u. Erkl. leicht. engl. Schriftsteller 1; engl. Synt. f. Vorger. 1; kursor. Lekt., Diktat u. engl. Konversat., f. Vorger. 2. — Tit.-Pf. Bernh. **Niggli** (27. 1. 45) ital. Formenl. (Forts.) 1 m. 2; ital. Synt. 1; Lekt. (moderne Prosa) 1.

Lekt.: **de Roche**, grammaire franç. et exercices. — Ed. **Balsiger**, Einf. in d. Pädag. 2.

Lehrer: Turnl. Alfr. **Widmer**, Knaben- u. Mädchenturnen je 1.

I. 4.

Pff. ord.: Ferd. **Vetter** (3. 2. 47) Repetit. d. älter. dtsch. Lit.-Gesch. u. d. dtsch. Grammat. 2. — Ph. **Woker** (21. 8. 48) allg. Gesch. d. neuest. Zeit seit 1815 4; Repetit. d. allg. Gesch. 1. — G. **Tobler** (2. 1. 55) Schweizergesch. v. 1798—1813 2; Repetit. d. Schweizergesch. 1. — Harry **Maync** (6. 9. 74) dtsch. Lit. im 19. Jahrh. 3. — K. **Jaberg** (24. 6. 77) ital. Lit. (Renaiss.) 2; ital. Lekt. 1. — H. **Walser** (11. 12. 70) Geogr. v. Europa (d. Süden) 3; Repetit. d. Geogr. 1. — C. de **Reynold**, histoire de la littér. franç. au 19e siècle (la poésie romantique).

Dozz.: Tit.-Pf. J. Jak. **Künzler** (16. 1. 47) English Lit. since Shakespeare 2; Shakespeare's Jul. Caesar 1; kursor. Lekt., Diktat u.

Digitized by Google

engl. Konversat. 1. — Th. **Vannod** (6. 5. 70) (med. Fak.) allg. Gesundheitsl. u. Unterr.-Hyg. 2.

Lekt.: **de Roche,** grammaire franç. et exercices. — Ed. **Balsiger,** Methodik d. Sekundarschulunterr. 2; Lehrübgn.

Lehrer: Turnl. **Widmer,** Knaben- u. Mädchenturnen je 1.

II. 2.

Pff. ord.: Aimé **Forster** (22. 7. 43) Exp.-Phys. II. 6. — Theoph. **Studer** (27. 11. 45) Zool. I. 6. — Ed. **Fischer** (16. 6. 61) Botan. I. 6. — Volkm. **Kohlschütter** (29. 8. 74) allg. u. anorg. Exp.-Chem. 6. — P. **Häberlin** (17. 2. 78) (Pädag.) s. I. 2. — P. **Arbenz** (23. 9. 80) allg. Geol. 3.

Pff. ext.: O. v. **Greyerz** (6. 9. 63) Lekt. dtsch. Schriftsteller des 19. Jahrh. 2. — L. Jacq. **Crelier** (3. 11. 73) algebr. Anal. II. 2; sphär. Trigonom. m. Anwendgn. 2; mathem. Übgn. 1; darst. Geom. 2; prakt. Geom. I. 1.

Lekt.: Ed. **Balsiger,** Einf. in d. Pädag. s. I. 2.

Lehrer: Zeichenl. F. **Dachselt** (17. 7. 60) Stil- u. Formenl. 1 m. 2. — Zeichenl. Ph. **Ritter** (17. 5. 70) techn. u. plast. Zeichn. je 1 m. 2. — Turnl. **Widmer** (27. 5. 55) Turnen s. Abt. I. 2.

II. 4.

Pff. ord.: Aimé **Forster** (22. 7. 43) physikal. Prakt. 1 m. 4. — Theoph. **Studer** (27. 11. 45) zool. Übgn. f. Anf. 1 m. 2½. — Ed. **Fischer** (16. 6. 61) botan.-mikrosk. Kurs 1 m. 2. — Volkm. **Kohlschütter** (29. 8. 74) chem. Prakt. 2 m. 3. — Em. **Hugi** (26. 8. 73) mineral.-petrogr. Prakt. 1 m. 3. — Harry **Mayne** (6. 9. 74) dtsch. Lit. im 19. Jahrh. 3.

Pf. ext.: L. Jacq. **Crelier** (3. 11. 73) Integr.-Rechng. 2; analyt. Geom. II. 2; mathem. Übgn. u. Repetit. 1; darst. Geom. 2.

Doz.: Th. **Vannod** (6. 5. 70) (med. Fak.) Hyg. s. I. 4.

Lekt.: Ed. **Balsiger** (Methodik u. Lehrübgn.) s. I. 4.

Lehrer: Zeichenl. Ph. **Ritter,** techn. Zeichn. (Schattenl.) 1 m. 2. — Zeichenl. F. **Dachselt,** naturkundl. Zeichn. 1; gewerbl. Zeichn. 1. m. 2; Ornament 1. — Turnl. **Widmer** s. I. 4.

Bibliotheken.

a) Stadt- u. Hochschulbibliothek, Keßlergasse 41, Benutzung unentgeltlich für Lehrer und Studierende der Universität. Geöffnet Werktags: die Ausleihe von 10–12, 2–4 Uhr, d. Lesesaal (über 1000 Zeitschr. u. Handbibl.) v. 9–12, 2–7, Sonnab. bis 5 Uhr.

Ober-Bibliothekar: z. Zt. vacat. — *Bibl.:* Dr. Th. **Steck** (6. 2. 57); Dr. F. **Thormann;** Dr. W. **Meyer.**

b) Bibliothek des Tierspitales. *Oberbibl.:* Pf. Dr. **Rubeli.**

Institute.

1. Hochschulbibliothek siehe oben. — 2. Univ.-Archiv: Archivar Pf. **Tobler.** — 3. Evang.-theol. Seminar, Abt. f. A. T.: Dir. Pf. **Marti;** Abt. f. N.T.: Dir. Pf. **Steck;** Abt. f. Kirchengesch.: Dir. Pf. **Hoffmann;** Abt. f. systemat. Theol.: Dir. Pf. **Lüdemann;** Abt. f. prakt. Theol.: Dir. Pf. **Lauterburg.** — 4. Kathol.-theol. Seminar, Abt. f.

Digitized by Google

Exegese: Dirr. Pff. **Herzog** u. **Kunz**; Abt. f. Kirchengesch.: Dirr. Pff. **Woker** u. vacat; Abt. f. systemat. Theol.: Dir. vacat; Abt. f. prakt. Theologie: Dirr. Pff. **Herzog, Kunz** u. vacat. — 5. Seminar f. röm. Recht: Dir. Pf. **Lotmar.** — 6. Seminar f. deutsch. Recht: Dir. Pf. **Gmür.** — 7. Kriminalist. Sem.: Dir. Pf. **Thormann.** — 8. Seminar f. Volkswirtschaftslehre u. Konsularwesen: Dir. Pf. **Reichesberg.** — 9. Statist. Sem.: Dir. Pf. **Reichesberg.** — 10. Medizin. Klinik: Dir. Pf. **Sahli.** — 11. Chirurg. Klinik: Dir. Pf. **de Quervain.** — 12. Geburtshl.-gynäkol. Klinik u. Poliklinik im kantonalen Frauenspital: Dir. Pf. **Guggisberg.** — 13. Klinik f. Hautkrankheiten u. Syphilis: Dir. vacat. — 14. Psychiatr. Klinik: Dir. Pf. **v. Speyr.** — 15. Poliklinik: Dirr. die Pff. der klinischen Abteilungen. — 16. Klinik u. Poliklinik f. Kinderkrankheiten: Dir. Pf. **Stooß.** — 17. Ophthalmol. Klinik u. Poliklin.: Dir. Pf. **Siegrist.** — 18. Poliklin. u. Inst. f. Laryngol., Rhinol. u. Otol.: Dir. Pf. **Lüscher.** — 19. Anatom. Institut: Dir. Pf. **Strasser.** — 20. Physiol. Institut (Hallerianum): Dir. Pf. **Asher.** — 21. Pathol. Institut: Dir. Pf. **Wegelin.** — 22. Laboratorium f. med. Chemie: Dir. Pf. **Bürgi.** — 23. Institut f. Hygiene u. Bakteriologie: Dir. Pf. **Sobernheim.** — 24. Pharmakol. Institut: Dir. Pf. **Bürgi.** — 25. Pharmazeut. Institut: Dir. Pf. **Tschirch.** — 26. Klinik f. innere Krankheiten der Haustiere: Dir. Pf. **Noyer.** — 27. Klinik für chirurg. Krankheiten d. Haustiere: Dir. Pf. **Schwendimann.** — 28. Ambulator. Klinik: Dir. Pf. **Heß.** — 29. Veterinär-pathol. Inst.: Dir. Pf. **Huguenin.** — 30. Veterinär-anatom. Inst.: Dir. Pf. **Rubeli.** — 31. Philol.-pädag. Sem.: Dir. Pf. **Schultheß.** — 32. Deutsch. Seminar: Dirr. Pff. **Vetter, Singer** u. **Maync.** — 33. Romanisch. Seminar: Dirr. Pff. **Jaberg** u. **de Reynold.** — 34. Englisch. Seminar: Dir. Pf. Ed. **Müller-Heß.** — 35. Histor. Seminar: Dirr. Pff. **Woker** u. **Tobler.** — 36. Philos. Seminar: Dir. Pf. **Herbertz.** — 37. Mathem. Seminar: Dirr. Pff. **Graf** u. **Huber.** — 38. Mathematisch-versicherungswiss. Seminar: Dirr. Pff. **Graf** u. **Moser.** — 39. Physikalisch. Kabinett: Dir. Pf. **Forster.** — 40. Tellurisches Observatorium: Dir. Pf. **Forster.** — 41. Chemische Institute: a) anorgan. Labor.: Dir. Pf. **Kohlschütter**; b) organ. Labor.: Dir. Pf. **Tambor.** — 42. Zool. Institut: Dir. Pf. **Studer.** — 43. Mineral.-geol. Institut: Dir. Pf. **Arbenz.** — 44. Geogr. Inst.: Dir. Pf. **Walser.** — 45. Botan. Garten: Präs. d. Kommission: d. Direktor d. Unterrichtswesens von Amtes wegen. — 46. Städt. naturhistor. Museum: Präs. Pf. Dr. Th. **Studer.** — 47. Akadem. Kunstsammlung: Präs. F. **Bützberger.** — 48. Lehramtsschule: Präs. Pf. **Forster.**

Preisaufgabe, fällig auf den 1. August 1919.

Eduard Adolf Stein-Preis (Med. Fak.): Veranlaßt die Kurzsichtigkeit auch Veränderungen im vordern Bulbusabschnitte? Welches sind dieselben und wie lassen sie sich erklären?

Preisaufgaben, fällig auf den 1. Oktober 1919.

Evang.-theol. Fak.: Mit welchem Recht heißt Kant der Philosoph des Protestantismus?

Digitized by Google

Jur. Fak.: Locatio conductio operis et operarum verglichen mit Dienst- und Werkvertrag moderner Gesetze. Die Untersuchung ist hauptsächlich auf die Tatbestände zu richten. Geschichtliche Darlegung wird gewünscht.

Med. Fak.: Die Lokalisation der Wirkungen narkotischer Arzneien auf das Gehirn soll mit mikro-chemischen Methoden untersucht werden.

Philos. Fak. (I. Abt.): Syntaktisch-stilistische Berührungen zwischen altem Latein und späterem Vulgärlatein.

Philos. Fak. (II. Abt.): Der gegenwärtige Stand der Chemie der Glucoside.

Die Arbeiten sind dem Dekan der betreffenden Fakultät einzureichen.

Akademische Vereinigungen.

Commentwaffe: Korbschläger.

Corps im ASC. (cf. S. I. a. 1): Tigurinia, 25. 9. 83 von der Schweiz. Stud.-Vb. abgetrennt als Stud.-Vb. Neu-Helvetia m. u. S. (schwarz-gold-h.rot, Ff. schwarz-rot, P. Gold, h.rote M.), s. WS. 83/84 in ACV., s. 27. 4. 87 Tigurinia, s. 17. 7. 89 C., susp. 13. 12. 1900 bis 15. 10. 09, 1914 bis WS. 15/16 u. 1918. Zinnoberrot-gold-zinnoberrot, Ff. schwarz-rot, P. Gold, zinnoberrote M. (87 bis 09 schwarz-gold-rot, Ff. schwarz-rot, P. Gold, schwarze M.). Kn.: Café Krone. X, XX, XXX.

Turnerschaft in der SAT. (cf. S. I. a. 2): Rhenania, gest. 1816 an der Academia, rek. 1834 an der Univ., s. 20. 7. 88 geschlossene Vb., s. 20. 6. 89 als „Studenten-Turnverein" ftr. Lebens-Vb., s. 22. 2. 1900 T. Rhenania. Schwarz-rot-weiß, Ff. schwarz-weiß, P. Gold, schwarze M. (früher rote M., während des SS. 12 weiße St.). U. S., e.W., BM. X, XX, XXX. Kn. u. Café: Bubenberg.

Verbindung mit u. S.: Helvetia, Sekt. der „Schweiz. Stud.-Verb." (cf. S. II. a. 1). Gest. 10. 12. 32, susp. Juli 37, rek. 4. 11. 37 (grün-rot-gold, s. Anf. 40er Jahre grüne M.), 1850 verschmolzen m. der 1845 von ihr abgetrennten Tigurinia, verschmolzen m. d. 19. 8. 47 gegr. Neuzofingia (rot-weiß-rot m. breiter Gold-P.), s. 29. 9. 49 Helvetia (rote M.), 22. 3. 55 verschmolzen m. Zofingia als Neuzofingia (rot-weiß-rot, P. Gold, blaue M.), erneut 14. 6. 58 durch Verschmelzung des fortschrittl. V. Olympia (gest. 12. 12. 57) u. d. Alt-Helvetia (gest. 8. 12. 49, grün-rot-gold, grüne M., s. 15. 9. 55 Helvetia (rot-weiß-rot, P. Gold, s. 59 P. Silber, rote M.). Karmesinrot-weiß-karmesinrot, P. Silber, karmesinrote M. E. W. PVh. m. Teutonia-Zü. (BM.). Kn.: Sternwarte; Br.: Café National. — Kadimah, jüd.-nat. Vb. im KJK. (cf. S. VII. 4), gest. WS. 01/02. Violett-gold-violett, Ff. violett-weiß, P. Gold, violette St., im SS. graue M. (früher rot-weiß-violett, violette M.). Kn.: Hallergarten. Kartell m. Kadimah-Wien.

Verbindungen ohne Stellung zur Satisfaktionsfrage: Concordia, Farben-Vb. für Notariatskandidaten, gest. 1862. D.grün-rot-gelb, P. Gold, d.grüne M. Kn.: Café Balmer, Genfergasse. — Halleriana, Vb. Stud. der phil. Fakultät, gest. 25. 7. 83. D.grün-gelb-d.grün,

Digitized by Google

P. Silber, gelbe M. (Kartell mit Manessia-Zü.). Kn.: Hôtel Simplon. — Berna, jurist. Vb., gest. 1881, s. 1907 ftr. Schwarz-gold-rot, P. Gold, blaue (anfangs graue) M. Kn.: Café-Rest. Webern. — Société de Stella (cf. S. III. 2), gest. 1895. H.blau-weiß-rot, P. Gold, h.blaue M. Kn.: Hotel Jura. — Catholica Bernensis, christkathol. Verb., gest. 25. 11. 81. D.blau-weiß-grün, P. Silber, n. g. Kartell m. Cheruscia-Bonn. Kn.: Café Zytglogge.

Verbindungen mit MV.: a) Zofingerverein Schweiz. Stud. (Zofingia) (cf. S. II. d. 1), gest. 9. 8. 1819. Rot-weiß-rot, P. Gold, weiße M. Kn.: Café Klösterli. — b) Mit ethischem Prinzip: Zähringia, gest. 15. 5. 89 durch Schwizerhüsli-Ba. (offiz. Stiftungsdatum 3. 11. 88). Rot-gold-blau (bis X. 93 gold-weiß-blau), P. Gold, d.blaue M. (Kartell cf. S. I. b. 1), FVh. m. d. Schwarzburgbund. Kn.: Schwellenmätteli; Br.: Café Schmieden. — c) Kathol. Sekt. des Schweiz. Stud.-V. (cf. S. II. d. 2): Burgundia, gest. 18. 5. 65 als Schweiz. Stud.-V., s. WS. 83/84 Vb., s. WS. 84/85 röm.-kath. Vb. Orangerot-weiß-grün, Ff. orange-weiß, orangerote M. Kn.: Effingergarten; Stamm: Bubenberg; Café: Casino. — Berchtoldia, gest. 1918.

Vereine ohne Couleur: Ak. evang.-theol. V., gest. 7. 11. 79. Violett-weiß-blau, n. g. Lokal: Rest. Hacker. — Chemiker-V. — Singstudenten-Vb., gest. WS. 98 als Stud.-Gesang-V. H.blau-schwarz-rot, P. Silber, n. g. Kn.: Hotel National. — Ak. gemischter Chor. — Ak. Orchester. — Libertas, Sekt. des schweiz. ak. Abstinentenvereins (cf. S. IV. 2), gest. 1898. — Ak. Alpenklub, gest. 1905. Lokal: Café Zytglogge. — Christl. Stud.-Vg. (cf. S. IV. 1), gest. 1883. Lokal: Coquille, Hallerstr. 8. — Hungaria, V. ungar. Stud., gest. 1913, s. 29. 11. 13 im Verband (cf. S. VII. 3), susp. 1914. — Poln. fortschrittl. Stud.-V. — V. serb. Stud. — Russ. Stud. Unterstützungskasse. — Ak. Freischar (cf. S. IV. 4). — Ak. Zionisten-V. Hechawer, gest. 1900 (Verband cf. S. VII. 5). — Bratstwo, bulgar. Stud.-V. (Verband cf. S. VII. 2). — Jüd. Gegenseitigkeits-Unterstützungskasse (cf. S. VII. 7). — Klinizisten-Verband. — Renaissance, wissensch.-ak. V. röm.-kathol. Akademiker, gest. 1917. FVh. m. Basel, Zürich, Freiburg. — Internat. Stud.-Bund, Ortsgr. — Sozialdemokrat. Stud.-V.

Freie Studentenschaft (cf. S. V), hervorgeg. 1906 aus der 1903 organisierten Wildenschaft. Der Beitritt erfolgt durch schriftl. Erklärg., der von Ausländern nach Genehmigung durch den Vorstand. Lokal: Café Jura.

Als Vertretung der gesamten Studentenschaft besteht der **Corporationen-Convent** (CC.) in welchen folgende Korporationen je einen Vertreter entsenden: Berna, Burgundia, Concordia, Halleriana, Helvetia, Stella, Stud.-Gesang-V., Tigurinia, Rhenania, Zähringia, Zofingia. Die Nichtinkorporierten haben keine eigene Vertretung. Dagegen besteht ein Konvent d. nichtkorp. Stud.-Vereine.

Digitized by Google

Ehemalige Korporationen: C. Rhenania (im K. SCV., cf. I. a. 1), gest. 1852, rek. 18. 7. 70 von deutschen Corpsstud., s. 26. 5. 71 im KSCV., susp. 3. 12. 80. Schwarz-weiß-orange, Fb. schwarz-orange, P. Silber, orange M. — Zähringia u. Alpigenia cf. Lausanne.

FREIBURG (Schweiz)[1].

Immatr.: Meldungen v. 1. Oktober bis 17. Oktober. — Frauen werden in der iurist., philos. u. mathem.-naturwiss. Fakultät immatrikuliert. — Immatr.-Gebühr 30 Fr., bei wiederholter Immatr. 20 Fr. — Exmatr. 15 Fr. — Die immatrikulierten Studierenden haben eine Vorlesungsgebühr zu entrichten, die für das W.-S. 60 Fr., für das S.-S. 50 Fr. beträgt und zum Besuche aller Vorlesungen berechtigt. Wenn triftige Gründe vorliegen, können die Vorlesungsgebühren — aber immer nur für ein Semester — teilweise oder ganz erlassen oder gestundet werden. Diesbezügl. Gesuche sind an den Dekan der Fakultät einzureichen. — Hörer zahlen eine Einschreibegebühr von 10 Fr. sowie für die wöchentl. Vorlesungsstunde eine Gebühr von je 3.50 Fr. — Bibliothekstaxe 3 Fr. pro Semester. — Alle Studierende sind Mitglieder der akad. Krankenkasse. Eintrittsbeitrag 2 Fr., Semesterbeitrag 2 Fr. Dafür haben die Studierenden ärztliche Konsultationen und freie Verpflegung im Spital. Die Studierenden der naturw. Fakultät sind gegen Unfälle versichert und haben dafür eine Semestraltaxe von 2 Fr. zu entrichten. — Das „Kollegium" umfaßt ein Lyceum (2 Klassen), ein deutsches und ein französisches Gymnasium (6 Klassen), und eine Industrieschule (Handels- und technische Abteilung) mit Vorbereitungskurs für das eidgenössische Polytechnikum. — Museum (Universitätsgebäude) mit historischen und künstlerischen Sammlungen. Das sehr reiche naturwissenschaftliche Museum befindet sich im Gebäude der naturwiss. Fakultät (Pérolles). Pädagogisches Museum und Gewerbe-Museum mit eigener fachwissenschaftl. Bibliothek. — Wohnungen: Auskunft über Pensionen und Wohnungen erteilt gratis das offizielle Verkehrsbureau, Romontstraße, wochentäglich von 8—12 und 1—6 geöffnet, Sonntag von 10—12 Uhr.

Universität.

Anfang 1. Oktober, Ende 28. März.

Rektor: Tuor (jur. Fak.). — *Dekane:* Sales, Aeby, Michel, Planchereł.

I. Theologische Fakultät.

Dekan: Marco Sales.

Pff. ord.: J. P. Kirsch (3. 11. 61) †altkirchl. Lit. in d. erst. 3 Jahrhundert. 2; †patrol. Sem. (Tertullian, De Baptismo verglichen m.

[1]) Die Vorlesungen, welche in deutscher Sprache gehalten werden, sind durch † gekennzeichnet.

Digitized by Google

and. Quellenschrftn. d. 2. u. 3. Jahrh. üb. d. Taufe) 1; christl. Archäol. 2; archäol. Sem. 1; les catacombes romaines et leurs monuments 1. — Norb. del **Prado** (4. 6. 52) theol. dogmat. 5; Metaphysica D. Thomae et disputationes metaphysicae Suarezii 1. — Jos. **Beck** (1858) †Pastoraltheol.: allg. Liturg., spez. Liturg. (d. Meßopfer) 3; †Homilet. 2; cours d'éloquence sacrée 1; †homilet. Sem. 3; †Pädag. 2; Einzelseelsorge 1; le ministère pastoral dans la ville moderne 1. — Vinz. **Zapletal** (15. 1. 67) Genesis 1; †d. Leben Israels 1; †Lekt. d. Korans 1; †kopt. Grammat. 2; Hebr. 2. — Alb. Maria **Weiß** (22. 4. 44) theol. fundamentalis I (Apologet.) 5; Repetit. 1. — Jordan **de Langen-Wendels** (27. 12. 67) theologia moralis speculativa 5; disputatio 1; Séminaire 1 m. 2. — Gallus **Manser** (25. 7. 66) de philosophia in genere et Logica 4; †Gesch. d. Scholast. v. Alcuin bis z. 13. Jahrh. 2; exercitium practicum 1. — Prinz **Maximilian**, Herzog zu Sachsen (4. 8. 70) (Liturg. u. Kirchenr.) beurl. — Bern. **Allo** (5. 2. 73) Matthaeus-Evang. 3; Einf. ins N. T. 2; Sem. 1 m. 2. — A. **Montagne** (12. 7. 59) de Criteriologia generali 4; histoire de la philosophie grecque: Période antisocratique, Morale et politique d'Aristote 2; Sém. 1. — Dominik **Prümmer** (3. 9. 66) theol. moralis practica (de justitia et virtutibus annexis) 5; †Sem. (prakt. Moralfälle) 1; exercices sur la matière du cours 1. — Maurus **Knar** (30. 1. 78) †Kirchengesch. v. 1.—8 Jahrh. 4; †Kirchengesch. d. 17. u. 18. Jahrh. 2. — Marco **Sales**, de Deo uno et trino 5; de inspiratione biblica 1; exercitium pract. 1.

Pff. ext.: Vinc. **Rowan**, spez. Einf. ins A. T. 2; Buch d. Könige I—IV 2; Psalmen 1. — Casp. Heinr. **Schmitz**, Kirchenr. 4; ausgew. Prozesse d. hl. röm. Rota 2. — R. P. **Jacquin**, Gesch. d. Kirche (12.—15. Jahrh.) 4; Sem. 2.

II. Juristische Fakultät.

Dekan: Pierre **Aeby**.

Pff. ord.: J. Bapt. **Jaccoud** (27. 6. 47) Naturr. (Einltg., allg. Prinzipien) 2. — Em. **Bise** (22. 10. 59) vgl. Strafr. 4. — Ulr. **Lampert** (12. 10. 65) †allg. Staatsr. 4; †kirchl. Eher. 2; †kirchenrechtl. Sem. 2. — Gg. **Gariel** (2. 12. 72) schweiz. Bundesstaatsr. 1 m. 2; angew. Nat.-Ökon. (Geld, Kredit u. Banken, internat. Handel) 2 m. 2; Sem. f. Nat.-Ökon. u. Finanzwiss. 1 m. 2. — Gerh. **Liesker** (2. 5. 68) †Syst. d. Rechtsphilos. u. Soziol. 2; †allg. od. theoret. Nat.-Ökon. 4; †nat.-ökon. Sem. 2. — R. **Zehntbauer** (9. 11. 81) †dtsch. u. schweiz. Rechtsgesch. 4; †germanist. Sem. (neuere Gesch. d. Handelsr.) 1 m. 2. — Pet. **Tuor** (14. 6. 76) †Institut. d. röm. R. 4; Pandekt. (allg. Tl. u. Sachenr.) 5. — Alfr. Frhr. **v. Overbeck** (18. 4. 77) †Strafr. 6; †strafrechtl. Übgn. 1 m. 2. — M. **Turmann** (5. 1. 68) Handelswirtschaftsl. 2; Wirtschaftsgesch. Frankreichs bis z. Gegenw. 1; Sem. (aktuelle handelswirtschftl. u. -polit. Fragen) 1 m. 2. — Fel. **Hauptmann** (8. 2. 56) (Enzyklop. u. Methodol. d. R.) beurl. — Hans **Schorer** (6. 4. 76) †Finanzpolit., insbes. Finanzhaushalt d. Bundes u. d. Kantone 3; †statist. methodol. Fragen 1; †Sem. 1 m. 2. — Henri **Legras**, frz. Zivilr. (Sachenr.; d. Privilegien u. Hypotheken) 3; Sem. f. frz. Zivilr. 1; frz. Handelsr. (Konkurs) 1 m 2; Gesch. d. R. 2. — Alfr. **Siegwart**, †allg. Lehren 1 m. 2; †Obligationenr. I. 3; †Handelsr. I (d. Handelspersonenr.) 3; Sem.

Digitized by Google

1. m. 2. — Pierre **Aeby**, schweiz. Zivilr. (allg. Tl., Familienr. u. Erbr.) 2 m. 2; Besitz u. Grundregister 1 m. 2; prakt. Übgn. 1 m. 2.

Pf. ext.: L. **Comte**, gerichtl. Med. 1.

Doz.: A. **Focherini**, vergl. Verfassgsr. 2; Verwaltgsr. 1; internat. Privatr 2.

III. Philosophische Fakultät.

Dekan: Leo **Michel**.

Pff. ord.: Frz. **Steffens** (28. 5. 53) †Urkdnlehre 2; †Chronol. 1; †Numismat. u. Heraldik 1; †Lesen u. Herausgabe alt. Urkdn. u. Handschrftn. 1 m. 2. — Gust. **Schnürer** (30. 6. 60) †allg. Gesch. v. d. frz. Revolut. bis z. Ende d. 19. Jahrh. 5; †Quellen u. Lit. dazu 2; †Sem. (Aktenstücke z. Gesch. d. orient. Frage) 1 m. 2. — Alb. **Büchi** (1. 6. 64) †Schweizergesch. 1499—1648 4; †histor. Sem. (Th. Fricker, d. Zwingherrenstreit) 1 m 2. — Leo **Michel** (24. 10. 57) philosophia moralis (Ethica generalis) 3; †Gesch. d. neuer. Philos. I. 2; †Sem. (Kants Krit. d. rein. Vernunft) 1 m. 2. — V. **Giraud** (26. 11. 68) (frz. Lit.) beurl. — Pet. **Wagner** (19. 8. 65) †Harmoniel. 3; Musik im 15. u. 16. Jahrh. 2; †prakt. Choralkurs 2; †musikwiss. Sem. 1. — Pierre **de Labriolle**, lat. Lit. (Kaiserperiode) 1; d. antike Kultur im Lichte d. Christent. 1; grammat. u. metr. Fragen 1; Sem. (Juvenals Satiren III, VI, X, XV; Plinius d. Jüngere, Auswahl v. Briefen) 2; griech. Prosem. (Auszüge a. Aristophanes) 1. — F. **Leitschuh** (19. 10. 65) †Kunst d. 19. Jahrh. 3; †Kunst d. Mittelalt. 1 m. 2; †Grundbegriffe d. Ästhet. 1 m. 2; †Sem.: a) Donatello 1; b) wiss. Arbtn. 2. — Marc **de Munnynck** (2. 12. 71) Kosmol. 3; Psychol. d. relig. Phänomene (Forts.) 1; Psychol. d. Intelligenz (Forts.) 1; Referate u. Arbtn. 1. — Alfr. **Roussel** (17. 1. 49) Sanskr.-Grammat. 2; Erkl. v. Texten 3; ostindische Mystik 1. — Stanisl. **Dobrzycki** (30. 3. 75) poln. Lit. 2; vergl. slav. Grammat. 2; Sem. (Wyspiański) 1 m. 2. — Ant. **Piccardt** (1877) †Demosthenes' Leben u. Werke 2; †Metrik d. Griech. u. Römer 2; †lat. Stilübgn. 1; †griech. Sem. (Sophokles' König Oedipus) 1; †lat. Sem. (ältere lat. Inschrftn.) 1. — Giulio **Bertoni** (10. 8. 78) histor. frz. Grammat. 2; histor. rhätoroman. Grammat. 1; span. u. portugies. Phonet. 2; d. rumän. Vokalism. 1; Sem: a) provenzal. lyr. Texte 1, b) Lekt. v. Chrétien de Troyes 1. — P. **Arcari** (25. 10. 79) Il Trecento 3; La rivoluzione francese nella storia d'Italia, II. parte 1; La prosa storica dell' Ottocento, II. parte 1; Influssi ital. nella Svizzera romanda, III. parte 1; Conferenze (Lectura Dantis „Purgatorio") 1. — Jacqu. **Zeiller** (1878) allg. Gesch. Griechenlds. seit den medisch. Kriegen 1 m. 2; d. röm. Gallien 1; d. Relig. d. röm. Kaiserreiches 1; Sem.: a) Texte, welche sich auf griech. Einrichtgn. beziehen 1, b) Besprechg. schriftl. Arbtn. 1. — Jos. **Nadler**, †dtsch. Lit. v. 1600—1750 2; †Lit. d. alamannisch. Schweiz II. 1; †dtsch. Volkskde. I (Haus u. Hof) 1; †Sem. 2. — W. **Oehl**, †dtsch. Lit. (bis 13. Jahrh.) 4; †d. indogerm. Namensystem 1; †neukelt. Übgn. 2; †Sem. (Wolframs Parzival) 1 m. 2. — Eug. **Dévaud**, allg. Didakt. (Forts. u. Schluß) 2; aktuelle Fragen d. Pädag. 1; spez. Didakt. 1.

Pff. ext.: A. **Vogt**, allg. Gesch. Europas (1643—1715) 1; d. Regierg. Ludw. XIV., die frz. Zivilisat. d. 17. Jahrh. 1; Sem. 2. — M. **Besson**, d. merowing. Schweiz 1. — Arn. **Winkler** (Gesch.) beurl. — Alb. **Cherel**,

Digitized by Google

d. Heldendichtg. in d. frz. Lit. 1; d. 18. Jahrh. 2; Lamartine u. s. Anhänger 1; Sem. (Andromaque) 1 m. 2.

Lektorenkurse (prakt. Kurse): Jos. **Girardin,** Franz. (Ausspr., Grammat., Stil); Konversat.; Lekt. u. Erkl. neuer. Texte 2. — Jos. **Lombriser,** †prakt. Kurs d. dtsch. Spr.; Lekt. u. Erkl. e. Schriftstellers d. Gegenw., Sprachübgn.; Diktate usw. 2; dtsch. Kurs f. Anf. 2. — F. **Bennett,** Englisch 2. — **Sanial,** Lat. 2. — **Oliva,** Ital. 2. — Jul. **Nepper,** prakt. Kurse f. Handelswiss.

IV. Mathem.-naturwissenschaftliche Fakultät.

Dekan: Michel **Plancherel.**

Pff. ord.: Heinr. **Baumhauer** (26. 10. 48) †allg. Mineral. 5; †mineral. u. petrogr. Übgn. 1 m. 3; †Anltg. z. selbst. Arbtn. tägl. — Franç. **Daniels** (4. 11. 60) †Diff.-Rechng. I. 4; †Übgn. dazu 1; Thermodynam. I. 3; Wahrscheinlichktsrechng. 2; †d. Grassmann'sche Ausdehngslehre 1. — Aug. **Bistrzycki** (13. 6. 62) †analyt. Chem. I. 2; †org. Chem. u. Technol. I. (ausgew. Kap.) 3; †Kolloqu. 1; †analyt. Prakt. f. Chem. u. Pharm., sowie Anltg. z. selbst. org.-chem. Arbtn. tägl.; †analyt.-chem. Prakt. f. Med. 14. — L. **Katharíner** (5. 1. 68) †allg. Zool. u. vergl. Anat. d. wirbellosen Tiere 5; †Organisat. d. Menschen u. dessen Stellg. im Naturganzen 1; †Anltg. z. wiss. Arbtn. f. Geübt. tägl. — Raym. **Girard** (8. 7. 62) Stratigr. (in dtsch. u. frz. Spr.) je 3; Repetit. u. Übgn. (in dtsch. u. frz. Spr.) je 2. — Charl. **Dhéré** (5. 3. 76) Exp.-Physiol. (Nerven u. Zentralnervensyst., Zirkulat.) 1 m. 2; physiol. Chem. (chem. Zusammensetzg. d. Lebewesen) 1 m. 2; physiol. Prakt. (nach Weihn.) 3; Labor.-Arbtn. tägl. — Alfr. **Ursprung** (22. 12. 76) †allg. Botan. 5; †Entw. d. Pflanzenwelt 1; †allg. Botan. (ausgew. Kap.) 1; †botan. Prakt. f. Anf. (Naturwiss.) 3, f. Pharm. u. Med. 1 m. 3, f. Geübt. u. Anltg. z. selbst. Arbtn. tägl. — Thadd. **v. Estreicher** (1874) †anorg. Chem. 1 + 2 m. 2; †Repetit. 1; †chem. Prakt. tägl. — Alb. **Gockel** (27. 11. 60) †Exp.-Phys. I. 5; †Phys. d. Atmosphäre 2; †Kolloqu. 1; †physikal. Prakt. f. Med. 2 m. 3; †Labor.-Arbtn. tägl. — P. **Girardin** (1874) N.-Amerika 1 m. 2; d. Verbindgswege in Mitteleuropa u. d. Schweiz 1; Zersetzg. durch fließend. Wasser 1; geogr. Sem. 1 m. 2; prakt. Übgn. (Kartenlekt., Projektionen) 3. — Sigism. **Glücksmann** (1. 1. 70) †Bakteriol. 3; Anltg. z. bakt. Untersuchgn. 1; bakt. Prakt. f. Anf. tägl.; Demonstr. (Hyg.) 1; Labor. f. Spezialuntersuchgn. tägl. — Mich. **Plancherel,** analyt. Geom. 3; Übgn. dazu 1; Diff.-Gleichgn. 3; mathem. Sem. 2.

Pff. ext.: Henri **Breuil** (1876) (Ethnogr.) beurl. — P. **Joye,** Elektrizit. 4; physikal. Prakt. f. Anf. u. Chem. 1 m. 4 + 1 m. 3; Labor. f. Vorger. 5 Nachm.; Untersuchgn. im Labor. tägl.; physikal. Sem. 1.

Dozz.: Willy **Toedtmann,** †Vererbgsl. (einschl. biol. Familienforschg.) 2. — F. **v. Hauer,** Radioaktivit. 2; †Theor. d. Aggregatzustandsändergn. 1 m. 2.

Bibliotheken.

Kantons- u. Universitätsbibliothek. Geöffnet tägl., außer Sonntags, v. 9—12 u. 2—7 Uhr. Benutzung unentgeltl. für Dozenten und Studierende.

Digitized by Google

Dir.: François **Ducrest.** — *Bibl.:* Frz. **Handrick**; Fr. **Dubois.**

Der akad. Lesesaal im Univ.-Gebäude (Erdgeschoß) ist täglich v. 8 Uhr morgens bis 8 Uhr abends geöffnet u. steht allen Studierenden zur Verfügung. Sem.-Beitrag 2 Fr.

Die Fachbibliotheken der Seminare sind nur den Seminar-Mitgliedern zugänglich.

Seminare, Institute, Laboratorien.

A. Theologische Fakultät: 1. Seminar f. Exegese: Dirr. Pff. **Allo, Zapletal** u. **Rowan.** — 2. Sem. f. Apologetik: Dir. Pf. **Weiss.** — 3. Sem. f. Dogmatik: Dirr. Pff. Del **Prado** u. **Sales.** — 4. Sem. f. Moral: Dirr. Pff. de **Langen-Wendels** u. **Prümmer.** 5. Kanonist. Sem.: Dir. Pf. **Schmitz.** — 6. Sem. f. Kirchengesch.: Dirr. Pff. **Knar** u. **Jacquin.** — 7. Sem. f. Patrol. u. christl. Archäol.: Dir. Pf. **Kirsch.** — 8. Sem. f. geistl. Beredsamkeit u. Katechet.: Dir. Pf. **Beck.** — 9. Philos. Sem.: Dirr. Pff. **Manser** u. **Montagne.** — B. Juristische Fakultät: 1. Sem. f. röm. Recht: Dir. Pf. **Tuor.** — 2. Sem. f. schweiz. R.: Dir. Pf. **Siegwart.** — 3. Sem. f. dtsch. Recht.: Dir. Pf. **Zehntbauer.** — 4. Sem. f. französ. Zivilrecht: Dir. Pf. **Legras.** — 5. Sem. f. Strafr., Straf- u. Zivilprozeß: Dir. Pf. v. **Overbeck.** — 6. Sem. f. Kirchen- u. Staatsr.: Dir. Pf. **Lampert.** — 7. Sem. f. Nat.-Ökon. u. Finanzwiss.: Dir. Pf. **Gariel.** — 8. Sem. f. Statistik: Dir. Pf. **Schorer.** — 9. Sem. f. Handelswiss.: Dir. Pf. **Turmann.** — C. Philosophische Fakultät: 1. philos. Sem.: Dirr. Pff. **Michel** u. **de Munnynck.** — 2. Sem. f. Pädag.: Dir. Pf. **Dévaud.** — 3. Sem. f. Sanskrit u. indische Literaturgeschichte: Dir. Pf. **Roussel.** — 4. Klass.-philol. Sem.: Dirr. Pff. **de Labriolle** u. **Piccardt.** — 5. Sem. f. roman. Sprachen: Dir. Pf. **Bertoni.** — 6. Sem. f. französ. Lit.: Dir. Pf. **Cherel.** — 7. German. Sem.: Dirr. Pff. **Oehl** u. **Nadler.** — 8. Sem. f. italien. Lit.: Dir. Pf. **Arcari.** — 9. Engl. Sem.: Dir. vacat. — 10. Slavisch. Sem.: Dir. Pf. **Dobrzycki.** — 11. Sem. f. Kunstgesch.: Dir. Pf. **Leitschuh.** — 12. Sem. f. histor. Hilfswiss.: Dir. Pf. **Steffens.** — 13. Histor. Sem.: Dirr. Pff. **Zeiller, Besson, Schnürer, Vogt, Büchi** u. **Winkler.** — D. Mathem.-naturwiss. Fakultät: 1. Mathem. Sem.: Dirr. Pff. **Daniels** u. **Plancherel.** — 2. Physikal. Institut: Dir. vacat. — 3. Institut f. kosm. Phys.: Dir. Pf. **Gockel.** — 4. Chem. Laborator. I.: Dir. Pf. **Bistrzycki.** — 5. Chem. Laborator. II.: Dir. Pf. v. **Estreicher.** — 6. Mineral. Inst.: Dir. Pf. **Baumhauer.** — 7. Geol. Inst.: Dir. Pf. **Girard.** — 8. Geogr. Inst.: Dir. Pf. **Girardin.** — 9. Botan. Inst.: Dir. Pf. **Ursprung.** — 10. Zool. Inst.: Dir. Pf. **Kathariner.** — 11. Physiol. Laborator.: Dir. Pf. **Dhéré.** — 12. Institut f. Hyg. u. Bakteriol.: Dir. Pf. **Glücksmann.**

Akademische Vereinigungen.

Commentwaffe: Korbschläger.

Farbentragende Korporationen: a) Sektionen des Schweiz. Stud.-Vereins (cf. S. II. d. 2): Alemannia, gest. 6. 11. 89 als kathol. Verb. Romania u. Sekt. d. Schweiz. Stud.-V.; s. Anf. WS. 95/96 umfaßt Alemannia nur noch die deutschen u. rhätoromanischen

Digitized by Google

Mitgl. d. früheren Romania. Rot-weiß-h.grün, Ff. rot-weiß, P. Silber, rote M. Kn.: Hôtel de l'Autruche; Café: Terminus. — Sarinia, Anf. WS. 95/96 abgetrennt von Romania, umfaßt d. Mitgl. romanischer Zunge des Schweiz. Stud.-V. Rot-weiß-grün, P. Gold, keine Ff., amarantrotes Samt-Barett m. weiß. Kreuz auf dem Deckel. Kn.: Café des Merciers. — Leonina, Vb. kathol. Theol.-der Konvikte, gest. 1896. Rot-weiß-grün, Ff. rot-weiß, P. Silber, violettrote M. Lokal: Salesianum. — Lepontia, Sekt. d. Tessiner Stud. des Schwz. Stud.-V., gest. 1915. Orange-weiß-grün, P. Silber, orange M. Lokal: Café Suisse. — b) Sonstige m. MV.: Columbia, Vb. amerikan. kath. Stud., gest. 1902. Blau-weiß-rot, d.blaue M. Lokal: Albertinum. — Société de Belles-Lettres (cf. S. III. 1), gest. 1901. Grün-rot-grün m. gold. P., h.grüne M. m. gold. Stern. Kn.: Café St. Pierre. — Suspendiert: Teutonia, kathol.-deutsche Stud.-Vb., gest. 4. 11. 90, s. 29. 8. 91 fr. Vg. im CV. (cf. II. e. 1), s. 29. 8. 92 Vb. Blau-gold-rot, Ff. blau-gold-blau (vorübergehend gold-rot), P. Gold, blaue M. X, XX, XXX, XXXX.

Schlagende Verbindung mit u. S. u. e. W.: Die Rodensteiner, deutschsprechende stud. Vb., gest. 13. 2. 98, ftr. s. SS. 03, susp. 1915. Grün-weiß-schwarz, P. Silber, keine Ff., schwarze M., im SS. weiße St.

Nichtfarbentragende Korporationen: Unitas-Markomannia, deutscher wissenschaftl. kath. Stud.-V., gest. 15. 11. 1906 als Konvikts-Vb. deutscher kathol. Theol. Markomannia, bestät. 4. 11. 07, im UV. s. 29. 5. 12 (cf. III. e. 3). Blau-weiß-gold, n. g. (als Markomannia grün-weiß-gold, n. g.). X, XX, XXX, XXXX. Lokal: Salesianum. — Ak. Kirchenchor. — Ak. Bonifatius-V., gest. 1901 (cf. IV. 4). Adr.: Albertinum. — Salubritas, gest. 1895, Sektion der abst. Schweiz. Studentenliga (cf. S. IV. 3), bis 99 Sektion der Libertas. Lokal: Albertinum. — University Lawn-Tennis-Club, gest. 1906. Lokal: Hôtel Suisse. — Stud. Vinzenz-Konferenz (sozialcaritativ). — Hungaria, ungar. Stud.-V. (cf. S. VII. 3), gest. 1909. — Hollandia, gest. 1917. Lokal: Albertinum. — Gallia, Vg. französ. Stud., gest. 1916. — Renaissance, literar. Stud.-Vg., gest. 1915, bis WS. 17/18 Artusrunde, o. A. FVh.: Renaissance-Basel, -Bern u. -Zürich. Lokal: Hôtel Suisse. — Polonia, V. poln. Theol., gest. 1913. — Lituania, V. litauischer Theol., gest. 1914. Adr.: Albertinum.

Academia, Vereinigung aller Stud., gest. 1891, erneut 22. 2. 1905. Der von ihrer Generalversammlung zu Anfang jedes Semesters gewählte Delegierten-Convent setzt sich zusammen aus Vertretern der Korporationen, die mindestens 3 immatr. Mitgl. am Orte haben, und der Wildenschaft, die nach Fakultäten gewählt werden; eine über 20 immatr. Mitgl. zählende Korp. u. eine Fakultät, von der sich mehr als 20 Stimmberechtigte zum Wahlakt einfinden, erhält je einen weiteren Vertreter. Der DC. wählt zu Semesterbeginn das dreigliedrige Comité (Präsident, Vizepräsident u. Schriftführer). Beständiger Kassierer der Academia ist der Kanzler der Univ. Bei Aufzügen hat den Vortritt der Vorstand der Academia mit deren Fahne, ihm folgen die

Digitized by Google

Fakultätsvertreter und die nichtinkorp. Stud., diesen die Korporationen, unter denen ein Wechsel im Vortritt nicht stattfindet. Der ursprünglichen Reihenfolge — Alemannia, Sarinia, Teutonia, Leonina, Belles-Lettres, Columbia, Unitas-Marcomannia, Jagellonia, Hungaria — schließen neu eintretende Korp. sich dem Alter nach an, wobei der Tag ihrer Anerkennung durch die Univ.-Behörde maßgebend ist. Wichs: schwarzsamtnes Barett m. weiß. u. schwarz. Feder u. weiß-schwarze Schärpe.

GENF[1]).

Immatr.: Termin: bis 15. Nov., später nur mit besonderer Erlaubnis des Rektors. Betrag: 20 Fr., Exmatr.: 10 Fr. Hospitanten: Als Hörer kann jeder, der das 18. Jahr vollendet hat, zugelassen werden. Vorlesungen: Belegen in den ersten zwei bzw. vier Wochen. Honorar: 5 Fr. für die Wochenstunde. — Stundung nicht üblich, Erlaß: nur für Inländer. Unfallversicherung und Lesehalle zusammen 7 Fr. pro Semester. — An der Universität wird in französischer Sprache gelesen. Zur praktischen Erlernung und Vorbildung der Lehrer der französischen Sprache ist ein neufranzösisches Seminar und ein Ferienkurs eingerichtet. — Jede Fakultät besitzt eine eigene Bibliothek, welche die betr. Immatrikulierten benutzen können. — Der Lesesaal der öffentlichen Bibliothek ist täglich geöffnet von 9—12 u. ½2—6 Uhr, im Winter dazu abends 8 bis 10 Uhr. — Pensionen und Wohnungen: Auskunft geben: das Bureau officiel et gratuit de renseignements, place des Bergues 3; Bureau des Sekr. des Comité für Patronage fremder Studierenden, sowie Anzeigen im „Journal" und in der „Tribune".

Universität.

Als Akademie gestiftet 1559, zur Universität erhoben 1873.
Eröffnung der medizinischen Fakultät 1876.
Anfang des Semesters 15. Oktober, Ende 22. März.
Beginn der Vorlesungen 25. Oktober.

Rektor: **Gautier** (naturwiss. Fak.). — *Vice-Rektor:* **Fulliquet** (theol. Fak.). — *Dekane:* **Cholsy, Morlaud, Cristiani, Werner, Foillet, Fehr.**

I. Theologische Fakultät.

Dekan: Eug. **Cholsy.**

Pff. ord.: Ed. **Montet** (12. 2. 56) Gesch. d. Relig. Israels 2; Jeremias 2; hebr. Sem. 2; Gesch. d. Volkes Israel 1; klass. Arab. 2;

[1]) **Vortragssprache Französisch. Die Vorlesungen, welche in deutscher Sprache gehalten werden, sind mit † gekennzeichnet.**

Digitized by Google

Vulgärarab. 2. — Gg. **Fulliquet** (1863) Dogmengesch. 3; Relig.-Philos. 1; Einf. in d. Stud. d. Theol. 1; d. Theologie Gaston Frommels 2. — Eug. **Choisy** (25. 2. 66) allg. Gesch. d. Christent. 1; Gesch. d. Christent. während d. erst. 3 Jahrh. 3; relig. Gesch. Genfs 1. — Jules **Breitestein**, Theol. d. N. T. (d. Lehre Jesu) 2; Lukas-Ev. 2; Gesch. d. Textes u. Kanons d. N.T. 1; kursor. Lekt. d. N.T. 1; Lekt. d. griech. christl. Werke d. 2. Jahrh. 1; neutest. Sem. 1. — E. **Rochat** (29. 11. 68) d. protestant. Theol. französ. Sprache seit d. 19. Jahrh. 2. — Louis **Bard**, Ekklesiol. 2; prakt. Übgn. (Anal. u. Disposit. d. Predigt) 1. — John **Gaillard**, Ursprg. u. Prinzipien d. Sittenlehre 2; soz.-moral. Fragen 1; Vortr.-Übgn. 1. — P. **Oltramare** (Pf. ord. d. IV. Fak.) (3. 4. 54) Relig.-Gesch. 2; lat. Patrist. (Lekt. ausgew. Texte) 1.

Predigtübgn.: 3 m. wöch. vor e. Jury d. Fakult.

Dozz.: Pf. hon. L. **Gautier**, relig. Gesch. Israels (Jeremias u. d. Propheten d. Exils) 2. — Gg. **Berguer**, Einf. in d. Leben Jesu (d. Relig. d. Mysterien u. d. Christent., e. vergl.-psychol. Studie) 1. — Ch. **Genequand**, Exeg. d. Markus-Ev. u. d. erst. Kapitel d. IV. Evang. 1. — Alb. **Kohler**, Methodik d. Gesch. (äuß. Kritik) 1. — Ch. **Muller**, d. phys.-psych. Erziehg. (Gesch., Wichtigkt., Methoden) 1; gebräuchl. R. (Vormundschftsr., Erbr., Sachenr., Obligationenr.) 1; frz. u. schweiz. Kirchenr. 1.

II. Juristische Fakultät.

Dekan: P. **Moriaud.**

Pff. ord.: Edg. **Milhaud** (1873) (Nat.-Ökon.) s. sozialwiss. Fak. — Ch. **Borgeaud** (1861) vergl. Verfassgsr. (hauptsächl. Verfassgn. d. monarch. Staaten d. europ. Festlandes) 2; Sem.-Arbtn. 2. — P. **Moriaud** (4. 1. 65) Gesch. d. röm. R. (inkl. Prozeßr.) 3; röm. Privatr. (Einf., Personen- u. Familienr.) 2, III (Obligationenr., spez. Tl., Schenkgn.) 1; Sem. f. röm. R. 1; vergl. bürgerl. Gesetzgebg. (äuß. Gesch. d. vergl. R.) 2, III (allg. Tl.) 3. — Alfr. **Martin** (16. 3. 47) schweiz. u. frz. Obligationenr. 6; frz. Zivilr. (Personenr., Sachenr., Erbr.) 2; Übgn. (Zivilr.) 14 tg. 1 m. 2. — Alfr. **Gautier** (5. 5. 58) Gerichtsverfassg. u. Zivilproz. 5. — Gottl. **Meumann** (1866) Syst. d. röm. Privatr. II. (Sachenr.) 3; Pandekt. 2; dtsch. bürgerl. R. (allg. Tl.) 3; Repetit. 2. — Eug. **Borel**, Völkerr. 3; Einf. in d. Recht (Elemente d. R.) 3. — George **Fazy**, schweiz. Bundesstaatsr. (Verfassgs.- u. Verwaltgsr.) 3. — William E. **Rappard**, öff. Finanzen (d. Budget, d. direkt. Steuern) 2. — Louis **Mégevand** (11. 3. 60) (med. Fak.) gerichtl. Med. 1; Arbeitsunfälle 1. — **N. N.** [Nachf. d. † Pf. ord. L. Rehfous] Handelsr., allg. Tl. 5; Übgn. (Handelsr.) 1; schweiz. ZGB. I (Personen- u. Familienr.) 3. — **N. N.**, Gesch. d. german. u. neuer. R. I (öff. R.) 4.

Pf. ext.: Art. **Baumgarten**, dtsch. Strafr. in Beziehg. z. schweiz. Strafr. 4; Philos. d. R. 2.

Dozz.: Alb. **Caleb**, Zivil- u. Handelsgesellschftn. nach vergl. R., spez. Tl. 2. — Evdok. **Dourmoussis**, Obligationenr. nach vergl. R. 1; Übgn. 14 tg. 1 m. 2. — P. **Logoz**, spez. Strafr. (Delikte gegen d. Eigentum) 1; Versichergn.: a) prakt. Arbtn. auf Grund d. Kurses v. S.-S. 1918 1, b) soz. Versichergn. m. spez. Studium d. schweiz. Gesetzgebg. üb. Invaliden- u. Unfallversicherg. 1. — William **Martin**,

Digitized by Google

histor. u. juridisch. Studium d. permanent. Neutralität 1. — Gg. **Werner**, frz. Verwaltgsr. (ausgew. Kap.) 2. — Michel **Grodensky**, Philos. d. R.: d. Objekt d. R. 2, jurid. Soziol. (ausgew. Fragen) 1. — Ant. **Sottile**, Völkerr.: Güterr. (Land, See, Fluß, Luft) 1; friedl. Mittel, die Staatskonflikte zu lösen, diplomat. Tätigkt. uws.) 1; d. gegenw. internat. Polit. in ihr. Beziehgn. z. internat. R. 1; diplomat. u. Konsularr. 2; eidgen. Zivilr. (Obligationenr.) (in ital. Spr.) 1.

III. Medizinische Fakultät.

Dekan: Hector **Cristiani**.

Pff. ord.: Aug. **Eternod** (18. 6. 54) normale Histol. I. 3; Embryol. I. 3; normale u. pathol. Stomatol. I. 2; Labor. f. Embryol. u. Histogenie (Übgn.) tägl.; Labor. f. Spezialuntersuchgn. tägl. — M. **Askanazy** (24. 2. 65) allg. Pathol. 4; Obdukt. u. Demonstr. 4; Spezialuntersuchgn. tägl. — Louis **Bard** (1877) med. Klin. 5 m. $1^1/_2$; klin. Kurs (f. Ärzte u. Stud., deren Studienzeit zu Ende ist) tägl.; Übgn. in Auskultat. 1 m. 2. — Osk. **Beuttner** (1866) geburtsh. u. gynäkol. Klin. 5; geburtsh. Operat.-Kurs 1 m. 2; geburtsh. u. gynäkol. Untersuchgn. 1; prakt. Kurs d. Cystosk. 1; Spez.-Untersuchgn. tägl. — A. **D'Espine** (20. 2. 46) interne Pathol. u. Kinderklin. 3. — E. **Kummer** (25. 9. 61) chir. Klin. 5 m. $1^1/_2$; propädeut. Klin. 1 m. 2; Kurs d. Endosk. 1; Unfallmed. (prakt. Kurs) 1. — Jean Alfr. **Veyrassat** (26. 7. 72) allg. Chir. 2; chir. Poliklin. 1 m. 2. — Alb. **Mayor** (1853) Materia medica u. Therapeut. 4; Labor. f. Spez.-Untersuchgn. tägl.; klin. Visite tägl. — L. **Mégevand** (1860) gerichtl. Med. (theoret. u. prakt. Kurs) 2; Unfallmed. (theoret. Tl.) 1; gerichtsärztl. Obdukt. 1 m. 2; Spezialuntersuchgn. tägl. — Rodolphe **Weber** (1866) psychiatr. Klin. 1 m. 2. — Hugues **Oltramare** (31. 5. 51) (Dermatol.) liest nur im S.-S. — Hekt. **Cristiani** (1862) Hyg. 4; bakt. Prakt. tägl.; Labor. f. Spez.-Untersuchgn. (Hyg., Bakteriol. u. exp. Pathol.) tägl. — Raoul de **Seigneux** (27. 10. 65) gynäkol. u. geburtsh. Poliklin. 2; klin. Visite. — Frédéric **Battelli**, Physiol. (Ernährg.) 4; Labor. f. Physiol. u. chem. Physiol. 2; Spezialuntersuchgn. tägl. — Dav. **Gourfein** (1857) ophthalmol. Klin. u. Ophthalmol. 2 m. 2; klin. u. poliklin. Visite 4 m. — G. **Humbert**, med. Poliklin. 2; klin. Visite. — Amédée **Pugnat**, otorhino-laryngol. Poliklin. 2. — Jean-Amédée **Weber**, normale Anat. d. Menschen (Nervensyst., Sinnesorg.) 6; Sektionsübgn. tägl.

Pff. ext.: Lina **Stern**, physiol. Chem. 2. — Bern. **Wiki**, Rezeptierkde. (prakt. Übgn.) 1 m. 2.

Dozz.: Henry **d'Arcis**, klin. Untersuchgsmethdn. 1. — L. **Aubert**, Kurs d. gynäkol. Operat. m. prakt. Übgn. 1. — Henri **Audeoud**, Hyg. u. Ernährg. d. Säuglings 1. — Pierre **Besse**, physiotherapeut. Poliklin. 1. — Alb. **Bétrix**, gynäkol. u. geburtsh. Repetit. 1 m. 2. — Eug. **Bujard**, Drüsen 2. — Marg. **Champendal**, Krknpflege 2. — Aug. **Collomb**, ophthalmol. Prakt. (Repetit.) m. Demonstr. üb. pathol. Anat. u. Bakteriol. d. Auges 1 m. 2. — Ch.-Greene **Cumston**, Gesch. d. Med.: Vollkurs 5, Elem.-Kurs 1; Übgn. (Hippokrates) 2. — Charl. **Du Bois**, elem. Dermatol. 1. — René **König** (1871) gynäkol. Konversat. 2. — Stoïan **Krsteff**, oto-rhino-laryngol. Technik 2. — Ch. **Ladame**, spez. Psychiatr. 1 m. 2. — Edm. **Lardy**, Infektion u. Desinfektion 1. — Charl. **Martin-**

Digitized by Google

Du Pan, kindl. Chir. (prakt. Kurs) $1^1/_2$. — François **Naville**, prakt. Kurs d. Diagnost. d. Krkhtn. d. Nervensyst. 1; neurol. Repetit. 1. — Aristide **Papadaki**, theoret. u. gerichtsärztl. Psychiatr. 2. — Ch. **Perrier**, Diagnost. u. Ther. d. chir. Affektionen d. Urogenitalappar. (prakt. Kurs) 1. — Th. **Reh**, Kinderkrkhtn. 2. — P. **Roethlisberger**, Gicht u. chron. Rheumatism. 1. — Ch. **Waegeli**, geburtsh. Sem. 1.

IV. Literarische Fakultät.

Dekan: Charles **Werner**.

Pff. ord.: P. **Oltramare** (3. 4. 54) Interpret. lat. Autoren: Ciceros „Academia", B. II, Vergils „Ciris" 4; Gesch. d. lat. Lit. (d. Prosa unter d. erst. Kaisern) 2; Relig.-Gesch. 2. — Jul. **Nicole** (20. 11. 62) (griech. Philol.) liest nicht. — Bern. **Bouvier** (8. 9. 61) frz. Lit. (d. Roman v. 17.—19. Jahrh.) 2; schweiz. Schriftsteller d. frz. Sprache (kleine Werke v. J. J. Rousseau) 1; Übgn. in Komposit. u. Stil 2; Erkl. d. Schriftsteller d. Liz.-Progr. 1. — E. **Muret** (27. 2. 61) span. Lit. (d. 16. Jahrh.) 1; frz. Phonet. 2; Sem. (Erkl. v. „Extraits des Chroniqueurs franç.", publiés par G. Paris et A. Jeanroy) 2; Dantes „Commedia" 1. — Ch. **Werner** (26. 2. 78) Gesch. d. Philos., allg. Kurs (d. hauptsächl. philos. Systeme v. Anfang d. griech. Gedankens an bis Leibniz) 3; spez. Kurs (Hegel) 1; Erkl. philos. Texte 1; philos. Sem. 1. — Alb. **Malche** (22. 2. 76) Gesch. d. Pädag. (Pestalozzi) 2; pädag. Übgn. 1 m. 2. — Francis **de Crue** (2. 9. 54) neuere Gesch.: 18. Jahrh. (Frankr., Preußen, Rußld. usw.) 2; Sem.-Übgn. (histor. u. diplomat. Texte d. 18. Jahrh.) 1; polit. u. soz. Einrichtgn. d. Mittelalt. (Herrschaft u. Gemeinde) 1; Sem. f. mittelalt. Gesch. (Erkl. v. Texten d. Lizenz-Programmes) 1; Paläogr. u. Diplomat. (Entzifferg. v. mittelalt. Texten) 1. — Charl. **Seltz** (1860) röm. Gesch. (v. d. Zeit d. Gracchen bis Caesar) 2; althistor. Sem. (liter. u. epigraph. Quellen z. röm. Gesch.) 1; allg. Gesch. Europas 1850—1860 2; Sem. f. zeitgenöss. Gesch. 1. — Charl. **Borgeaud** (1861) vgl. Verfassgsr. (hauptsächl. Verfassgn. d. monarch. Staaten d. europ. Festlandes) 2; Sem.-Übgn. 2; Urspr. u. Entw. d. Freizonen u. neutralisiert. Gebiete um Genf 2. — Ch. **Bally** (4. 2. 65) allg. Linguist. 2; d. griech. u. lat. Verbum 2; griech.-lat. Linguist. (prakt. Übgn.) 1; vergl. frz. u. dtsch. Stilist. 1. — E. **Tonnelat**, dtsch. Sprache u. Lit. 3; engl. Sprache u. Lit. 3. — Th. **Flournoy**, Gesch. u. Syst. d. Psychoanalyse 3. — William E. **Rappard** (22. 4. 83) Wirtschftsgesch. (d. hauptsächl. wirtschaftl. Grundl. d. Altert. u. Mittelalt. in ihr. Beziehgn. z. d. Tatsachen u. Einrichtgn.) 2; Sem. f. Wirtschftsgesch. 1 m. 2. — V. **Martin**, Interpret. griech. Autoren: Euripides' Orestes, Platons Protagoras 4; griech. Lit. (Euripides u. s. Zeit) 1; homerische Texte u. homerische Kritik im Altert. 1. — Ed. **Montet** (12. 2. 56) (Arab.) s. theol. Fak.

Pff. ext.: Alexis **François**, Gesch. d. neufrz. Spr. (16. u. 17. Jahrh.) 1; Sem.-Übgn. (frz. Grammat.) 1; Erkl. d. Autoren d. Liz.-Progr.: Montaigne, Essais, B. I., Mairet, La Sylvie 1. — Ed. **Naville**, klass. Archäol. (griech. Kunst im 4. Jahrh.) 2; oriental. Archäol. (Persien, Cypern) 1. — Eug. **Pittard**, allg. Anthropol. 2; Übgn. 1; Exkurs.

Dozz.: Isaac **Benrubi**, Moral 1; Nietzsche's Philos. 1. — L. Frédéric **Choisy**, Interpret. engl. Schriftsteller 2. — L.-J. **Courtois**, allg. frz.

Digitized by Google

Lit.-Gesch. v. d. Renaiss. bis z. d. Romantikern I (v. d. Plejade bis Voltaire) 2. — Wald. **Deonna,** Kunstwiss. 2. — J. **Faïtlovitch,** äthiop. Sprache u. Lit. 1; Neuhebr. 1; syr. Grammat. u. Lekt. v. Peschito 1; Amharisch 1. — Rob. **Mobbs,** engl. Lit. (einige engl. u. amerikan. Schriftsteller: Edw. Carpenter, Walt. Whitman, B. Branford, Dr. R. Bucke) 1; prakt. Übgn. 2. — Edm. **Privat,** engl. Lit. 1; neuengl. Übgn. 1. — Henri **Reverdin,** Studien z. Sittenlehre: a) Einltg.: Probl., Methoden, b) einige zeitgenöss. Sittenlehren: Secrétan, Guyau, Höffding 1. — Franç.-Frédéric **Roget,** engl. Spr. u. Lit. (Textanal., Lekt. v. Dramen Shakespeare's) 2; neuengl. Übgn. (Grammat. u. Stil) 2. — Jules **Ronjat,** d. Sprache d. Kindes 1. — Manfr. **Schenker,** neuer. Deutsch (prakt. Übgn.) 1. — Alex. **de Stourdza,** christl. Kunst (Systeme u. Werke v. d. Anfängen an) 2. — Gg. **Thudichum** (1861) Vortr. u. Ausspr. d. Französ. (Phonet., Deklamat.) 2. — Ant. **Velleman,** rhätoroman. Spr. u. Lit. 1; histor. Grammat. (d. Verbum im Ladinischen u. Romanischen) 1; Elem.-Kurs d. ladinisch. Sprache 2.

Seminar für Neufranzösisch.

Pff. ord.: Bern. **Bouvier** (8. 9. 61) analyt. Lekt. neufrz. Schriftsteller 1; Übgn. in Rhetorik u. Komposition 1. — Charl. **Seltz** (1860) Sitten u. Institut. Frankr. im 17. Jahrh. 1.

Dozz.: L. **Zbinden,** Methodol. d. Französ. 1; prakt. Übgn. 2. — Henri **Mercier** (1867) frz. Syntax seit d. 16. Jahrh., Gallizismen 1; schriftl. Übgn. in Sprache u. Stil 1. — Alb. **Sechehaye** (1870) histor. frz. Grammat. 2; Stilist. 1. — Gg. **Thudichum** (1861) theoret. u. prakt. Phonet. (d. frz. Laute, Übgn. in Aussprache); Vortr. u. Deklamat. (Übgn.) 2. — Louis-J. **Courtois,** stilist. Übgn. (frz. Übersetzg. dtsch. Texte) 1. — Alfr. **Mercier,** stilist. Übgn. (frz. Übersetzg. engl. Texte) 1. — Alb. **Roussy,** Stilist. auf Grund frz. Übersetzg. russ. u. poln. Texte je 1.

V. Wirtschafts- u. sozialwissenschaftliche Fakultät.

Dekan: Ed. **Folliet.**

Pff. ord.: William **Rosier** (1856) allg. Wirtschftsgeogr. 1; Wirtschftsgeogr. d. Schweiz 1; polit. Geogr. 2; geogr. Übgn. 1. — Louis **Wuarin** (6. 1. 46) Sozialökon. 4; Soziol. 2; Übgn. 1. — Edg. **Milhaud** (1873) Nat.-Ökon., allg. Kurs (Grundbegriff, Produktion, Verkehr) 4; Übgn. dazu 1; spez. Nat.-Ökon. (Übgn.) 1; Staatswirtschftsl.: a) einige öff. Unternehmgn.: Eisenbahnen, Banken, Versichergn. usw., b) direkte Verwaltg. im Wirtschftskriege 2. — William E. **Rappard** (22. 4. 83) Wirtschftsgesch.: d. hauptsächl. Wirtschftssysteme d. Altert. u. Mittelalt. in ihr. Beziehgn. z. d. Tatsachen u. Einrichtgn. 2; Übgn. dazu 1 m. 2; öff. Finanzen (d. Budget, d. direkt. Steuern) 2. — Ed. **Folliet** (1881) d. Bilanzen 2; Komptabilität: allg. Kurs 1, spez. Kurs 2; Übgn. darin f. Stud., welche keine Handelsschule besucht haben 1. — Hans **Toendury** (29. 6. 83) Handelswirtschft., allg. Kurs 2; kommerzielle Ausnutzg. gewerbl. Unternehmgn. 3; handelswirtschftl. Übgn. 1. — **N. N.** [Nachf. d. † Pf. ord. L. Rehfous] Handelsr. 2.

Digitized by Google

Pf. ext.: Liebm. **Hersch,** allg. Statist. 1; Übgn. dazu 1; spez. Statist. 1.

Dozz.: Ant. **Babel,** Wirtschftsgesch. v. Genf (v. d. Réforme bis z. Wiedervereinigg. mit Frankr.) 1. — Ed. **Dufour,** Sozialisten u. vergessene od. verkannte Sozialisierende 1. — O. **Karmin,** Gesch. d. polit. Systeme, v. Altert. an bis z. frz. Revolut. 2. — Em. **Wilmot,** soz. Philos. im 18. Jahrh. (Montesquieu, Voltaire, Rousseau, Condorcet) 1. — Alfr. **Juvet,** prakt. frz. Übgn. 1.

VI. Naturwissenschaftliche Fakultät.

Dekan: Henri **Fehr.**

Pff. ord.: Charl. **Cailler** (20. 2. 65) Diff.- u. Integr.-Rechng. 3; Übgn. dazu 1 m. 2; Ergänzgskurs dazu 1; ration. Mechan. 3; Übgn. dazu 1 m. 2; Integr.-Gleichgn. 2. — Henri **Fehr** (2. 2. 70) Elem. d. höh. Mathem. 3; prakt. Übgn. dazu 1 m. 2; Ergänzgskurs (Algebra u. analyt. Geom.) 1; projekt. Geom. 1; Sem. f. höh. Mathem. (ausgew. Kap. d. höh. Algebra) 1 m. 2; Sem. f. elem. Mathem. 1. — Raoul **Gautier** (1854) phys. Astron. 2; phys. Geogr. 2. — Eug. **Guye** (1866) Exp.-Phys. 4; prakt. Übgn. (Ergänzgskurs) 1 m. 3; Labor. 1 Tag bezw. 5 m. halbtg.; Spez.-Untersuchgn. tägl. — Amé **Pictet** (12. 7. 57) anorg. Chem. 5; Arbtn. u. Untersuchgn. (org. u. anorg. Chem.) tägl. — Ph. A. **Guye** (12. 6. 62) theoret. Chem. I. 2, II. 1; Labor. f. techn. Chem. tägl.; Labor. f. theoret. Chem.: physikal. Chem. I. (prakt. Übgn.) $^1/_2$ Tag, Untersuchgn. tägl. — Louis **Duparc** (13. 2. 66) Kristallogr. 3; Beschreibg. v. Mineralien 1; Erzlagerstätten 1; analyt. Chem. 1; mineral. Prakt. f. Vorger. 2 m. 3; prakt. Übgn. (Mineral.) 1 m. 3. — Louis **Chavanne** (1865) pharmazeut. Chem. 3; Urol. 1; Nahrgsmittelanal. 2. — **N. N.** [Nachf. d. † Pf. ord. Yung] Zool. u. vergl. Anat. d. wirbellosen Tiere 5; prakt. Übgn. im Labor. f. Mikrosk. u. vergl. Anat. tägl.; prakt. Übgn. in Zool. u. vergl. Anat. (Ergänzgskurs) 1 m. 4; spez. Studium d. Zooplankton 2 Nachm. — Rob. **Chodat** (6. 4. 65) Botan. (Thallophyten) 5; Fermente, Gärungen, Mikrobiol. 1; Labor. f. Botan. u. Mikrosk. tägl.; prakt. Übgn. (Ergänzgskurs) 1 m. 3; prakt. Arbtn. in Bakteriol. u. Gärgn. tägl. — Léon-W. **Collet,** Geol. 4; prakt. Übgn. (Ergänzgskurs) 1 m. 3; Labor. f. Geol. tägl. — Th. **Flournoy** (15. 8. 54) Gesch. u. Syst. d. Psychoanalyse 3. — Ed. **Claparède** (24. 3. 77) Exp.-Psychol. (d. Intelligenz) 2; psychol. Übgn. (d. Wille) 1; Exp.-Psychol.: Übgn. u. Prakt. (d. Methoden, d. Empfindgn.) 1 m. 2; Labor. f. Psychol. tägl.

Pff. ext.: Alfr. **Lendner,** Pharmakogn. 3; Pflanzenpathol. 1. — E. **André** (1870) Ursprg. d. Geschlechts, Darwinism. u. Lamarckism. 1; allg. Parasitol. 1. — Eug. **Pittard,** allg. Anthropol.: Paläontol. d. Menschen u. vorgesch. Anthropol., Ursprg. etc. 2, vergl. Morphol. (Entwicklg. d. Menschen etc.) 1; Übgn. 1; anthropol. Prakt. 1 m. 3. — P. **Wenger,** mechan. Vorbereitg., Proben u. Analyse d. Mineralien.

Dozz.: Boris **Alfimoff,** elem. qualitat. u. quantitat. Anal. 2; d phys.-chem. Grundl. d. analyt. Chem. 1; neuere Anschauungen üb. d. Konstitut. d. Materie 1; Hauptgrundstoffe d. Chem. 1. — Alph. **Bernoud,** d. Einheiten d. Phys. 1. — Em. **Briner,** Elektrochem. u. Elektrometallurg. 1. — Jean **Carl,** Klassifikat. u. Biol. d. Wirbeltiere

Digitized by Google

1 m. 2. — P. **Chaskelis,** Chem. (ausgew. Kap.) 1. — Boris **Fikh,** angew. Chem. d. Nahrgsmittel. — B. P. Gg. **Hochreutiner,** Theor. d. Entwicklg. u. d. allg. Biol. 1; allg. Biol. (Lekt. u. Anal.) 1. — A. **Kaufmann,** aromat. Chem. 3; d. org. Industr. (Teerfarbstoffe, Parfums etc.). — Dmitry **Mirimanoff,** Wahrscheinlichktsrechng. 2. — Arn. **Pictet,** Biol. d. Insekt. 1; vergl. Anat. d. Arthropoden 1. — Siegm. **Reich,** Stereochem. 1. — M. **Reinhard,** die Lager d. nicht metallisch. Mineralien (Kohle, Petroleum etc.) 1. — L. **Reutter,** Pflanzenchem. 2; analyt. Methoden z. Pflanzenchem. 1, z. Untersuchg. d. Harzes 1; medico-pharmaz. Chem. (org.) 2. — Eug. **Rogovine,** volumetr. Anal. 1. — Theoph. **Romilly,** Exp.-Akust. 1; mathem. Akust. 1. — Arth. **Schidloff,** Thermodynam. 1; Übgn. in angew. Phys. 1. — Aron **Tschernlavsky,** theoret. Phys., Elektrizit. 1. — Georges **Tiercy,** physikal. Mechan. (Theor. d. Deformationen) 1. — B. **de Wilkoszewski,** landw. Chem. 1; Biochem. 1.

Öffentliche Bibliothek.

Der Lesesaal ist täglich von 9—12 und 2—7 Uhr geöffnet; im WS. außerdem abends von 8—10 Uhr. In den Sommerferien nur von 8—12.

Laboratorium.

Physikalisches. Dir. Pf. Eug. **Guye.** — Chemisches. Dir. Pf. **Pictet.** — Analytisch-chemisches. Dir. Pf. **Duparc.** — Theoret.- u. techn.-chem. Dir. Pf. Ph. A. **Guye.** — Pharmazeut.-chemisches. Dir. Pf. **Chavanne.** — Mineral. Dir. Pf. **Duparc.** — Geol. u. paläontol. Dir. Pf. **Collet.** — Mikroskop. u. vergleichend-anatomisches. Dir. vacat. — Botanisches. Dir. Pf. **Chodat.** — Psychologisches. Dir. Pf. Ed. **Claparède.** — Normal-anatomisches. Dir. Pf. **Weber.** — Pathol.-anatomisches. Dir. Pf. **Askanazy.** — Histol., embryol. u. stomatologisches. Dir. Pf. **Eternod.** — Physiologisches. Dir. Pf. **Battelli.** — Therapeutisches. Dir. Pf. A. **Mayor.** — Labor. f. Hyg. u. Bakteriol. Dir. Pf. **Cristiani.** — Medizinische Klinik. Pf. **Bard.** — Chirurg. Klinik. Dir. Pf. **Kummer.** — Geburtsh.-gynäkol. Klinik. Dir. Pf. **Beuttner.** — Augenklinik. Dir. Pf. **Gourfein.** — Psychiatr. Klinik. Dir. Pf. R. **Weber.** — Labor. f. gerichtl. Medizin. Dir. Pf. **Mégevand.** — Dermatol. Klinik. Dir. Pf. **Oltramare.** — Kinder-Klinik. Dir. Pf. **D'Espine.** — Univ.-Polikliniken: Chirurgische. Dir. Pf. **Veyrassat.** — Medizinische. Dir. Pf. **Humbert.** — Geburtshilfliche. Dir. Pf. **de Seigneux.** — Oto-rhino-laryngol. Dir. Prof. **Pugnat.** — Sternwarte. Dir. Pf. Raoul **Gautier.**

Akademische Vereinigungen.

Commentwaffe: Korbschläger.

Schweizerische Verbindungen: a) mit unbed. Satisfaktion: Teutonia, Corps im ASC. (cf. S. I. a. 1), gest. 2. 5. 88 als deutsch-schweiz. Vb., bald C., s. 30. 4. 90 im ASC., susp. 2. 12. 1900 bis 19. V. 06,

Digitized by Google

1914 bis WS. 15/16 u. SS. 17. Moosgrün-gold-schwarz, Ff. grün-schwarz, P. Gold, schwarze M. und moosgrüne St. Kn.: Brasserie Fritz Landolt, Rue de Candolle. — Rhodania, Turnerschaft in der SAT. (cf. S. I. a. 2), gest. 1896 als Stud.-Turn-V. (grün-weiß-rot), SS. 99 mit der Deutschschweizer-Gesellschaft (gest. 1. 3. 80) verschmolzen als Deutschschweizerischer STV., s. SS. 1904 T. Rhodania, susp. SS. 08 bis 27. 4. 10 u. s. Mai 15. Schwarz-gold-h.blau, Ff. schwarz-blau, P. Gold, h.blaue M. Kn.: Taverne du crocodile, Rue du Rhône 100. X, XX, XXX. — b) ohne Satisfaktion: Zofingia (cf. S. II. d. 1), gest. 1823. Rot-weiß-rot, P. Gold, weiße M. Lokal: Rue du Conseil Général 7. — Société de Belles-Lettres (cf. S. III. 1), gest. 1824. Grün-rot-grün, P. Gold, d.grüne M. Lokal: Rue du Soleil levant 3. — Stella (cf. S. III. 2), gest. 1863, susp. Mai 1902 bis Mai 1906. Rot-gelb-blau, P. Gold, d.blaue M. mit gold. Stern auf dem Deckel. Lokal: Glacis de Rive 13 bis. — Salevia, Sektion des „Schweizer. Stud.-V." (cf. S. II. d. 2), gest. Nov. 1876, rek. als Salevia 1891. Granatrot-weiß-grün, Ff. rot-grün, P. Gold, d.rotes Samt-Barett m. eidgenöss. Kreuz auf dem Deckel. Lokal: Brasserie Dussez. — Libertas, Sekt. d. ak. Abstinentenvereins (cf. S. IV. 2), gest. 1897, rek. I. 09. — Christl. Stud.-V., gest. 1903 (cf. S. IV. 1). Adr.: Rue de Candolles 11. — V. d. eidgenöss. Stud. d. Medizin u. Zahnheilkunde, gest. 1911. Lokal: Taverne du crocodile. — Foyer des étudiants, gest. 1912. Lokal: Boulevard des Philosophes 17. — Conseil des Étudiants, gest. 1912, Vertretung d. farbentr. Verbindungen. Rot-gelb. Lokal: Brasserie Landolt.

Ausländer-Vereine: Deutscher ak. Klub, gest. 1900, rek. 1907. Lokal: Quai Pierre Fatio 6. — Deutscher Stud.-Bund, gest. 1909. Schwarz-weiß-rot. — Hungaria, ungar. Stud.-V., gest. 1907, susp. 1915. Rot-weiß-grün, P. Gold, schwarzes Barett. (Verband cf. S. VII. 3.) — Etudiants français, gest. 1833, rek. 1854. Blau-weiß-rot, P. Gold, aschgraue M. (anfangs weiß, dann perlgrau, dann d.blau). Lokal: Rue St. Ours 5. — Gogliardica Italia, gest. 1903, rek. 1911. Grün-weiß-rot, violette M. Lokal: Café Lyrique, Boul. du Théatre. — Iveria, gest. 1900. Schwarz-rot-schwarz, d.blaue M. Lokal: Rue Maurice 7. — Société des Etudiants et Etudiantes polonais, gest. 1903. — Kolo, poln. Stud.-V., gest. 1905. Weiß-amarantrot, weiße M. Lokal: Rue Bernard Dussaud 1. — Bratnia pomoc, poln. Hilfs-V., gest. 1910. Lokal: Rue du Conseil Général 10. — Turn- u. Sport-V. d. poln. Stud., gest. 1911. Lokal: Rue du Conseil Général 10. — Poln. Lese-V., gest. 1913. Lokal: Rue du Conseil Général 10. — Bratstwo, bulgar. Stud.-V., gest. 1879. Weiß-grün-rot, P. Gold, schwarze (früher rote) M. (Verband cf. S. VII. 2.) Lokal: Rue Vignier 2. — Macedona Adrianopolitana, gest. 1907. — Obedinénié, V. macedon. Stud., gest. 1915. Lokal: Rue Vignier 2. — Romania, V. rumän. Stud., gest. 1898. Blau-gelb-rot, h.graue M. Lokal: Brasserie Universelle, Rue du Conseil Général. — Minerva, hellen. Stud.-V., gest. 1878, rek. 92. H.blau-weiß-h.blau, blaue M. (Verband cf. S. VII. 1.) Lokal: Cours de Rive 11. — Alliance Ottomane, gest. 1910. Rot-weiß, rote M. Lokal: Avenue du Mail 28. — Sphinx, ägypt.

Digitized by Google

Stud.-V., gest. 1911. Weiß-rot-weiß, rote M. Lokal: Brasserie Landolt. — Etudiants syriens, gest. 1914. Lokal: Rue Bernard Dussaud 6. — Iran, pers. Stud.-V., gest. 1910. Gelb-grün-gelb, grüne M. Lokal: Grands Philosophes 18. — Etudiants arméniens, gest. 1913. Rot-weiß-grün, grüne M. Lokal: Brasserie Universelle, Rue du Conseil Général. — Etudiants du Caucase, gest. 1903. — Tsin, V. georgischer Stud. u. Studentinnen, gest. 1914. Lokal: Rue Bergalonne 8. — Tolstoi, russ. Lese-V., gest. 1908. Lokal: Rue de la Violette 6. — Société des Etudiants et Etudiantes de Russie, gest. 1909. — Vie et Science, V. russ. Stud. u. Studentinnen, gest. 1912. Lokal: Rue des Voisins 20. — Physikal-chem. V. russ. Stud., gest. 1915. Lokal: Rue de la Violette 6. — Vila, serbo-kroat. V., gest. 1911. Rot-blau-weiß, h.graue M. Lokal: Landolt, Rue de Candolle. — Komensky, tschecho-slav. Stud.-V., gest. 1915. Lokal: Rue Prévost Martin 53. — Kherout, zionist. V., gest. 1909. Gelb-blau-weiß, blaue M. Lokal: Rue Ecole de Médecine 12. (Im Ostjüd. Stud.-Verband, cf. S. VII. 6.) — Haschachar, V. zionist. Stud. u. Studentinnen, gest. Dezbr. 1900, rek. 1912. Weiß-blau-weiß, blaue M. Lokal: Boul. Carl Vogt 43. (Im Verband Hechawer, cf. S. VII. 5.) — Cercle Heçhawer, zionist. V., gest. 1912, rek. 1916. Gelb-blau-weiß, blaue M. Lokal: Rue Ecole de Médecine 12. (Im Verband Hechawer, cf. S. VII. 5.) — Hamacabi, Turn- u. Sport-V. hebräischer Stud., gest. 1913. Blau-weiß-blau, indigoblaue M. Lokal: Boul. Carl Vogt 79. — Société de secours mutuel aux étudiants israélites, gest. 1907. Lokal: Boul. Carl Vogt 79. (Verband cf. S. VII. 7.)

Ehemalige Korporationen: Helvetia, Sekt. der „Schweizer. Stud.-Vb." (cf. S. II. c. 1), gest. 1. 9. 49, 1855 bis 57 fundiert mit Zofingia, rek. 1876, susp. 1882 bis Ende 80er Jahre, 1893 bis SS. 99 und s. März 1903. Rot-weiß-rot, P. Silber, karmesinrote M.; keine Satisf. — Rhenania, gest. WS. 78/79 als Vb. deutscher Stud., s. 1883 fr. C., susp. Ende 80er Jahre. Schwarz-weiß-rot, Ff. schwarz-rot, weiße, später rote M.

LAUSANNE[1]).

Immatr.: Termine: bis zum 15. Nov. bzw. 8. Mai. Betrag: 20 Fr. bzw. 10 Fr. Hospitanten: in der med. Fak. ist die Bewilligung d. Prof. nötig. Exmatr.: 5 Fr. Vorlesungen: Belegen bis 25. Nov. bzw. 8. Mai. Honorar: 5 Fr. f. d. Wochenstunde im allgem. (Laborat. etwas teurer). Krankenkasse und Lesehalle: zusammen 5 Fr. f. d. Sem. Wohnungen: Zimmer 25—30 Fr. monatl. Eine große Anzahl von Studierenden leben in Familien als Pensionäre. Auskunft in jeder Hinsicht erteilt das Sekretariat der Universität. Zur praktischen Erlernung der neueren

[1]) Vorlesungssprache Französisch (einige Vorlesungen der juristischen Fakultät werden deutsch gehalten).

Digitized by Google

Sprachen ist seit Ostern 1892 ein Seminar für neuere Sprachen an der Universität eingerichtet worden.

Universität.

Als Akademie gestiftet 1537, Universität seit 1890.
Anfang 15. Oktober, Ende 20. März.

Rektor: **Lugeon** (naturwiss. Fak.). — *Prorektor:* **Chavan** (theol. Fak.). — *Dekane:* **Chamorel, Mercier, Taillens, Sirven, Meillet; Wilczek,** *Direkt. der pharmazeutischen Schule;* **Lacombe,** *Direkt. der Ingenieurschule.*

I. Evangelisch-theologische Fakultät.

Dekan: **Gabr. Chamorel.**

Pff. ord.: H. **Vuilleumier** (2. 1. 41) Jeremias u. Ezechiel (ausgew. Stücke) 2; Pentateuch (Lekt.) 2; kanon. Lit. d. A. T., I. Tl. 4; waadtländ. Kirchengesch. d. 18. Jahrh. (Forts.) 1. — Aimé **Chavan** (2. 10. 73) Gesch. d. Christent. (alte Periode) 4; Dogmengesch. (v. Anf. bis Augustin) 3; Gesch. d. neuer. Theol. 2. — Aloys **Fornerod** (7. 3. 62) christl. Moral 4; Dogmat., letzt. Tl. 2; Relig.-Gesch. 2.

Pff. ext.: Gabr. **Chamorel** (9. 7. 70) Pastoraltheol. 1; Ekklesiol. 1; christl. Soziol. 2; Textanal. 2. — Em. **Lombard,** lit. Gesch. d. N. T. 3; Apostelgesch. 3.

Doz.: L. **Perriraz,** d. Relig. Jesus u. d. Christent. (Forts.) 1 g.

Beauftr. Dozz.: Pf. **Baldensperger,** Apokalypse 2; d. christl. Relig. im 1. Jahrh. 2. — G. **Colomb,** Gesch. d. Predigt (16. u. 17. Jahrh.) 2; Katechet. 1; prakt. Übgn. 1.

Je 3 Pff.: homilet. u. katechet. Übgn.

II. Juristische Fakultät.

Dekan: A. **Mercier.**

Pff. ord.: E. **Roguin** (27. 5. 51) Einf. in d. iurist. Studium 2; vergl. Zivilr. (Kontrakte) 2; internat. Privatr. (Prozeßfragen) 2. — V. **Pareto** (15. 7. 48) (Nat.-Ökon.) liest nicht. — M. **Milliioud** (31. 12. 65) (phil. Fak.) Gesch. d. neuer. Philos. 3; allg. Philos. (Natur-, Moralprobl.) 2; allg. Soziol. 2; Sem. f. Soziol. 14 tg. 1 m. 2 pg. — P. **Rambert** (14. 7. 66) schweiz. Zivilr.: Kindschaft, Vormundschaft, Erbschaft 4, unbewegl. u. bewegl. Pfand 1 g.; Betreibgs.- u. Konkursr. 2. — N. **Herzen** (5. 6. 73) röm. R. 6; Pandekt.-Exeg. u. Sem. f. röm. R. 1 m.

Pff. ext.: P. **Boninsegni** (10. 10. 69) Nat.-Ökon. (Verteilg., Abgaben, sozialist. Syst.) 3; Nat.-Ökon. (Übgn.) 1; Demogr. 1; Statist. 2; Finanzwiss. (Staatsanleihen) 1; soz. Gesetzgebg. (d. Versichergn., I. Tl.) 1. — S. **de Félice** (11. 9. 67) Obligationenr. 3; Handelsr. 2. — E. **Cordey** (8. 1. 66) allg. Verfassgsr. 2; eidgen. Verfassgsr. 4. — A. **Mercier** (3. 2. 74) Strafr. 4; Völkerr. 2. — P. **de Tourtoulon** (11. 8. 67) Rechtsgesch. im Altertum 1; allg. Rechtsgesch. 2; frz. Zivilproz. 1; frz. Zivilr. (Obligationenr.) 2. — Ant. **Rougier** (16. 2. 77) allg. Verwaltgsr. 2; frz. Zivilr. (Verkauf, Miete, Sicherht.) 2. — R. **Reiß,** Polizeiwiss. 3; Prakt. dazu 2.

Digitized by Google

Pff. hon.: G. **Favey** (24. 9. 47) diplomat. R. 2 pg. — L. **Grenier** (15. 2 46) (waadtl. R.) liest nicht.

Gerichtl. Med. s. Pf. ext. G. **Spengler** u. P.-D. M. **Preisig** (med. Fak.).

Studium der Staatswissenschaften.

Juristische und philosophische Fakultät.

Die Universität verleiht die Würde eines Lizentiaten sowie diejenige eines Doktors auf Grund schriftlicher und mündlicher Prüfungen über 6 vorgeschriebene und 3 gewählte Fächer (letztere von dem Kandidaten unter 11 Fächern auszuwählen). Näheres in dem betr. Reglement.

Studium der Polizeiwissenschaft.

Juristische, medizinische und naturwissenschaftliche Fakultät.

Die Universität verleiht das Diplom für polizeiwissenschaftliche Studien auf Grund theoretischer und praktischer Prüfungen über 7 Fächer und 4 praktische Arbeiten. Näheres in dem betr. Reglement. Das Diplom ist bestimmt für zukünftige höhere (technische) Polizeibeamte und für Gerichtssachverständige.

Handels-Hochschule.

Juristische Fakultät.

Die Universität verleiht die Würde eines Lizentiaten sowie diejenige eines Doktors auf Grund schriftlicher und mündlicher Prüfungen, die Fächern folgender Gebiete angehören: Handel u. Bankwesen, Verwaltung, Verkehr, Zoll- u. Versicherungswesen. Näheres in dem betr. Reglement.

III. Medizinische Fakultät.

Dekan: J. **Tailliens.**

Pff. ord.: A. **Roud** (14. 1. 71) beschreib. Anat. (Skelett, Gelenke, Muskeln) 3; topogr. Anat. (Brust, Bauch, Becken) 2; Sektionen tägl. — M. **Arthus** (9. 1. 62) Physiol. d Ernährg. 6; Physiol. (ausgew. Fragen) 2. — C. **Roux** (22. 3. 57) chir. u. gynäkol. Klin. 5 m.; diagnost. u. Verbandkurs (m. d. I. Assist. d. Klin.) 2 m. 2. — B. **Galli-Valerio** (4. 4. 67) Hyg. 3; gewerbl. Hyg. (theoret. Kurs) m. Demonstr. 1; Parasitol. (theoret. Kurs m. Demonstr.) 2; Hyg. u. Parasitol. (ausgew. Kap.) 1; Arbtn. im Labor. f. Vorger., Ärzte, Veter. u. Pharm. tägl. — L. **Michaud** (8. 6. 80) med. Klin. 5 m. $1^1/_4$; inn. Med. (theoret. Kurs) 2; inn. Med.: radiol.-diagnost. Kurs (Herz, Lunge, Verdauungsappar.) 1. — G. **Rossier** (7. 3. 64) geburtsh. Klin. 3 m. $1^1/_2$; geburtsh. Poliklin. u. Touchierkurs 6 pg.; geburtsh. Operat. am Phantom (m. Weith u. Thélin) 2. — Ch. **Socin**, spez. Pathol. 5; Autopsien 4; Kurs d. pathol. Histol. 2.

Pff. ext.: J. **Larguier** (3. 4. 76) Physiol. d. Sinnesorg. 2; Psychol. 1g.; psychol. Labor. 1—2 pg. — N. **Loewenthal** (15.1.55) allg. Histol. 4; histol. Techn. 1; Labor. f. Histol. 1 Nachm.; Spezialarbtn. f. Vorger. tägl. — M. **Muret** (24. 3. 63) theoret. Gynäkol. (Krkhtn. d. Vulva, Vagina, d. Eierstockes) 2; gynäkol. Poliklin. (prakt. Kurs) 4 m. — P. **Demiéville** (26. 12. 55) Poliklin. 3 m. $1^1/_2$. — S. **Eperon** (26. 6. 57) oph-

Digitized by Google

thalmol. Klin. 3; Ophthalmol. (theoret. Kurs) 2; Ophthalmosk. f. Anf. u. Vorger. je 1. — E. **Dind** (29. 3. 55) Klin. d. vener. u. Hautkrkhtn. 2; prakt. Kurs: Labor. (m. d. I. Assist. d. Klin.) 1. — A. **Mahaim** (13. 1. 67) psychiatr. Klin. 2; Psychiatr. (theoret. Kurs) 2. — G. **Spengler** (9. 4. 63) gerichtsärztl. Obdukt. je nach Material. — L. **Perret** (24. 10. 63) (Chir.) liest nicht. — J. **Berdez** (22. 2. 58) Therapeut. u. materia medica 3; Elektrizit. f. Med. 2. — C. **Strzyzowski** (6. 1. 69) Toxikol. u. toxikol. Chem. 1; physiol. Chem. 1; Labor. f. physiol. Chem. 3; Spezialarbtn. f. Vorger. tägl. — H. **Vuillet** (31. 3. 69) Arbtsunfälle 2; spez. Chir. 1. — J. **Taillens** (8. 7. 71) Kinderklin. 3. — M. **Barraud** (31. 7. 73) oto-rhino-laryngol. Klin. 2 m. 2.

Dozz.: Aug. **Dufour** (21. 4. 65) Krkhtn. d. äuß. Häute d. Auges 1 g. — Eug. **de la Harpe** (27. 11. 52) Haupt-Mineralwässer u. klimat. Station. d. Schweiz 1 g. — J. **Gonin** (10. 8. 70) Ophthalmol. (prakt. Übgn.) 1. — M. **Weith** (24. 2. 58) geburtsh. Diagnost. 1; Sem. f. Geburtsh. 1; geburtsh. Poliklin. (m. G. Rossier) 6; s. a. Pf. ord. G. Rossier. — F. **Cevey** (15. 3. 75) (inn. Med.) liest nicht. — M. **Preisig** (26. 3. 75) gerichtl. Psychiatr. (prakt. Demonstr.) 1. — Ch. **de Montet** (1. 6. 81) Psychol. u. Arzneikde. 1. — N. **Popoff**, anat. Übgn. (m. Roud) 5. — P. **Nicod** (12. 1. 76) Kurs d. Orthop. 1. — Ch. **Thélin** (8. 1. 81) pathol. Geburtsh. (theoret. Kurs) 2; s. a. Pf. ord. G. Rossier. — M. **Bornand**, d. Milch v. chem., biol., bakt. u. hyg. Standpkte. 1. — M. **Delay**, Hyg. u. Säuglingsfürsorge. — M. **Wanner**, Krkhtn. d. Blutes 1. — M. **Narbel**, dermatol. Therapeut. 1.

IV. Philosophische Fakultät.

Dekan: P. **Sirven.**

Pff. ord.: P. **Sirven** (21. 1. 65) Sainte-Beuve, Taine, Renan 2; Lit. u. Gesellschaft v. 1610—1640 1; frz. Sem. u. prakt. Übgn. 2. — A. **Maurer** (30. 8. 42) dtsch. Lit. (d. Junge Deutschld.) 2; dtsch. Sem.: völkerpsychol. Übgn. z. dtsch. Stil- u. Literaturkde. 2 (in dtsch. Spr.); engl.-amerikan. Lit. (Emerson, English Traits) 1; russ. Lit. 1. — E. **Rossier** (17. 2. 65) griech. Gesch. 2; Gesch. d. frz. Revolut. 3; diplomat. Gesch. 1; Übgn. u. prakt. Arbtn. 1 pg. — M. **Millioud** (31. 12. 65) Gesch. d. neuer. Philos. 3; allg. Philos. (Naturprobl., Moralprobl.) 2; allg. Soziol. 2; soziol. Sem. 14 tg. 1·m. pg. — H. **Meylan** (17. 12. 60) Enzyklop. d. griech. Philol. 2; Äschylos' Orestie 2; griech. Dialektinschrftn. 1; philol. Sem. 1. — F. **Olivier** (3. 12. 69) üb. d. Komödie in Rom 3; Sem. (Tibull) 2. — Aloys **Fornerod** (7. 3. 62) (theol. Fak.) Relig.-Gesch. 2. — V. **Pareto** (15. 7. 48) (jur. Fak.) (Nat.-Ökon.) liest nicht.

Pff. ext.: E. **Muret** (27. 12. 61) Alarcon, La Verdad Sospechosa 1; Dante, Commedia 1. — P. **Boninsegni** (10. 10. 69) (Nat.-Ökon.) s. jur. Fak. — J. **Larguier** (29. 3. 76) Psychol. 1 g.; Sem. f. Psychol. 1—2 pg. — A. **Naef** (10. 11. 62) prä- u. protohistor. Archäol. 1; röm. Architektur u. Architektur d. Mittelalt. 1. — A. **Taverney** (21. 9. 58) frz. Lit. d. Mittelalt. 1; altfrz. Grammat. (Phonet.) 1; altfrz. Texte 2; rumän. Linguist. 1; neufrz. Phonet. 1. — E. **Chatelanat** (16. 5. 62) d. Kunst am Hofe der Päpste im 16. Jahrh.: Julius II. u. Leo X. 2; frz. Malerei im 19. Jahrh. 2.

Digitized by Google

Dozz.: **Juret,** lat. Phonet. 1; lat. Synt. 1. — A. **Weilauer** (11. 4. 70) griech. Altertümer (d. Institut. Athens) 1 ö. — H. **Schacht** (21. 3. 63) Sanskr.-Grammat. u. Interpret. ausgew. Stücke 1. — **Feyler** (16. 5. 63) d. europ. Krieg 1. — Ch. **Biermann** (9. 3. 75) Geogr. (Bevölkerg. d. Erde) 2. — Ch. **Gilliard** (16. 2. 79) schweiz. Gesch. (d. bern. Eroberg.) 1 ö. — G. **Bonnard,** Milton's Areopagitica 2; neuengl. Grammat. 1. — H. **Virgin,** Shakespeare's „Tempest" 1; prakt. Übgn. 2.

Beauftr. Dozz.: **Deluz,** Einf. in d. Pädag. u. allg. Didakt. 1; Lekt. pädag. Texte u. Studium einiger psychol. Themen in Anwendg. auf d. Erziehg. (Sem.) 1; prakt. Übgn. — **Savary,** einige Typen d. Schulorganisat. in d. Schweiz u. im Auslande 1; Sem. 14 tg. 1 m.

Französisches Seminar.

Pf. ord.: P. **Sirven** (21. 1. 65) Sainte-Beuve, Taine, Renan 2; Lit. u. Gesellschaft v. 1610—1640 1; frz. Sem. u. prakt. Übgn. 2.

Pf. ext.: A. **Taverney** (21. 9. 58) neufrz. Phonet. 1.

Lekt.: A. **André** (17. 2. 61) frz. Sprache (analyt. Lekt. v. Texten d. 17. u. 18. Jahrh.) 2; frz. Lekt. (Schriftsteller d. 17. u. 18. Jahrh.) 2; frz. Lexikol. 2; Vortragskunst 2; frz. Grammat. 2.

Cours libres: **Munier-Jolain,** Lit. d. Sachwalterkunst in d. frz. Gesellschaft (Forts.) 1 ö. — **Panza de Maria,** Dante's „Inferno" 1 ö.

V. Naturwissenschaftliche Fakultät.

Dekan: R. **Meillet.**

Zerfällt in drei Sektionen.

1. Mathematische u. naturwissenschaftliche Sektion; 2. pharmazeutische Sektion (Pharmazeuten-Schule); 3. technische Sektion (Ingenieur-Schule).

1. Mathematische und naturwissenschaftliche Sektion.

Pff. ord.: H. **Amstein** (27. 8. 40) Funkt. Theor. 3; Ergänzg. z. Integr.-Rechng. 2. — M. **Lacombe** (7. 2. 62) beschreib. Geom. 4; geometr. Zeichn. 4; analyt. Geom. 2; Geom. d. Lage m. Übgn. 3. — B. **Mayor** (12. 2. 66) ration. Mechan. III. 4; Übgn. z. Mechan. III. 1; mathem. Phys. 2. — T. **Kehrmann** (8. 5. 64) org. Chem. II. (aromat. Reihe) 2; org. Farbstoffe 2; Labor. f. org. Chem. (m. Mellet) 4 Nachm.; Arbtn. f. Vorger. tägl. — M. **Lugeon** (10. 7. 70) allg. Geol. 4; stratigr. Geol. 1; Paläontol. 2; regionale Geol. 1; Labor. f. Anf. 4—8; Arbtn. f. Vorger. tägl.; geol. Exkurs. — H. **Blanc** (15. 9. 59) Zool. (Wirbellose) 5; allg. Anat. u. Physiol. 3; Labor. f. Zool. u. vergl. Anat., f. Anf. 4; Arbtn. f. Vorger. tägl. — E. **Wilczek** (22. 1. 67) allg. Botan. 4; Phys. d. Pflanze I. (durch Maillefer) 1; botan. Labor. f. Anf. 2; Labor. f. Anal. d. Pulver 4; Arbtn. f. Vorger. tägl. — Alb. **Perrier** (3. 6. 83) Exp.-Phys. I. 5; spez. Phys. I. 3; Arbtn. f. Vorger. tägl. — B. **Galli-Valerio** (4. 4. 67) (gewerbl. Hyg.) s. pharmaz. Sektion. — G. **Dumas** (25. 3. 72) Diff.- u. Integr.-Rechng. II. 5; Übgn. dazu 2; analyt. Fragen 2; mathem. Sem. 14 tg. 1 m. 2.

Pff. ext.: L. **Maillard** (28. 9. 67) Infinites.-Rechng. m. Anwendgn. auf d. Naturwiss. 4; sphär. Astron. 3; ration. Mechan. 2. — L. **Pelet** (17. 4. 69) anorg. Chem. 5; Labor. dazu (m. Mellet) 4 Nachm.; ge-

Digitized by Google

werbl. Chem. 3. — P. **Dutoit** (9. 9. 73) physikal. Chem. 2; Elektrochem. d. wässerig. Lösgn. 2; Ergänzgn. z. Elektrochem. 2; Labor. f. Anf. 4 Nachm.; Labor. f. Untersuchgn. tägl. — R. **Meillet** (22. 7. 77) analyt. Chem. 2; Labor. f. pharmazeut. Anal. 3 Nachm. — C. **Strzyzowski** (6. 1. 69) (med. Fak.) Toxikol. u. toxikol. Chem. 1; Labor. f. physiol. Chem. 1 Nachm. — Konst. **Dutoit** (12. 8. 58) physikal. Labor. 2 Nachm. — R. **Reiß** (8. 7. 73) theoret. Photogr. 1; Labor. f. Photogr. 3. — S. **Dumas** (27. 3. 81) Wahrscheinlichktsrechng. II. 3. — **M. Sigg.** allg. Mineral. 3; beschreib. Mineral. 1; Petrogr. 2; Metallagerstätten 1; Labor. 1 u. 2 Nachm.; Labor. f. Untersuchgn. tägl.

Beauftr. Doz.: Ch. **Arragon** (22. 7. 75) Anal. d. Nahrgsmittel (theoret. Kurs) 2; Labor. dazu 2 Nachm.

Dozz.: C. **Jaccottet** (4. 1. 72) Funkt. e. reell. Variablen 2. — **M. Paschoud,** Einf. in d. mathem. Phys. 2. — **M. Duboux** (23. 11. 83) Chem. d. Zusammensetzgn. 1. — C. **Dusserre** (2. 6. 60) analyt. Chem. in Anwendg. auf landw. Stoffe u. Erzeugn. 1. — **M. Piccard** (Chem.) beurl. — F. **Porchet** (13. 8. 78) angew. Gärungschem. (Industr. d. Weines, Bieres u. d. gewerbl. Alkohols) 1 g. — F. **Jaccard** (27. 11. 75) phys. Geogr. (ausgew. Kap.), Paläoklimatol., Crenologie 1. — **M. Martinet,** Veredelg. u. Auswahl d. Kulturpflanzen 1 g. — A. **Maillefer** (25. 7. 80) Pflanzenphysiol. (Phys. d. Pflanze) I. Tl. 1.

2. Pharmazeutische Sektion.

Dir. E. Wilczek.

Pff. ord.: T. **Kehrmann** (8. 5. 64) org. Chem. (aromat. Reihe) 2; Labor. f. org. Chem. (m. Mellet) 3 Nachm. — E. **Wilczek** (22. 1. 67) allg. Botan. 4; Pflanzenphysiol. (Phys. d. Pflanze) (durch Maillefer) 1; botan. Labor. 2; Arbtn. f. Vorger. tägl.; pharmazeut. Botan. 2; Pharmakogn. 2; Labor. dazu 4; Labor. f. Anal. d. Pulver 4. — B. **Galli-Valerio** (4. 4. 67) Hyg. 3; gewerbl. Hyg. 1; Parasitol. 2; Hyg. u. Parasitol. (ausgew. Kap.) 1; Arbtn. f. Vorger., Ärzte u. Pharm. tägl. — M. **Lugeon** (10. 7. 70) allg. Geol. 2. — H. **Blanc** (15. 9. 59) Zool. (Wirbellose) 5; allg. Anat. u. Physiol. 3; Labor. f. Zool. u. vergl. Anat. 4. — A. **Perrier** (3. 6. 83) Exp.-Phys. 5.

Pff. ext.: C. **Strzyzowski** (6. 1. 69) pharmaz. Chem. 2; Toxikol. u. toxikol. Chem. 1; Labor. f. chem. Anal. d. Harns 4. — L. **Pelet** (17. 4. 69) anorg. Chem. 5; Labor. f. anorg. Chem. (m. Mellet) 3 Nachm. — R. **Meillet** (22. 7. 77) analyt. Chem. 2; Labor. f. pharmaz. Anal. 12. — Konst. **Dutoit** (12. 8. 58) physikal. Labor. 1 Nachm. — **M. Blaser** (9. 2. 66) Einf. in d. Handelswiss. 2.

Beauftr. Dozz.: Ch. **Arragon** (22. 7. 75) Anal. d. Nahrgsm. (theoret. Kurs) 2; Labor. dazu 2 Nachm. — **M. Buhrer,** Pharmazie 2.

3. Technische Sektion.

Dir.: M. Lacombe.

Pff. ord.: **M. Lacombe** (7. 2. 62) beschreib. Geom. I. 4; Zeichn. dazu 1 Nachm.; analyt. Geom. I. 2. — B. **Mayor** (12. 2. 66) ration. Mechan. III. 4; Übgn. dazu 1; graph. Statik III. 3, V. 2; Zeichn. dazu je 1 Nachm. — A. **Dommer** (8. 2. 69) Material-Widerstandsfähigkt. III (spez. Kap.) 1; Konstrukt. aus Holz, Eisen u. Holz

Digitized by Google

III. 2; Metallbauten V. 2, VII. 2; Übgn. u. Entwürfe III., V. u. VII. 5 Nachm.; Metallbauten V. u. VII. (spez. Kurs) 2. — T. **Kehrmann** (8. 5. 64) org. Chem. (aromat. Reihe) 2; Farbstoffe V. 2; Labor. f. org. Chem. 4 Nachm. — M. **Lugeon** (10. 7. 70) allg. Geol. I. 2. — Alb. **Perrier** (3. 6. 83) Exp.-Phys. I. 5; spez. Phys. I. 3. — G. **Dumas** (25. 3. 72) Diff.- u. Integr.-Rechng. I. 6; Übgn. dazu 2. — J. **Landry** (3. 10. 75) gewerbl. Elektrizit. III. 2, V. 2, VII. 2; Theor. d. Wechselströme V. 2; elektro-mechan. Bauten VII, 2; Übgn. u. Entwürfe V. u. VII. 4 Nachm.; Labor. f. gewerbl. Elektrizit. VII. 1 Tag.

Pff. ext.: L. **Maillard** (28. 9. 67) Infinites.-Rechng. I. 3; Übgn. dazu 1; ration. Mechan. III. 2. — **Paris** (22. 5. 78) armiert. Beton. 3. — R. **Mellet** (22. 7. 77) analyt. Chem. I. 2. — L. **Pelet** (17. 4. 69) anorg. Chem. I. 5; gewerbl. Chem. III. 3; Labor. f. anorg. Chem. (m. Mellet) 4 Nachm. — P. **Dutoit** (9. 9. 73) physikal. Chem. III. 2; angew. Elektrochem. V. 2; Elektrochem. VII. 2; physikal. Chem. (ausgew. Kap.) 2; prakt. Übgn. 2 Nachm.; Labor. f. Vorgsr. tägl. — E. **Bosset** (8. 2. 57) Straßen- u. Eisenbahnbau III. 2, V. 3, spez. Kurs V. 2; Mauerwerk u. Gründgn. III. 3; Übgn. u. Entwürfe III., V. u. VII. 5 Nachm. — H. **Chenaux** (21. 3. 64) Topogr. III. 2; Geodäs. V. 3; spez. Eisenbahnen VII. 2; Übgn. u. Entwürfe dazu 1 Nachm. — N. **de Schoulepnikow** (30. 1. 56) hydraul. Arbtn. VII. 2; Wasserverteilg. VII. 2; gesundhtl. Verbessergn. VII. 1; Übgn. u. Entwürfe dazu 1 Nachm. — J. L. **Spiro** (30. 5. 73) gewerbl. Gesetzgebg. V. 2. — M. **Colombi,** allg. Technol. d. Metalle I. u. III. 1; therm. Maschin. V. 4, VII. 3, spez. Kurs V. u. VII. 1; Übgn. (therm. Maschin. V. u. VII.) 3 Nachm. — R. **Neeser** (20. 6. 80) Materialwiderstandsfähigkt. V. (spez. Kurs) 1; hydraul. Maschin. V. 3, V. u. VII. (spez. Kurs) 1, VII. 1; Übgn. u. Entwürfe 2 Nachm. — P. **Mercanton** (11. 5. 76) elektr. Messgn. V. 2; Labor. f. Elektrizit. V. 4. — Em. **Bonjour,** Architektur I. 3; Übgn. dazu 4. — Konst. **Dutoit** (12. 8. 58) physikal. Labor. III. 1 Nachm. — M. **Sigg,** Mineral I. 4; Labor. dazu 4; Petrogr. III. 2.

Beauftr. Dozz.: M. **Guénod,** Masch.-Elemente III. 3; Regulatoren V. 1; Übgn. u. Entwürfe III. 3 Nachm. — M. **Favez,** gewerbl. Elektrizit. V. 2; elektr. Einrichtgn. VII. 2.

NB. Die technische Sektion ist eine technische Hochschule, welche Diplome für Civil-Ingenieure, Maschinen-Ingenieure, Elektrotechniker und Techniker-Chemiker erteilt.

Bibliotheken.

Die Kantonal- und Universitäts-Bibliothek, alle Wochentage geöffnet; vgl. Anschlag. Dir. L. **Dupraz.**

Studenten-Bibliothek, geöffnet Mittwoch v. 1—3 Uhr.

Bibliothek der naturforschenden Gesellschaft. Man hat sich an den Direktor der Kantonal-Bibliothek zu wenden.

Bibliothek der Medizin-Schule, Montag u. Donnerstag v. 5½—6½ Uhr abends.

Landwirtschaftliche Bibliothek.

Digitized by Google

Laboratorien, Kliniken und Museen.

I. Laboratorien. 1. Chemisches: Dirr.: org. Pf. **Kehrmann**, anorg. Pf. **Pelet**; 2. Physikalisches: Dirr. Pff. K. **Dutoit** u. **Perrier**. — 3. Labor. f. gewerbl. Elektrizität: Dirr. Pff. **Landry** u. **Mercanton**; 4. f. Zool. u. vergl. Anat.: Dir. Pf. **Blanc**; 5. f. Physiol.: Dir. Pf. **Arthus**; 6. Anat. Amphitheater: Dir. Pf. **Roud**; 7. Embryol. Labor.: Dir. Pf. **Bugnion**; 8. Labor. f. Histol.: Dir. Pf. **Löwenthal**; 9. Pathol. Inst.: Dir. Pf. **Socin**. — 10. Laborat. f. Therap.: Dir. Pf. **Berdez**; 11. Labor. f. physiol. Chem.: Dir. Pf. **Strzyzowski**; 12. Geol. Labor.: Dir. Pf. **Lugeon**; 13. Mineral.: Dir. Pf. **Sigg**; 14. Labor. f. landw. Chemie: Dir. P.-D. **Porchet**; 15. Labor. f. Photogr.: Dir. Pf. **Reiß**; 15a. Institut f. wiss. Polizei: Dir. Pf. **Reiß**; 16. Labor. f. systemat. Botanik u. botan. Mikrosk.: Dir. Pf. **Wilczek**; 17. Labor. f. Bakteriol., exper. Pathol. u. Hyg.: Dir. Pf. **Galli-Valerio**; 17a. Labor. f. chem. u. bakt. Analyse d. Genußm. u. Getränke: Dir. Doz. Ch. **Aragon**; 18. Labor. f. physikal. u. Elektrochemie: Dir. Pf. P. **Dutoit**; 19. Labor. f. gewerbl. Chem.: Dir. Pf. **Pelet**. — II. Kliniken. 1. Medizinische: Dir. Pf. **Michaud**; 2. Chirurgische (m. Poliklinik): Dir. Pf. **Roux**; 3. Geburtshilfliche: Dir. Pf. G. **Rossier**; 4. Dermatologische: Dir. Pf. **Dind**; 5. Ophthalmologische: Dir. Pf. **Eperon**; 6. Psychiatrische: Dir. Prof. **Mahaim**; 7. Otol. u. Laryngologische: Dir. Pf. **Barraud**; 8. Kinder-Klinik: Dir. Pf. **Talliens**; 9. Poliklinik: Dir. Pf. **Demiéville**. — III. Museen. 1. Zoologisches: Konservator Pf. **Blanc**; 2. Geologisches: Konservator: Pf. **Lugeon**; 3. Botanisches: Konservator Pf. **Wilczek**; 4. Antiquitäten- u. Münz-Kabinett: Konservator vacat; 5. Museum der schönen Künste: Konservator Pf. **Bonjour**. 6. Historisches: Konservator Pf. **Naef**. — IV. Institute in Verbindung mit der Universität: Zeichenschule. — Fechtschule. — Reitbahn. — Ruderklub.

Akademische Vereinigungen.

Commentwaffe: Korbschläger.

Schweizerische Verbindungen a) mit unbed. Satisf.: Alpigenia, Corps im ASC. (cf. S. I. a. 1), gest. 15. 6. 55 in Zürich als Polyt.-Vb., aufgelöst SS. 66, rek. als Polyt.-Vb. m. u. S. 6. 2. 75, aufgelöst SS. 83, rek. in Bern 19. 10. 84 durch die dortige Vb. Zähringia [gest. 15. 5. 76 als Neu-Helvetia; h.rot-weiß-schwarz, Ff. rot-schwarz, P. Silber, schwarze Seiden-M.], s. II. 1890 als C. im ASC., aufgelöst SS. 96, rek. in Zürich 1. 4. 99, aufgelöst 25. 9. 1901, rek. 21. 4. 10 in Lausanne, susp. 1914 aus Anlaß des Krieges. Schwarz-weiß-gold, Ff. schwarz-weiß, P. Gold, zitronengelbe Teller-M. (bis 20. 6. 1910 rot-weiß-h.grün, Ff. rot-grün, P. Gold, d.grüne M.). Br.: Hôtel de la Cloche. — Jurassia, Turnerschaft i. d. SAT. (cf. S. I. a. 2), gest. 16. 12. 97 als Univ.-TV., s. 1. 1. 99 T. Jurassia, susp. WS. 08/09 bis Anfang WS. 11/12. H.blau-weiß-d.rot, Ff. blau-rot, P. Silber, h.blaue M. (im SS. Seide). Kn.: Rest. Gugel. X, XX, XXX. — b) m. freigestellter Satisf.: Helvetia, Sekt. der „Schweiz. Stud.-Vb." (cf. S. II. c. 1), gest. 6. 6. 48 als Neu-Zofingia (rot-weiß-gold), s. 29. 9. 49 Helvetia (rot-weiß-rot, rote M.), susp. 55 bis 10. 12.

Digitized by Google

57. D.rot-weiß-d.rot, P. Silber, rote M. Kn.: Villa Perce-Neige, Chemin de Malley 9; Br.: Hotel Central et Bellevue. X, XX, XXX. — c) ohne Satisf.: Société de Belles-Lettres (cf. S. III. 1), gest. 16. 11. 1806. Grün-rot-grün, P. Silber, d.grüne M. Kn.: Coq d'or; Stamm: Café de la Banque. — Zofingia, gest. Juli 1820. Rot-weiß-rot, P. Gold, weiße M. (cf. S. II. d. 1). Kn.: Blanche-Maison, route de Montoie; Adr.: Hôtel de la Cloche, Grand-Pont. — Stella (cf. S. III. 2), gest. 5. 12. 57 an d. Ingenieurschule, s. 83 Stella, 87 verschmolzen m. d. Pharmacia. Weiß-blau-weiß, P. blau u. Gold, weiße M. mit blauem Stern auf dem Deckel. Lokal: Café Lumen, Grand-Pont. — Lemania, Sekt. des „Schweiz. Stud.-V." (cf. S. II. d. 2), gest. 29. 2. 92. Orange-weiß-grün, Ff. orange-weiß, P. Silber, orange M. Lokal: Café du Musée, Place Riponne. — Société vaudoise d'études notariales, gest 16. 7. 45 als Soc. lausannoise d'études notariales; s. 1905 ftr. Grün-weiß-grün, P. Gold, grüne M. Jur.-wissenschaftl., unpolit. Tendenz. Lokal: Rest. de la Cloche, Grand-Pont. — Valdésia, gest. Mai 1915, bis XII. 15 la Taveyanne, 10. 12. 15 bestätigt. Rot-gold-schwarz, P. Gold, granatrote M. (s. XII. 15). Kn.: Hôtel de Montreux. Im Bunde m. Schwizerhüsli-Basel, Zaehringia-Bern, Carolingia-Zürich (cf. S. I. b). Kn.: Rue de la Louve 1. — Libertas,-Sekt. d. ak. Abstinenten-V. (cf. S. IV. 2), gest. 1898. Abz.: Nadel mit rot-weißem Schildchen. Lokal: Hôtel du Major Davel. — Association chrétienne d'Etudiants (cf. S. IV. 1). Adr.: Maison Borgeaud, Cité-Derrière 26. — Association des Étudiants ès-sciences sociales, gest. 1909; nicht korp. Adr.: Univ. — Société Suisse d'Etudiantes. Adr.: Place de la Palud 3. — Brigata Goliardica ticinese, V. tessiner Stud., gest. 1917. Blaues Barett. Adr.: Univ.

Ausländer-Verbindungen: Germania, deutsche Stud.-Vb. mit Corpsprinzip, gest. 7. 6. 87, susp. 12. 12. 90 bis 27. 4. 91 (SS. 92 zeitweilig Hansea), vertagt 1914. Schwarz-weiß-rot, Ff. schwarz-rot, P. Silber, schwarze Samt-M., im SS. weiße St. X, XX, XXX. Kn.: Rue de la Tour 15; Br.: Café Gugel, Derrière-Bourg. — Deutsch-ak. Alpen-V., gest. als Deutsch-ak. Ski- u. Alpenklub. Im Ak. Sportbund (cf. IV. 10). — Deutsch. Studentenabend, freie Vg. aller deutschsprechenden Stud., gest. SS. 1906, aus dem Deutschen Abend hervorgeg. Lokal: Café de la Banque. — La Luxembourgeoise, gest. 1916. Rot-weiß-blau, graubraune M. Lokal: Café de la Cloche. — Minerva, griech. Stud.-V., gest. 1897, rek. 1902. Blau-weiß-blau, d.blaue M. (Verband cf. S. VII. 1). Lokal: Café du Centenaire, rue du Maupas. — Korais, ak. griech. V., gest. 6. 5. 1916, von Minerva abgetrennt. Himmelblau m. schmalem weiß-blauem Rande u. gold. P., d.blaue M. Lokal: Rest. des Deux-Gares. — Bratstwo, V. bulgar. Stud. u. Studentinnen, gest. 1891 (vorher Drujba). Weiß-grün-rot, P. Gold, d.rote M. (Verband cf. S. VII. 2). Lokal: Café Vaudois, place Riponne. — Armenia, armen. Stud.- u. Studentinnen-V., gest. 1907. Rot-weiß-grün, violette M. Lokal: Place St. François 1. — Société d'Etudiantes, internat. Studentinnen-V., gest. 1903. Blau-schwarz-blau-silber. Literar., wissen-

Digitized by Google

schaftl. u. künstlerische Tendenz; französ. Sprache; unpolitisch. Lokal: Crêmerie moderne, Place St. François. — Israel, jüd.-nat. Stud.- u. Studentinnen-V., gest. 1908. Weiß-blau, P. schwarz, blaues Samt-Barett (im Verband d. ostjüd. Stud.-Vereine, cf. S. VII. 6). Lokal: Rue de Bourg 29; Adr.: Café de la Paix. — Hatikwah, ak. Zionisten-V., gest. 1913. Blau-weiß, P. Gold, blaue M. m. Davidstern auf d. Deckel (Verband cf. S. VII. 5). — Gegenseitigkeits-Unterstützungskasse jüd. Stud. (cf. S. VII. 7). — Romania, rumän. Stud.-V., gest. 1902. Blau-gelb-rot, graue M. Lokal: Café Beau-Site. — Misr, ägypt. Stud.-V., gest. SS. 07. Weiße M. m. rotem Rande. Lokal: Hôtel Central, place St. François. — Edinénié, demokrat. V. u. gegenseit. Hilfskasse russ. Stud. u. Studentinnen, gest. 1913, Mitgl. d. Union gegenseit. Hilfskassen russ. Stud. in der Schweiz u. d. Vereinigung russ. Stud. in Westeuropa. Weiß-violett, P. Gold, violettes Barett. Lokal: rue du Midi 4. — Spójnia, V. poln. Stud. u. Studentinnen, gest. 1908. Fortschrittl. Tendenz. Lokal: Pension Jekiel, Terreaux 10. — Poln. Stud.-V. Lokal: Rue des Terreaux 10. — Russ. Bibliothek. Lokal: Galeries du Commerce. — Russ. Arbeitsamt. Adr.: Grand-Pont 16. — Turquia, V. muselman. ottoman. Stud., gest. 1912 als Kemal. Rot-gold-rot, d. graue M. — Ottoman. Bibliothek, gegr. 1910. Lokal: Grand Pont 12. — Portugies. ak. Gesellschaft, gest. 31. 1. 1912. Grün-rot, P. Gold, schwarzes Samt-Barett. Lokal: Café de la Paix. — Danech-Gostar, pers. Stud.-V., gest. 1909. Grün-weiß-rot, perlgraue M. Lokal: rue Cité-Devant 22.

Es besteht ein Delegierten-Convent der schweiz. Verbindungen (Turnus Lausannois) und ein Delegierten-Convent der ausländ. Verb. (Comité de l'Union Académique étrangère).

NEUCHATEL [1]).

Immatr.: Termin: innerhalb der ersten 4 Wochen nach Beginn des Semesters, später nur mit Genehmigung des Rektors. Betrag: 10 Fr. — Exmatr.: 5 Fr. — Hospitanten: Personen über 18 Jahre, die nicht die Bedingungen zur Immatrikulation erfüllen, können als Hörer (Auditeurs) zugelassen werden. Vorlesungen: Honorar f. d. Wochenstunde: 5 Fr. für Studenten, 7 Fr. für Hospitanten; in besonderen Fällen höhere Sätze. — Vorlesungssprache: Französisch, mit Ausnahme der für deutsche Juristen bestimmten Vorlesungen, sowie der Vorlesungen über deutsche, englische und italienische Literatur. Neufranzösisches Seminar für Fremde: 20 Stunden wöchentlich. — Wohnungen: Auskunft erteilt das Comité de Patronage.

---

[1]) Vorlesungssprache Französisch. Diejenigen Vorlesungen, welche in deutscher Sprache gehalten werden, sind durch † gekennzeichnet.

Digitized by Google

Universität.

Gestiftet als Akademie durch Friedrich Wilhelm III. von Preußen 1838, eingegangen 1848, neugegründet 1866, zur Universität erhoben 18. Mai 1909.

Anfang des Semesters 15. Oktober, Ende Mitte April.

Rektor: **Godet** (philos. Fak.). — *Dekane:* **Morel, Mentha, Reymond, Spinner.**

I. Theologische Fakultät.

Dekan: E. **Morel.**

Pff. ord.: E. **Morel** (12. 9. 58) Exeg. d. N. T. (Römerbr.) 3; Gesch. d. Jahrh. Jesu Christi (d. letzt. Herodes) 1; Krit. d. N. T. (Leben u. Briefe Pauli v. s. letzt. Aufenthalt in Korinth an) 1. — Henri **Du Bois** (5. 1. 38) Gesch. d. christl. Gedankens 5. — Em. **Dumont** (29. 6. 51) Enzyklop. d. Theol. 1; Homilet. 2; homilet. Übgn. 1. — James **Paris** (6. 3. 70) Kirchengesch. (Mittelalt., 1. Tl.) 3; d. Reformat. in d. Schweiz 1. — P. **Humbert,** Exeg. d. A. T. (Gesch. Samsons, ausgew. Stücke d. Psalters) 3; Krit. d. A. T. (Text u. Übersetzgn., Gesch. d. Kanons d. A. T.) 2; Hebr. (Verba, kursor. Lekt. Hiobs) 2.

Pf. ext.: W. **Corswant,** hebr. Archäol. (Epigraph.) 2; Gesch. d. Volkes Israel 2; Relig.-Gesch. (Buddha) 2.

Alle Professoren: Predigtübgn. 2.

II. Juristische Fakultät.

Dekan: F. H. **Mentha.**

Pff. ord.: F. H. **Mentha** (7. 4. 58) schweiz. Zivilr. (Sachenr.) 5; Zivilproz.: Gerichtsverfassg., Proz. in Streitsachen 3; Strafr., allg. Tl. nach d. neuchât. Strafgesetzbuch u. d. Vorentwurf z. schweiz. Strafgesetzbuch 3; Strafproz. 2. — Charles **Meckenstock** (14. 9. 65) Einf. in d. Rechtswiss., allg. Tl. 3. — Edouard **Béguelin** (8. 6. 66) Übersetzg. u. Erkl. d. Institut. Justinians 2; schweiz. ZGB.: Obligationenr., allg. Teil 5, spez. Teil 3; Völkerr. in Friedenszeiten 2. — Tell **Perrin** (9. 11. 80) schweiz. Bundesstaatsr. 4. — Charl. **Ott,** Gesch. u. Syst. d. röm. Privatr. (Obligationenr., Forts., Erbr.) 3. — Gg. **Sauser-Hall,** internat. Privatr. (Einltg., Personenr., Familienr., Erbr., Sachenr.) 2; vergl. Zivilr. (Personenr.) 2. — André **de Maday** (16. 4. 77) polit. Syst. (Liberalism., Patriarchalism. — Anarchism., Sozialism., Syndikalism., Bolchevism. etc.) 2; Soziol., allg. Tl. 1.

Doz.: Claude **Du Pasquier,** richterliche Beredtsamkt. in Frankr. 1.

III. Philosophische Fakultät.

Dekan: Arn. **Reymond.**

Pff. ord.: P. **Dessoulavy** (8. 8. 53) Homer u. d. homerische Frage 1; lit. histor. griech. Philos. 1; Bakchylides (Oden V, XVI u. XVII) 2; Äschines' Rede üb. d. Truggesandtschaft 1; griech. Übgn. 1; griech. Archäol. (Architektur) 1. — Jules **Le Coultre** (29. 3. 49) lat. Lit. (klass. Prosaiker) 2; Interpret. d. Tuskulan. Reden, B. 1, 2; griech. Gesch. 1. — **M. Niedermann** (19. 5. 74) Gesch. d. griech. u. lat. Alphabets 1. — Jules **Jeanjaquet** (19. 2. 67) histor. frz. Grammat. (Synt.; d. untergeordnete Satz) 2; Repetit. u. Übgn. 1; Rolandslied 2; Aucassin et

Digitized by Google

Nicolette 1; ital. Lekt. (Cento novelle antiche) 2. — Arth. **Piaget** (29. 11. 65) franz. Lit. d. Mittelalt. (le cycle de Guillaume d'Orange) 2; prakt. Übgn. (Lekt. v. Moniage Guillaume) 2; Gesch. v. Neuchâtel (Paläogr.) 2. — Philippe **Godet** (23. 4. 50) d. frz. Roman v. Ende d. 18. Jahrh. an 2; Gesch. d. Malerei 1; prakt. Übgn. 2. — Luigi **Sobrero** (27. 5. 66) ital. Lit.: Il Risorgimento 2; Interpret.: G. d'Annunzio: Il Fuoco 1; ital. Unter- u. Oberkurs je 2. — William **Domeier** (24. 7. 41) †dtsch. Lit. (Heinr. Heine u. d. „Junge Deutschld.") 2; †schweiz. Lit. (C. Spitteler) 1; †Gesch. d. dtsch. Sprache 1; †mündl. u. schriftl. Übgn. 1. — J.-A. **Swallow** (11. 7. 61) engl. Lit. (Shakespeare u. s. Zeit) 2; Gesch. d. engl. Sprache 1; engl. Unter- u. Oberkurs je 2. — Charles **Knapp** (20. 6. 55) Geogr. d. Schweiz (Süd- u. mittl. Kantone) 2; Wirtschftsgeogr. (d. verbrennbar. Mineralien) 1; geogr. Prakt. 1; d. Entwicklg. d. Familie 2. — Emman. **Junod** (25. 12. 65) Nat.-Ökon. (Produkt., Verteilg., Umlauf u. Konsumtion d. Reichtümer) 5; spez. Nat.-Ökon. (Wasserstraßen u. Schienenwege) 1; Konversat. 2. — Arn. **Reymond**, Gesch. d. alt. Philos. 3; philos. Übgn. 1; Relig.-Philos. 1; Philos. d. Wissenschaften 1; Psychol. 1; pädag. Übgn. 1.

Pff. ext.: Emile **Farny** (23. 1. 64) d. frz. Revolut. 1; von Danton bis Bonaparte 1. — Alfr. **Lombard** (10. 12. 78) Lekt. frz. Schriftsteller: Voltaire (Zaïre), Lamartine (Méditations), Taine (La Fontaine et ses fables) 1. — Alb. **Naef**, Archäol. d. Schweiz (Übgn.) 1. — G. **Jéquier** (14. 8. 68) Ägypt. 1; ägypt. Archäol. 1.

Dozz.: Tomas **Bertràn** (9. 7. 70) span. Unter- u. Oberkurs je 2. — P. **Vouga** (4. 6. 80) vorgesch. Archäol. (Italien vor d. Römerzeit) 1. — Charl. **Zumbach**, lat. Spr.: Unterkurs (Elem.-Grammat.) 2, Oberkurs (Lekt. aus Caesar) 1. — Godefroy **de Blonay**, indische Lit. u. Relig. 1. — Ch. **Burnier**, lat. Übgn. 1. — E. **Baldinger**, †Mittelhochdeutsch 1; Kurs d. dtsch. Sprache 2; †dtsch. Lit. v. d. Anf. bis z. Reformat. 1. — Willy **Schmid**, Musikgesch. (ältere u. neuere Musiker) 1. — L. **Apothéloz**, d. europ. Krieg 1914/15 (Forts.) 1.

Neufranzösisches Seminar für Fremde.

Direktor: Prof. P. **Dessoulavy.**

Pff. ord.: P. **Dessoulavy** (8. 8. 53) Stilübgn. 2; höh. Grammat. 1. — Emman. **Junod** (25. 12. 65) Besprechg. schriftl. Arbtn. 1; Interpret. d. „Lettres de Voltaire" 2.

Pff. ext.: E. **Du Bois** (12. 3. 71) Phonet. 1. — Arth. **Dubied** (20. 7. 62) Stilübgn. 2; Referate 1; Lekt.: Anthologie des écrivains franç. du 19e siècle. Prose T. II. 2; Ed. Rod: Nouvelles romandes 1; Orthogr. 1; Gallizismen 1; Grammat. m. Übgn. 2; Interpret.: Fénelon, Traité de l'education des filles 1; Improvisat. 1; frz. Methodol. 1. — G.-M. **Ragonod** (12. 5. 56) Vortr. u. Ausspr. (theoret. u. prakt.) 1; Lekt. frz. Schriftsteller: Théâtre de Beaumarchais 1. — Alfr. **Lombard** (10. 12. 78) frz. Lit.: 17. Jahrh. (2. Hälfte) u. 18. Jahrh. 2.

IV. Naturwissenschaftliche Fakultät.

Dekan: Henri **Spinner.**

Pff. ord.: Eugène **Le Grand Roy** (5. 11. 52) sphär. Astron. 2; astron. Übgn. 1; Astron., höh. Kurs (ausgew. Kap.) 1; Geodäs. 1. — Adrien

Digitized by Google

Jaquerod (19. 2. 67) Exp.-Phys. (Allgem., Wärme, Akust., Elektrostatik) 5; physikal. Repetit. 1; Thermodynam. 1; Phys. (ausgew. Kap.) 1; ration. Mechan. 2; Labor. f. Anf. 1 Nachm., f. Vorger. 5 m. halbtg. od. tägl. — O. **Billeter** (16. 11. 51) anorg. Chem. 6; analyt. Chem.: qualitat. anorg. Anal., volumetr. Anal. I. 1; Repetit. d. anorg. Chem. 1; gravimetr. Anal. 1; Chem. (ausgew. Kap.) 1; chem. Prakt. f. Med. u. Lehramtskand. 2 Nachm., f. Chem. (Anf.) u. Pharm. 5 m. halbtg., f. Vorger. tägl. — Edm. **Béraneck** (10. 3. 59) Biol. (d. Neolamarkism.; Biol. v. Le Dantec: Erblichkt. d. erworb. Eigenschftn.) 1; allg. Embryogenie 1. — O. **Fuhrmann** (1. 4. 77) Zool. (Wirbellose) 4; vergl. Anat. 3; zool. Labor. f. Med. u. Lehramtskand. 1 Nachm., f. Vorger. tägl. — Aug. **Châtelain** (19. 4. 38) Anat. u. Physiol. d. Menschen (Skelett, Muskeln, Bewegg., Zirkulat.- u. Respirat.-Org.) 2; anat. Prakt. 4; Hyg. 1. — Henri **Spinner** (13. 11. 75) Anat. u. Embryogenie d. Pflanzen 2; Kryptogamen, Gymnospermen 2; systemat. Phanetogamie (ausgew. Kap.) 1; Phytogeogr. (d. außereurop. Welt) 1; botan. Labor. f. Anf. 1 Nachm., f. Vorger. tägl. — Em. **Argand**, tekton. Geol. (Asien) 2; stratigr. Geol. 1; Geol. d. Alpen I. 1; Paläontol. 1; Petrogr. (d. opt. Methoden) 1; prakt. Arbtn. in Geol., Petrogr. u. Paläontol. 1 Nachm., f. Vorger. tägl. — **Maur. de Tribolet**, allg. Mineral. 3; mineral. Prakt. 1 Nachm. — L. G. **Du Pasquier** (10. 8. 76) Diff.- u. Integr.-Rechng. 3; mathem. Übgn. 2; angew. Mathem. (ausgew. Kap.) 2; Zahlentheor. 2; aktuarielle Wissenschft. 1.

Pff. ext.: Louis **Gaberel** (7. 3. 78) analyt. Geom. d. Raumes u. Projekt.-Geom. 2; ellipt. Funkt. 2. — Alfr. **Berthoud**, physikal. Chem. (Theor. d. Lösgn.) 2; ausgew. Kap. 1; Labor. f. physikal. Chem. 2 Nachm. — Henri **Rivier** (25. 11. 68) Chem. d. zykl. Verbdgn. I. 2.

Dozz.: H. **Stroele**, mathem. Statist. 1. — Louis **Arndt** (25. 11. 61) d. Prinzip d. Relativit. 1; Einf. in d. Astrophys. 1. — Frédéric **Kanngießer**, Toxikol. (Vergiftgn.) 1; Vorbeugg. v. Krkhtn. 1.

Bibliotheken.

Die Bibliothek der Stadt Neuchatel geöffn. von 10 bis $12^1/_2$ vorm. und 2—7 Uhr nachm., die Bücherausgabe v. $10^1/_2$—$12^1/_2$ u. für die Studierenden Donnerstag u. Sonnab. v. 2—5 Uhr, Direktor: Pf. Arn. **Reymond**.

Die Univ.-Bibliothek steht denjenigen Studierenden, die sich mit wissenschaftl. Arbeiten beschäftigen, tägl. von 10 Uhr ab zur Verfügung.

Wissenschaftliche Anstalten der Universität.

Seminarien und Laboratorien.

Alttest. Seminar: Vorst. **Humbert**. — Neutest. Seminar: Vorst. Pf. **Morel**. — Homilet. Seminar: Vorst. Pf. **Dumont**. — Kirchengesch. Seminar: Vorst. Pf. **Paris**. — Völkerrechtl. Seminar: Vorst. vacat. — Seminar f. soziale Gesetzgebung: Vorst. Pf. **de Maday**. — Philos. Seminar: Vorst. Pf. **Reymond**. — Seminar f. franz. Li-

Digitized by Google

teratur: Vorst. Pf. **Godet.** — Seminar f. germ. Philol.: Vorst. Pf. **Domeier.** — Volkswirtschaftl. Seminar: Vorst. Pf. **Junod.** — Astron. Labor.: Vorst. Pf. **Le Grand Roy.** — Physikal. Labor.: Vorst. Pf. **Jaquerod.** — Chem. Labor.: Vorst. Pf. **Billeter.** — Geol. Labor.: Vorst. Pf. **Argand.** — Zool. Labor.: Vorst.: Pf. **Fuhrmann.** — Botan. Labor.: Vorst.: Pf. **Spinner.**

Akademische Vereinigungen.

Schweizerische Verbindungen (ohne Satisf.): Zofingia (cf. S. II. d. 1), gest. 11. 11. 23 als Filial-V. von Lausanne, s. 1823 selbständ. Sektion, rek. 1849. Rot-weiß-rot, P. Gold, weiße M. Kn.: Brasserie du Cardinal. — Société de Belles-Lettres (cf. S. III. 1), gest. 9. 5. 49, hervorgeg. aus d. Société littéraire des Etudiants Neuchâtelois (gest. 1832). Grün-rot-grün, P. rot, grüne M. Kn.: rue St. Honoré 3. — Christl. Stud.-V. (cf. S. IV. 1). Lokal: Faubourg du Crêt 14. — Studentinnen-V., gest. 1910. — Stella (cf. S. III. 2), gest. 8. 12. 1912, hervorgeg. aus d. jur.-staatswissensch. V. La Bazoche. Weiß-rot-weiß, P. Gold, rote M. m. gold: Stern. Lokal: Brasserie Strauß. — Ak. V g. d. Deutschschweizer, gest. 10. 10. 1916, hervorgeg. aus d. Ak. Deutschschweizer Nachtschoppen. Weiß-rot, P. Gold. Kn.: Café de la Rotonde.

Ausländer-Verbindungen: Suspendiert 1914: Alemannia, deutsche freischl. Stud.-Vb. m. u. S., gest. 6. 5. 1910 als Deutscher Ak. Abend, s. SS. 12 ftr. Vb. Silber-blau-weiß, Fb. blau-weiß-blau, blaue M. — Hungaria, V. ungar. Stud., gest. WS. 1912, susp. 1914. Rot-weiß-grün, n. g., blaues Barett (Verband cf. S. VII. 3). — Bratstwo, bulgar. Stud.-V., gest. 1910. Grün-rot-weiß, P. Gold, d.rote M. (Verband cf. S. VII. 2). — Comité International, gest. 6. 3. 1912. — Minerva, hellenischer Stud.-V. (Verband cf. S. VII. 1). Himmelblau-weiß-himmelblau.

Studentenausschuß: Union des Etudiants, gegr. WS. 1912, 1914 susp. Jede Fakultät und jede Verbindung hat einen Vertreter.

ZÜRICH.

Immatr. am 1. u. 8. Oktober. Frauen werden immatrikuliert. Immatr.-Gebühr: Schweizer 17 Frcs., Ausländer 62 Frcs.; wenn ein Abgangszeugnis von einer anderen Universität der Schweiz oder des deutschen Sprachgebietes vorliegt: Schweizer 11 Frcs., Ausländer 56 Frcs. Exmatr.-Gebühr: 5 Frcs. Semesterbeitrag für Bibliotheken, Sammlungen, Kranken- und Unfallkasse und allgem. Ausgaben der Studentenschaft für Schweizer 12, für Ausländer 22 Frcs. Auditoren können 8 Stunden in der Woche belegen. Schweizer unter gewissen

[1]) **Die Vorlesungen werden in der Sprache gehalten, in der sie angezeigt sind.**

Digitized by Google

Voraussetzungen mehr. Aufnahmeprüfungen: Anmeldungen mit den erforderlichen Ausweisen bis 12. Sept. an den Präsidenten der Prüfungskommission, Prof. Dr. Walder, Bergstr. 137. Vorlesungen: Die Hauptvorlesungen beginnen pünktlich mit dem offiziellen Anfang des Semesters. Kollegiengeld: 6 Frcs. pro Semesterstunde inkl. 1 Fr. Staatsgebühr. Termin zur Einzahlung bis 31. Okt., Fristerstreckung nur ausnahmsweise und nur bis spätestens den 5. Nov. Staatliche und Stiftungsstipendien in der Regel nur Kantonsbürgern. Preisaufgaben, Seminarprämien aber allen Studierenden zugänglich. Lesezimmer der Studierenden. Im „Museum" großes Leseinstitut mit umfassender Samml. v. politisch., belletrist. u. wissenschaftl. Zeitungen und Zeitschr. nebst bedeut. Bibliothek. Studierende ermäßigte Gebühr 4 Frcs. für 3 Monate. Wohnungsnachweis in der Universitätskanzlei, sowie unentgeltl. städtischer Wohnungsnachweis Lindenhofgasse 4.

Universität[1]).

Gestiftet 1832, eröffnet 1833.

Beginn der Vorlesungen 15. Oktober, Schluß 1. März.

Rektor: **Vetter** (phil. Fak.). — *Alt-Rektor:* **Zschokke** (veter.-med. Fak.). — *Dekane:* **Schmiedel, Reichel, Zangger, Rusterholz, Lipps, Wolfer.**

I. Theologische Fakultät.

Dekan: P. **Schmiedel.**

Pff. ord.: P. **Schmiedel** (22. 12. 51) Gesch. d. apostol. Zeit u. Erkl. d. Apostelgesch. 4; theol. Grundfragen 1 g.; neutest. Sem. f. Vorger. (Eschatol. d. N. T.) 1 m. 2. — Arn. **Meyer** (9. 8. 61) Römerbr. 3; prakt. Fragen d. modern. Christent. 1 g; neutest. Sem. f. Anf. (Hebräerbr.) 1 m. 2; katechet. Sem. 1 m. 2. — J. **Hausheer** (11. 10. 65) Genesis 3; alttest. Theol. 4; Arab., III. Kurs 2; Neupers., II. Kurs 2. — Leonh. **Ragaz** (28. 7. 68) christl. Ethik 3; systemat. Sem. (Alex. Vinet) 1 m. 2; homilet. Sem. 1 m. 2. — Walt. **Köhler** (27. 12. 70) Kirchengesch. II (Mittelalt.) 4; d. Katholizism. im 19. Jahrh. u. in d. Gegenw. 2; Sem. (altchristl. Apologeten) $1^1/_2$. — Konr. **v. Orelli** (25. 1. 46) Gesch. d. Theol. d. 19. Jahrh. 2; Symbol. 2; Dogmat. 3.

Pf. ext.: L. **Köhler** (1880) Jesaja 40—66 3; Entstehg. u. Bedeutg. d. A. T. 1; Hauptfragen d. Lebens Jesu 1; alttest. Prosem. (Sozialgesetze in Israel) 1 m. 2.

Doz.: Tit.-Pf. Arn. **Rüegg** (21. 1. 56) kursor. Lekt. d. Pastoralbriefe 1 g.; Theor. u. Praxis d. Kindergottesdienstes 1.

II. Staatswissenschaftliche Fakultät.

Dekan: Hans **Reichel.**

Pff. ord.: Em. **Zürcher** (11. 6. 50) Theor. d. Zivilproz. 5; Jugendstrafr. 1; Gesch. u. Theor. d. Strafproz. 4; kriminalist. Sem. 14 tg. 1 m. 2. — Aug. **Egger** (27. 6. 75) schweiz. ZGB., Familienr. 2; schweiz. Obligationenr. 5; Wechselr. 1; Übgn. (Obligationenr.) 1 m. 2. —

Digitized by Google

Heinr. **Sieveking** (20. 8. 71) allg. (theoret.) Sozialökon. 4; Sozialpolit. u. -versicherg. 1; Übgn. üb. soz. Fragen 1; soz.-ökon. Sem. 1 m. 2. — Gottl. **Bachmann** (20. 7. 74) Bilanzkde. f. priv. Unternehmg. 1 m. 2; Bankbetriebsl. 3; d. Nationalbank 1; handelswiss. Übgn. (m. Wetter) 1 m. 2. — E. **Hafter** (9. 12. 76) allg. Rechtsl. u. Einf. in d. Rechtswiss. 3; Strafr. 5; Gesch. d. Zivilproz. (Dez.) 5; Sem.-Übgn. (allg. Rechtsl.) f. Anf. 1. — Hans **Reichel** (4. 2. 78) röm. Privatr. (Institut.) 5; Privatr. u. Prozeß 1; Pandekt.-Exeg. 1 m. 2. — Eug. **Grossmann**, Statist. 4; schweiz. Wirtschafts- u. Sozialpolit. 3; finanzwiss. Fragen 1. — M. **Huber** (28. 12. 74) (Völkerr.) beurl. — O. **Juzi** (10. 11. 76) Kontorpraxis 5; Technik d. Effektenverkehrs 1; Lehrübgn. in kaufm. Arithm. 3. — Fritz **Fleiner** (24. 1. 67) Völkerr. 4; allg. u. schweiz. Verwaltgsr. 5; Sem.-Übgn. (öff. R.) 1 m. 2. — P. **Mutzner** (5. 5. 81) (Bern) dtsch. u. schweiz. Rechtsgesch. 5; schweiz. ZGB.: Einltg. u. Personenr. 2, intertemporal. R. 1.

Dozz.: Osk. **Wettstein** (26. 3. 66) Anf. u. erste Entwicklg. d. Tagespresse 1. — Tit.-Pf. Arn. **Escher** (13. 6. 73) Hypothekarwes. nach d. schweiz. ZGB. 2. — R. **Herold** (22. 2. 79) (Eisenbahnbetriebsl.) beurl. — H. **Giesker**, internat. Privatr., I. Hälfte 2 m. 2. — H. **Steiner**, röm. Rechtsgesch. 3; Anf.-Übgn. (röm. R.) 1. — H. **Müller**, Grundbegriffe u. Grundsätze demokrat. Sozialpolit. 1; Gesch. d. schweiz. Arbeiterbewegg. 2; Theor. d. schweiz. Arbeiterbewegg. 1. — M. **Saltzew**, Gesch. d. Sozialökon. seit Adam Smith 2; Volkswirtschaftspolit. 1. — P. **Gygax**, Probl. d. schweiz. Gewerbe- u. Mittelstandspolit. 1; Sem.-Übgn. 1. — E. **Wetter**, d. Trustbanken 1. — H. F. **Pfenninger**, Gesch. d. Strafrechtswiss. 2; Gefängniskde. 1. — G. v. **Cleric**, internat. Strafr. 1 m. 2.

Beauftr. Dozz.: Tit.-Pf. A. **Eleutheropulos**, soziol. Grundlag. d. Staatswissenschftn. 3; soziol. Sem. 1. — Pf. Hans **Wehrli**, Wirtschafts- u. Kolonialgeogr. v. Afrika 3; wirtschftsgeogr. Übgn. 1. — Pf. E. **Amberg**, Technik d. Personenversicherg. 1. — Dr. L. **Donati** (3. 8. 58) esercizi d'italiano moderno 2. — Tit.-Pf. O. **Waser**, lat. Elem.-Kurs I. 2 m. 2. — Dr. A. **Meyer**, Bedeutg. u. inn. Gestaltg. d. Presse 1.

III. Medizinische Fakultät.

Dekan: Heinr. **Zangger**.

Pff. ord.: H. **Eichhorst** (3. 3. 49) med. Klin. 5 m. 1½; Infekt.-Krhtn. 4; Magenkrkhtn. 1. — O. **Haab** (19. 4. 50) ophthalmol. Klin. u. Poliklin. 4; Augenspiegelkurs f. Vorger. 2. — Th. **Wyder** (3. 12. 53) geburtsh.-gynäkol. Klin. 3 m. 1½; Touchierstde. 1; Gynäkol. 3. — Gg. **Ruge** (1852) Histol. u. Anat. I. 5; Histol. (Gewebel.) 5; Demonstr. dazu; Präparierübgn. (m. Felix) (in 3 Kurs.) tägl. — Eug. **Bleuler** (30. 4. 57) psychiatr. Klin. 2 m. 2; allg. u. spez. Psychopathol. 1 m. 2; Kolloqu. f. Vorger. 2. — M. **Cloetta** (21. 7. 68) exp. Pharmakol. 4; Arbtn. im pharmakol. Inst. tägl. — Will. **Silberschmidt** (17. 1. 69) Hyg. I. 4; bakt. Kurs (m. v. Gonzenbach) 2 m. 2½; allg. Bakteriol. 1; Arbtn. im hyg. Inst. tägl. — O. **Busse** (6. 12. 67) spez. pathol. Anat. 4 m. 1½; Sektions- u. Demonstr.-Kurs (m. v. Meyenburg) 4 m. 2; pathol.-histol. Kurs II. 1 m. 2; diagnost. Übgn. 1; Labor.-Arbtn. f. Geübt. tägl. — Heinr. **Zangger** (6. 12. 74) d. Feststellgs-

Digitized by Google

verfahren, f. Jur. u. Med. 1; Krkht. u. Unfall 1; Demonstr. u. Übgn. 1 m. 2; Labor. tägl.; Begutachtgn. — Em. **Feer** (5. 3. 64) Klin. d. Kinderkrkhtn. 2 m. $1^1/_2$; diagnost. Kurs d. Kinderkrkhtn. 1 m. 2. — B. **Bloch** (19. 1. 78) Klin. d. Haut- u. Geschl.-Krkhtn. 2 m. $1^1/_2$; Diagn. u. Ther. d. Geschl.-Krkhtn. (prakt. Kurs) 1. — Walt. **Hess**, Exp.-Physiol. I. 5; physiol. Chem. u. Lehre v. d. Fermenten 2; Übgn. f. Vorger. 2 m. 2; Arbtn. im Labor. tägl. — O. **Naegeli** (9. 7. 71) (Tübingen) med. Poliklin. 3 m. $1^1/_2$; üb. Neurosen 1. — P. **Clairmont** (Wien) [Nachf. d. Pf. ord. Ferd. Sauerbruch (München)] (Chir.) kündigt später an.

Hon.-Pf.: G. **Huguenin** (21. 7. 40) (Pathol. u. Ther.) liest nicht.

Pff. ext.: Konst. **v. Monakow** (4. 11. 53) feinere Anat. d. Zentralnervensyst. II. $1^1/_2$; Arbtn. im hirnanat. Inst. tägl.; Nervenpoliklin. $1^1/_4$. — Walt. **Felix** (2. 12. 60) Knochen-, Bänder- u. Muskell. 6; topogr. Anat. I. 3; s. a. Pf. ord. Ruge. — K. **Schlatter** (18. 3. 64) allg. Chir. 3; Verbandl. m. Übgn. 2.

Dozz.: Konst. **Kaufmann** (5. 6. 53) Unfallmed. 2; Praxis d. schweiz. Unfallversicherg., inkl. Militärversicherg. 1 g. — Tit.-Pf. Hans **Meyer-Rüegg** (4. 7. 56) geburtsh. Operat.-Kurs 3. — F. **Rohrer** (30. 4. 48) otiatr. Kurs 2. — Tit.-Pf. Jak. **Bernheim** (25. 2. 68) Säuglingskrkhtn. u. -ernährg. 1. — Ant. **Bühler** (20. 10. 69) spez. physikal. Ther. d. Herz- u. Gefäßkrkhtn. 1; allg. Massage (Übgn.) 1 m. 2. — A. **Oswald** (1870) chem. Konstitut. u. pharmakol. Wirkg. 1; Hormonlehre 1. — O. **Veraguth** (13. 5. 70) Psychother. I. 1; Repetit. üb. Nervenkrkhtn. m. Demonstr. 2. — Tit.-Pf. E. **Sidler-Huguenin** (8. 5. 69) Augenverletzgn. in Bezug auf Unfall- u. Gerichtspraxis 1; Repetit. üb. Augenkrkhtn. 1. — Tit.-Pf. K. **Meyer-Wirz** (9. 9. 61) gynäkol. Poliklin. m. gynäkol. Untersuchgskurs 5. — Rud. **Hottinger** (2. 6. 67) Kurs d. urol. Diagnost., Cystosk. 1-2. — Ed. **Monnier** (1875) chir. Krkktn. d. Kindesalt. 1. — Tit.-Pf. Rob. **Nager** (9. 12. 77) Oto-, Rhino-Laryngosk. f. Anf. 2; Poliklin. d. Ohren-, Nasen- u. Halskrkhtn., f. Vorger. 2; Vollprakt. tägl. — Osk. **Wyss** (2. 3. 74) chir. Diagnost. 1. — Tit.-Pf. K. **Henschen** (1877) Chir. d. Kiefer u. d. Mundhöhle, f. Zahnarztkand. — Tit.-Pf. Hans **Maier** (26. 7. 82) psychiatr. Poliklin. 1 m. 2; psychiatr. Diagnost. u. Begutachtg. f. Vorger. 2; Wesen u. Erziehg. seelisch abnorm. Kinder u. Jugendlicher 2. — M. **Tièche**, Besprechgn. u. Demonstr. (Dermatol. u. Venerol.) 1. — M. **Minkowski**, Physiol. d. Großhirns 1; Bau u. Funkt. d. Gehirns 1. — H. **Brun**, Frakturen u. Luxat. 1 m. 2. — L. **Hirschfeld** (Hyg.) beurl. — W. **v. Gonzenbach**, Repetit. d. Hyg. 1 m. 2; Probl. d. Gesundhtspolit. u. Rassenhyg. 1; s. a. Pf. ord. Silberschmidt. — E. **Anderes**, gynäkol.-diagnost. Kurs am Phantom f. Anf. u. Vorger. je 1. — E. **Stierlin**, Verbandkurs 2. — D. **Herzfeld**, physiol. u. pathol. Chem. 1; mikrosk.-chem. Kurs (m. Liebmann) f. Anf. 3, f. Vorger. 2. — J. **Stähli**, Augenspiegelkurs f. Anf. 2; augenärztl. Untersuchgsmethdn. 2. — E. **Liebmann**, Röntgendiagnost. in d. inn. Med. 1; s. a. P.-D. Herzfeld. — H. **Hoessly**, orthopäd. Kurs 1; orthopäd. Poliklin. 2. — A. **Prohaska**, Poliklin. f. physikal. Heilmethdn. 3; physikal. Heilmethdn. 1; Diätet. inn. Krkhtn. 1. — Hedwig **Frey** (1877) Anat. d. Blut- u. Lymphgefäßsyst. 3; Demonstr. tägl. — H. **v. Meyenburg** (1887) Mißbildgn. 1;

Digitized by Google

histol. Kurs 1; s. a. Pf. ord. Busse. — E. Looser (1877) (Chir.) kündigt später an.

Zahnärztliche Schule.

Direktor: G. **Stoppany.**

Pff.: Dir. G. **Stoppany** (11. 12. 68) Poliklin. f. Zahn- u. Mundkrkhtn. (inkl. Extrakt.-Kurs) 6 m. 2; Pathol. u. Ther. d. Mundorg. 3; Anomalien d. Zahnstellg. u. ihre Orthopädik 1; orthodont. Prakt. $1^1/_2$. — Alfr. **Gysi** (31. 8. 65) techn. Labor. u. techn. Demonstr. tägl.; Histol. d. pathol. Zahngewebe 1; Zahntechnik u. Metallurg. f. Zahnärzte 1 m. 2. — Walt. **Hess,** zahnärztl. Klin. f. Anf. 2 m. 2, f. Vorger. 1 m. 3; Operat.-Kurs f. Vorger. 2 m. 3; Kronen- u. Brückenarbtn. 2 m. 2; operat. Zahnhlkde. 2.

IV. Veterinär-medizinische Fakultät.

Dekan: Arn. **Rusterholz.**

Pff. ord.: Erw. **Zschokke** (3. 8. 55) spez. Pathol. u. Ther. d. Haustiere 5; med. Spitalklin. 3 m. 2; Diätet. I. 1 m. 2. — Jak. **Ehrhardt** (31. 3. 63) gerichtl. Tierhlkde. 2; polizeil. Tierhlkde. 3; Arzneimittellehre u. pharmakol. Übgn. 5; Fleischschau 2; gerichtl.-seuchenpolizeil. Vollprakt. tägl. — Osk. **Bürgi** (23. 7. 73) spez. Chir. 4; Augenkrkhtn. 2; chir. Spitalklin. 2 m. 2; Operat.-Übgn. 3 m. 2. — Reinh. O. **Zietzschmann** (1879) Anat. d. Haustiere I. (2. Hälfte) 3, II. 3 m. 2 + 1; Präparieren m. Situs (m. Ackerknecht) 3 m. 2 + 2 m. 3; topogr. Anat. 1; selbst. Arbtn. im Labor. tägl. — Walt. **Frei** (21. 11. 82) Exp.-Physiol. 3 m. $1^1/_2$; allg. Pathol. 2 m. 2 + 1; Sektionen tägl.; Milchprüfgskurs $1^1/_2$; pathol.-bakt. Vollprakt. tägl.

Pf. ext.: Arn. **Rusterholz** (21. 5. 69) ambulator. Klin. tägl.; Bujatrik 3.

Doz.: E. **Ackerknecht,** Anat. I (1. Hälfte) 1 m. 2 + 1; angew. Anat. an Leichen klein. Haustiere 1 m. 2.

Beauftr. Doz.: Dr. **Heusser,** Klin. klein. Haustiere 1 m. 2; prakt. Hufbeschlag 2 m. 2.

V. Philosophische Fakultät.

a) Philosophisch-philologische Sektion [1]).

Dekan: F. **Lipps.**

Pff. ord.: Gerold **Meyer v. Knenau** (5. 8. 43) griech. Gesch. 4; Gesch. d. Revolut.-Zeit 1789—1814 4; histor. Sem.: krit. Übgn.

[1]) Die mit * bezeichneten Vorlesungen werden an der XI. (Freifächer-)Abteilung des eidg. Polytechnikums gelesen. Diejenigen Studierenden, welche diese oder andere Vorlesungen jener Abteilung (mathematisch-physikalischen, naturwissenschaftlichen, linguistisch-literarischen, historisch-politischen und künstlerischen Inhalts) hören wollen, haben sich unter Vorweisung ihrer Legitimationskarte innerhalb der vorgeschriebenen Zeit bei der Direktion der polytechnischen Schule für die betreffenden Fächer anzumelden, worauf sie dem Kassierer des Polytechnikums das Honorar zu entrichten haben.

Digitized by Google

(alte Gesch.), pädag. Übgn. (mittl. Gesch.) je 1 m. 2. — Hugo **Blümner** (9. 8. 44) Germania d. Tacitus 2; Lukian u. seine Zeit 1 g.; Sem. (Lukians Schrift: Wie man Geschichte schreiben soll) 1 m. 2; archäol. Übgn. 1 g.; griech. Skulptur (Kunst d. 4. Jahrh.) 2; Pompeji 2. — W. **Oechsli** (6. 10. 59) Schweizergesch. II. 3; Quellen z. Schweizergesch. I. 1 g.; *Kulturgesch. d. Schweiz im Spätmittelalt. 2; Konversat. 1 m. 2. — A. **Frey** (18. 2. 55) dtsch. Lit. (16. u. 17. Jahrh.) 3; Schiller 2; dtsch. Sem.: lit.-hist. Übgn. 1 m. 2, krit. Übgn. an Gedichten 1. — Alb. **Bachmann** (12. 11. 63) Einf. ins Gotische 2; Eddalieder 1; Mhd. 2; dtsch. Sem.: ahd. Übgn. (Forts.), sprachgesch. Übgn. (Namenforschgn.) je 1 m. 2. — Th. **Vetter** (28. 6. 53) ältere engl. Lit.-Gesch. 3, *English Autors of the 18th century 2; Chaucer's Canterbury Tales 1; engl. Sem.: a) angelsächs. Sprache, b) neuengl. Übgn. je 1 m. 2. — E. **Bovet** (24. 6. 70) histoire de la littérature franç. de 1885 à 1910 3; lecture de poètes symbolistes 2; Lekt. aus Petrarca's Canzoniere 1; Sem. (Chrétien de Troyes) 1 m. 2. — L. **Gauchat** (12. 1. 66) Morphol. franç. 2; ital. Formenl. 3; Phonétique historique de la langue franç. 2; roman. Sem. (Dialektol.) 1 m. 2. — P. **Schweizer** (9. 9. 52) dtsch. Verfassgsgesch. v. d. alt. Germanen bis ins spätere Mittelalt. 2; Quellenkde. d. allg. Gesch. d. 16. u. 17. Jahrh. 2; krit. Übgn. üb. Quellen d. Schweizergesch. (Sem.) 1 m. 2 g. — Willy **Freytag** (6. 6. 73) Erkenntnistheor. 2; Ethik 2; philos. Übgn. (symbol. Logik) 1 m. 2; Lesen u. Erkl. d. Platonisch. Politeia (griechisch) 1; Gesch. d. Pädag. 1 + 1 m. 2. — F. **Lipps** (6. 8. 65) Psychol. II. 3; Logik 2; d. Welt- u. Lebensanschauung in ihr. geschichtl. Entwicklg. 2; psychol. u. philos. Übgn. 1 m. 2; psychol. Inst. (exp. Übgn. u. selbst. Arbtn.) tägl.; pädag. Übgn. 1 m. 2. — Ed. **Schwyzer** (15. 2. 74) altslav. Texte 1; Einltg. in d. indische Philol. u. Altertumskde. 1; Sanskr. 2; griech. Dialektinschriftn. 3; griech. kursor. Lekt. 1; Sem. (lat. Synt. u. Stilist.) 2. — E. **Howald**, Entwicklg. d. griech. Lit.-Gesch. in Deutschld. im 18. u. 19. Jahrh. 1 m. 2; hellenist. Dichtg. 3; Übgn. z. antik. Metrik 1; Sem. (Lucilius u. Varros saturae Menippeae) 1 m. 2; Didakt. d. Unterr. in d. alt. Sprachen 2 g.

Pff. ext.: K. **Brun** (12. 9. 59) Leonardo da Vinci 1; kunstgesch. Übgn. 2. — Arth. **Wreschner** (9. 7. 66) Psychol. I. 3; Einf. in d. Exp.-Psychol. 2; Einf. in d. Philos. 2; Psychol. u. Erziehg. 1. — E. **Ermatinger** (21. 5. 73) dtsch. Lit. im 19. Jahrh. II (Hauptvertreter d. Dramas v. 1840—1880) 1; Jerem. Gotthelf, Gottfr. Keller u. C. F. Meyer 2; *dtsch. Dichtg. v. heute: Expressionist. u. Idealisten 1; stilist. Übgn. 1; dtsch.-pädag. Übgn. 1; Übgn. a. d. Lit. d. 19. Jahrh. 1 m. 2. — J. **Zemp**, frz. Kunst d. 18. Jahrh. 1 m. 2; dtsch. Kunst d. 18. Jahrh. 1 m. 2. — H. **Lehmann**, Altertumskde d. german. Frühzeit 1 m. 2; Erkl. ausgew. Sammelbestände d. Landesmuseums 1. — J. J. **Hess** (1866) Grammat. d. ägypto-arab. Umgangsspr. 2; Gesch. d. alt. Orients 4.

Pff. hon.: A. **Kaegi** (30. 9. 49) klass. od. vedische Sanskr.-Texte 1—2. — H. **Hitzig** (9. 5. 43) Oden d. Horaz 2.

Dozz.: Tit.-Pf. A. **Eleutheropulos** (24. 5. 69) Kunst u. Künstler 2; Gesch. d. Philos. v. d. Scholast. bis z. d. dtsch. spekulativ. Philos.

Digitized by Google

(Kant) 3; kurze Gesch. d. Soziol.. — Leone **Donati** (3. 8. 58) Scrittori del secolo XIX. 1. — Adelinę **Oberländer-Rittershaus** (1867) v. der Gyllembourg bis zur Lagerlöf. Ein Jahrh. skandinav. Frauenlit. 2. — Alex. **Ehrenfeld** (28. 8. 69) dtsch. Stilist. 1. — Tit.-Pf. Ed. **Fueter** (13. 11. 76) engl. Gesch. (19. Jahrh.) 1; frz. Verfassgsgesch. v. d. Kapetingern bis z. Revolut. 1; Übgn. z. frz. Verfassgsgesch. 1. — Tit.-Pf. O. **Waser** (23. 9. 70) archaische Kunst d. Griechen (bis Myron) 2; griech. u. lat. Elem.-Kurs I. je 2 m. 2. — Siegfr. **Weber** (30. 10. 70) Rembrandt van Rijn 1; engl. Malerei 1; ital. Malerei d. 15. Jahrh. (Frührenaiss.) 2; Übgn. 1 g. — M. **Schinz** (16. 10. 64) Gesch. d. neuer. Philos. v. Fichte an 1 m. 2. — R. **Pestalozzi** (10. 1. 81) Hauptwerke d. german. Poesie v. d. Völkerwanderg. bis z. d. Kreuzzügen 1; altschweiz. Dichtgn. (15. u. 16. Jahrh.) 1. — Tit.-Pf. J. **Jud**, Probl. d. roman. Wortgesch. 1; altfrz. Lekt. 2. — A. **Schär** (10. 10. 74) Storms Leben u. Dichtgn. 1; dtsch. Lyriker d. Neuzeit 1; Theor. u. Ästhet. d. Lyrik 1. — Ed. **Bernoulli** (6. 11. 67) Bach als Kantor 1; Spielleute, Minne- u. Meistersänger 1; d. Musik im Altert. u. Frühmittelalt. 1. — E. **Radecke** (8. 12. 66) (Musikwiss.) beurl. — Rob. **Seidel** (23. 11. 50) Pestalozzi u. s. Pädag. als Früchte d. Aufklärg., d. Gesellsch.- u. Staatsumwälzg. 1. — E. **Gagliardi** (7. 1. 79) Lekt. v. Quellen z. europ. Gesch. d. 15. u. 16. Jahrh. 2. — H. **Nabholz** (12. 6. 74) Schweizergesch. im 19. Jahrh. 1 m. 2. — R. **Faesi** (10. 4. 83) neueste Strömgn. d. dtsch. Lit. 1; Übgn. (dtsch. Drama) 1—2. — E. **Walser** (11. 4. 87) Lod. Ariosto ed i suoi tempi 1; Voltaire et Rousseau 1. — F. **Hegi**, Gesch. d. Bodenbewirtschaftg. u. d. Bauernstandes in d. Schweiz 1—2. — F. **Stadler**, Gesch. d. Kunst v. 1850 an 2. — J. **Suter**, Gesch. d. neuer. Psychol. (v. Descartes an) 2; Leib u. Seele 1. — W. **Klinke**, Pestalozzi u. s. Zeit 1. — K. **Dürr**, Kant 1; Humes Untersuchg. üb. d. menschl. Verstand (Lekt.) 1; Gesch. d. Versuche, eine internat. Sprache zu schaffen 1. — H. **Stettbacher**, spez. Didakt. d. Primar- u. Sekundarschulunterr.; Unterr.-Praxis d. Primar- u. Sekundarschule; Besprechg. d. Lektionen 1 m. 2; d. Schule im Dienste d. werdend. Persönlichkt. 2. — G. **Bohnenblust** (1883) dtsch. Mystiker 1; Lekt. d. Spamerschen Texte „aus d. deutsch. Mystik" 1. — K. **Escher** (21. 10. 82) venezian. Malerei 2; kunstgesch. Übgn. 2 g.

Beauftr. Doz.: M. **Zollinger**, Einf. in d. Deutschunterr. 2.

b) Mathematisch-naturwissenschaftl. Sektion.

Dekan: Alfr. **Wolfer.**

Pff. ord.: Haruthiun **Abeljanz** (14. 4. 49) qualitat. chem. Anal. 2; Anltg. z. chem. Arbtn f. Med. 1; Kolloqu. 1 g.; chem. Prakt. f. Med. u. Veter. 3 m., f. Naturwiss. 3 Tage, f. Lehramtskand. 6; Untersuch. v. Lebensm. 4. — Ulr. **Grubenmann** (15. 6. 50) *Mineral. 4; *Mineralbestimm. 1 m. 2 + 1; *makrosk. Gesteinsbestimm. 1; *mineral-petrogr. Übgn. am Polarisat.-Mikroskop (Anf.-Prakt.) 1 m. 2; *Prakt. f. Vorger. 6 od. tägl.; *Übgn. im mineralchem. Labor. 6 od. tägl. — Hans **Schinz** (6. 12. 58) Botan. I., f. Med. 2 + 1 m. 2; systemat. Botan. I., f. Naturwiss. 3; Bestimm. v. Kryptogamen f. Anf. (in Grupp.) je 1; Bestimm. (Thallophyten) f. Vorger. 1; botan. Halbprakt. 1—3

Digitized by Google

m. halbtg.; Vollprakt. f. Vorger. u. Leitg. selbst. Arbtn. tägl. — Alfr. **Werner** (12. 12. 66) anorg. Exp.-Chem. 6; chem.-analyt. Prakt. f. Chem. tägl.; chem. Prakt. f. Vorger. tägl.; chem. Halbprakt. f. Naturwiss. halbtg. — K. **Hescheler** (3. 11. 68) vergl. Anat. 6; zool.-vergl. anat. Vollprakt. f. Vorger. (m. Frl. Daiber) tägl.; Leitg. selbst. Arbtn. (m. Strohl u. Frl. Daiber) tägl.; Paläontol. d. Wirbeltiere exkl. Säuget. 2. — Alfr. **Ernst** (21. 2. 75) allg. Botan. I. 4; botan.-mikrosk. Übgskurs 1 m. 2; exp. Vererbgs.- u. Abstammgsl. 1; botan. Halbprakt. 1—3 m. halbtg.; Vollprakt. (allg. Botan.) tägl.; Besprechg. neuerer Lit. (m. Tröndle) 1 g. — Hans **Schardt** (18. 6. 58) *allg. Geol. 4; *Repetit. 1; *geol. Anf.-Prakt. 1 m. 3; *geol. Prakt. f. Vorger. tägl.; *Kolloqu. 1; Geol. d. Schweiz (ausgew. Kap.) 1. — Hans **Wehrli**, physische Geogr. I. 3; Länderkde. u. Wirtschaftsgeogr. v. Afrika 3; Einf. in d. Völkerkde. 2; Übgn. z. Länderkde. d. Schweiz 2—3; wirtschftsgeogr. Übgn. (m. Bernhard) 1; geogr. Sem. 2. — Edg. **Meyer** (5. 3. 79) Exp.-Phys. 5; Phys. (ausg. Kap.) 1; physikal. Prakt. f. Anf. 1 m. 4, f. Vorger. halbtg.; Leitg. wiss. Arbtn. tägl.; physikal. Kolloqu. 1 m. 2 g. — Rud. **Fueter** (30. 6. 80) Einf. in d. mathem. Behdlg d. Naturwissenschftn. 1 m. 2 + 2; Übgn. dazu 1; Theor. d. automorph. Funkt. 2 + 1 m 2; mathem. Sem. 1. — O. **Schlaginhaufen**, Morphol. d. Menschenrass. I. 2; kraniometr. u. osteometr. Kurs f. Anf. 2; Anat. u. Physiol. d. Menschen I., f. Nichtmed. 3; Repetit. dazu 1 g.; anthropol. Vollprakt. tägl.; Anthropol. v. Asien 2.

Pff. ext.: Alfr. **Wolfer** (27. 1. 54) *Einltg. in d. Astron. 1 m. 2 + 1; *Übgn. dazu 1 m. 2; *Bahnbestimm. v. Planet. u. Kometen 1 m. 2. — J. **Strohl** (1886) exp. Zool. 3; Fortpflanzg. u. Vererbg. im Tierreich 2; Echinodermen 1; s. a. Pf. ord. Hescheler. — Andr. **Speiser** (10. 6. 85) Diff.- u. Integr.-Rechng. I. 4; Übgn. dazu (Prosem.) 1; Galois'sche Theor. d. algebr. Gleichgn. 2 + 1 m. 2; mathem. Sem. — P. **Karrer** (1889) aromat. Chem. I. 3, III (Farbstoffe) 1; Stereochem. 2.

Dozz.: Louis **Rollier** (19. 5. 59) Petrefaktenkde.: Protozoen, Anthrozoen u. Molluscoiden 2; Stratigr. (Tertiärformat.) 2. — Tit.-Pf. Alfr. **de Quervain** (25. 6. 79) geogr. Sem. (m. Wehrli) 2; Wetterkde. 1. — Tit.-Pf. H. **Greinacher** (31. 5. 80) Radiol. III. 1; radiol. Prakt. f. Naturwiss. u. Med. 1 m. 4. — Heinr. **Brockmann** (23. 5. 79) d. Pflanze in schweiz. Sitten u. Gebräuch. 1; Vegetat. v. Europa 1 m. 2. — A. **Theilung** (12. 5. 81) Anthropobotan. I (d. Halbkulturformat.) 1. — G. **Jantsch** (9. 7. 82) (Chem.) beurl. — Sinai **Tschulok** (16. 4. 75) Deszendenzl. 2. — P. **Bernays** (1888) Mengenlehre 3. — Frl. M. **Daiber**, zootom.-mikrosk. Übgskurs f. Anf. 1 m. 4; vergl. Embryol. d. wirbellos. Tiere 2; s. a. Pf. ord. Hescheler. — S. **Ratnowsky**, Thermodynam. 2 m. 2; Übgn. dazu 1; kinet. Theor. d. Gase 1 m. 2. — J. **Dubsky**, Gesch. d. Chem. 1. — J. **Lifschitz**, physikal. Chem. II. 2; Thermochem. 1; Anwendgn. d. Spektrosk. auf chem. Probleme 1. — M. **Wolfke**, Maxwellsche Gleichgn. d. Elektrodynam. 2. — A. **Naef**, vergl. Anat. d. Nervensyst. 2. — Arth. **Tröndle** (6. 7. 81) Morphol. u. Physiol. d. Bakterien 1; s. a. Pf. ord. Ernst. — H. **Bernhard**, allg. Agrargeogr. 1; wirtschftsgeogr. Übgn. (m. Wehrli) 1. — O. **Flückiger** (1881) Morphol. d. Schweizer Mittellandes 2. — C. A. **Agthe** (1886) Kohlenhydrate

Digitized by Google

1. — B. **Peyer** (1885) Paläontol. d. Coelenteraten 1. — A. **Knabenhans** (1880) (Ethnol.), F. **Tank** (Phys.) u. K. W. **Meissner** (Phys.) kündigen später an.

Beauftr. Dozz.: Dr. K. **Brandenberger**, allg. Didakt. d. mathem.-naturwiss. Unterr. 2. — Dr. F. **Gonseth**, darst. Geom. 2 m. 2. — Dr. U. **Seiler**, Didakt. d. physikal. Unterr. 2. — Dr. E. **Zollinger**, Didakt. d. geogr. Unterr. 2.

Künste: Musikdir. K. **Attenhofer** (4. 5. 37) Gesangverein d. Stud. — Alfr. **Hartmann** u. E. **Hüeblin**, Stenogr. — K. **Kirmeß**, Fechtunterr. — M. **Oser** u. Chr. **Hess**, Reitunterr. — Univ.-Turnverein. — Schießübgn. f. alle Hörer d. Univ. honorarfrei.

Bibliotheken.

Zentralbibliothek, geöffnet wochentags v. 9—12 u. 1½—6 Uhr. Bücherausgabe 10—12 u. 1½—4½ Uhr (Sonnab. bis 4 Uhr).

Dir.: Dr. H. **Escher**. — Stellvertr.: Dr. Hans **Barth**.

Juristische Bibliothek, geöffnet Mittwoch u. Freitag ½2—¼3; an den übrigen Wochentagen ½2—2 Uhr. *Bibl.:* Rud. **Letsch**.

Bibliothek der veter.-med. Fakultät, geöffnet Montag, Mittwoch u. Freitag v. 2—3 Uhr. *Bibl.:* Pf. **Zietzschmann**.

Lesezimmer des akademischen Lesevereins beider Hochschulen, geöffnet täglich 8—12 u. 1—6 Uhr abends.

Anstalten und Sammlungen der Hochschule und von ihr zu benutzende Institute.

Physikal. Institut: Dir. **Meyer**. — Chem. Laboratorium, Abt. A.: Dir. Pf. **Werner**. Abt. B.: Dir. Pf. **Abeljanz**. — Sternwarte: Dir. Pf. **Wolfer**. — Mineralog.-petrogr. Sammlung: Dir. Pf. **Grubenmann**. — Geolog. u. paläontol. Sammlung: Dir. Pf. **Schardt**. — Botan. Museum, systemat.-botan. Laborat. u. botan. Garten: Dir. Pf. **Schinz**. — Institut f. allg. Botanik: Dir. Pf. Alfr. **Ernst**. — Zool. Museum: Dir. Pf. **Hescheler**. — Sammlg. f. Völkerkde. d. Univers.: Vorst. Pf. **Wehrli**. — Anat. Institut: Dir. Pf. **Ruge**. — Anthropol. Inst.: Dir. Pf. **Schlaginhaufen**. — Physiol. Inst.: Dir. Pf. **Hess**. — Hyg. Inst.: Dir. Pf. **Silberschmidt**. — Pathol.-anat. Inst.: Dir. Pf. **Busse**. — Pharmakol. Institut: Dir. Pf. **Cloëtta**. — Gerichtsärztl. Labor.: Dir. Pf. **Zangger**. — Med. Klinik: Dir. Pf. **Eichhorst**. — Chir. Klinik u. Poliklin.: Dir. Pf. **Clairmont**. — Ophthalmol. Klinik u. Poliklin. (Augenklinik): Dir. Pf. **Haab**. — Geburtsh.-gynäkol. Klinik u. Poliklin.: Dir. Pf. **Wyder**. — Psychiatr. Klinik: Dir. Pf. **Bleuler**. — Med. Poliklinik: Dir. Pf. **Nägeli**. — Kinderklin.: Dir. Pf. **Feer**. — Dermatol. Klin. u. Poliklin.: Dir. Pf. **Bloch**. — Nervenpoliklinik: Dir. Pf. v. **Monakow**. — Hirnanat. Inst.: Dir. Pf. v. **Monakow**. — Poliklin. f. physikal. Heilmethdn.: Dir. Dr. **Prohaska** (i. V.). — Zahnärztl. Inst.: Dir. Pf. **Stoppany**. — Psychol. Labor.: Dir. Pf. **Lipps**. — Vet.-med. Anst.: I. Tierspital: Dir. Pf. **Zschokke**; a) chir. Klin., Leiter Pf. **Bürgi**; b) med. Klin., Leiter Pf. **Zschokke**; c) ambulator. Klin., Leiter Pf. **Rusterholz**. II. Pathol. Inst.: Dir. Pf. **Frei**. III. Anat. Inst.:

Digitized by Google

Dir. Pf. **Zietzschmann.** — Seminarien, Kunstsammlungen usw.: Theol. Seminar: Leiter sämtl. ord. Professoren. — Staatswiss. Seminar: Leiter Professoren u. Dozenten, gemäß Beschluß d. Fakultät. — Sozialökon. Sem.: Leiter Pf. **Sieveking.** — Handelswiss. Seminar: Leiter Pf. **Bachmann.** — Philol.-pädag. Seminar: Leiter Pff. **Blümner, Schwyzer** u. **Howald.** — Deutsch. Seminar: Leiter Pff. A. **Frey, Bachmann, Ermatinger.** — Roman. Seminar: Leiter Pff. **Bovet** u. **Gauchat.** — Engl. Seminar: Leiter Pf. **Vetter.** — Histor. Seminar: Leiter Pff. **Meyer v. Knonau, Oechsli, Schweizer** u. **Brun.** — Philos. Seminar: Leiter Pff. **Freytag** u. **Lipps.** — Mathem. Seminar: Leiter Pf. **Fueter.** — Geogr. Seminar: Leiter Pf. **Wehrli.** — Archäol. Sammlung: Dir. Pf. **Blümner.** — Kupferstich-Sammlung: Dir. Pf. **Seippel.** — Kunstgesch. Appar.: Leiter Pff. **Brun** u. **Zemp.**

Preisaufgaben für die Jahre 1917/18.

Philos. Fak. I: „Die Namen der Waldbäume in den romanischen Sprachen."

Philos. Fak. II: „Es ist die Theorie der von H. Weber im Falle der komplexen Multiplikation aufgestellten Teilungskörper der elliptischen Funktionen zu entwickeln; in einzelnen Fällen sind solche Teilungskörper zahlenmäßig zu berechnen."

Preisaufgaben für die Jahre 1918/19.

Theol. Fak.: „Wie verhalten sich die Anforderungen des Apostels Paulus an den Lebenswandel der Christen zu seiner Rechtfertigungslehre?"

Rechts- und staatswiss. Fak.: „Welche Mittel hat die Schweiz, den Bezug der Rohstoffe aus dem Auslande sich zu sichern?"

Med. Fak.: „Die intrapleuralen Reflexe und ihre Bedeutung bei operativen Eingriffen."

Die Preisaufgaben sind für die Jahre 1917/18 bis zum 31. Dezember 1918, für die Jahre 1918/19 bis zum 31. Dezember 1919 an das Rektorat anonym einzureichen.

Akademische Vereinigungen.

Commentwaffe: Korbschläger.

Corps: im ASC. (cf. S. I. a. 1): Alamannia, gest. 24. 7. 74 als ak.-polyt. Vb. Blau-Helvetia [von der Schweiz. Stud.-Vb. abgetrennt; h.blau-weiß-rot, P. Silber, Ff. blau-rot, P. rot bzw. weiß, h.rote M.], im ACV. s. SS. 76, 1889 beh. aufgelöst, rek. als C. Alamannia [schwarz-silber-blau, Ff. schwarz-blau, blaue M.], aufgelöst 24. 2. 98, rek. 26. 4. 98 als C. Allobrogia, s. 9. 2. 99 wieder Alamannia, susp. 1914 aus Anlaß des Krieges, rek. WS. 16/17. Schwarz-silber-blau, Ff. schwarz-blau, P. Silber, h.blaue St. (26. 4. 98 bis Jan. 1902 gelb-weiß-h.blau, Ff. gelb-blau, P. weiß, gelbe M., s. Ende Juni 99 h.blaue St.) X, XX, XXX. Kn.: Meyerei, Spiegelgasse 2; Café: Saffran; Stammtisch: Kronenhalle.

Digitized by Google

Turnerschaft in der SAT. (cf. S. I. a. 2): Utonia, gest. 1824 als Univ.-Turn-V., geschlossene Vb. s. 21. 2. 73, s. WS. 99/00 Lebens-Vb. unter Verschmelzg. m. d. Polytechniker-Turn-V. u. d. Veterinär-T.-V., SS. 03 verschmolzen m. d. Sport- u. Fecht-Vb. Sparta (schwarz-grün-schwarz), seit WS. 05/06 T. Utonia, SS. 06 verschmolzen m. d. polyt. Vb. Gymnastica (gest. II. 1906; d. blau-weiß-rot, rote M.). Weiß-blau, P. Silber, h. blaue M., Füchse Burschenfarben. U.S. Kn.: Pfauen.

Korporationen m. u. S. u. BM.: Helvetia, Sekt. der Schweiz. Stud.-Vb. (cf. S. II. c. 1), gest. August 1832, susp. 1836, rek. 1. 9. 49 (rot-weiß-rot, P. Gold, rote M.), s. 29. 9. 49 Helvetia, 1855 bis 57 Fusion m. Zofingia als Neuzofingia (rot-weiß-rot, P. Gold, blaue M.), rek. 1863, susp. 1874 bis 25. 11. 93. Weinrot-weiß-weinrot, P. Silber, hellrote M. (bis Ende WS. 93/94 rote St.). Kn. u. Br.: Zunfthaus zur Saffran; Stamm: Elite-Hotel. — Neu-Zofingia, Vb. mit nationaler Tendenz, 21. 5. 1903 von Zofingia abgetrennt. H. blau-weiß-rot, Ff. blau-rot, P. Gold, weiße M. u. Fm., E. W. Kn.: Weißer Wind, Oberdorfstr.; Café: Schneebeli, Universitätsstr. 19. Kartell in Jurassia-Basel s. 16. 6. 1909. — Gesellsch. Deutscher Studierender Teutonia, frschl. Vb. m. burschenschaftl. Prinzipien, gest. 27. 12. 65 als deutsch-nat. Vb., hervorgeg. aus d. B. Germania (gest. 1860 als Zürcher Schüler-Vb., s. 64 Stud.-Vb., susp. 1865; schwarz-rot-gold, schwarze M.), 10. 1. 65 konstit. als lose Vg. aller stud. Deutschen, s. Ende 90er Jahre ftr. Vb. m. u. S. u. BM. Schwarz-rot-gold, Ff. schwarz-rot, P. Gold, schwarze M. Kn.: Altheidelberg, Zürichbergstr. 19; Br.: Café Métropole. X, XX, XXX. PVh. m. Helvetia-Bern. — Ivria, Jüd.-ak. Korporation im KJK. (cf. S. VII. 4), gest. 4. 7. 1914. Grün-schwarz-gold, Ff. grün-schwarz (Brander: grün-schwarz-grün), P. Gold, grüne M. Kn.: Bellevue.

Korporationen mit freigestellter Satisfaktion: Rhenania, freischl. Vb., gest. 1905, bis WS. 07/08 Merovingia. Violett-weiß-rot, Ff. violett-weiß, P. Silber, violette M. Kn.: Plattengarten; Br.: Hotel Romer. — Stud. Gesang-V., gest. 1818 als Singgesellschaft d. Stud., rek. 1831 u. als StGV. 22. 1. 49. Bei offiz. Gelegenheiten blau-weiß-blaue Schl. Lokal: Bollerei, Schifflände. — Stella, Sekt. der Stella Centrale (cf. S. III. 2), gest. 15. 11. 75. Violett-weiß-violett, P. Gold, violette M. mit gold. Stern. Lokal: Neue Beckenhofstr. 61. — Manessia, gest. 1881 als Pädagogia, V. Stud. d. philos. Fakultät, s. SS. 1906 Manessia, ftr. s. 06. Rot-weiß-gold, P. Gold, d. rote (anfangs gelbe) M. Kartell m. Halleriana-Bern. Kn.: Schönlein, Schönleinstr.; Br.: Saffran. — Jurassia, abstinente Burschenschaft, als Vb. abstinenter Stud. gest. 2. 11. 1910. Gelb-weiß-blau, P. weiß, h. blaue M. Ohne e. W. Kartell m. Rhenania-Basel s. 20. 11. 1910; FVh. m. Iberia-Stuttgart s. Frühj. 13. Lokal: Rigiblick.

Nichtkonfessionelle Korporationen mit MV.: a) Zofingia (cf. S. II. d. 1), gest. 1. 11. 1818, rek. 20. 5. 1903. Rot-weiß-rot, P. Gold, weiße M. Kn.: Hotel Henne, Rüdenplatz. — b) m. ethischem Prinzip: Carolingia, gest. 31. 1. 93 als christl. Stud.-V., s. SS. 93 als Vb. Carolingia im Bund (cf. S. I. b. 1), ftr. s. 1. 12. 93. Blau-gold-schwarz, P. Gold, d. blaue M. FVh. m. d. Wingolfsbund. Kn.: Café Paradepl.

Digitized by Google

Kathol. Korporationen m. MV.: a) Sekt. des Schweiz. Stud.-V. (cf. S. II. d. 2): Turicia, gest. 11. 1. 61, s. 73 kathol. Vb. Orange-weiß-grün, Ff. orange-weiß, P. Silber, orangerote M. Lokal: Simplon. — Kyburger, 23. 2. 1912 gest. v. Turicia. Rosa-weiß-grün, Ff. rot-grün, P. Silber, fleischrote M. (früher St.). Kn.: Seehof. — b) Ak. wissensch. Gesellsch. Renaissance, gest. WS. 1903/04; o. A. FVh. zu Renaissance in Basel, Freiburg, Zürich. (Verband cf. II. e. 5). Lokal: Saffran.

Wissenschaftl. u. Fachvereine: Ak. Theolog. V., gest. 18. 5. 70. Violett-weiß-blau. Kn.: Pfauen. — Klinikerschaft, gest. SS. 09. Lokal: Café Ost. — Zahnärztl. Klinikerschaft. Adr.: Zürichbergstr. 8. — Lehramtskandidaten-Verband, gest. WS. 08/09. Blau-weiß-rot. Lokal: Beatus. — Pharmaz.-V. — Gesellsch. d. Universitäts-Chemiker, gest. WS. 08/09. Kn.: Weißes Kreuz, Seefeldstr. — *Forst-V., gest. 5. 12. 61. Grün-weiß-grün, P. Gold, grünes Barett. Kn.: Meyerei. — *Landw. V., gest. 1871. Weiß-d.grün-rot, P. Gold, grüne Samt-M. Kn.: Weißes Kreuz, Seefeldstr. — *Architektura, gest. 1879. Weiß-blau-weiß, P. Gold, schwarzes Barett, n. g. Adr.: Tech. Hochsch. — *Ak. Ing.-V., gest. 1890. Weiß-rot, P. Gold, schwarzes Barett. Br.: Techn. Hochsch. — *Chemiker-V., gest. 8. 12. 93. Schwarz-weiß-schwarz, P. Silber, schwarzes Barett. Lokal: Beatenhof. — *Naturwiss. V.; schwarz-weiß-grün, P. Silber. Lokal: Plattengarten. — *Masch.-Ing.-Verein, gest. 1893. Rot-weiß, P. Gold, schwarzes Barett. — Wirtschaftswissenschaftl. V., gest. SS. 1916. Lokal: du Pont. — Huttenbund, gest. WS. 1917/18. — Die mit * bezeichneten Fachvereine bilden den Verband der Polytechniker (gest. 1863 als polytechnischer V., erneuert 1878, bis 1889 V. d. Polytechniker); Farben bei offiziellen Anlässen: weiß-rot.

Sonstige Vereine: Christl. Stud.-Vg. (cf. S. IV. 1). Lokal: Culmannstr. 51. — Libertas, Sekt. des schweiz. ak. Abstinentenvereins (cf. S. IV. 2), gest. 1893 als Ak. Abst.-V. Lokal: Gemeindestr. 48. — Autonomia, gest. 1900, Sekt. d. abst. Schweiz. Stud.-Liga (cf. S. IV. 3). — Stud.-Orchester-V., gest. SS. 93. Rot-weiß-blau. Lokal: Waag. — Ak. Alpenclub, gest. 1895. Lokal: Saffran. — Schachklub; blau-weiß-schwarz, Bz. Lokal: Saffran. — Luxemburger V. Violett-weiß-rot. Kartellvereine zu Freiburg i/d. Schw., Aachen, Lüttich und Löwen. — Niederländ. V. Hollandia, gest. April 88. Orange-weiß-blau, d.blaues Barett m. gold. Löwen. Kn.: Blaue Fahne; Br.: Saffran. — Hellenischer Verein, gest. 1875. Hell-blau-weiß-hellblau, P. Silber, weiße M. (Verband cf. S. VII. 1). Kn.: Hotel Wanner. — Società Studenti Italiani, gest. 1895. Grün-weiß-rot, n. g., d.blaue M. Lokal: Café du Nord. — Società Studenti Ticinesi, Tessiner Stud.-V., gest. 1911. Rot-blau, blaue M. m. Kreuz. Lokal: Café Schneebeli. — Sociedad Sudamericana, gest. 25. 5. 1915. Blau-goldgelb, P. Gold. Lokal: Rämistr. 35. — Société des Alsaciens-Lorrains. — Société des Etudiants Français. — V. Südslav. Stud., gest. 1909. Lokal: Bergstr. 159. — Nordiska, skandinav. V., gest. 22. 2. 78. Rot-weiß-blau-gelb. Lokal: Kronenhalle.

Digitized by Google

— Ak.-soziale Vereinigung. — Polyt. Ruderklub, gest. 13. 1. 71. D.blau-weiß-gold, Bz. Kn.: Baur au Lac. — Poln. Unterstützungs-V. — Russ. Stud.-V. Lokal: Rötelstr. 37. — Russ. Unterstützungskasse. Lokal: Steinberg, Scheuchznerstr. 30. — Suisses Romands. Rot-weiß-rot, P. Gold, schwarzes Barett. Lokal: Bierhalle Krug. — Ungar. V., gest. 1863. Lokal: Tivoli. — Allg. ak. Abstinentenverband, gest. WS. 1911/12. — Internat. Stud.-Verein Corda Fratres, Sekt. Zürich, gest. WS. 13/14, susp. 1915. — Ak. Freischar (cf. S. IV. 4). — Jüd. Stud.-Klub, gest. 21. 8. 1906, 4m Ostjüd. Stud.-Verband (cf. S. VII. 6). Lokal: Plattengarten. — Ak. Zionisten-Verein Hechawer, gest. 1914 (Verband cf. S. VII. 5). Lokal: Rämistr. 4. — Jüd. Unterstützungskasse (cf. S. VII. 7). Lokal: Steinberger, Zürichbergstr. 22. — Serbischer V., gest. XI. 1915. — Iberia, span.-portugies. V. — Gymnastische Gesellsch., gest. 1915. Adr.: Untere Zäune 1. Zweck: Schaffung eines ak. Sportplatzes an den Zürcher Hochschulen. — Sozialdemokr. V., gest. SS. 17.

Freie Studentenschaft d. Univ. Zürich (cf. S. V), gegr. 11. 5. 97. Weiß-blau. Lokal: im Univ.-Gebäude.

An Stelle des Allg. Delegierten-Convents, der Korporationen u. Wilde vertrat und 16. 2. 12 aufgelöst wurde, besteht der **Corporationen-Verband** (CV.), dessen Organe der Vorstand (Präses, Quästor, Aktuar) u. der Delegierten-Convent (DC.) sind. In den DC. entsendet jede zugehörige Korp. 2 Vertreter. Zu den Versammlungen des DC., in denen über feierl. Aufzüge beschlossen wird, ist für die Freistudentenschaft deren Präses u. der Vertreter einer Fakultät zu laden. Die Stellung letzteren Vertreters wechselt semesterweise unter den Fakultäten. Die semesterweise wechselnde, ausgeloste Reihenfolge der Korp. ist folgende: 1. Stud.-Gesang-V.; 2. [Tigurinia]; 3. Neu-Zofingia; 4. Helvetia; 5. Stella; 6. Alemannia; 7. Jurassia; 8. Manessia; 9. Utonia; 10. Carolingia; 11. Turicia; 12. Rhenania; 13. Kyburger; 14. Teutonia. Der 5gliedrige Vorstand der Freistudentenschaft, dem sich die übrigen nichtinkorp. Stud. anschließen, hat seinen Platz in der Mitte des Zuges. Die Besetzung der Vorstands-Chargen wechselt in obiger Folge. WS. 16/17 hat sich ein „Initativkomitee" (Freistudenten u. Zofinger) gebildet behufs Neuordnung der Studentenvertretung. — Außerdem besteht ein „Loser Verband schlagender Korporationen".

Ehemalige Korporationen: Taurisca, C., Anf. 30er Jahre. — Helvetia, C., Anf. 40er Jahre. — Hilaria, fr. C., gest. Juni 47, susp. April 49. D.blau-weiß-rot. — Rhenania, gest. als fr. C. 11. 11. 55, im WSC. (cf. I. a. 2) s. 29. 12. 63, susp. WS. 64/65, rek. a. d. Techn. Hochsch. Aachen 3. 12. 71, susp. 15. 10. 80, rek. in Braunschw. 7. 5. 92. — Teutonia, gest. als L. 14. 12. 60, aufgelöst 31. 6. 65, rek. 15. 12. 65 als L. Frisia a. d. Techn. Hochsch. Karlsruhe, s. 6. 12. 86 C., s. 26. 5. 87 im WSC. (cf. I. a. 2). — Helvetia, gest. 1861, C. im WSC. (cf. I. a. 2) s. 29. 12. 63, susp. WS. 64/65. Schwarz-weiß-rot. — Tigurinia, gest. 11. 11. 50, s. 6. 6. 62 im K. SCV., susp. 1870 bis Mai 73, 10. 2. 84 bis 14. 10. 93 u. s. 1. 8. 1914. Rot-weiß-d.blau, Ff. rot-blau, P. weiß, d.blaue M.

Digitized by Google

(s. 12. 5. 03 im SS., 14. 4. 03 bis 4. 7. 07 auch im WS. weiße St.). X, XX, XXX. — Helvetia, C. im K. SCV. (cf. I. a. 1), gest. 15. 2. 50 als Vb., C. s. 15. 2. 78, susp. 7. 5. 85. Moosgrün-gold-rot, Ff. grün-rot, P. Gold, grüne M. — Franconia, schlagende Vb., gest. 1888 als Rhenania, susp. 1902. Schwarz-gelb-blau, schwarze M. — Allg. Burschensch. Goliarda, gest. 16. 7. 97, susp. 1900. Blau-weiß-moosgrün, Ff. weiß-grün, moosgrüne M. — B. Raetia, gest. 15. 6. 99 (vom Univ.-Turn-V. abgetrennt), susp. 1900. Rot-weiß-blau, Ff. rot-blau, orangerote M. — Arminia, alldeutsche Vb., gest. 14. 5. 1903 als ak. Landsmannsch. der Deutsch-Österreicher, s. SS. 05 ftr. Vb. Arminia. Grün-schwarz-gold, Ff. grün-schwarz, grüne M.

Digitized by Google

III. Dänemark.

KOPENHAGEN.

Universität.

Gegründet 1478.

Das Vorlesungs-Verzeichnis war z. Zt. noch nicht eingetroffen.

IV. Norwegen.

KRISTIANIA.

Königliche Frederiks-Universität.

Gegründet 1811.

Immatr. f. Ausl. 20 Kr. Staats-Examen 20 Kr. Chem. Labor. f. Stud. 20 Kr., f. Pharmaz. 32 Kr. Metallurg. Labor. 12 Kr.

Rektor: Bredo **Morgenstierne** (jur. Fak.). — *Dekane:* **Brun, Morgenstierne, Hoist, Aall, Stormer.**

I. Theologische Fakultät[1]).

Dekan: Lyder **Brun.**

Pff. ord.: Sim. **Michelet** (8. 2. 63) (14. 11. 96) Jesaja 6—12 3; schriftl. Übgn. üb. alttest. Theol., dann Übgn. üb. alttest. Apokryph. u. Pseudepigraphen f. Vorger. — Lyder **Brun** (18. 2. 70) (28. 9. 97) Matthaeus-Ev. (letzt. Kapitel) 2; Examinat. üb. Jesu Verkündigg. nach d. Synoptikern 1 m. 2. — Andr. **Brandrud** (26. 2. 68) (18. 12. 97) Gesch. d. alt. Kirche (Schluß) 3, dann Kirchengesch. d. Mittelalt. (Forts.); schriftl. Übgn. (norweg. Kirchengesch.) 1 m. 2. — Joh. **Ording** (19. 1. 69) (27. 1. 06) theol. Enzyklop. (Forts. u. Schluß) 1; Relig.-Lehre (prinzipiell. Tl.) 2; schriftl. Übgn. (systemat. Theol.) 1 m. 2; — Chr. **Ihlen** (1868) (23. 6. 06) christl. Dogmat. (Forts. u. Schluß) 2 m. 2; Christentum u. d. letzte Ende 1.

Doz.: Ant. **Fridrichsen,** Gesch. d. neutest. Kanons (Examinat.) 1; I. Timotheusbr. 1 m. 2. — Oluf **Kolsrud,** norweg. Kirchengesch. 1 + 2. — Sigm. **Mowinckel,** Psalmen (Forts.) 3.

[1]) In der ersten Klammer hinter dem Namen der Dozenten steht das Geburtsjahr, in der zweiten das Datum seines Eintritts in den Lehrkörper der Universität.

Digitized by Google

Univ.-Stipp.[1]): Hans **Ording** liest nicht. — Peter **Marstrander** (systemat. Theol.) dgl. 1.

II. Juristische Fakultät.

Dekan: Bredo **Morgenstierne.**

Pff. ord.: Bredo **von Munthe af Morgenstierne** (11. 11. 51) (24. 9. 89) (polit. Ökon.) liest nicht. — Osc. **Platou** (16. 7. 45) (4. 10. 90) Examinat. üb. Erbr. (Forts.) 4, dann Examinat. üb. Gesellschaftr. 4. — Fredrik **Stang** (27. 1. 67) (5. 6. 97) Examinat. üb. Kauf u. and. Abschn. d. spez. Obligationenr. 5. — Osk. **Jaeger** (16. 6. 63) (1. 4. 02) Finanzwiss. 4; wirtschaftl. Verteilgsl. (Forts.) 1. — Jon **Skele** (22. 7. 71) (24. 7. 06) Strafr., spez. Tl. 3 m. 2. — Thv. **Aarum,** theoret. u. prakt. Sozialökon. 3.; beschreib. u. prakt. Ökon. m. Gewerbepolit. 2. — M. **Ingstad,** röm. Erbr. 2.; röm. Familienr. 2. — Alf. **Guldberg** (phil. Fak.) Versichergsmathem. f. Stud. d. Staatswirtschft. 2; Mathem. f. Stud. d. Staatswirtschft. 1 m. 2.

Pff. ext.: Absal. **Taranger** (10. 8. 58) (1. 7. 98) Gesch. d. norweg. Rechtsquellen 4; Übgn. üb. „Magnus Lagabøters Landslov" 1. — Nik. **Gjelsvik** (11. 4. 66) (1. 4. 06) Einf. in d. Rechtsstudium 3; d. jurist. Studium u. s. Entwurf 3 Vorlesgn.; norweg. Sachenr. 3; im 1. Semester 1919: norweg. Personenr. u. Examinat. üb. d. wicht. Abschn. d. internat. Privatr.

Doz.: Dr. Mich. H. **Lie,** norweg. Staatsverfassgsr. (Examinat.) 6.

Univ.-Stip.: Arn. **Raestad,** internat. Geldwesen (Forts.) 1; Kooperationsformen 1. — W. **Keilhau,** Grundz. d. Zollpolit. 1. — Ragnar **Knoph,** Erbr. 2.

Beauftr. Dozz.: J. Chr. **Grøner,** (Strafr.) kündigt später an. — Kr. **Bjørnstad,** Kurs in Buchhaltg. 2.

III. Medizinische Fakultät.

Dekan: Axel **Holst.**

Pff. ord.: Soph. **Torup** (15. 8. 61) (30. 9. 89) allg. u. spez. Muskelphysiol., allg. Nervenphysiol., Physiol. d. Rückenmarks, d. Gehirns u. d. selbständ. Nervensyst. 2; ausgew. Abschn. d. Physiol. 1 m. 2; wicht. Abschn. aus d. physiol. Chem. u. d. med.-chem. Arbeitsmethdn., II. Tl. (physiol. Chem. d. Harns u. d. Milch) 2 m. 2; Leitg. d. Arbtn. im physiol. Inst. f. Vorger. tägl. ganztg. — Axel **Holst** (6. 9. 60) (11. 2. 93) wicht. Kap. d. Hyg. f. Stud. d. 3. Abt. d. med. Amtsexamens 3; med. Bakteriol. 3; üb. Immunit. — Edv. **Poulsson** (18. 4. 58) (5. 11. 95) Pharmakol. u. Pharmakogn. 3; Rezeptierkde. u. Arzneiverordngsl. (Übgn.), f. Examenskand.; Anltg. z. selbst. wiss. Untersuchgn. f. Vorger. tägl. — Sören **Laache** (31. 1. 54) (10. 10. 96) med. Klin. 5 m. 2; inn. Pathol. u. Ther. 2. — Axel **Johannessen** (29. 5. 49) (2. 11. 96) Pathol. u. Ther. d. Kinderkrkhtn. 3; Physiol. u. Krkhtn. d. Neugeborenen 1; Physiol. u. Ernähr. d. Säuglings 1. — V. **Uchermann** (23. 11. 52) (1. 7. 13) Ohren-, Nasen- u. Halskrkhtn. 6 m. 1¼. — Christoph. **Leegaard** (24. 7. 51) (2. 11. 96) Klin. d. Nervenkrkhtn. f. Vorger. 1, f. Praktikant. 1; Arbtn. in d. Poliklin. tägl. — Francis **Harbitz** (18. 6. 67) (1. 7. 00) allg. pathol. Anat. 1; spez. pathol. Anat. 1;

[1]) D. h. Dozenten mit Lehrauftrag.

Digitized by Google

Demonstr. u. Examinat. (abwechselnd) üb. Sektionsmaterial u. Präparate 1; prakt. Kurs d. allg. pathol. Anat. einschl. d. pathol. Histol. Sektionen f. d. Examenskand. je nach Material, desgl. Sektionen f. Stud.; systemat. Vorlesgn. u. Examinat. üb. gerichtl. Med. 2; gerichtsärztl. Obdukt. m. d. Stud. d. 3. Abt.; schriftl. Arbtn. — Hjalm. **Schlötz** (9. 2. 50) (15. 6. 01) Augenkrkhtn. m. Demonstr. 3 m 2; Refraktionsl. u. Untersuchgsmethdn. d. Auges 1; Krankenvisite tägl. — Pet. F. **Holst** (23. 12. 61) (1. 4. 02) med. Klin. 5 m. 2; allg. med. Symptomatol. 2; klin. Vorlesgn. 1. — Krist. **Brandt** (16. 10. 59) (2. 4. 06) klin. Visite 6; Klin. d. Geburtsh. u. Frauenkrkhtn. 5; Schwangerenuntersuchg. 2; Besprechg d. im Laufe d. Woche vorgekommen. wicht. Geburtsfälle; Operat.; Poliklinik für Frauenkrkhtn. (durch e. Assist.) 5. — K. E. **Schreiner**, Bau u. Entw. d. Verdauungs- u. Atmgsorg. 3; Demonstr. u. Kolloqu. 1 m. 2; prakt. anat. Übgn. f. Vorger. — J. **Nicolaysen** (15. 4. 60) (9. 3. 09) chir. Klin. 5 m. 2; Vorlesgn. üb. Chir. 1. — P. **Bull** (16. 10. 69) (6. 12. 12) chir. Klin. 5 m. 2; klin. Unterweisgn. f. Vorger. 1; Operat.-Übgn. am Kadaver 1 m. 2. — Ragnar **Vogt**, Kurs d. Psychiatr. 1 m. 2½; Vorlesgn. üb. Psychiatr. 1; Vorlesgn. u. Demonstr. f. Nichtmed. 1 Nachm. — Edvin **Bruusgaard**, Haut- u. vener. Krkhtn. 5 m. 2; klin. Vorlesgn. 2; Syphil. u. deren Behdlg. 1.

Dozz.: H. M. **Gram**, Immunit.-Lehre f. Vorger. 1; Vorlesgn. üb. Bakteriol. f. Praktikant. u. Übersicht üb. d. wicht. Abschn. d. Immunit.-Lehre (m. Holst); bakteriol. Kurs. — A. **Fonahn** (Gesch. d. Med.) liest nicht.

Aman.: Dr. H. Chr. **Geelmuyden**, Physiol. f. Med. (Anf.) 2.

Prosekt.: Halfd. **Hopstock**, Einf. in d. Anat. nebst Knochen-, Gelenk- u. allg. Muskell. 3; Präparierübgn. u. Examinat. 5; Demonstr. u. Obdukt. je nach Material. — O. **Berner**, Zellen- u. Gewebelehre f. Anf. 3. — O. L. **Mohr** (Anat.) liest nicht. — A. **de Besche**, prakt. Kurs in pathol. Histol. 3 m. 2; Kurs in allg. pathol. Anat.

Univ.-Stipp.: R. **Ingebrigtsen**, Wund- u. Frakturbehdlg. 1. — O. L. **Mohr** (Embryol.) liest nicht. — Lars **Sommerfelt** (pathol. Histol.) dgl. — C. **Schletz**, Diagn. u. Behdlg. inn. Krkhtn. tägl. — G. H. **Monrad-Krohn**, klin. Vorlesgn. m. Demonstr. (Neurol.) 6; neurol. Poliklin.

Sonst. Dozz.: Yngvar **Ustvedt**, epidem. Krkhtn. — Lyder **Nicolaysen**, inn. Med. 5 m. 2. — S. **Widerøe**, propädeut. Chir. 5 m. 2¼. — S. M. **Holm**, Kurse in prakt. Pharmazie f. Med. 3 m. 2.

IV. Historisch-philosophische Fakultät.

Dekan: Anathon **Aall**.

Pff. ord.: Alex. **Seippel** (22. 1. 51) (31. 7. 86) (semit. Philol.) liest nicht. — Hjalm. **Falk** (2. 4. 59) (30. 12. 97) Goethes Faust 2, dann Goethes Egmont; e. mittelhochdtsch. Text 1; altdtsch. Dichtgn. (Forts.) 1; Wort-Bedeutgslehre (Semasiol.) 1. — Marius **Haegstad** (15. 7. 50) (8. 7. 99) norweg. Spracheigenhtn. 1; norweg. Satzlehre (Partizip) 1. — Gerh. **Gran** (9. 12. 56) (1. 1. 00) (nord. Lit.) kündigt später an. — Olaf **Broch** (4. 8. 67) (1. 4. 00) Russisch f. Anf. u. Vorger. 2—4; Tschechisch f. Anf. 1—2; allg. Phonet. 1. — Anathon **Aall** (15. 8. 67) (29. 2. 08) Psychol. 5; seelische Entwicklg. d. Kindes z. Er-

Digitized by Google

wachsenen 1. — Magnus **Olsen** (28. 11. 78) (1. 4. 08) altnorweg. Philol. (Anf.-Kurs) 3; Eddadichtg. (Hávamál, Forts.) 1; nord. Runenschrift 1. — Halvdan **Koht**, Gesch. d. Mittelalt. 1 m. 2. — Ösk. Alb. **Johnsen**, Gesch. d. röm. Reiches (Examinat., Forts.) 1 m. 2; elem. Geschichtsmethode 1; Sozialgesch. Norwegens in d. neuer. u. neuest. Zeit 1. — E. **Løseth**, d. parnass. Dichterschule 1; Molière's L'Avare 1; d. altfrz. Rolandslied 1; frz. Synt. u. Lexikogr. 1. — Chr. **Collin**, engl. Lyrik 2. — A. Trampe **Bødtker**, Chaucer's Nonne Preestes Tale 1; Marlowe's Jew of Malta 1; Shaw's Man and Superman 1; Examinat. üb. engl. Phonet. 1; Sem.-Übgn. 1. — W. **Schencke**, e. Mischna-Traktat 1; arab. relig. Texte (Examinat.) 1; Arab. f. Anf. 2; Hebr. f. Realabitur. (Exodus) 4–5. — S. **Eitrem**, Horaz' Briefe 2; Platons Phaedon (Schluß) 1 m. 2; lat. Stilist. 1; Lat. f. Realabitur. 5. — A. W. **Brøgger**, Kulturgesch. Norwegens (nach Chr. Geburt bis z. Einf. d. Christent.) 2. — Didr. Arup **Seip**, nord. Sprachgesch. 1; Ibsens „Peer Gynt" 2; Sem.-Übgn. 1 m. 2. — O. **Solberg**. Ethnogr. u. Archäol. d. Anden 1; Einf. in d. Studium d. Ethnogr. (Anf.-Kurs) 1. — Knut **Liestøl**, Volkssagen 1; Volksweisen (Texte) 1. — Edv. **Bull**, Gesch. Dänemarks (Examinat.) 1 m. 2; d. kommunist. Manifest 1 m. 2. — O. **Anderssen**, Schule, Unterweisg. u. Aufgaben, insbes. f. Lehramtskand. 4; pädag. Sem. 1.

Pff. ext.: Arne **Löchen** (20. 11. 50) (1. 4. 00) Kants Philos. 1; Exp.-Psychol. m. Demonstr. 2; Kants Schrift „Grundlegg. zur Metaphys. d. Sitten" 1; Gesch. d. Philos. f. Anf. 1. — Konr. **Nielsen**, Lappländ. 6; „Iuhani Aho's Rautatie" 2. - C. J. Sverdrup **Marstrander**, irische Volksaventuren (Forts.) 2; Gotisch f. Vorger. 2; Kurs in Irisch 1–2.

Dozz.: Aksel **Arstal**, d. neue Osteuropa 1; ausgew. Abschn. a. d. Geogr. (Examinat.) 1; Sem.-Übgn.; Anltg. z. Studium d. Geogr. 1; schriftl. Arbtn. (e. Thema aus d. Geogr. Asiens) ½ Nachm. (Nov.). — Emil **Smith**, Entwicklg. d. griech. Tragödie 1; Ciceros De officiis 1; ausgew. Dialoge Lukians 1; Griechisch f. Anf. — René **Morin**, Cours supérieur de français; Explication d'auteurs du programme 1; Cours élémentaire de français 1; Conférence de littérature: le roman en France à la fin du XIX siècle 1. — F. **Paasche**, Lessings „Briefe d. neueste Literatur betreffend" 3; Herder 1; Kleists Käthchen v. Heilbronn 1; „Grundlagen d. mittelalt. Wissenschaft" 1; Otto v. Freisings Chronik 1. — Jak. **Sverdrup**, Gotisch f. Anf. 2; germ. Lautlehre 1. — Olav **Midttun**, Vinje „Storegut" 2; prakt. Übgn. (Norwegisch) 2.

Univ.-Stipp.: R. Th. **Christiansen**, primitive Völker 1. — H. **Schjelderup** (Philos.) liest nicht. — E. W. **Selmer**, dtsch. Wortbildgslehre nach Prof. Falks Lehrbuche 1; niederdtsch. Sprachentwicklg. 1. — Gg. **Morgenstierne**, d. indische Drama 1; Sanskr. f. Anf. 1. — S. P. **Thomas**, antike Tradition üb. d. Gracchen 1; Ciceros Leben u. Schriften; lat. Kurs f. Anf. — Alf **Sommerfelt** (kelt. Philol.) kündigt später an. — R. **Iversen** (norweg. Spr.) liest nicht. — G. **Indrebø**, e. altnorweg. Text. — H. **Jaeger**, Shakespeare in d. Lit. d. 18. u. 19. Jahrh. 1. — Th. **Grüner-Hegge** (Philos. u. exp. Psychol.) liest nicht.

Sonst. Dozz.: Amund **Sommerfeldt**, lat. Kurs 6. — Hakon **Berger**, lat. Kurs. — C. **Brinchmann**, Griech. f. Vorger. — A. B. **Larsen**, Zu-

Digitized by Google

sammenwirken seelisch. u. körperl. Einwirkgn. auf d. Lautveränderngn. in d. Sprache. — Francis **Bull**, Bjørnstjerne **Bjørnsons** Dichtg. 1; Übgn. üb. norweg. Zeitschriften im 19. Jahrh. 2; e. Text aus d. dän. Lit. d. 19. Jahrh. 2. — C. W. **Schnitler**, Michelangelo als Architekt 1; ältere norweg. Kunst 1. — V. H. **Günther**, Goethe 1.

Lektt.: Pf. E. **Løseth**, prakt. frz. Übgn.: Mittelkurs 2, höh. Kurs 1. — S. **Thurgood**, prakt. engl. Übgn. f. Anf. u. Vorger. je 3. — O. **Kristiansen**, prakt. Übgn. im Deutsch., Unter- u. Oberkurs.

V. Mathematisch-naturwissenschaftliche Fakultät.
Dekan: C. **Størmer**.

Pff. ord.: Osk. Em. **Schlötz** (3. 10. 46) (27. 11. 75) Exp.-Phys. 3 bezw. 1; prakt. Übgn. im physikal. Labor. — Hans **Geelmuyden** (10. 1. 44) (15. 11. 90) elem. Astron. 3; Astron.: als Beifach 1, als Spezialfach 1. — Nordahl **Wille** (28. 10. 58) (15. 4. 93) liest nicht; Anltg. z. wiss. Arbtn. (Botan.). — Fridtjof **Nansen** (Ozeanogr.) kündigt später an. — Heinr. **Goldschmidt** (4. 12. 57) (24. 11. 00) anorg. Chem. 6; chem. Labor.-Übgn. (Abt. A) f. Anf. u. Vorger.; Anltg. zu wiss. Arbtn. — Axel **Thue** (19. 2. 63) (10. 2. 03) Mechan. als Beifach 4; Übgn. (angew. Mathem.) 1. — C. **Störmer** (3. 9. 74) (21. 11. 03) Mathem. als Beifach (Forts.) 2 + 1 m. 2; Mathem. als Hauptfach 1. — Alf. **Guldberg** (17. 3 66) (1. 7. 13) Wahrscheinlichktsrechng. 2; Mathem. 2. — Th. **Odhner** (25. 2. 79) (1. 7. 14) (Zool.) kündigt später an. — Jak. **Schetelig**, allg. Geol. 2; geol. Exkurs. — P. **Heegaard**, Kurs üb. Geom. (als Beifach); analyt. Geom. d. Ebene u. d. Raumes 2; Elem.-Mathem. 1; mathem. Didakt. 1; Geom. f. Stud. d. Mathem. als Hauptfach 1. — Lars **Vegard**, Elektrizit. u. Magnetism. 1 m. 2; theoret. Phys. 1 m. 2; Leitg. selbst. physikal. Arbtn. — E. **Bødtker**, org. Chem. (alicykl. Verbdgn.) 2.

Pff. ext.: Amund **Helland** (11. 10. 46) (1. 7. 85) (Geol.) liest nicht. — Ludv. **Sylow** (12. 12. 32) (1. 7. 98) (Mathem.) kündigt später an. — H. H. **Gran** (17. 4. 70) Pflanzenphysiol. (Stoffwechsel d. Pflanzen) 2; Morphol. d. Pflanzen (prakt. Übgn.) 1 m. 2; Arbtn. im Labor. f. Vorger.; Biol. d. Meeres 1. — J. **Kiaer**, Paläontol. m. Übgn. 1. — Kristine **Bonnevie**, Anat. u. Systemat. d. Wirbeltiere f. Anf. 1; Variat.-Lehre f. Vorger. (Forts.) 1; Bestimmgsübgn. ausgew. Gruppen v. Wirbeltieren. — V. M. **Goldschmidt**, Kristallogr. 1 m. 2; kristallogr. Übgn. 1; wiss. Arbtn. f. Vorger.

Dozz.: A. **Palmstrøm**, prakt. Übgn. (Versichergstechn.) f. Anf. 3, f. Vorger. 2. — Olaf **Holtedahl**, Geol. Norwegens 1. — W. **Werenskiold**, Ozeanogr. 1 m. 2; Geogr. Dänemarks 1; Exkurs. — Ellen **Gleditsch**, Atomtheor. in älter. u. neuer. Zeit 2.

Univ.-Stipp.: A. **Hoel** (Geol.) liest nicht. —Ørj. **Olsen** (Zool.) dgl. — Hanna **Resvoll-Holmsen**, Pflanzengeogr. 1. — Thorolf **Vogt**, Petrogr. 1; Geol. d. nördl. Norwegens 1. — Th. **Skolem** (Mathem.) kündigt später an. — Th. **Wereide**, üb. e. physikal. Thema 1. — Gunnar **Holmsen**, Klimawechsel 1.

Sonstige Dozz.: P. A. **Øyen**, Glazialgeol. (ausgew. Abschn.) 1; Exkurs. — Thekla R. **Resvoll**, Pflanzenanat. f. Realstud. u. Pharm. 1; pflanzenanat. Kurs f. Pharm. 2 m. 2. — Arth. **Thuesen**, qualitat. Anal. f. Anf. 2; d. wicht. chem. Reakt. u. deren Anwendg. in d.

Digitized by Google

analyt. Chem. 3. — O. E. **Frivold** (Phys.) kündigt später an. — Gudrun **Ruud**, wirbellose Tiere 1—2; prakt. Kurs in Zool. 1 m. 2. — F. **de Lemos**, Titrieranalyse f. Med. 1. — E. **Sissener**, Pharmazie f. Pharm. 1. — F. **Bugge**, deskript. Geom. f. Realstud. 5 m. 2. — Kr. **Bjørnstad**, Kurs in Buchhaltg. 2.

Leibesübgn.: Turnl. A. D. **Thue**, Gymnast.; Fechten. — Elisa **Platou**, Gymnast. f. weibl. Stud. 2.

Universitäts-Bibliothek,

geöffnet wochentäglich 12—3, Lesesaal wochentägl. 9—3 u. (m. Ausn. v. Sonnabend) 4—8, sowie Sonntags 4—7.

Oberbibl.: A. C. **Drolsum**. — *Bibl.:* J. A. J. **Kiær**; Hjalmar M. **Pettersen**.

V. Schweden.

GÖTEBORG.

Inskriptionsgebühr 10 Kr. Studierende, die früher an einer Staatsuniversität oder an einer anderen schwedischen Hochschule immatrikuliert waren, sind von dieser Gebühr befreit. Gebühr für den Besuch der Vorlesungen 5 Kr. für die Studierenden. Hörer müssen sich bei den Dozenten anmelden. Sie haben zu erlegen für je eine Vorlesung von 1 Wochenstde. 5 Kr., für solche von 4 oder mehr Stunden 20 Kr. Lehrer oder Lehrerinnen an den Göteborger Schulen zahlen die Hälfte, mit Ausnahme der modernen Sprachkurse. Öffentliche Vorlesungen (ö.) sind frei. — Die Hochschule hat am 30. Oktober 1903 durch Kgl. Entschließung das Recht erhalten, akademische Disputationen anzustellen und zu begutachten innerhalb des Gebietes, in dem die Hochschule die Examenberechtigung hat, und zwar bei denjenigen Lic. philos., die an der Hochschule ihr Lizentiatenexamen bestanden haben. Gleichzeitig hat Se. Majestät der König dem Lehrerkollegium das Recht gegeben, nach Vorstellung beim Kanzler der Reichs-Universität, diejenigen, die ihre Disputationen gut bestanden haben, öffentlich zum Doktor der Philosophie zu ernennen.

Anfang der Vorlesungen 8. September.

Rektor: Prof. **Sylwan**. — *Prorektor:* Prof. **Nordenskjöld**.

Pff.: Per Joh. **Vising**[1]) (1855) (1890) Camoens, d. Lusiaden 1 p.; mittelalt. frz. Texte aus d. Chrestomathie d. Mittelalt., herausg. v. G. Paris u. E. Langlois 2 p.; prakt. Übgn. (schriftl. Übersetzg. ins Französ.); Sem.-Übgn. (ausgew. Themen z. frz. Philol.) 14 tg. $1^1/_2$.

[1]) In Klammern das Jahr der Geburt und das der Ernennung.

Digitized by Google

— Ewald **Lidén** (1862) (1899) Sanskr.-Grammat. (Verbalflexion) 2 p.; altslav. Grammat. u. Texte (Forts.) 1 p.; Sem.-Übgn. (ausgew. Sanskr.-Texte abwechselnd m. ausgew. sprachgesch. Themen) 14 tg. 1 m. 2. — Elis **Wadstein** (1861) (1900) ausgew. mhd. Gedichte 1 p.; dtsch. Phonet. u. Orthoepie 2 p.; Sem.-Übgn. (älter. Neuhochdtsch.) 1. — O. **Sylwan** (1864) (1901) schwed. Verslehre m. prakt. Übgn. 2 p., dann Poetik 2 p.; Sem.-Übgn.: ausgew. Abschn. d. schwed. Lit. (19. Jahrh.). — G. F. **Steffen** (1864) (1903) Produktionsfaktoren u. -arten 3 p.; Sem.-Übgn. (nat.-ökon. u. soziol. Fragen) 14 tg. 1 m. 2. — Otto **Nordenskjöld** (1869) allg. Anthropogeogr. 2 p.; einige geogr. Kapitel im Zusammenhang m. d. Weltkrieg 1 p.; geogr. Übgn. 1 m. 2. — V. **Lundström**, Vergils Eklogen 1 m. 2 p.; epigraph. Übgn. 1 m. 2; Sem.-Übgn. (ausgew. Texte u. Besprechg. v. Aufsätzen) 14 tg. 1 m. 2. — O. **Lagercrantz** (1907) Markus-Ev. 2 p.; Euripides' Hippolytos 2 p.; Neugriechisch 1 p. — K. Fritiof **Sundén**, mittelengl. Lautl. (Forts.) 1 m. 2 p.; Einltg. in d. Studium d. engl. Sprache (Forts.) 1 p.; Sem.-Übgn., unt. Abt.: Shakespeare, The merry wives of Windsor, höh. Abt.: Mittelenglisch nach Brandl-Zippel, Mittelengl. Sprach- u. Literaturproben je 14 tg. 1 m. 2. — Bengt Ivar **Hesselman**, schwed. Synt. 1 p.; Gunnlaugssaga u. and. altnord. Texte 2 p.; Sem.-Übgn. (heim. Ortsnamen u. ausgew. Themen a. d. schwed. Philol. u. Sprachforschg.) 1 m. 2. — L. A. **Jägerskiöld** (Tiergeogr. u. Zool.) liest pss. — Helge **Almquist**, Gesch. Schwedens seit Karl IX. 3 p.; Einf. in d. Studium d. Gesch. 1 p.; Sem.-Übgn. (ausgew. Abschn. a. d. schwed. Gesch.) 14 tg. 1 m. 2. — Nathan. **Beckman**, Quellen u. Methoden z. schwed. Sprachgesch. p. (4 wöch.). — Bernh. **Karlgren**, propädeut. Kurs in hochchines. Umgangssprache u. chines. Schrift 4 p.; Wort u. Schrift im Reich d. Mitte 1 ö. (5 Vorlesgn. im Okt.).

Dozz. u. übrige Lehrer: Elias **Janzon**, Ciceros De Oratore, B. I. 2 p. — G. Em. **Rodhe** (1863) (1893) (roman. Philol.) liest pss. — Sven Erik **Lönborg** (1871) (1905) (Geogr.) liest nicht. — Axel L. **Romdahl** (1880) (1906) Rubens 1 p.; propädeut. Kurs 14 tg. 1 m. 2 p.; Sem.-Übgn. (ikonograph. Übgn.) 14 tg. 1 m. 2. — Peter Olof **Gränström**, internat. Polit. (19. Jahrh.) 4 p.; Sem.-Übgn. (ausgew. Themen, hauptsächl. im Anschl. an d. Vorlesgn.) 14 tg. 1 m. 2. — Anders **Karitz**, Gesch. d. Philos. (propädeut. Kurs) 4 p.; ausgew. Probl. d. neuer. Philos. 1 p. — Malte **Jacobsson**, Gesch. d. Ethik 2 p.; Vorstellgsvermögen 1 p.; Sem.-Übgn. (Yrkespsykologi) 14 tg. 1 m. 2. — Hans **Pettersson**, Einwirkg. d. Meeres auf Klima u. Wetter 2 p. (Okt. u. Nov.); Meeresströmgn. ö. (3 Vorlesgn. im Okt.). — Pontus **Leander**, Hebr. f. Anf. 4 p.; Akkadisch f. Anf. 2 p.; ausgew. Texte a. Nöldekes Delectus veterum carminum arabicorum 1 p.; ausgew. Texte a. Brockelmanns Syr. Chrestomathie 1 p.; archäol. Forschgn. in Palästina ö. (5 Vorlesgn. im Nov.). — Sven **Helander**, Theor. d. Konjunktur 1 p.; nat.-ökon. Exkurs. — Sverker **Eck**, Volkslied 1 p. — Gunnar Olaus **Biller**, Molière, Tartuffe 1 p. — K. **Koch**, dtsch. Sprachübgn. 1; mündl. Übersetzg. ins Deutsche 2. — Gg. E. **Fuhrken**, prakt. Übgn.: Lekt. u. Erkl. engl. Texte 2; mündl. Übersetzg. ins Engl. 1; schriftl. Übersetzg. ins Engl. 1; engl. Lyrik v. Sidney bis Shelley 1 ö. (Okt., Nov.); liest außerdem pss. — Hjalmar **Lindroth** (nord. Spr.) assist. b. d. Sem.-

Digitized by Google

Übgn. v. Prof. Hesselman. — Irma **Rödjer**, Lese-, Sprach- u. Übersetzgsübgn. 3. — A. **Stender-Petersen**, Russ. (propädeut. Kurs) (Forts.) 4.

Bibliothek

(Städtische Bibliothek).

Geöffn. wochentags v. 11—3, der Lesesaal im Winter auch v. 10—11 Vorm. u. 5—8 Nachm.

Bibliothekar: Dr. Lars **Wåhlin** (1861) (1890).

LUND.

Kungl. Karolinska Universitet

(Staatsuniversität 1666).

Rektor: J. C. Wilh. **Thyrén** (jur. Fak.). — *Prorektor:* Magnus J. C. Aug. **Forssman** (med. Fak.). — *Dekane:* **Holmström, Malmgren, Essen-Möller, Nilsson, Grönwall.**

I. Theologische Fakultät.

Dekan: Olof **Holmström.**

Pff.: Olof **Holmström** (1854) (1899) Kybernetik 1; Poimenik u. Hochmessetexte; kirchenrechtl. u. event. liturg. Übgn. 2 m. 2 g.; homilet. Übgn. 1 m. 2 g.; Anltg. z. Abfassen u. Vortrag v. Predigten. — Göran Magn. **Pfannenstill** (1858) (1900) christl. Sozialethik 4. — Sven **Herner** (1865) (1902) alttest. Theol. 1; Genesis 3. — Hjalmar Fredrik **Holmquist** (1873) (1909) Gesch. d. orient. Christent. (19. Jahrh.) 4. — Sven Erik **Aurellus** (1874) (1912) Brief Pauli an d. Kolosser 4. — J. Edv. **Lehmann**, Paradiesmythen u. Seligkeitsglaube 1; theol. Enzyklop. 2; Übgn. u. Kolloqu. üb. d. Probl. d. Subjektivism. 14 tg. 1 m. 2 g. — G. Eman. Hildebr. **Aulén**, dogmat. Prinzipienfragen 3; Sem.-Übgn. (Göranssons Evang. Dogmat.) 14 tg. 1 m. 2 g.

Dozz.: C. Elis Daniel **Fehrman** (1874) (1907) d. röm.-kathol. Kirche 3 (15 stdg.) — O. Samuel **Holmdahl** (1881) (1912) katechet. Sem.-Übgn. 2 m. 2 g.; homilet. Sem.-Übgn. 1 m. 2 g.; liturg. Übgn. g. — Erling **Eidem** (neutest. Exeg.) liest nicht. — Tyko Folke **Alin** (Dogmat.) liest pss.

Beauftr. Dozz.: J. E. Gunnar **Bergström**, katechet. Sem.-Übgn. 2 m. 2 g.; homilet. Sem.-Übgn. 1 m. 2 g.; Prosem. f. prakt. Theol. 1 g. — Carl Alfr. **Berg**, liturg. Gesang u. Sprachtechnik 2 m. 3 g.

II. Juristische Fakultät.

Dekan: G. Rob. **Malmgren.**

Pff.: J. C. W. **Thyrén** (1861) (1894, bzw. 1896) vergl. Strafr. 4 (16. Sept.—15. Nov.); propädeut. Kurs (Strafr.) 4 (18. Nov.—5. Dez.); Priv.-Kolleg üb. jurist. Enzyklop. (35 stdg., Hon. 30 K.), üb. elem. Strafr. (40 stdg., Hon. 35 K.). — E. Ant. **Kallenberg** (1866) (1897) Zivilprozeßr. 1 (16. Sept.—13. Nov.); Konkursr. 1; prozeßrechtl. Übgn. 1 m. 2 g.; propädeut. Kurs, prozeßrechtl. Tl. 5 (18. Nov.—7. Dez.); Priv.-

Digitized by Google

Kolleg (Konkursr.) 35 stdg. (Hon. 35 K.). — C. Gg. Eman. **Bjørling** (1870) (1897, bzw. 1901) Eltern- u. Vormundschaftsr. 3 (Beginn 17. Sept.); rechtl. Sem.-Übgn. (Rechtsfälle u. Lit.) 14 tg. 1 m. 2 g. (Beginn 18. Sept.); propädeut. Kurs (zivilrechtl. Tl.) (m. Aman. Bergendal) 5 m. 2; Priv.-Kolleg üb. Zivilr. (allg. Tl.) u. Sachenr. (40 stdg., Hon. 35 K.). — J. Alb. **Ernberg** (1872) (1906) spez. Privatr. 4 (Beginn 17. Sept.); Priv.-Kolleg üb. spez. Privatr. (25 stdg., Hon. 20 K.). — G. Rob. **Malmgren** (1875) (1911) üb. Druckfreiheitsverordngn. 3 (Beginn 16. Sept.); staatsrechtl Sem.-Übgn. 14 tg. 1 m. 2 g. (Beginn 28. Sept.); Priv.-Kolleg (Staatsr.) 36 stdg. (Hon. 30 K.). — C. Gunnar **Bergman** (1881) (1912) röm. Rechtsquellen 6 (30. Sept.—12. Okt.); röm. Prozessr. 3 (Beginn 15. Okt.); Übgn. üb. Gaius' u. Justinians Institutionen sowie üb. leicht. Pandekt.-Exeg. g.; Priv.-Kolleg üb. röm. Vermögensr. 40 stdg. (Hon. 35 K., Beginn 13. Okt.).

Doz : F. P. Hansson **Brock,** Sozialpolit. 3; schwed. Finanzgesch. 1.

Beauftr. Doz.: Nils Peter **Hintze,** d. obligator. iurist. Prakt. 5 m. 2 g. (40 stdg., Beginn 14. Okt.).

III. Medizinische Fakultät.

Dekan: G. Elis **Essen-Möller.**

Pff.: C. Magnus **Fürst** (1854) (1888) Gesch. d. Anat. — Jacqu. L. **Borelius** (1859) klin. Vorlesgn. üb. Chir. 3 m. 2; klin. Visite m. Demonstr. neuer klin. u. poliklin. Fälle tägl. — Magn. J. C. Aug. **Forssman** (1868) (1900) pathol. Obdukt. 3 m. (1. Nov. 15. Dez.). — G. Elis **Essen-Möller** (1870) (1901) geburtsh. u. gynäkol. Klin. 6 m. 2; klin. Visite m. Demonstr. neuer klin. u. poliklin. Fälle. — Ivar **Broman** (1868) (1901, bzw. 1905) Entwicklg. u. Bau d. Zentralnervensyst. 5 (14. Okt.—8. Nov.); Präparierübgn. tägl. — Karl Anders **Petrén** (1868) (1902, bezw. 1910) klin. Vorlesgn. (prakt. Med.) 3 m. 2; klin. Visite nebst Untersuchgn. u. Demonstr. 3 m. 2. — Ivâr Christ. **Bang** (1869) (1904) physiol. Chem. 5 (15. Okt.—14. Dez.); prakt. Übgn. dazu im med.-chem. Inst. 3 m. 2. — Thorst. L. **Thunberg** (1873) (1905) physiol. Vorlesgs.- u. Demonstrat.-Kurs, f. Kand. d. Med. 5 m. 2 (2. Sept. bis 31. Okt.); Arbtn. im physiol. Labor. tägl. — Ch. Ernest. **Overton** (1865) (1907) Pharmakol. u. Rezeptierkde. 5 m. 2 g. (Nov.), 4 m. 2 g. (1.—15. Dez.). — Gust. **Ahlström** (1862) (1910) klin. u. poliklin. Vorlesgn. m. Demonstr. üb. Ophthalmiatr. 3 m. 1½ (15. Sept.—14. Dez.). — Per G. Einar **Sjövall** (1879) (1905) pathol. Obdukt. 3 m. (2. Sept.—30. Okt.); spez. pathol. Anat. 4 (1. Nov.—13. Dez.); gerichtsärztl. Obdukt. — Rutger Kjell-Otto Göran **af Klercker** (1871) (1905) pädiatr. Klin. u. Poliklin. nebst Demonstr. u. Vorlesgn. üb. Kinderhlkde. 2 + 2 m. 2 (15. Sept.—15. Dez.); Vorlesgn. üb. physikal. Diagnost. 2 (Beginn 9. Sept.).

Dozz.: Fritz G. **Ask** (1870) (1905) (Augenh.) liest pss. — Frans V. **Törne** (1870) (1905) Kurs in Oto-, Rhino- u. Laryngol. — John Olof **Olow,** geburtsh. u. gynäkol. Poliklin. 6 m 2; geburtsh. Operat. am Phantom (Hon. 25 K.). — W. **Wernstedt** (Kinderh.) liest pss.; außerdem Demonstr. (Kinderkrkhtn.) u. Kurs üb. Ernährg. u. -sstörgn. d. Neugeborenen (Hon. 30 K.) — Malte J. Jul. **Ljungdahl,** klin. Labor. 3 m. 2 (Beginn 10. Sept.); med. Poliklin. 3. — V. Gerh. **Berglund** (Tuber-

Digitized by Google

kul.) liest pss. — Thor Aug. Frithiof **Stenström**, physikal. Diagnost. (prakt. Übgn.) 2 m. 2 (Sept., Okt., Dez.). — E. Jos. **Tengwall** (Chir.) liest pss. — E. M. Prochét **Widmark**, Labor.-Übgn. in Physiol. (Sept., Okt.).

Sonstige Dozz.: Pf. ext. a. D. Osc. T. **Nerander** (1856) (1902) psychiatr. Klin. 2 (2 monat., Beginn 16. Sept.) — Lennart **Smith**, Kurs üb. allg. Chem., f. Med. 5 m. 10 (1. Sept.—15. Dez.). — Ebbe Osk. Sigfr. **Petrén**, Epidemiol. f. Kand. d. Med. — Lars H. Aug. **Edling**, Röntgenol. d. Skelettsyst. (ausgew. Teile) (Nov., Dez.). — G. S. **Frising**, orthop. Chir. 3 m 2. — J. W. **Fex**, Obdukt. 2 (Beginn 1. Sept.). — K. L. Magnus **Jeppsson**, Obdukt. (Beginn 1. Sept.). — Sven J. **Ingvar**, obligator. Kurs in allg. Krankenpflege 1—2 (Sept., Okt., Dez.). — K. Elof Werner **Möller**, propädeut. Kurs in allg. Chir. 4 g. (Beginn 10. Sept.).

IV. Philosophische Fakultät: Humanist. Sektion.
Dekan: Nils Mart. P. **Nilsson**.

Pff.: Nils Olof Math. **Flensburg** (1855) (1898) Einf. in d. allg. indoeurop. Sprachwiss. 2; leicht. Sanskr.-Text 2. — Evert Henr. Gabr. **Wrangel** (1863) (1899) Malerei d. Quattrocento in Italien; Sem.-Übgn. üb. ausgew. kunstwiss. Themen 14 tg. 1 m. 2; Übgn. im histor. Museum (mittelalt. Abt.) m. Besichtiggn. d. Kunstsammlgn. d. Univers. 2 (2. Sept.). — Claes **Lindskog** (1870) (1901) griech. Synt. 4. — Hans **Larsson** (1862) (1901) Gesch. d. Philos. 2; philos. Sem. (theoret. Philos.) 1 m. 2 g. — E. Albin **Kock** (1864) (1906) Althochdtsch. 2; dtsch. Sprachgesch. (Schluß) 1; ält. Neuhochdtsch. 1. — Per Efr. **Liljeqvist** (1865) (1906) Boströms Ethik 3; Sem.-Übgn. (prakt. Philos.: Vitalis Norströms Om viljans frihet) 1 m. 2 g. — Bror Osc. Eilert **Ekwall** (1877) Mittelengl. 3; neuengl. Grammat. 1. — Arth. G. Henr. **Stille** (1863) (1891) Gesch. Englds. seit 1763 3; Sem.-Übgn. 14 tg. 1 m. 2 g. — C. Axel **Moberg** (1872) (1902) arab. Texte 2; Syr. 2; propädeut. Kurs in Hebr. (2. Hälfte des Sept.). — Nils Mart. P. **Nilsson** (1874) (1900) Elem. d. lat. Epigraph. 3; d. antike Theater 2; Teuerung u. -sorganisat. in d. alt. Zeit 1; Prosem.-Übgn. üb. Res gestae Divi Augusti (Monumentum Ancyranum), herausg. v. Diehl 14 tg. 1 m. 2. — F. Gust. Emanuel **Walberg**, Span. (P. A. de Alarcóns Novelle „El sombrero de tres picos") 2; Racines Athalie 1; Sem.-Übgn. (altfrz. Texterklärg. u. Textkrit. nach Guernes de Pont-Sainte-Maxence's „Vie de saint Thomas") 14 tg. 1 m. 2. — Per Axel Sam. **Herrlin** (1870) (1912) Gesch. d. Pädag. v. Ende d. 17. Jahrh. an 4; psychol. Übgn. — H. Einar Harald **Löfstedt**, ausgew. Teile d. Kurses f. d. phil.-cand. u. Amtsexamen 3; Sem.-Übgn. (Plinius' Briefe) 14 tg. 1 m. 2. — G. Elof **Hellquist**, altnord. Wortbildgslehre nebst Exkursen in d. Namensbildgslehre (Forts.) 3; Sem.-Übgn. (ält. Westgotisch, Forts.) 14 tg. 1 m. 2. — Helge Magn. Osk. **Nelson**, Kartogr. 2; kartogr. Übgn. 2 m. 2; Anthropogeogr. 3; Sem.-Übgn. üb. ausgew. Kap. d. Anthropogeogr. 14 tg. 1 m. 2. — Mårt. Joh. Sigfr. **Wallengren** (1876) (1906) all. Staatswiss. 2; üb. weibl. Stimmrecht 1; Sem.-Übgn. (Staatswiss.) 14 tg. 1 m. 2 g. — J. Em. **Olson** (1876) Snorre Sturlasons Königssagen (ausgew. Kap.) 3; Prosem.-Übgn. üb. neuschwed. grammat. u. stilist. Fragen 14 tg. 1 m. 2.

Digitized by Google

Dozz.: And. Theod. **Hjelmqvist** (1866) (1891) (nord. Spr.) liest pss. — Laur. Ulr. Abs. **Welbull** (1873) (1899) (Gesch.) dgl. — Nils O. **Heinert** (1876) (1906) Sem.-Übgn. (Altsächsisch) 14 tg. 1 m. 2 g. — Mart. Fredrik **Böök** (Lit.-Gesch.) liest pss. — Per Sigurd **Agrell**, Polnisch 1; Russisch 1; Kirchenslavisch 1; russ. Akzentl. 14 tg. 1 m.; Sem.-Übgn. (Neurussisch) 14 tg. 1 m. 2. — Emil Frithiof Knut **Sommarin**, Nat.-Ökon. (propädeut. Kurs) 2–3 wöch. Sven O. Henr. **Rydbeck** (1872) (1914) ält. kirchl. Skulptur 1 m. 2; Steinzeit 2 (15 stdg.). — **Anders** Chr. **Thorn**, propädeut. Kurs in Italienisch 15 stdg. (Hon. 10 K.). — J. Henr. Tobias **Norlind**, Bach u. Händel 1; Gesch. d. musikal. Kunstformen 20 stdg. g. — Per Kristian **Sörensson** (Gesch.) liest pss. — J. Alb. **Nilsson**, ausgew. ästhet. Probl. 3 (15 stdg.). — C. W. **v. Sydow**, Volkslieder (allg. Übersicht) 2; Sagen üb. Naturwesen 1; Volksliederforschgsmethoden 1 g.; Sem.-Übgn. (Gånge-Rolfs saga) 1 n. 2 g. — M. Ferd. **Jacobsson** (theoret. Philos.) liest nicht. — H. Jol. Ulrika **Borelius** (neuere Lit.-Gesch.) liest pss. — John Kr. Herb. **Petersson**, Stellg. des Slavischen unter d. indoeurop. Sprachen 2. — Axel Mart. **Lindqvist**, Joach. Rachels Satiren (15 stdg.). — Anders **Karitz** (theoret. Philos.) liest nicht. — Gottfr. Arn. **Norlind**, allg. phys. Geogr. Europas 3 (15 stdg.) — E. Joh. **Wigforss**, ostnord. Quantitätsfragen (15 stdg.). — G. Aksel **Jaederholm**, Kurs in exp. Psychol. 2 m. 2 (Beginn 1. Okt.). — Curt J. **Weibull**, Gesch. Schwedens in d. Unionszeit 2; Sem.-Übgn. (Gesch.) 1 m. 2 g. — Axel Waldem. **Persson**, griech. Synt. (15 stdg.); Priv.-Kurs in Griechisch f. Anf. 4 (40 stdg., Hon. 40 K.). — Ebbe Osk. **Tuneld** (indische Spr.) liest pss. — G. Fr. Jöran **Sahlgren**, schwed. Ortsnamen 2 (15 stdg.). — Agnes Marianne **Mörner**, le Chevalier au barisel (aus Zwei altfranz. Dichtgn. herausg. v. O. Schultz-Gora) 15 stdg. — Tor Helge **Kjellin** (Kunstgesch.) liest pss. — Lars F. B. **Lagerroth**, d. Regiergsform v. Jahre 1809 15 stdg. — Nils H. **Hänninger**, Kurs in Dänisch 15 stdg. g. — Alf Tor **Nymas** (theoret. Philos.) liest pss. — Sten B. **Liljegren**, Prosem.-Übgn. üb. Miltons Verlorenes Paradies. — G. Alfr. Rud. **Anderberg**, Kurs in exp. Psychol. m. Demonstr. 2; Kurs in Psychol. nebst Theor. u. Gesch. d. Pädag. (Hon. 25 K.). — J. Mart. **Mortensen**, engl. Lit.-Gesch. (18. Jahrh.) 3; Priv.-Kurs in vergl. Lit.-Gesch. v. Beginn d. Mittelalt. an 3 (Hon. 35 K.); Sem.-Übgn. üb. ausgew. Kap. a. d. skandinav. u. ausländ. Lit.-Gesch. 14 tg. 1 m. 2; Bruch zw. d. Pseudoklassikern u. Romantikern im schwed. Drama 1.

Lekt.: F. J. **Fielden**, Lekt. u. Erkl. v. G. K. Chesterton's: Man alive 2; Shakespeare's „As You Like It" 1; schriftl. Übgn. nach Diktat 1; mündl. Übersetzg. aus d. Schwedisch. 1; Lekt. ausgew. Stücke; The English Essay; Priv.-Kurse in engl. Aussprache u. Konversat. sowie in Stilist.

V. Philos. Fakultät: Mathematisch-Naturwissenschaftliche Sektion.

Dekan: K. Axel **Grönwall**.

Pff.: J. Mart. **Lovén** (1856) (1897) org. Chem. 4; physikal.-chem. Labor.-Übgn. f. d. phil.-Kand.- u. phil.-Amtsexamen 4, f. d. phil. Liz.-Examen 4. — C. Vilh. L. **Charlier** (1862) Fixsterne 3; astron. Sem.-Übgn. 14 tg. 1 m. 2. — J. Rob. **Rydberg** (1854) (1901) (Phys.) liest

Digitized by Google

nicht. — Svante Sam. **Murbeck** (1859) (1902) ausgew. Angiospermengruppen 2, dann Morphol. d. höh. Pflanzen 2; Übgn. in Embryol. u. Kryptogamenmorphol. 2 m. 2 g.; botan. Exkurs. — Hans Thure Sigurd **Wallengren** (1864) (1905) vergl. Anat. (ausgew. Abschn.) 2; zootom. Übgn. 4 m. 2 (Labor.-Geb. 25 K.). — Torsten **Brodén** (1857) (1906) propädeut. Kurs in Mathem. 3 g.; funkt.-theoret. Behdlg. d. Diff.-Gleichgn. 2; unendl. Reihen 1; mathem. Sem., unt. Abt. (Übgn.) 14 tg. 1 m. 2 g. — Vagn Walfrid **Ekman**, Mechan. d. starr. Körper 2; Kurs in Mechan.; mechan. Grundl. d. dynam. Meteorol. 1; Rechenübgn. (Mechan.) 14 tg. 1 m. 2 g. — Osk. **Carlgren**, Syst., Morphol. u. Biol. d. wirbellosen Tiere 2. — Niels Erik **Nörlund**, Theor. d. Diff.-Gleichgn. 3; mathem. Sem., höh. Abt. (Übgn.) 14 tg. 1 m. 2. — Nils H. **Nilsson-Ehle**, Erblichktslehre (ausgew. Kap.) 3. — K. Axel **Grönwall**, allg. Geol. 2 m. 2; geol. Exkurs.

Observator: Folke Aug. **Engström** (1856) (1890) Anwendg. v. einfach. astron. Instrum. z. Bestimmg. d. Zeit u. Polhöhe 3 g.; Übgn. im Beobachten.

Laborator: L. **Ramberg** (1874) (1905) chem. Labor.-Übgn.: Experimentieren 2 m. 6, Kurs in Reakt.-Lehre u. qualitat. Anal. 4 m. 10; chem. Sem.-Übgn., höh. u. nied. Kurs g.

Vorst. d. entomol. Abt. d. zool. Instituts: Sim. Fredr. **Bengtsson** (1860) (1898, bezw. 1905) Larven d. Coleopteren nebst Grundz. d. Systemat. u. Biol. (Forts.) 1 m. 2; propädeut. Kurs in Entomol. in Verbdg. m. Bestimmgsübgn. 1 m. 2 g; entomol. Exkurs.

Dozz.: Pf. Sven Leonh. **Törnqvist** (1840) (1865, bezw. 1883) (Geol.) liest pss. — Joh. Jac. Hjalm. **Löndahl** (1859) (1888) (Chem.) dgl. — O. Daniel **Gertz** (1878) (1906) (Botan.) dgl. — Bernh. **Svensson** (1870) (1906) assist. b. d. Leitg. d. propädeut. Kurses in Mathem. — Lännart **Ribbing**, Osteol. d. Säugetiere; allg. Ethnogr. — K. M. Gg. **Siegbahn**, üb. d. Strahlgsprobl. 1; allg. Phys. 1; Sem.-Übgn. (f. d. höh. Examen) 14 tg. 1 m. 2. — Knut O. **Holmqvist** (Zool.) liest pss. — Nils G. O. **Kuylenstierna**, üb. Determinant. 3 (20 stdg.). — Assar Rob. **Hadding**, Petrogr. d. sedimentär. Gebirgsarten 1; geom. Kristallogr. u. Kristallstruktur 2 (15 stdg.); Übgn. in Mineral. u. Petrogr. 2 m. 2 g. — John O. Hendrik **Frödin**, allg. u. spez. Klimatol. 3 (15 stdg.); Übgn. in Kartogr. (Sept., Okt.). — Lennart **Smith**, propädeut. Kurs in allg. Chem. (Hon. 35 Kr.). — C. Olof Gudmund **Borelius**, Labor.-Übgn. (Phys.) 2 m. 10; propädeut. Kurs (Phys.). — Knut Ant. Walt. **Gyllenberg**, theoret. Astron. (15 stdg.). — Sven Dag **Wicksell**, Wahrscheinlichktsrechng. (ausgew. Kap.) 3 (15 stdg., Beginn 8. Okt.); Kurs in theoret. Statist. 20 stdg. (Hon. 25 K.); statist. Sem.-Übgn. 14 tg. 1 m. 2 g. — Nils **Heribert-Nilsson** (Botan.) liest pss. — H. Gunnar **Lundegårdh**, Grundl. d. Pflanzenphysiol. 2 (bis 1. Nov.), dann üb. Tropen u. Wachstum; Kurs in physiol. Botan. 2 m. 2 (Beginn 1. Sept.); Übgn. in Pflanzenphysiol. 2 m. 3 (1. Sept.—1. Nov.). — Nils Hjalmar **Johansson** (Chem.) liest nicht. — Einar Chr. Leon. **Naumann**, Übgskurse in mikrosk. Anat. f. Anf. 2 m. 3; Arbtn. im Labor. f. Pflanzenphysiol.

Lehrer f. Fertigkeiten u. Kunst: Kapellmstr. C. Alfr. **Berg**, Kammer- u. Orchestermusik; Harmoniel. m. prakt. Übgn. (Forts.). — Fechtmstr. u. Turnl. Phil. Einar **Oterdahl**, gymnast. u. Fecht-Übgn.

Digitized by Google

Universitäts-Bibliothek.

Geöffnet werktägl. v. 9½—3½ Uhr, das Lesezimmer auch v. 5—8 Uhr.

Oberbibl.: Dr. C. Justus Fredrik af Petersens.

STOCKHOLM.

Stockholms Högskola.

Gegr. 1878,

Beginn d. Studiensemesters 1. Febr. u. 16. Sept., d. akadem. Jahrganges 1. Sept. Eintrittsgebühr 70 K. f. Stud. d. mathem.-naturwiss. Abt., 35 K. f. Stud. d. humanist. Abt., 25 K. f. Jur. Für Hörer 15 K. für jede Vorlesung (für das Semester) in d. mathem.-naturwiss. Abt., 10 K. in d. staats- u. rechtswiss. Abt. u. 5 K. in d. humanist. Abt.

Beginn der Vorlesungen u. Übungen 16. Sept.

Rektor: Pf. Iv. O. **Bendixson** (Mathem.). — *Prorektor:* Pf. Gerh. Jak. **de Geer**. — Rektorsnämnd: d. Rektor u. d. Pff. **Leche, de Geer, Stjernberg** u. **Varenius**.

Mathematik u. Naturwissenschaft.

Pff.: Gösta **Mittag-Leffler** (16. 3. 46) (1881) ausgew. Kap. d. Funkt.-Theor. — W. **Leche** (4. 9. 50) (1884) Morphol. d. Wirbeltiere. — Nils G. **Lagerheim** (18. 10. 60) (1895) Morphol. d. Schwämme. Rotalgen u. Braunalgen 2; wiss. Arbtn. im botan. Inst. u. Exkurs. — Gerh. Jak. **de Geer** (2. 10. 58) (1897) geol. Kartenaufnahmen 2, dann heimische Geol.; wiss. Arbtn. im geol. Institt. nebst Feldmess. — Iv. O. **Bendixson** (1. 8. 61) (1905) Diff.- u. Integr.-Rechng. 3; Rechenübgn. 1. — Helge **v. Koch** (25. 1. 70) (1911) Theor. d. algebr. Funkt. 2. — Erik Iv. **Fredholm** (7. 4. 66) (1906) Wahrscheinlichktsrechng. u. deren Anwendg. in d. mathem. Phys. 2. — H. K. A. Simon **v. Euler-Chelpin** (15. 2. 73) (1906) aromat. Verbdgn. m. bes. Hinsicht d. Farben 2; Kurs in org. Elem.-Anal. (m. Aman. E. Norin); Leitg. wiss. Arbtn. — Helge Matth. **Bäckström** (6. 10. 65) (1908) Anltg. z. wiss. Arbtn. f. Vorger. in Kristallogr. u. Mineral. — C. Axel Fredr. **Benedicks** (27. 5. 75) (1911) Thermodynam. 2; physikal. Übgn. im Labor. (m. Holm) 2 m. 6; physikal. Spez.-Arbtn. (m. Tenow) tägl. — K. Alb. **Vesterberg** (1. 7. 63) (1911) anorg. Chem. (leicht. Metalle) 2; Übgn. im Labor. u. Anltg. z. wiss. Arbtn. — G. O. **Rosenberg** (9. 6. 72) (1911) Cytol. in Anwendg. auf Erblichkeitsl. 2; Übgskurse in Organogr. u. Anat. f. d. phil.-Kand.- u. Amtsexamen 4 m. 3; Übgskurs in Cytol. u. Embryol. f. d. phil. Licentiatexamen. — P. D. **Quensel** (8. 9. 81) (1914) üb. Vulkanism. 2.

Beauftr. Dozz.: K. P. Th. **Bohlin** (30. 10. 60) sphär. Astron. (Aberration, Präzession, Nutation) 2, dann Theor. d. Doppelsterne. — Sten **de Geer** (26. 4. 86) Geogr. Schwedens 2; geogr. Sem.-Übgn. 1 m. 3; wiss. Arbtn. u. Untersuchgn. im geogr. Inst. — Nils Fritjof

Digitized by Google

Holmgren (28. 9. 77) d. Zentr.-Nervensyst. bei d. Wirbeltieren 2; wiss. Arbtn. im zootom. Inst. — J. A. Mor. **Runnström** (17. 6. 88) Übgskurse in Morphol. f. d. phil.-Kand.- u. Amtsexamen u. in mikrosk. Anat. (Histol.) f. d. phil. Lizentiatexamen 3 m. 3 + 1 m. 4; allg. u. exp. Zool. 2.

Dozz.: Gösta **Grönberg** (14. 12. 71) (Zool.) liest pss. — Nils Fritjof **Holmgren** (28. 9. 77) (Zool.) s. oben. — Alfr. **Liljeström** (26. 11. 82) ration. Mechan. 2; liest außerdem pss. — E. **Stridsberg** (Mathem.) liest pss. — A. **Pira** (28. 10. 69) Rassenlehre. — Per A. **Geijer** (7. 5. 86) (Mineral.) liest pss. — Marcel **Riesz** (16. 11. 86) Diff.-Geom. 2; Theor. d. Gleichgn. (elem. Kurs) 2; assist. im mathem. Sem. — Erik A. **Holm** (12. 1. 78) Kurs in Phys. (Hon. 20 K.); assist. im physikal. Inst. — Henrik **Strindberg** (20. 2. 86) (Zool.) liest pss. — Hans Wison **Ahlmann** (14. 11. 89) (Geomorphol.) dgl. — Eva **Ramstedt** (15. 9. 79) Grundl. d. Radioaktivit. 1 (Okt., Nov.). — Björn **Palm** (23. 5. 87) (Botan.) liest nicht. — J. Walfr. **Cederberg** (Chem.) liest pss. — E. **Antevs** (20. 11. 88) (Geol.) dgl. — H. **Cramér** (25. 9. 93) Wahrscheinlichktsrechng. 2; analyt. Geom. (elem. Kurs) 2; assist. im mathem. Sem. — A. **Palmgren** (4. 5. 92) mikrosk. Technik 1; assist. bei d. Arbtn. im zootom. Inst. — G. **Aminoff**, Arbtn. im röntgenogr. Labor. u. Leitg. kristallogr. Übgn.; liest außerdem pss.

Assist.: Olof Arv. Ax. **Tenow** (12. 2. 76) assist. bei d. Arbtn. im physikal. Inst. — R. **Strömberg** assist. bei d. Arbtn. (Metallogr.) im physikal. Inst. — A. **Lundborg** assist. bei d. prakt. astron. Übgn.

Aman.: Ivar Alb. **Holmgren** (31. 5. 89) assist. bei d. Arbtn. im botan. Inst. — R. **Örtegren**, O. **Svanberg** u. E. **Norin** assist. bei d. prakt. Übgn. im chem. Labor. — C. J. **Anrick** assist. bei d. Arbtn. im geol. Inst. — O. **Jonasson** assist. bei d. Arbtn. im geogr. Inst.

Staats- u. Rechtswissenschaft.

Pff.: K. G. **Cassel** (20. 10. 66) (1904) Geldwesen 2; Priv.-Kurs in Nat.-Ökon. 3 m. 1½ (Beginn 14. Okt.); Sem.-Übgn. im sozialwiss. Inst. — Nils Fredr. **Stjernberg** (2. 2. 73) (1906) Strafr., allg. Tl. (ausgew. Kap.) 2; Priv.-Kurs (Strafr., allg. Tl.) 2 m. 2 + 2 (Hon. 25 K., Beginn 9. Okt.); propädeut. Kurs (Strafr.). — Per Otto **Varenius** (11. 7. 57) Völkerr. 2. — Lars Birger **Ekeberg** (10. 8. 80) (1907) Sachenr. (ausgew. Kap.) 2; Priv.-Kurs (Sachenr.) 2 + 1 m. 2 (Beginn 7. Okt., Hon. 20 K.). — Nils Erik **Alexanderson** (15. 4. 75) (1908) internat. Privatr. 2 (Beginn 30. Sept.); prozeßrechtl. Übgn.; propädeut. Kurs (Prozeßr.). — C. **Delin** (15. 4. 65) (1909) röm. R. (ausgew. Abschn. d. öff. R.) 2 m. 2; Priv.-Kurs (röm. R.) 3 m. 2 (Hon. 25 K., Beginn 14. Okt.). — G. Alb. **Eberstein** (4. 12. 80) Kommunalsteuern 2; Priv.-Kurs (Finanzr.) 2 m. 1½ + 2 (Hon. 25 K., Beginn 9. Okt.).

Beauftr. Doz.: K. Arvid **Edin**, Familienstatist. 2, dann Wirtschaftsstatist.

Dozz.: K. Timoth. **Petander** (9. 5. 83) (Nat.-Ökon.) liest pss. — M. **Fehr**, Kurs in Zivilr. (15. Okt.—1. Nov.). — G. **Bagge**, nat.-ökon. Prosem. (Übgn.) 14 tg. 1 m.

C. **Ljungholm**, d. obligator. jurist. Prakt.

Digitized by Google

Philosophie, Literatur u. Sprachwiss. etc.

Pff.: K. J. **Warburg** (23. 11. 52) (1909) hatte angekündigt dtsch. Lit. (Sturm- u. Drangperiode), Klassizism. u. Neuromantik 1; Examinat. üb. neuere schwed. Lit. seit 1830 2; Sem.-Übgn. 14tg. 1 m. 2. Derselbe ist aber gestorben. — Osw. **Sirén** (6. 4. 79) (1908) (Kunstgesch.) kündigt später an.

Beauftr. Dozz.: Sune **Lindqvist** (20. 3. 87) archäol. Ausgrabgn. in d. Umgegend v. Stockholm (Übgn.) (Sept.); d. Germanen in Europa in d. röm. Eisen- u. Völkerwandergszeit 2 (Okt., Nov.); Sem.-Übgn. — Pf. K. R. **Geijer** (23. 4. 49) Psychol. u. Pädag. (Examinat.). — J. Aug. Eman. **Roosval** (29. 8. 79) (Kunstgesch.) liest pss.

Doz.: Andr. **Lindblom** (8. 2. 89) (Kunstgesch.) liest pss.

Aman.: Maria W. **Lundqvist** assist. bei d. Arbtn. im kunstgesch. Inst.

Lekt.: J. **Bergman**, Latein f. Jur. u. Philos. (als Vorbereitg. z. Ergänzgsprüfg.) 4 (Hon. 25 K.); Anltg. z. wiss. Arbtn. f. Humanist. 1 m. g.

Wissenschaftl. Institute.

Mathemat. Seminar: Vorst. Pff. **Bendixson** u. v. **Koch**. — Sem. f. Mechan. u. mathemat. Physik: Vorst. Pf. **Fredholm**. — Mechan. Institut: Vorst. Pf. **Fredholm**. — Physikal. Institut: Vorst. Pf. **Benedicks**. — Chem. Labor.: Vorst. Pf. v. **Euler-Chelpin**. — Analyt. Labor.: Vorst. Pf. **Vesterberg**. — Geol. Institut: Vorst. Pf. G. **de Geer**. — Mineral. Institut: Vorst. Pf. **Quensel**. — Botan. Institut: Vorst. Pf. **Lagerheim**. — Zootom. Institut: Vorst. Pf. **Leche**. — Geogr. Institut: Vorst. Dr. Sten **de Geer**. — Sozialwiss. Institut: Vorst. Pf. **Cassel**. — Kunsthistor. Institut: Vorst. Pf. **Sirén**.

UPSALA.

Kungl. Universitet i Upsala.

Rektor: **Stavenow** (phil. Fak.). — *Prorektor:* **Quensel** (med. Fak.). — *Dekane:* **Billing, Reuterskiöld, Josephson, Hammer, Granqvist.**

I. Theologische Fakultät.

Dekan: Einar Magnus **Billing**.

Pff.: Erik **Stave**, Kult Israels 3; Sem.-Übgn. (Jesajas theol. Anschauung) 14 tg. 1 m. — J. A. **Kolmodin**, Församlingen i Korint och vår tid (Forts.) 3; Weltmission. auf Grund d. Bibel 1; Sem.-Übgn. (neutest. Persönlichktn.) 14 tg. 1 m. 2. — Einar Magnus **Billing**, Luthers Ethik (Forts.) 4. — Nils Joh. **Göransson**, theol. Hauptbegriff bei Luther u. Melanchthon 3; Sem.-Übgn. (neuere dän. Dogmat.) 14 tg. 1 m. 2. — Edv. Magnus **Rodhe**, Katechet. 1; d. schwed. Kirchenhandbuch 2, dann christl. Unterweisg. in Kirche u. Schule; Sem.-Übgn. (Sektenbeweggn. d. Gegenw.) 14 tg. 1 m. 2. — Edg. H. Casimir **Reuterskiöld**, Heidn- u. Christentum 3; Sem.-Übgn. (moderne Theosophie) 14 tg. 1 m. 2.

Digitized by Google

Dir. f. prakt.-theol. Inst.: O. T. K. **Centerwall,** Homilet. 1; homilet. Übgn. 2 m. 2; Übgn. (Liturg. u. Homilet.) 1.

Assist.: Erling **Eidem,** katechet. Übgn. 2.

Lehrer im Kirchengesang: C. F. **Meilander** kündigt später an.

Beauftr. Doz.: J. Eman. **Linderholm,** Symbol.; Bekenntn. in d. schwed. Kirche seit d. Reformat. 3.

Dozz.: Chr. J. **Lindblom,** Priv.-Kolleg (Gesch. Israels m. Einltg.) 3. — Gust. V. **Lizell** (prakt. Theol.) kündigt später an. — Knut Bernh. **Westman,** Kirchengesch. N.-Amerikas 1; Gesch. d. Stiftes Strängnäs (Forts.) 2; Sem.-Übgn. 14 tg. 1 m. 2. — Joh. Eman. **Linderholm** (Symbol.) s. oben. — G. Alb. P. **Wetter** (Relig.-Gesch.) kündigt später an. — Joh. **Lundberg,** d. eschatol. Element im Urchristentum 1; Einltg. ins N. T. 3 (Hon. 20 K.); liest außerdem pss. — Arvid **Runestam** (systemat. Theol.) kündigt später an. — Tor **Andrae** (Relig.-Gesch.) liest pss. — Osc. W. **Hippel,** kirchenrechtl. Übgn. 2; assist. bei d. Sem.-Übgn. d. Prof. Rodhe; liest außerdem pss. — T. B. **Bohlin** (theol. Ethik) liest pss.

II. Juristische Fakultät.

Dekan: C. L. Aug. Axel **Reuterskiöld.**

Pff. ord.: Dav. **Davidson,** Nat.-Ökon. 4. — Bror H. **Dahlberg,** Gewerber. 4; öff. Vorlesgn. (Gewerber.) 4 (1. Teil d. Termins), dann Priv.-Vorlesgn. (Seer.) (Hon. 15 K.). — C. L. Aug. Axel **Reuterskiöld,** maktfördelningen i statsrätten 4 (20. Sept.—10. Nov.) dann 2; staats- u. verwaltgsrechtl. Sem.-Übgn. 1 m. 2 (v. 11. Nov. an); Priv.-Kurs (in 2 Abt.): schwed. Staatsr. 2 m. 2 (Beginn 23. Sept.) (30 bzw. 25 K.). — K. G. **Westman,** schwed. Vermögensr. (ausgew. Kap.) 3; Sem.-Übgn. (schwed. Rechtsquellen vor 1734) 14 tg. 1 m. 2. — Thore **Engströmer,** Kurs üb. Prozeßr. 3; prozeßrechtl. Übgn. 14 tg. 1 m. 2. — Folke G. P. **Wetter,** Strafr. 3; Priv.-Kurs in jurist. Enzyklop. 5 (Hon. 30 K.); Sem.-Übgn. (Strafr.) 14 tg. 1 m. 2. — Anders V. **Lundstedt,** Obligationenr. (ausgew. Kap.) 3; Priv.-Kurs (Obligationenr., spez. Tl.) 3 m. 2 (Hon. 30 K.); obligat.-rechtl. Übgn. 14 tg. 1 m. 2. — Bo Östen **Undén** (Zivilr., internat. Privatr.) liest nicht.

Dozz.: Hugo Chr. **Wikander** (Zivilr.) kündigt später an. — Kurt Olof **Lamm,** Familienr. (Forts.) 4, dann Sachenr. (ausgew. Kap.). — Åke E. Vilh. **Holmbäck,** propädeut. Kurs in Zivilr. u. d. damit zusammenhäng. Teil. d. Prozeßr., sowie allg. Grundz. d. Strafr. (Hon. 30 K.). — Nils Gg. W. **Rabenius,** Obligationenr., ausgew. Kap.

III. Medizinische Fakultät.

Dekan: C. Dav. **Josephson.**

Pff.: J. Aug. Har. **Hammar,** Histol. m. Demonstr. v. Präpar. 6 m. 2. — C. Thore **Mörner,** pharmazeut. Chem.; Kurs d. med. Chem. — Allvar **Gullstrand** (physiol. u. physikal. Optik) liest nicht. — Mårt. **Elfstrand,** Pharmakol.: Arzneimittelverordngsl. m. Übgn. im Rezeptieren u. Vorlesgn. in spez. Pharmakol. m. Demonstr. 5 (16. Sept.—18. Nov.); prakt. Übgn. (Arzneimittelbereitg.). — J. Vilh. **Hultkrantz,** makrosk. Anat. 4 (10. Sept.—22. Nov.). — Joh. Ulr. Th. **Quensel,** Obdukt. 4 (1. Sept.—15. Dez.); Kurs in Obdukt.-Technik (1. Sept.—30. Nov.).

Digitized by Google

— Frey H. **Svenson**, psychiatr. Klin. 2 m. 2 (Okt., Nov.). — Osk. Mart. **Ramström**, makrosk. Anat. 4; Präparierübgn. tägl. — Sven Gust. **Hedin**, physiol. Chem. 6; Kurs in org. Chem. — C. Dav. **Josephson**, gynäkol. resp. geburtsh. Klin. u. Poliklin. 4. — Isak Ragnar Elis **Fribergs**, spez. Med. 2; med. Klin. 2 + 1 m. 2. — Germund **Wirgin**, Kurs in Bakteriol. f. Kand. d. Med. 4 m. 2 (10. Nov.—15. Dez.); hyg. Kurs f. Lehramtsstud. — Carl Fredrik **Lindahl**, Augenklin. 6 (15. Sept.—14. Nov.); spez. Augenhlkde. 4 (15. Nov.—15. Dez.); poliklin. Demonstr. — G. **Bergmark**, physikal. Diagnost.; Kinderklin. 2 m. 2; Kinderpoliklin. 5. — Erik G. **Petrén**, Chir. 2; chir. Klin. 2 + 1 m. 2. — G. Fredr. **Göthlin**, Exp.-Physiol. 4.

Laborator: Art. Edv. **Vestberg**, Kurs in allg. Pathol. m. Vorlesgn. u. Demonstr. 4 m. 2 (9 wöch., Beginn 1. Sept.); Kurs in gerichtsärztl. Gutachten.

Lehrer in Epidemiol.: K. G. **Tingvall**, Pathol. u. Ther. d. epidem. Krkhtn. 6.

Beauftr. Dozz.: Ivar **Thorling**, med. Poliklin. 3; mikrosk., chem., bakt. u. physiol. Untersuchgsmethdn. 3 (10. Sept.—31. Okt. u. 1.—22. Dez.). — Axel **Petterson**, chir. Poliklin. 3; allg. Chir. 3 g. (10. Sept. bis 31. Okt. u. 1.—22. Dez.). — Magnus Fredrik **Källmark**, Kurs in allg. Krknpflege 1 (Sept., Okt., Dez.). — P. **Nylén**, propädeut. Kurs in Chem. f. Med. (2.—16. Sept.); Labor.-Kurs in allg. Chem., f. Med. (Beginn 15. Sept.).

Dozz.: H. Bernh. **Lundborg**, Psychiatr. 2 (Okt., Nov.). — Eug. L. **Backman**, Exp.-Physiol. 2; Physiol. (prakt. Kurs) 4 (Beginn 15. Sept.); physiol. Labor.-Übgn. tägl. — Torsten J. **Hellman** (pathol. Anat.) kündigt später an. — Nils G. **Söderlund** (Chir.) liest nicht. — Pf. **Bárány**, Pathol. u. Ther. d. Ohren-, Nasen- u. Halskrkhtn. 3 m. 2. — Ivar **Thorling** (inn. Med.) s. oben.

IV. Philosophische Fakultät.

1. Humanistische Sektion.

Dekan: B. Hans Ragnar **Hammer**.

Pff.: A. Gotthard **Noreen**, schwed. Sprachgesch. 1; Stiernhielms Herkules 2; d. schwed. Sprache um d. Jahr 1700 (Prosem.) 14 tg. 1 m. 2; Sem.-Übgn. (vergl. dän. u. schwed. Grammat.) 14 tg. 1 m. 2. — J. Henr. Em. **Schück**, allg. Lit.-Gesch. (propödeut. Kurs) 3 m. 2. — K. Ferd. **Johansson**, elem. Kurs. in Sanskr. im Anschl. an Sāvitrī 3; Sem. f. Sanskr. u. vergl. indoeurop. Sprachforschg. (Fragen üb. d. neuest. Ausgrabgn. in Turkestan) 14 tg. 1 m. 2; ausgew. Sanskr.-Texte 14 tg. 1 m. 2. — Per **Persson**, (klass. Philol.) beurl. im Sept. u. Okt., kündigt später an. — Nils **Edén** (Gesch.) liest nicht. — Erik **Björkman**, engl. Lautgesch. vor ca. 1500 1; ausgew. mittelengl. Texte a. Zupitza-Schippers alt- u. mittelengl. Übungsbuch 2; engl. Sem. (Beowulf) 14 tg. 1 m. 2. — K. Vilh. **Zetterstéen**, Nöldeke-Müller, Delectus veterum Carminum Arabicorum 1; assyr. Keilschriften 1; Brünnow-Fischers Arab. Chrestomathie 2; Sem.-Übgn. (Beidhawis Koran-Kommentar) 14 tg. 1 m. 2. — K. Bernh. **Wiklund**, Lappländ. (Übersicht) (Forts.) 2; Finnisch f. Anf. 2. — O. v. **Friesen**, schwed. Sprachgesch. (Übersicht) 3; Sem. f. nord. Sprache (Übgn. üb. Wortbildgslehre abwechselnd m. Vor-

Digitized by Google

trag) 14 tg. 1 m. 2; Prosem. (nord. Sprachgesch.) 14 tg. 1 m. 2. — Er. Hjalm. **Psilander**, got. Grammat. (Einltg.) 3; Sem.-Übgn. 14 tg. 1 m. 2 — Erik Schöne **Staaff**, Dante 2; histor. Grammat. d. roman. Spr. (ausgew. Kap.) 1; Neufranzös. 1. — B. Hans Ragnar **Hammer**, einige entwickl.-psychol. Probl. 2; pädag. Sem.: theoret. Abt. (Kinderpsychol.), prakt. Abt. (Didakt.) 1 m. 2. — Axel And. Th. **Hägerström**, relig. Grundl. f. älter. griech. u. röm. Recht 2; nachkant. Ethik 2;; Sem.-Übgn. (Spinozas Ethik) 14 tg. 1 m. 2. — Osc. **Almgren**, nord. althistor. Kultur (Übersicht) 2 (Beginn 18. Sept.); Sem.-Übgn. 14 tg. 1 (Beginn 7. Okt.). — L. V. Alb. **Stavenow**, Sem.-Übgn. (ausgew. Themen a. Schwedens Gesch.) 14 tg. 1 m. 2 (Beginn 15. Sept.). — J. Rud. **Kjellén**, Geopolit. (Levante u. Afrika); Prosem.-Übgn.: internat. Polit. (Lekt. v. Aktenstücken usw.) 1 m. 2. — Nils R. **Wohlin** (Statist.) liest nicht. — A. Krister **Phalén** (theoret. Philos.) dgl. (Sept., Okt.). — Aug. **Hahr**, dtsch. Malerei (15. u. 16. Jahrh.) 2—3; Renaiss.-Baukunst Schwedens (m. Lichtbildern) 1; kunsthistor. Sem.-Übgn. (mittelalt. Kunst, insbes. schwedische, sowie moderne Malerei) 14 tg. 1 m. 2. — Anders L. **Kjellberg**, antike Kulturgesch. 3; Sem.-Übgn. (d. griech. Theater) 14 tg. 1 m. 2.

Dozz.: Edv. **Petrini**, Psychol. d. Aufmerksamkt. 4; propädeut. Kurs in Psychol. 4 (Hon. 25 K.), in Gesch. d. Philos. 4 (Hon. 25 K.). — J. Mart. **Mortensen** (allg. Lit.-Gesch.) liest nicht. — Håkon **Sjögren**, Ciceros Briefwechsel m. Brutus 3; klass.-philol. Sem. (Scriptores historiae augustae) 14 tg. 1. m. 2. — Sydney G. L. Reinh. **Airutz**, Labor.- u. Demonstr. Kurse in Psychol. (Lab.-Geb. 5 K.). — Tore **Torbiörnsson**, slav. Lautlehre 1; Poln. 2; Russ. (propädeut. Kurs) 3 (Hon. 15 K.); slav. Sem.: altbulgar. u. tschech. Übgn. 14 tg. 1 m. 2. — E. **Nachmanson**, Thukydides, B. II 3; klass.-philol. Sem. (Euripides Medea) 14 tg. 1 m. 2. — K. Olof **Östergren** (schwed. Spr.) liest nicht. — Per G. **Thörnell**, Tertullian; lat. Kurs f. Realabitur. (Hon. 40 K.) — Mart. **Lamm** (Lit.-Gesch.) kündigt später an. — Gunnar **Rudberg**, Diels Fragmente d. Vorsokratiker 2; neutest. Griechisch 2 (Hon. 15 K.); klass. Griechisch m. Erkl. v. Platons Phaedon 4 (Hon. 25 K.). — J. Hellen Rob. T. **Charpentier**, Hinduism. 2. — Sven Magnus **Lampa** (schwed. Ethnogr.) liest nicht. — Arvid **Gabrielson**, engl. Prosem.-Übgn. (R. Kipling: Puck of Pook's Hill) 14 tg. 1 m. 2. — K. Gust. Emanuel **Mattsson**, Brünnow-Fischer, arab. Chrestomathie (ausgew. Teile) 2; Hebr. (propädeut. Kurs) f. d. theol.-phil. Examen 5 (Hon. 30 K.); liest außerdem in Arab. u. Hebr. pss. — K. Arvid **Edin**, Familienstatist. 2. — Sven Aug. Dan. **Tunberg**, Gesch. Schwedens in d. Folkungerzeit 3; Sem.-Übgn.: ausgew. Probl. z. nord. Gesch. (älter. Mittelalt.) 14 tg. 1 m. 2. — Erik L. **Wellander** (dtsch. Spr.) kündigt später an. — Erik Ant. **Blanck** (Lit.-Gesch.) dgl. — C. G. Eman. **Jacobson** (Gesch.) liest pss. — G. Hilding **Kjellman**, assist. b. d. Übgn. im roman. Sem. — Axel K. A. **Brusewitz**, ausländ. Staatswiss. (propädeut. Kurs). — J. Axel **Kolmodin** (semit. Spr.) liest nicht. — E. Gotth. **Wahlgren**, roman. Sem. (roman. Wortbildgsl. m. bes. Berücks. d. Französ.) 14 tg. 1 m. 2; propädeut. Kurs (frz. Stilist. u. neufrz. Grammat.) f. Anf., (Hon. 30 K.); liest außerdem pss. — Osk. Gottfr. Henrik **Carlsson**, Gesch. Spaniens unter Philipp II. 2; histor. Prosem. (Fragen z.

Digitized by Google

Gesch. d. schwed. Reichstags unter d. Söhnen Gust. Wasas) 14 tg. 1 m. 2. — Erik Eskil G. **Ekholm**, Kurs üb. archäol. Ausgrabgn. (Sept.); paläolith. u. neolith. Steinzeit in West- u. Mitteleuropa u. nord. Stein- u. Bronzezeitalt. 2 (Beginn Okt.). — Erik **Noreen**, propädeut. Kun in nord. Sprache 3; assist. bei d. Übgn. in Prof. Noreens Prosem.; liest außerdem pss. — Nils Fr. **Åberg** (nord. Altertumswiss.) liest nicht. — G. V. Havald **Brising**, üb. Neuklassizism. 2. — Nils **Herlitz** (Gesch.) kündigt später an. — John **Holmberg** (dtsch. Spr.) dgl. — C. Axel **Boëthius** (alte Gesch.) liest pss. — A. H. **Geijer** (nord. Spr.) kündigt später an. — K. Einar Zach. **Tegen** (theoret. Philos.) liest pss. — J. H. **Cornell** (Kunstgesch.) kündigt später an.

Lektt.: W. **Wiget**, Schiller 1; Lekt. u. Erkl. e. dtsch. Textes 2; mündl. Übersetzg. ausgew. schwed. Texte 2; dtsch. Grammat. 1; schriftl. Übersetzgn. ins Deutsche f. Anf. u. Vorger. — Henry **Alexander**, mündl. Übersetzg. e. schwed. Textes 2; Lekt. u. Erkl. e. engl. Textes 1; engl. Phonet. 1; engl. Lit. (19. Jahrh.) 1; schriftl. Übersetzgn. ins Engl. f. Anf. u. Vorger. — P. F. Marie **Méaly**, Lecture expliquée 1; la poésie contemporaine 1; Übersetzg. schwierig. u. leicht. schwed. Texte; mündl. frz. Übgn.

2. Mathematisch-naturwissenschaftliche Sektion.

Dekan: Per Gust. Dav. **Granqvist**.

Pff.: Axel **Wirén**, Osteol. 4. — Arv. G. **Högbom**, Gebirgsbildg. u. Regionalmetamorphos. 2 (bis Mitte Okt.), dann Gesch. d. Geol. 2; Geol. d. Erzes (Forts.). — Anders **Wiman**, elem. Zahlentheor. 4; ausgew. Kap. d. analyt. Zahlentheor. 4. — Hans Osk. **Juel**, Übungskurs in Organogr. 4 m. 2; Syst. u. Entw.-Gesch. d. Pflanzen 3; Übgskurs in Cytol. 3. — Er. Alb. **Holmgren**, partielle Diff.-Gleichgn. 3; Sem.-Übgn. dazu 14 tg. 1 m. 2. — Axel **Hamberg** (Geogr.) kündigt später an. — Dan. **Strömholm**, theoret. Einf. in d. analyt. Chem. 4; Übgn. in anorg. Synthese, qualitat. u. quantitat. chem. Anal. 5 m. 3. — J. Rutger **Sernander**, Demonstr. ausgew. biol. Typen im botan. Garten 3; Schwedens Baumarten; pflanzenbiol. Sem.-Übgn. 14 tg. 1 m. 2. — Filip **Åkerblom**, Grundz. d. Meteorol. 2; Leitg. wiss. Arbtn. im meteorol. Inst. — C. W. **Oseen**, Hydrodynam. 3; Sem.-Übgn. dazu 14 tg. 1 m. 2; Übgn. im mathem. Sem., Abt. f. Mechan. 14 tg. 1 m. 2. — Per Gust. David **Granqvist**, Elektrizit.-Lehre 3; Leitg. physikal. Spezialarbtn. tägl. — Jak. J. Ad. **Appellöf**, Kurs in Histol. 4 m. 2 (2. Sept.—14. Okt.); Übgskurse u. Vorlesgn. in vergl. Anat. 5 m. 3 (Beginn 15. Okt.). — C. J. Jos. E. **Wiman**, histor. Geol. 4. — C. Östen Eman. **Bergstrand**, Theor. d. Rotation d. Himmelskörper 4. — Th. **Svedberg**, chem. Exp.-Übgn. nebst Spezialarbtn. in physikal. Chem. — Nils Eberh. **Svedelius**, Morphol. u. Anat. d. Bryophyten 4 (bis 15. Okt.); dann mikrosk. Übgskurse 5 m. 2. — L. **Ramberg** (Chem.) kündigt später an.

Observator: Edv. Hugo v. **Zeipel**, astron. Beobachtgn.

Laborator: Bengt Alex. **Beckman**, physikal. Labor.-Übgn. 2 m. 3.

Dozz.: Sven Petrus **Ekman** (Zool.) liest pss. — Nils G. Erland **von Hofsten**, Biol. d. Süßwassers (ausgew. Kap.) 2 (Beginn Mitte Okt.). — C. Joh. **Skottsberg**, Zusammensetzg. u. Gesch. d. „öflor-

Digitized by Google

ornas" (Forts.) 3 (1. Hälfte d. Termins). — Joh. Harald **Kylin**, exp. Morphol. 3 (2. Hälfte d. Termins). — Hakan **Sandqvist**, isomerische Körper 2 (v. Ende Okt. an); Übgn. in org. Synthese u. Analyse 5 m.; Leitg. v. Spez.-Arbtn. (org. Chem.). — G. O. Th. **Sjögren**, Wirtschftsgeogr. S.-Amerikas 2 (Nov., Dez.); geogr. Sem. u. Prosem. (Übgn.) 14 tg. 1 m. 2. — Jos. Andreas **Andersson** (Mathem.) kündigt später an. — Sven L. Alex. **Odén**, anorg. Chem. tägl. (Sept. u. 1. Hälfte d. Okt.). — Gunnar **Samuelsson** (Botan.) liest pss. — Thore Chr. Elias **Fries** (Pflanzenbiol.) dgl. — Seth Alfr. Sixten **Bock** (Zool.) dgl. — Nils Olof **Zeilon**, propädeut. Kurs in Mechan. — F. Dav. **Carlson**, Diff.-Rechng. 4; Sem.-Übgn. 1 m. 2. — N. G. O. **Frödin** (Geol.) liest pss. — Harald **Nordenson** (physikal. Chem.) liest nicht. — G. K. **Almström** (Chem.) liest pss. — Osc. Edv. **Collenberg** (Chem.) dgl. — Thor A. Em. **Odencrants**, Entwicklg. u. Methdn. d. Reprodukt.-Technik 2; liest außerdem pss. — Nils G. **Sundius**, Übgn. in mikrosk. Petrogr. — C. J. **Bergholm** (Phys.) kündigt später an. — A. Knutsson **Ångström**, Aktinometr. nebst Übgn. in meteorol. Strahlgsmessgn. — Fredr. Karl **Enqvist** (physikal. Geogr.) liest pss. — Mart. Gg. **Sjöström** (Phys.) liest nicht. — Tage G. Torsten **Carleman** (Mathem.) kündigt später an. — Arne Fr. **Westgren** (physikal. Chem.) liest nicht. — Nils G. Uno **Sundelin** (Geol.) liest pss. — J. Botvid Elias **Melin** (Pflanzenbiol.) dgl. — Chr. V. **Hessle** (Zool.) dgl. — Er. G. **Söderbäck** (Chem.) dgl.

Lehrer d. Künste u. Fertigkeiten: N. H. **Selander**, Reiten. — C. Hjalmar **Ekstedt**, Gymnast. — H. Em. **Alfvén** (Musikwiss.).

Akademische Bibliothek

(geöffnet im Semester tägl. [m. Ausn. d. Sonntags] $^1/_2$10—$^1/_2$4 u. 5—8, in d. Ferien Dienstags und Freitags).

Oberbiblioth.: vacat. — *Biblioth.* I. Kl.: Dr. J. Mark. **Hulth**; Dr. Anders W. **Grape**; Dr. Samuel Ebbe **Bring**; Dr. Axel Herm. **Nelson**. — 6 Bibl. II. Kl.; 6 Aman. u. 3 e. o. Aman.

Sammlungen und wissenschaftliche Institute.

Akadem. Biblioth. s. oben. — Akadem. Krankenhaus: Dir. Pf. **Josephson**. — a) Med. Klinik: Präfekt Pf. **Friberger**. — b) Klinik f. Brustleidende: Präf. Pf. **Friberger**. — c) Chirurg. Klin.: Präf. Pf. **Josephson**. — d) Geburtsh. Klinik: Präf. Pf. **Josephson**; e) Frauenklinik: Präf. Pf. **Josephson**; f) gynäkol. Poliklin.: Präf. Pf. **Josephson**; g) Augenklin.: Präf. Pf. **Lindahl**; h) Poliklin. f. Augenkranke: Präf. Pf. **Lindahl**. — Psychiatr. Klin: Präf. Pf. **Svenson**. — Polikliniken (außer d. Poliklin. f. Augenkranke u. d. gynäkol. Poliklin.): Ökonomie-Verwalter Pf. **Bergmark**; med. Poliklin.: Vorst. Dr. **Thorling**; pädiatr. Poliklin.: Vorst. Pf. **Bergmark**; chir. Poliklin.: Vorst. Doz. **Petterson**. — Chir. Instrum.-Sammlg.: Präf. Pf. **Josephson**. — Geburtsh. u. gynäkol. Instrum.-Sammlg.: Präf. Pf. **Josephson**. — Anat. Institut: Präf. Pf. **Hammar**. — Physiol. Institut: Präf. Pf. **Hultkrantz**. — Pathol. Institut: Präf. Pf. **Quensel**. — Pharmakol. Institut: Präf. Pf. Elf-

Digitized by Google

strand. — Labor. f. medizin. u. physiol. Chem.: Präf. Pf. Hedin. — Hyg. Institut: Präf. Pf. Wirgin. — Theol. Seminar: a) Abt. f. theol. Enzyklop.: Vorst. Pf. Reuterskiöld. — b) Abt. f. exeget. Theol.: Vorst. Pf. Stave; c) Abt. f. Kirchengesch.: Vorst. vacat; d) Abt. f. Dogmat. u. Moraltheol.: Vorst. Pf. Billing; e) Abt. f. prakt. Theol.: Vorst. Pf. Rodhe. — Jurist. Sem.: Vorst. Pf. Dahlberg. — Seminarien der humanist. Sektion: Philos. Sem.: Vorst. Pf. Hägerström; Pädag. Sem.: Vorst. Pf. Hammer; Sem. f. Ästhet. nebst Lit.- u. Kunstgesch.: Vorst. Pf. Schück: *a*) Abt. f. Lit.-Gesch.: Leiter Doz. Lamm. — *b*) Abt. f. Kunstgesch.: Leiter Doz. Hahr. — Sem. f. Gesch.: Vorst. Pf. Stavenow; Sem. f. Staatswissenschaft: Vorst. Pf. Kjellén; Sem. f. Statist.: Vorst. Pf. Wohlin; Sem. f. d. klass. Sprachen: Vorst. Pf. Persson; Sem. f. klass. Altertümer u. alte Gesch.: Vorst. Pf. Kjellberg; Sem. f. d. nord. Sprachen: Vorst. Pf. v. Friesen; Sem. f. d. deutsche Sprache: Vorst. Pf. Psilander; Sem. f. engl. Sprache: Vorst. Prof. Björkman; Sem. f. roman. Sprache: Vorst. Pf. Staaff; Sem. f. slaw. Sprache: Vorst. Doz. Torbiörnsson; Sem. f. Sanskr. u. vergleich. Sprachforschg.: Vorst. Pf. Johansson; Sem. f. semitische Sprache: Vorst. Pf. Zetterstéen; Münzsammlung: Präf. Pf. Kjellberg; Museum f. nordische Altertümer: Präf. Pf. Almgren; Victoria-Museum f. ägypt. Altertümer: Präf. Pf. Kjellberg; Kunstmuseum: Präf. Pf. Schück. — Mathemat. Seminar: Vorst. Pf. Wiman. — Sem. f. Geogr.: Vorst. Pf. Hamberg. — Sem. f. Pflanzenbiol.: Vorst. Pf. Sernander. — Instit. f. allgem. u. analyt. Chemie: Präf. Pf. Strömholm. — Mineral.-geol. Instit.: Präf. Pf. Högbom. — Physikal. Instit.: Präf. Pf. Granqvist. — Astron. Observat.: Präf. Pf. Åkerblom. — Meteorol. Institut: Präf. Pf. Åkerblom. — Botan. Institute: Präf. Pf. Juel. — Zool. Institut: Präf. Pf. Wirén.

VI. Die holländ. Universitäten.

Einleitende Bemerkungen.

Das Studienjahr der holländischen Universitäten beginnt am 3. Montag des September. Es enthält drei „Kurse" und drei Ferien: Die ersten dauern vom 2. Sonnabend des Monat Juli bis zum Anfang des folgenden Kursus, die zweiten vom letzten Sonnabend vor Weihnachten bis zum dritten auf diesen Sonnabend folgenden Dienstag, die dritten beginnen am letzten Freitag vor Ostern und dauern zehn Tage. Das Vorlesungsverzeichnis gilt also immer für 1 Jahr.

Von der Inskription, den Vorlesungen und den Honoraren. — 1. Die Reichsuniversitäten. Das Recht zum Hören der Vorlesungen, sowohl der Professoren wie der Lektoren und sowohl sämtlicher Kollegia wie einzelner, erhält man durch Inskription beim Rektor. Sie gilt für ein Jahr und findet erst nach erfolgter Einzahlung des Honorars statt. Dieses beläuft sich auf 200 fl. jährlich. Von dieser Zahlung sind be-

Digitized by Google

freit: die zur Promotion zugelassenen bereits Promovierten, ferner die, welche die Pauschalsumme von 800 fl. für das Hören von Vorlesungen der Professoren und Lektoren an einer Reichsuniversität gezahlt haben und endlich die, welche ein Reichs-Stipendium genießen. Für die Studenten oder Zöglinge kirchlicher Bildungsanstalten, die in Städten vorhanden sind, wo sich eine Reichsuniversität befindet, beträgt der Jahresbeitrag für die betr. Reichsuniversität 100 fl. Diese Studierenden müssen jedoch, wenn sie in einer anderen als der theologischen Fakultät ein Examen ablegen wollen, dafür die Summe von 200 fl. bezahlen, wozu sie, bezw. im Falle ihrer Minderjährigkeit ihr Vater oder Vormund sich bereits vor der Inskription beim Rektor Magnificus schriftlich verpflichten müssen. Sie sind von weiteren Zahlungen befreit, wenn sie für ihren Unterricht eine Gesamtsumme von 400 fl. bezahlt haben. Wer nur höchstens 2 Vorlesungen von Professoren oder Lektoren zu belegen wünscht, kann dazu von dem Kurator, jeweils für ein Studienjahr, die Erlaubnis erhalten und muß für jede Vorlesung 30 fl., im Falle eines halbjährigen Kursus 15 fl. entrichten.

Privatdozenten können von ihren Hörern einen Beitrag fordern. — 2. (Städtische) Universität von Amsterdam. — 1. Inskription. Erfordernis zum Hören der Vorlesungen der Professoren und Lektoren oder zur Benutzung der Laboratorien ist die Inskription als Studierender, Hörer oder Laborant beim Rektor. Die Inskription gilt jeweils für ein Jahr oder ein Halbjahr. Sie findet statt nach Meldung beim Kuratorial-Sekretär oder seinem Vertreter und nach Zahlung des Honorars. — Honorare: für Studierende 200 fl. für jeden Kursus, für Zuhörer für jede ganzjährige Vorlesung 30 fl., für jede halbjährige 15 fl., für Laboranten für ein halbes Jahr (d. h. vom Beginn des Kursus bis 1. Februar oder vom 1. Februar bis zum Ende des Kursus) 50 fl. Wenn ein Student an Honoraren ein Pauschale von 800 fl. gezahlt hat, so braucht er fernerhin nur 100 fl. für jeden Kursus zu zahlen. Bei einem Laboranten ermäßigt sich im gleichen Fall die Summe auf 30 fl. halbjährlich. Zöglinge von in Amsterdam ansässigen kirchlichen Pflanzschulen oder Seminarien zur Ausbildung von Lehrern für irgend eine Konfession oder Zöglinge für den geistlichen Stand bezahlen, wenn sie sich als Studierende zu inskribieren lassen wünschen, nur 100 fl. für jeden Kursus.

Befreiung von diesen Zahlungen erhalten: a) die, welche als Freischüler eine höhere Knaben-Bürgerschule mit 5jährigem Kursus oder das Gymnasium in Amsterdam mit günstigem Ausfall der Abschlußprüfung besucht haben, b) Studenten, die als Assistenten bei einem Professor in einer der Fächer des höheren Unterrichts tätig sind. Außerdem können Bürgermeister und Rat an solche, die den Doktor-Titel haben, Befreiung von der Einschreibgebühr und Gratis-Besuch einzelner Vorlesungen verleihen.

Staatsstipendien gibt es 6 à 800 fl. für jede Staats-Universität, die in der Regel auf 1 Jahr (1. Sept. bis 23. August)

Digitized by Google

strand. — Labor. f. medizin. u. physiol. Chem.: Präf. Pf. **Hedin.** — Hyg. Institut: Präf. Pf. **Wirgin.** — Theol. Seminar: a) Abt. f. theol. Enzyklop.: Vorst. Pf. **Reuterskiöld.** — b) Abt. f. exeget. Theol.: Vorst. Pf. **Stave**; c) Abt. f. Kirchengesch.: Vorst. vacat; d) Abt. f. Dogmat. u. Moraltheol.: Vorst. Pf. **Billing**; e) Abt. f. prakt. Theol.: Vorst. Pf. **Rodhe.** — Jurist. Sem.: Vorst. Pf. **Dahlberg.** — Seminarien der humanist. Sektion: Philos. Sem.: Vorst. Pf. **Hägerström**; Pädag. Sem.: Vorst. Pf. **Hammer**; Sem. f. Ästhet. nebst Lit.- u. Kunstgesch.: Vorst. Pf. **Schück**: *a*) Abt. f. Lit.-Gesch.: Leiter Doz. **Lamm.** — *b*) Abt. f. Kunstgesch.: Leiter Doz. **Hahr.** — Sem. f. Gesch.: Vorst. Pf. **Stavenow**; Sem. f. Staatswissenschaft: Vorst. Pf. **Kjellén**; Sem. f. Statist.: Vorst. Pf. **Wohlin**; Sem. f. d. klass. Sprachen: Vorst. Pf. **Persson**; Sem. f. klass. Altertümer u. alte Gesch.: Vorst. Pf. **Kjellberg**; Sem. f. d. nord. Sprachen: Vorst. Pf. **v. Friesen**; Sem. f. d. deutsche Sprache: Vorst. Pf. **Psilander**; Sem. f. engl. Sprache: Vorst. Prof. **Björkman**; Sem. f. roman. Sprache: Vorst. Pf. **Staaff**; Sem. f. slaw. Sprache: Vorst. Doz. **Torbiörnsson**; Sem. f. Sanskr. u. vergleich. Sprachforschg.: Vorst. Pf. **Johansson**; Sem. f. semitische Sprache: Vorst. Pf. **Zetterstéen**; Münzsammlung: Präf. Pf. **Kjellberg**; Museum f. nordische Altertümer: Präf. Pf. **Almgren**; Victoria-Museum f. ägypt. Altertümer: Präf. Pf. **Kjellberg**; Kunstmuseum: Präf. Pf. **Schück.** — Mathemat. Seminar: Vorst. Pf. **Wiman.** — Sem. f. Geogr.: Vorst. Pf. **Hamberg.** — Sem. f. Pflanzenbiol.: Vorst. Pf. **Sernander.** — Instit. f. allgem. u. analyt. Chemie: Präf. Pf. **Strömholm.** — Mineral.-geol. Instit.: Präf. Pf. **Högbom.** — Physikal. Instit.: Präf. Pf. **Granqvist.** — Astron. Observat.: Präf. Pf. **Åkerblom.** — Meteorol. Institut: Präf. Pf. **Åkerblom.** — Botan. Institute: Präf. Pf. **Juel.** — Zool. Institut: Präf. Pf. **Wirén.**

VI. Die holländ. Universitäten.

Einleitende Bemerkungen.

Das Studienjahr der holländischen Universitäten beginnt am 3. Montag des September. Es enthält drei „Kurse" und drei Ferien: Die ersten dauern vom 2. Sonnabend des Monat Juli bis zum Anfang des folgenden Kursus, die zweiten vom letzten Sonnabend vor Weihnachten bis zum dritten auf diesen Sonnabend folgenden Dienstag, die dritten beginnen am letzten Freitag vor Ostern und dauern zehn Tage. Das Vorlesungsverzeichnis gilt also immer für 1 Jahr.

Von der Inskription, den Vorlesungen und den Honoraren. — 1. Die Reichsuniversitäten. Das Recht zum Hören der Vorlesungen, sowohl der Professoren wie der Lektoren und sowohl sämtlicher Kollegia wie einzelner, erhält man durch Inskription beim Rektor. Sie gilt für ein Jahr und findet erst nach erfolgter Einzahlung des Honorars statt. Dieses beläuft sich auf 200 fl. jährlich. Von dieser Zahlung sind be-

Digitized by Google

freit: die zur Promotion zugelassenen bereits Promovierten, ferner die, welche die Pauschalsumme von 800 fl. für das Hören von Vorlesungen der Professoren und Lektoren an einer Reichsuniversität gezahlt haben und endlich die, welche ein Reichs-Stipendium genießen. Für die Studenten oder Zöglinge kirchlicher Bildungsanstalten, die in Städten vorhanden sind, wo sich eine Reichsuniversität befindet, beträgt der Jahresbeitrag für die betr. Reichsuniversität 100 fl. Diese Studierenden müssen jedoch, wenn sie in einer anderen als der theologischen Fakultät ein Examen ablegen wollen, dafür die Summe von 200 fl. bezahlen, wozu sie, bezw. im Falle ihrer Minderjährigkeit ihr Vater oder Vormund sich bereits vor der Inskription beim Rektor Magnificus schriftlich verpflichten müssen. Sie sind von weiteren Zahlungen befreit, wenn sie für ihren Unterricht eine Gesamtsumme von 400 fl. bezahlt haben. Wer nur höchstens 2 Vorlesungen von Professoren oder Lektoren zu belegen wünscht, kann dazu von dem Kurator, jeweils für ein Studienjahr, die Erlaubnis erhalten und muß für jede Vorlesung 30 fl., im Falle eines halbjährigen Kursus 15 fl. entrichten.

Privatdozenten können von ihren Hörern einen Beitrag fordern. — 2. (Städtische) Universität von Amsterdam. — 1. Inskription. Erfordernis zum Hören der Vorlesungen der Professoren und Lektoren oder zur Benutzung der Laboratorien ist die Inskription als Studierender, Hörer oder Laborant beim Rektor. Die Inskription gilt jeweils für ein Jahr oder ein Halbjahr. Sie findet statt nach Meldung beim Kuratorial-Sekretär oder seinem Vertreter und nach Zahlung des Honorars. — Honorare: für Studierende 200 fl. für jeden Kursus, für Zuhörer für jede ganzjährige Vorlesung 30 fl., für jede halbjährige 15 fl., für Laboranten für ein halbes Jahr (d. h. vom Beginn des Kursus bis 1. Februar oder vom 1. Februar bis zum Ende des Kursus) 50 fl. Wenn ein Student an Honoraren ein Pauschale von 800 fl. gezahlt hat, so braucht er fernerhin nur 100 fl. für jeden Kursus zu zahlen. Bei einem Laboranten ermäßigt sich im gleichen Fall die Summe auf 30 fl. halbjährlich. Zöglinge von in Amsterdam ansässigen kirchlichen Pflanzschulen oder Seminarien zur Ausbildung von Lehrern für irgend eine Konfession oder Zöglinge für den geistlichen Stand bezahlen, wenn sie sich als Studierende zu inskribieren lassen wünschen, nur 100 fl. für jeden Kursus.

Befreiung von diesen Zahlungen erhalten: a) die, welche als Freischüler eine höhere Knaben-Bürgerschule mit 5jährigem Kursus oder das Gymnasium in Amsterdam mit günstigem Ausfall der Abschlußprüfung besucht haben, b) Studenten, die als Assistenten bei einem Professor in einer der Fächer des höheren Unterrichts tätig sind. Außerdem können Bürgermeister und Rat an solche, die den Doktor-Titel haben, Befreiung von der Einschreibgebühr und Gratis-Besuch einzelner Vorlesungen verleihen.

Staatsstipendien gibt es 6 à 800 fl. für jede Staats-Universität, die in der Regel auf 1 Jahr (1. Sept. bis 23. August)

Digitized by Google

verliehen, ev. aber an Bedürftige auch ein zweites Mal zuerkannt werden können.

AMSTERDAM.

Städtische Universität (Gemeentelijke Universiteit).

Rektor: Konr. **Kuiper** (phil. Fak.).

I. Theologische Fakultät.

Pff.: J. J. **de Bussy** (13. 9. 46) (Ethik, Relig.-Philos.) Anltg. z. Arbtn. nach Bedarf. — Alb. **Bruining** (2. 7. 46) (theol. Enzyklop., Dogmengesch.) dgl. — H. J. **Elhorst,** israelit. Lit.-Gesch. 2; ausgew. Abschn. a. d. histor. Büchern d. A. T. 2; ausgew. Kap. a. d. poet. u. prophet. Büchern d. A. T. 1; aramäisch. Lekt. (A. T.) 1. — H. A. **van Bakel,** allg. christl. Dogmengesch. 2; Enzyklop. d. Theol. 2. — W. J. **Kühler,** Gesch. d. Christent. 1 m. 2 + 1. — H. **Hackmann,** Gesch. d. buddhist. Relig.; Relig. d. A. T. nach d. poetisch. Büchern; d. Relig. in Japan. — H. Y. **Groenewegen,** Relig.-Philos. 1 m. 2; Beziehgn. zw. Metaphys. u. Theol. 1; Philos. d. Ethik 1 m 2; Ethik u. Gesch. d. Relig.-Philos. — J. G. **Appeldoorn,** Lehre v. Gott 1 m. 2.

Theologische Vorlesungen außerhalb der Universität.

1. Kgl. Evangel.-Lutherisches Seminar.

Pf. E. J. **Völter,** christl. Glaubensl.; Gesch. d. Luthertums. — H. A. **van Bakel,** prakt. Theol. 1; d. Luthertum in d. Niederlanden 1; Vortr.- u. Predigtübgn.

2. Seminar der Mennoniten.
(Seminarium der Doopgezinden.)

Pf. W. J. **Kühler,** prakt. Theol. 1; Katechet. 1; homilet. Übgn. 1; Vortr.-Übgn. 1. — Pf. J. G. **Appeldoorn** (s. o.) Dogmat. 1 m. 2; christl. Ethik; katechet. Übgn.

3. Höhere bischöfliche Lehranstalt der Römisch-Kathol. Kirche.

Pf. J. V. **de Groot** (4. 7. 48) Rechtsphilos. 1 1/2; spez. Metaphys. 1; Logik u. Kriteriol.

II. Juristische Fakultät.

Pff.: L. **de Hartog** (6. 11. 35) (Staats- u. Verwaltgsr.) Anltg. z. Arbtn. nach Bedarf. — D. **van Embden,** Elem. d. Nat.-Ökon. 1 m. 2 + 2; Kolloqu. 14 tg. 1; ausgew. Kap. d. Nat.-Ökon. u. Methoden u. Anwendg. d. Statist. 1. — P. **Scholten,** d. heutige bürgerl. R. 4; Zivilproz. 2; jurist. Enzyklop. 2. — J. H. **Hijmans,** Völkerr. 1; Institut. d. röm. R. 6. — H. D. J. **Bodenstein,** Strafr. (Rom.-Hollandic.) 2; Strafprozeßr. 1; Beweisführg. 1; Privatr. (R.-H.); Zivilprozeßr. (R.-H.) 1; altniederld. R. u. altniederld. Rechtsgesch. — R. **Kranen-**

Digitized by Google

burg, niederld. Staatsr. 3; Rechtsphilos. 1; Verwaltgsr. 1; Völkerr. 1. — B. M. **Taverne**, Strafr. 2; strafrechtl. Gerichtsordng. 2. — W. H. **Nolens**, Arbeitergesetzgebg. 2. — F. A. **Molster**, Handelsr. 3. — A. A. H. **Struycken**, allg. Staatsr. (ausgew. Kap.) 2.

Lektor: L. M. Rollin **Couquerque**, Militärstrafr.; Militärprozeßr. 1; Rechtsenzyklop. u. bürgerl. R. f. Anf.

Dozz.: F. S. **Meyers** (med. Fak.) forens. Psychiatr. — J. G. **van Dillen**, Wirtschftsgesch. — Jac. Jsr. **de Haan**, Bedeutg. v. Rechtswörtern 1.

III. Medizinische Fakultät.

Pff.: P. K. **Pel** (22. 2. 52) Diagnost. u. Ther. d. akut. zymot. Krkhtn., nach d. Winterferien 1; Übgn. in physikal. Diagnost. 2 m. $1^1/_2$; med. Klin., vor d. W.-Ferien $4^1/_2$, dann $5^1/_2$; med. Poliklin. 1. — J. **Rotgans** (2. 1. 59) Chir. (theoret.) 1; propädeut. Chir. 1; klin. Chir. 2; chir. Operat. 1; chir. Poliklin. 2. — H. **Treub** (1. 8. 56) ausgew. Kap. d. Geburtsh. 1; Touchierübgn. am Phantom 1; gynäkol. u. geburtsh. Klin. 2; gynäkol. Poliklin. 3; Untersuchgsmethdn. 1. — R. H. **Saltet** (8. 3. 53) Hyg. (Mikrobiol.) (vor den W.-Ferien) 1; Hyg. 1 m. 2; bakteriol. Untersuchgn. (nach d. W.-Ferien) 3; hyg. u. bakteriol. Untersuchgn. f. Vorger. tägl. — L. **Bolk** (10. 12. 66) darst. Anat. d. Menschen 3; menschl. Ontogenie 1; topogr. Anat. 1; phys. Anthropol. 1; prakt. anat. Übgn. a. d. Leiche tägl. (im Winter). — K. K. A. **Wertheim Salomonson**, Elem. d. klin. Neuropathol. 1; Krkhtn. d. peripher. Nervensyst. 1; neuropathol. Klin. 2; neuropathol. Prakt. 4 m. 2; Übgn. in Röntgenuntersuchgn. — O. **Lanz** (14. 10. 65) Chir. (theoret. u. propädeut.) 2; chir. Klin. 2; chir. Operat. 1; chir. Poliklin. 2. — P. **Ruitinga** (15. 11. 67) allg. Pathol. 2; Pharmakodynam. (vor den W.-F.) 2, dann 1; Untersuchgsmethdn. m. klin. Demonstr. 3; physikal. Diagnost. 2 m. 2; Übgn. im pathol. Labor. (nach d. W.-F.) 2 m. 2; Arbtn. f. Vorger. im pathol. Labor. tägl. — W. M. **de Vries**, allg. pathol. Anat. (vor d. W.-F.) 4; ausgew. Kap. d. spez. pathol. Anat. (nach d. W.-F.) 2; gerichtl. Med. (nach d. W.-F.) 1; Sektionen tägl.; pathol.-anat. Demonstrat. (vor d. W.-F.) 2, dann $1^1/_2$; mikrosk. Übgn. (nach d. W.-F.) 2 m. 2; Übgn. im pathol.-anat. Inst. f. Vorger. tägl. — G. **van Rijnberk**, phys. Physiol. 2; chem. Physiol. 1; chem. physiol. Untersuchgn. 1 m. 2 + 4 m. 3; Labor.-Arbtn. f. Vorger. tägl. — K. H. **Bouman**, propädeut. Psychiatr. 1; klin. Psychiatr. 1; klin. Neurol. 1; psychiatr. u. neurol. Poliklin. 2; pathol. Anat. d. peripher. Nervensyst. 1. — W. P. C. **Zeeman**, Elem. d. Ophthalmol. $1^1/_2$; Ophthalmol. (ausgew. Kap.) 1; Augenkrkhtn. (poliklin. Übgn.) 2 m. $1^1/_2$; Übgn. f. Vorger. tägl. — J. **van Rees** (16. 4. 54) Histol. u. mikrosk. Anat. (vor d. W.-F.) f. Anf. 2; allg. Histol. u. Histol. d. Sinnesorg. 2; ausgew. Kap. d. Biol. (im Frühjahr) 1; mikrosk. Übgn. 4 m. 2; mikroskop. Übgn. (Repetit.) f. Vorger. 4 (im Frühjahr). — S. **Mendes da Costa** (27. 7. 62) Pathol. u. Ther. d. Hautkrkhtn. (vor d. W.-F.) 1, dann $1^1/_2$; Übgn. z. Diagnost. u. Ther. d. Hautkrkhtn. (vor d. W.-F.) 1, dann $1^1/_2$; Pathol. u. Ther. d. venerisch. Krkhtn. 1. — H. **Burger** (15. 11. 64) laryngol., rhinol. u. otiatr. Klin. f. Anf. u. Vorger. je 1; Übgn. in Laryngo-, Rhino-

Digitized by Google

u. Otoskopie; Krkhtn. d. Nase, d. Schlundes, d. Kehlkopfes u. d. Ohren (Demonstr. in d. Klin.) 1. — J. **de Bruin** (25. 6. 61) Kinderklin. $1^1/_2$; propädeut. Kinderhlkde. 1; Kinderpoliklin. 1; ausgew. Kap. d. Kinderheilkde. — W. A. **Kuenen**, trop. Med 1; — J. J. **van Loghem**, Epidemiol. d. trop. Krkhtn.; trop. Hyg. 1; Bakteriol. u. Immunit.-Lehre d. trop. Krkhtn.; bakteriol., serol. u. hyg. Untersuchungsmethden. tägl. — V. **Willem**, vergl. Physiol.; physiol. Übgn.

Dozz.: N. **van Rijnberk** (4. 7. 56) Poliklin. f. Augenkrkhtn. 3 m. $1^1/_2$. — M. A. **Mendes de Leon** (4. 7. 56) Touchierübgn. am Phantom; gynäkol. Poliklin. 3 m. $1^1/_2$. — C. B. **Tilanus jr.** (13. 9. 56) ausgew. Abschn. d. theoret. Chir. 1; orthop. Prakt. 2; chir. Privatklin. 2. — H. **Timmer** (11. 2. 61) orthop. Chir. 1. — H. R. G. J. **Brongersma**, urolog. Poliklin. 6; ausgew. Kap. d. Urol. — M. van **Wayenburg**, Pädol., besond. Psychol. d. Kindes. — L. **Heyermans**, Unfallheilkde. 1. — J. P. **Kleiweg de Zwaan**, Gesch. d. Med. (ausgew. Kap.); Anthropol. (ausgew. Kap.). — G. P. van **Trooyn**, Krankhtsfolgen $1^1/_2$. — O. J. **Wijnhausen**, Stoffwechselkrkhtn. — J. **Schrijver**, Pathol. u. Ther. d. Magen- u. Verdauungskrkhtn. 1; Diätet. (theoret. u. prakt.) 1. — N. **Voorhoeve**, Röntgendiagnost. u. -ther. (ausgew. Kap.). — S. **de Boer**, Physiol. 1. — A. A. **Grünbaum**, allg. u. exp. Psychol.; prakt. psychol. Übgn. u. psychol. Diagnost. f. Stud. all. Fak.; physiol. Kolloqu. f. Stud. all. Fak. — J. A. J. **Barge**, Anat. u. Embryol. (ausgew. Kap.). — F. **Meursing**, pathol. Anat. — J. C. **Schippers**, Kinderhlkde. (ausgew. Kap.) 1; Kinderpoliklin. 3. — E. J. van den **Berg**, Zahnhlkde.

IV. Philosophische Fakultät.

Pff.: C. M. **Kan** (Geogr.) Anltg. z. Arbtn. nach Bedarf. — J. te **Winkel** (16. 11. 47) (niederld. Spr. u. Lit.) dgl. — J. **Six**, antike Kunst (Forts.) 2; griech. Vasenkde. 1; Elem. d. chaldäisch., assyr., hettitisch., punisch. Kunst 1; niederld. Kunst (Forts.) 1; Besuch d. Museen 1; ital. Kunst d. 15. Jahrh. 1; Kunstgesch. (ausgew. Kap.). — K. **Kuiper** (8. 3. 54) Interpret. d. Homer u. Euripides 4; griech. Altertümer 1; Lekt. d. Platon u. Thukydides f. Vorger. 1; liter. u. grammat. Übgn. 1; griech. Lit.-Gesch. f. Vorger. 1; griech. Epigraph. 1 m. 2; griech. Paläogr. 1 m. 2. — R. C. **Boer** (31. 1. 63) Gotisch 1 m. 2; dtsch. Schriftsteller d. Mittelalt. 1 m. 2; Altnord. 2; Lekt. ausgew. Abschn. f. Vorger. 1 m. 2. — H. **Brugmans** (5. 3. 68) allg. Gesch. d. 14. u. 15. Jahrh. 2; Wirtschftsgesch. Belgiens (ausgew. Abschn.) 2; Gesch. d. belg. Krieges (16. Jahrh.) (Forts.) 2; paläogr. u. diplomat. Übgn. f. Vorger. 2. — H. J. **Elhorst**, Hebr. 2—3; israelit. Altertümer 2—3. — T. J. **de Boer**, Gesch. d. gräco-roman. Philos. nach Aristoteles 2; spez. Psychol. 1; Gesch. d. german. Philos. 1; philos. u. psychol. Übgn. — S. R. **Steinmetz**, Ethnol. 1; polit. Geogr.; geogr. Sem. f. Vorger. — J. W. **Beck**, Interpret. d. Vergil, Catull, Tacitus usw. 3; lat. Übgn. 1; Lekt. d. Seneca, Tertullian, Lukrez, Rutilius Namatianus f. Vorger. 2; philol. Fragen, lat. Übgn. 1; lat. Paläogr. 1. — U. Ph. **Boissevain**, röm. Gesch. (Kaiserzeit) 2; griech. Gesch. 2; röm. Altertümer (ausgew. Abschn.) 1; histor. u. epigr. Übgn. — G. **Cohen**, neuere gallisch. Lit. (klass. Bühnenkunst) 2; Erkl. v. Cartesius' „Discours de la Méthode" 1; lit.-histor. Übgn. 2;

Digitized by Google

Erkl. klass. Tragödien u. Komödien d. 17. Jahrh. 1; Erkl. verschied. neuerer Werke 1. — J. H. **Scholte**, dtsch. Lit. d. 18. Jahrh. 2; dtsch. Schriftsteller d. Mittelalt. 2; Übgn. in dtsch. Spr. u. Lit. 2; einige dtsch. Dichter d. 19. Jahrh. 2. — A. E. H. **Swaen**, Othello 1; Lit.-Gesch. 1; König Arthurs Tafelrunde 1; Erkl. v. „Gawain and the Green Knight" 1; Angelsächs. f. Vorger. 2; Leben u. Werke Scotts 1; Angelsächs. f. Anf. 1. — J. C. **van Eerde**, Ethnol. Ost-Niederld.-Indiens $1^1/_2$.

Lektt.: B. **Faddegon**, Sanskr. nach Verabredg. — C. **de Boer**, gallische Lit. d. Mittelalt. (ausgew. Kap.) 1; Elem. d. Gesch. d. gallisch. Sprache 1; Schriftsteller d. Mittelalt. 1; Gesch. d. gallisch. Sprache, Linguist. u. Dialektol. (ausgew. Kap.) 1, f. Vorger. 2; neuere gallische Grammat. 1; Lekt. alt. Schriftsteller Süd-Galliens 1. — W. **van der Gaaf**, Gesch. d. engl. Sprache 2; engl. Sprache (12. bis 15. Jahrh.) 1; Neuengl. m. Übgn. 4.

Dozz.: Leo **Polak**, Erkenntn.-Lehre. — M. G. **de Boer**, Gründg. d. dtsch. Kaiserreiches (19. Jahrh.). — H. **Posthumus**, Dänisch. — H. E. **Greve**, liter. Bibliogr. 1. — G. G. **Kloeke**, Reinke de Vos. — K. R. **Gallas**, gallische Lit. seit 1830; Übersetzgsübgn. ins Gallische.

V. Mathematisch-naturwiss. Fakultät.

Pff.: J. D. **van der Waals** (23. 11. 37) Anltg. z. Arbtn. nach Bedarf. — Hugo **de Vries** (16. 2. 48) (Botan.) dgl. — D. J. **Korteweg** (31. 3. 48) (Astron. u. höh. Mathem.) dgl. — Ed. **Verschaffelt** (15. 10. 68) Elem. d. Pflanzenphysiol. 1; Pflanzenphysiol. (ausgew. Kap.) 1; pflanzenphysiol. Prakt. f. Vorger. tägl.; Pharmakogn. f. Pharmaz. 2, f. Med. 1; pharmakognost. Übgn. 2 m. 3. — R. **Sissingh** (3. 2. 58) Exp.-Phys. 4; physikal. Prakt. f. Mathem. u. Physiker 2 m. 3, f. Chem. 2 m. 3; physikal. Prakt. f. Vorger. (Mathem. u. Physiker) tägl.; Exp.-Phys. (ausgew. Kap.) 1. — C. Ph. **Sluiter**, allg. Zool. u. vergl. Anat. 3; Naturgesch. d. Parasiten, insbes. d. Menschen 1; pharmazeut. Zool. 1; ausgew. Kap. f. Vorger. 1; zootom. Übgn. 4 m. 3; zool. Übgn. im Labor. f. Vorger. tägl. — Eug. **Dubois** (28. 1. 28.) Geol. 1 m. 2; Paläontol. 1 m. 2; Mineral. u. Kristallogr. 1 m. 2; physikal. Geogr. 1 m. 2. — P. **Zeeman** (25. 5. 65) Theor. d. Lichts (ausgew. Kap.) f. Kand. d. Mathem. u. Phys. (in d. erst. Hälfte d. Jahres) 1; Kristallogr. (ausgew. Kap.) 1; Elektronentheor. 1; prakt. Übgn. im physikal. Labor. tägl. — A. F. **Holleman**, organ. Chem. 3; organ. Chem. f. Anf. 1; ausgew. Kap. f. Kand. 1; chem. Prakt. 6 m. 8. — H. **de Vries** (25. 8. 67) höh. Anal. II. 2; Diff.- u. Integr.-Rechng. I. 1 m. 2; Theor. d. Diff.-Gleichgn. 1 m. 2; Diff.-Geom. 1 m. 2; Integr.-Rechng. f. Kand. 1 m. 2. — A. **Smits**, anorg. Chem. 2; Ergänzgskurs 1; theoret. Chem. f. Kand. 1; chem. Prakt. tägl. — J. D. **van der Waals** jr. (23. 11. 37) Theor. d. Elektrizit. II. 2; kinet. statist. Theor. d. thermisch. Phänomene 3; theoret. Phys. (ausgew. Kap.) — L. E. J. **Brouwer**, algebr. Funkt.-Theor. 1 m. 2; nichteuklid. Geom. 1 m. 2. — G. **Mannoury**, analyt. Geom. II. 2; darst. Geom. II. 1 m. 2; theoret. Mechan. II. 2. — M. **Weber**, ausgew. Kap. d. Zool. f. Vorger. — J. C. H. **de Meijere**, techn. Zool. 1; Entomol. (ausgew. Kap.) 1; zool. Prakt. — Ph. **Kohnstamm**, Thermodynam. II. 4; prakt. Übgn. im Labor. tägl. — P. van

Digitized by Google

der Wielen (1. 4. 72) f. Pharmaz.: Prakt. in Bereitg. u. Untersuchg. v. Heilmitteln 5 m. 8; Pharmazie 3 + 1 m. 2; Übgn. in der Anfertigg. v. Arzneimitteln 1 m. 3; f. Med.: Rezeptierkde. (vor u. nach d. W.-Ferien) 1; Übgn. in d. Anfertigg. v. Arzneimitteln 5 m. 2. — G. Hondius **Boldingh**, pharmaz. u. Nahrgsmittelchem. 2; analyt. u. gerichtl. Chem. 2; Prakt. f. Pharmaz. u. Chem. tägl. — Th. J. **Stomps**, Anat., Morphol., Biol. u. Systemat. d. Pflanzen 3; mikrosk. Übgn. 6 m. 2; anat. Übgn. f. Kand. tägl.; Pflanzensystemat. f. Vorger. 2; Botan. (ausgew. Kap.) f. Vorger. 1.

Lektt.: W. **Aten**, Elektrochem. I. u. II. je 1; angew. Elektrochem. 1; Übgn. tägl. — A. **Pannekoek**, Bewegg. d. Himmelskörper 1.

Dozz.: J. P. **Wibaut**, ausgew. Kap. d. org. Chem. f. Kand. 1. — J. F. **van Oss**, projektive Geom. — H. C. **Redeke**, üb. d. Plankton 1. — J. **Daniël**, Zusammensetzg., Eigentümlichktn. u. Fabrikat. d. Sprengstoffe 1; Bestimmgsübgn. 1. — C. J. **van der Horst**, Anat. u. Systemat. d. wirbellosen Tiere 1; ausgew. Kap. f. Vorger. 1. — E. H. **Büchner**, Radioaktivit. f. Vorger.; Elem. d. Radioaktivit. f. Anf. $1^1/_2$. — F. E. C. **Scheffer**, kinet. Chem. f. Chem., Mathem. u. Physiker 1. — P. N. **van Kampen**, Anat. u. Systemat. d. wirbellosen Tiere 1; ausgew. Kap. f. Vorger. 1. — A. L. W. E. **van der Veen**, petrogr. Geol.

Bibliotheken.

Universitäts-Bibliothek: Geöffnet $9^1/_2$—5 u. außerdem v. Sept. bis Mitte Juni v. 7—10 Uhr abends. — *Bibliothekar:* Dr. C. P. **Burger** jr. — *Adjunkt-Bibl.:* H. J. **Mehler**; Dr. B. M. **van der Stempel**.

Wissenschaftliche Sammlungen und Institute.

Bibliotheken: s. o. — Anatomisches Laboratorium und Museum „Vrolik": Dir. Pf. **Bolk**. — Physiologisches Laboratorium: Dir. Pf. **van Rijnberk**. — Pathologisches Laboratorium: Dir. Pf. **Ruitinga**. — Patholog.-anatomisches Laboratorium: Dir. Pf. W. M. **de Vries**. — Hygienisches Laboratorium: Dir. Pf. **Saltet**. — Chirurg.-anatomisches Laboratorium: Dir. Pf. **Rotgans**. — Frauenklinik: Dir. Pf. **Treub**. — Krankenhaus f. innere Krankheiten (Binnengasthuis): Geneesheer-Dir. J. Ed. **Stumpff**. — Universitäts-Polikliniken: a) medizinische Poliklinik von Pf. **Pel**, b) medizinische Poliklinik von Pf. **Winkler**, c) chirurgische Poliklinik von Pf. **Lanz**, d) chirurgische Poliklinik von Pf. **Rotgans**, e) gynäkologische Poliklinik von Pf. **Treub**. — Städtische Polikliniken: a) Poliklinik für Hautkrankheiten und Syphilis. Chef: Pf. S. **Mendes da Costa**, b) Poliklinik für Harnkrankheiten. Chef: Pf. S. **Mendes da Costa**, c) orthopäd. Poliklinik. Chef: Dir. **Tilanus** jr., d) Poliklinik für Zahnkrankheiten. Chef: vakat. e) Poliklin. für Ohrenkrankheiten. Chef: Pf. **Burger**, f) Poliklinik für Augenleiden. Chef: vakat, g) Poliklinik für Halskrankheiten. Chef: Pf. **Burger**, h) Poliklin. für Elektrotherapie. Chef: Pf. **Wertheim Salomonson**. — Physikalisches Laboratorium: Dir. Pf. **Zeeman**. — Chemisches Laboratorium: Dir. Pf. **Smits**. — Chemisches Laboratorium (organ. Abt.): Dir. Pf. **Holleman**. — Pharmaz.-

Digitized by Google

chem. Labor.: Dir. Pf. **Boldingh.** — Modell-Apotheke: Dir.: Pf. **van der Wielen.** — Botan. Garten: Dir.: Pf. Hugo **de Vries.** — Pharmakognost. Labor.: Dir. Pf. **Verschaffelt.** — Geographisches Kabinett: Dir. Pf. **Steinmetz.** — Zoologische Museen (vereinigte Sammlungen der Gesellschaft und der Universität). Dir.: Pf. **Weber.** — Zool. Laboratorium der Universität. Dir.: Pf. **Sluiter.**

GRONINGEN.

Rijks-Universität.

Gegr. 1614.

Rektor: J. Frz. **van Bemmelen** (mathem.-naturw. Fak.).

I. Theologische Fakultät.

Pff.: Hajo Uden **Meyboom,** Anltg. z. Arbtn. nach Bedarf. — Isaak **van Dijk** (Relig.-Gesch. u. Relig.-Philos.) dgl. — L. Hendr. K. **Bleeker,** israelit. Lit.-Gesch. 2; Exeg. d. Bücher d. A. T. 2; ausgew. Kap. a. d. israelit. Relig.-Gesch. 1. — J. de **Zwaan,** neutest. Exeg. 2; Isagogik 1; altchristl. Lit. 1. — J. **Lindeboom,** Gesch. d. Christent. 2; christl. Dogmengesch. 2. — G. **van der Leeuw,** Gesch. d. Theol. 2; Relig.-Gesch. 2.

Theologische Vorlesungen außerhalb der Fakultät.

Höhere Lehranstalt für d. Niederld. Reform. Kirche.

Pf. Adr. **van Veldhuizen,** bibl. Theol. 2; christl. Moral 1; Gesch. d. christl. Mission 1; prakt. Theol. 1; katechet. Übgn. 1; homilet. Übgn. — Pf. W. Janus **Aalders,** niederländ. Kirchenr. 1; Gesch. u. Dogmengesch. d. Niederländ. Reformiert. Kirche 2; Dogmat. 2.

II. Juristische Fakultät.

Pff.: Jac. Domela **Nieuwenhuis** (Strafr.) Anltg. z. Arbtn. nach Bedarf. — Peter **Pet** (röm. R.) dgl. — Jan. Simon **van der Aa,** Strafr. 3; öff. Gerichtsbarkt. 2. — Js. Bennius **Cohen,** Agrarrecht 1; Zivilr. 1; Zivilprozeßr. 2; Rechtsenzyklop. u. -philos. 2. — Phil. **Kleintjes,** niederld. Staatsr. 2; niederld. Verwaltgsr. 1; niederld. Staats- u. Verwaltgsr. d. Kolonien 1; allg. Staatsr. 1; Völkerr. 1. — Henr. **van Goudoever,** bürgerl. R. 2; Handelsr. 2; internat. Privatr. 1. — Jul. Christ. **van Oven,** röm. R. nebst Gesch. d. röm. R. 4; ausgew. Kap. — H. G. Const. **Bordewijk,** Elem. d. Nat.-Ökon. 3; Nat.-Ökon. (ausgew. Kap.) 2; Statist. 1.

Doz.: Janus G. Chr. **Joosting,** niederld. Rechtsgesch. u. Rechtsquellen 1; prakt. Übgn. 1.

III. Medizinische Fakultät.

Pff.: Mart. Edsge **Mulder** (Augenh.) Anltg. z. Arbtn. nach Bedarf. — Jan. W. **van Wijhe,** systemat. Anat.: vor d. W.-F. 4, dann bis z. d. Frühjahrsferien 3, nach d. Frühjahrsferien 4; topogr. Anat. f. Vor-

Digitized by Google

ger.: vor d. W.-F. 4, nach d. W.-F. 2; Embryol. 1; Übgn. in Embryol. 2; anat.-topogr. Übgn. u. systemat. Prakt. 8; Übgn. im Labor. tägl. — C. F. Aug. **Koch**, theoret. Chir. 1; chir. Poliklin. u. Klin. 5; Operat. 2; Akiurgie 1; Operat. a. d. Leiche je nach Gelegenht. — Rutg. A. **Reddingius**, allg. Pathol. 2—3; pathol. Anat. 2; anat.-pathol. Übgn. 1 m. 2; allg. Pathol. (Übgn.) 1 m. 2; Sektionen tägl.; Demonstr. anat.-pathol. Präparate; Poliklin. d. Haut- u. venerisch. Krkhtn. 1 m. 2; anat.-pathol. Arbtn. — Gerh. Corn. **Nijhoff**, theoret. Geburtsh. 2; geburtsh. u. gynäkol. Klin. 3; d. Mechanism. d. Geburt u. Operationsl. 1; klin. Übgn. f. Anf. 1; geburtsh. Operationen am Phantom 2; Demonstr. geburtsh. u. gynäkol. Fälle in d. Klin. u. in d. Poliklin., je nach Gelegenheit. — Hartog. Jac. **Hamburger**, Physiol. 4; ausgew. Abschn. d. Physiol. 1; Histol. 1; histol. Übgn. (vor d. W.-F.) 2 m. 2; physiol.-chem. Übgn. (nach d. W.-F.) 2 m. 2; physiol. Übgn. 2 m. 2; Experim. u. wiss. Untersuchgn. tägl. — Enno **Wiersma**, Psychiatr. 3; psychiatr. u. neurol. Klin. u. Poliklin. 2. — Alex. **Klein**, Hyg. (allg. Mikrobiol. u. ausgew. Kap. d. Bakteriol.) 1; Hyg. u. Staatsarzneikde. 1; Pharmakogn. 1; bakt. Übgn. 1 m. 2; hyg. Übgn.; forens. Med. — Janus **van der Hoeve**, Ophthalmol. nebst poliklin. Übgn. 3; Operat. je nach Gelegenht.; Augenspiegeln u. Diagnost. f. Anf. 1; ophthalmosk. Übgn. f. Anf. 1; Übgn. in d. Poliklin. f. Vorger. 6 m. 3. — Leon. Polak **Daniels** (spez. Pathol.) kündigt später an.

Pff. ext.: W. **Schutter**, oto-rhino-laryngol. Poliklin. 3; poliklin. Operat. 2; klin. Operat.; ausgew. Kap. d. Oto-Rhino-Laryngol. — Gabbe **Scheltema**, Kinderhlkde. 4.

Lekt.: S. **Keijser**, Radiol.

Dozs.: Ph. C. **Romkes**, Pathol. u. Ther. d. Magens u. d. Darmkanals 1. — T. Azings **Venema**, ausgew. Kap. d. Mikrobiol.

IV. Philosophische Fakultät.

Pff.: Barend **Sijmons**, vergl. Grammat. d. indogerm. Sprachen 2; Gotisch 2; Gedichte Walth. v. d. Vogelweide 2; Lekt. d. Heliand 1; philol. Sem.-Übgn. — Gerh. **Heymans**, allg. Psychol. 2; einige Philos. d. Gegenw. 1; elem. Logik u. Methodol. 2; Ästhet. 2 (bis Mitte Februar); prakt. psychol. Übgn. tägl. — J. Heinr. **Kern**, Gesch. d. engl. Sprache (ausgew. Kap.) 2; altengl. Grammat. (Forts.) u. Interpret. engl. Schriftsteller 1; Interpret. engl. Schriftsteller d. 15. u. 16. Jahrh. 1; Elem. d. Sanskr. 2; Russ. od. Altkirchenslav. (Altbulgar.); philol. Sem.-Übgn. — Jak. **van Wageningen**, Terenz' Fabeln 2; Ciceros Schriften „pro Murena" u. „pro Caelio" f. Vorger. 2; Tacitus u. Juvenal 2; Elem. d. lat. Paläogr. 1; röm. Lit. 1; lat. Stilist. 1. — J. Jac. **Salverda de Grave**, altfranz. Phonet. 2 (vor d. Winterferien); altfrz. Morphol. 2 (nach d. W.-F.); frz. Lit. d. Mittelalt. 2 (vor d. W.-F.); frz. Lit. d. 16. Jahrh. (nach d. W.-F.); frz. Synt. 1; ital. Schriftsteller 1; allg. Grammat. 1; philol. Sem.-Übgn. 1. — Alb. **Kluyver**, Niederländisch 2; Interpret. belgisch. Schriftsteller d. Mittelalt. 2; Interpret. neuerer Schriftsteller 1; niederld. Lit. (ausgew. Kap.) 1; Sem.-Übgn. — Franc. Marius Th. **Böhl**, hebr. Altertümer 2; hebr. Grammat. u. ausgew. Kap. d. Bücher d. A. T. 3; Assyr.-Babylon. 1; Bibl.-Aram. u. philol. Übgn. — Isaak Heinr. **Gosses**,

Digitized by Google

niederld. Gesch. 2; allg. niederld. Gesch. (neuere Zeit) 2; histor. Übgn. 2. — Ant. Gerard **Roos**, griech. Gesch. (5. Jahrh. v. Chr.) 1; Gesch. d. röm. Kaiser (Forts.) 2; ausgew. Kap. d. Geschichte (Quellen) 1; Elem. d. griech. Epigraph. f. Vorger.; epigraph. u. histor. Übgn. (Sem.) 2. — Pet. **Groeneboom**, Interpret. d. Aristophanes 2; Interpret. d. Platon 2; Lekt. d. Thucydides, d. Theokrit u. d. Kallimachos 2; Elem. d. griech. Paläogr. (nach d. W.-F.).

Lektt.: Heinr. Hub. **Breuning**, Goethes Leben u. Werke (1775 bis 1832) 2; Übgn. z. neuer. dtsch. Spr. u. Lit. 2; prakt. Übgn. f. Anf. — J. Alex. **Falconer**, engl. Schriftsteller d. 15. u. 16. Jahrh. 2; engl. Grammat. (prakt. Übgn.) f. Anf. 1; sprachgesch. Übgn. 2. — Em. Alfr. **Boulan**, allg. Lit.-Gesch. 2 (vor d. W.-F.); frz. moralphilos. Schriftsteller 2 (nach d. W.-F.); frz. Schriftsteller 1; Übgn. in frz. Sprache 2; liter. Übgn. 1. — Elisab. **Neurdenburg** (Kunstgesch.) kündigt später an.

Dozz.: Mich. **Schoengen**, Elem. d. Paläogr. u. Chronol. d. Mittelalt. u. d. Neuzeit f. Anf. 2; ausgew. Kap. d. Geschichtswiss. f. Vorger.; prakt. Übgn. 2. — H. J. Franc. W. **Brugmans**, Gesch. d. Materialism. 1. — Maria Elisab. **de Meester**, engl. Schriftsteller (2. Hälfte d. 18. u. 1. Hälfte d. 19. Jahrh.); engl. Übgn. — Th. Cornel. **van Stockum**, Schillers philos. Schriften.

V. Mathematisch-naturwissenschaftliche Fakultät.

Pff.: Rud. S. Tjaden **Modderman**, Anltg. z. Arbtn. nach Bedarf. — Heinr. J. **van Ankum** (Zool.) dgl. — Jak. Corn. **Kapteyn**, popul. u. sphär. Astron. 3; theoret. Astron. u. Wahrscheinlichktstheor. — H. **Haga**, element. Phys. 4; ausgew. Abschn. d. Exp.-Phys. 1; physikal. Prakt. f. Anf. 3 m. 2, f. Vorger. tägl.; Meteorol. — Cornel. **van Visselingh**, pharmazeut. Chem. inkl. Toxikol. 3; prakt. Übgn. im pharmazeut. Labor. tägl. — J. Frz. **van Bemmelen**, Zool., Anat. u. vergl. Physiol. 5; ausgew. Kap. d. Zool. 2; zool. Prakt. 6, ev. öfter. — Frz. Mor. **Jaeger**, allg. Chem. (ausgew. Kap.) f. Kand. 2; ausgew. Kap. d. physikal. u. chem. Kristallonomie 1; gasanalyt. Prakt. 1 m. 2; chem. Prakt. f. Kand. 6 m. 8; chem. Kolloqu. (m. Backer) 1. — Janus **Bonnema**, allg. Mineral. 3; Geol. 2; Kristallogr. 1; Paläobotan. 1; mineral. Prakt. 4; kristallogr. Übgn. 2; paläobotan. Übgn. 2. — J. Ant. **Barrau**, darst. u. analyt. Geom. I. 4, II. 2; Theor. d. algebr. Kurven 2; lineare Geom. 2; mathem. Übgn. — Hilmar J. **Backer**, Exp.-Chem. (org. u. anorg.) f. Naturwiss. u. Med. (Anf.) 4; chem. Übgn. f. Anf. 4 m. 2; ausgew. Kap. d. org. Chem., f. Kand. 1; chem. Prakt. (org. Chem.) f. Vorger. tägl. — Jul. **Wolff**, elem. Diff.- u. Integr.-Rechng. 2; höh. Algebra 1; Diff.- u. Integr.-Rechng. (ausführlich) 2; Funkt.-Theor. 1; Theor. d. algebr. Funkt. 2; Diff.-Gleichgn. 1; mathem. Übgn. — J. Cornel. **Schoute**, Botan. 3; ausgew. Kap. d. Botan. 1; pharmazeut. Botan. 3; botan. Prakt.

Pf. ext.: J. W. **Moll**, physiol. Botan. 1; prakt. Übgn.

Lektor: F. **Zernike**, Mechan. 2; Thermodynam. 1; Theor. d. Elektrizit. 2; ausgew. Kap. d. theoret. Phys. f. Vorger.; physikal. Kolloqu.

Dozz.: Leonh. M. **van den Berg**, einfache u. zusammengesetzte Arzneim. d. niederld. Pharmakopoë f. Pharm.; Zubereitg. d. Arz-

Digitized by Google

neim. f. Kand. d. Med.; prakt. Übgn. 6 m. 2. — Gerald. Hildebr. **Leopold**, Nahrgsmittelchem. (ausgew. Kap.) 1. — P. J. **van Rhijn** (Astron.) kündigt später an.

Universitäts-Bibliothek.

Geöffn. tägl. v. 10—4 u. 7—10 abends, in den Ferien v. 1—3 Uhr.
Dir.: Dr. Ant. Gerard **Roos**. — *Konservator:* Chr. Henri **van Fenema**.

LEIDEN.

Rijks-Universität.

Gegründet 1575.

Rektor: P. C. Tob. **van der Hoeven** (med. Fak.).

I. Theologische Fakultät.

Pff.: F. **Pijper**, Gesch. d. Christent. 1 m. 2; Gesch. d. christl. Gelehrsamkt. 1. — B. D. **Eerdmans** (alttest. Exeg.) kündigt später an. — W. B. **Kristensen**, Religionsgesch. 2; Religionsphilos. 2. — A. J. **Wensinck**, ausgew. Kap. d. A. T. 1. — Hans **Windisch**, altchristl. Lit. 2; Joh.-Ev. (ausgew. Kap.) 1; Lekt. d. Evangelien f. Anf. 1; d. geschichtl. Jesus 1. — K. H. **Roessingh**, Gesch. d. Theol. 1 m. 2; Kants Ethik 1; Ethik (Prinzipien) 1; Enzyklop. d. Theol. 1; systemat. Theol. (Prinzipien) nach näh. Verabredg.

Pf. ext.: A. **Eekhof**, allg. Gesch. d. reformiert. Protestantism. v. Anf. bis z. Gegenw. 1; kirchl. Dokumente d. Reformat.-Zeit (m. Lichtbildern).

Theologische Vorlesungen außerhalb der Fakultät.

1. Höhere Lehranstalt der Niederld. Reformierten Kirche.

Pf. L. **Knappert**, Dogmengesch. d. niederld. reformiert. Kirche 1 m. 2; bibl. Theol. 1; prakt. Theol. 1; homilet. Übgn. 1. — Pf. H. M. **van Nes**, Kirchenr. 1; Missionsgesch. 1; christl. Ethik 1; Dogmat. 2.

2. Seminar der Remonstrantschen Bruderschaft.

Pf. G. J. **Heering**, Gesch. d. Remonstrantschen Bruderschaft 1; Dogmat. 1; prakt. Theol. 1; homilet. u. katechet. Übgn. 1; Vortragsübgn.

II. Juristische Fakultät.

Pff.: S. J. **Fockema Andreae** (niederl. Rechtsgesch.) Anltg. z. wiss. Arbtn. nach Bedarf. — H. B. **Greven** (Nat.-Ökon.) dgl. — W. **van der Vlugt**, Rechtsenzykl. 2 m. 2; Rechtsphilos. 3. — A. C. **Visser van Ijzendoorn** (niederld. R.) liest nicht. — C. **van Vollenhoven**, öff. u. Verwaltgsr. d. niederld. u. fremd. Kolonien 2; d. nicht-kodifizierte R. d. ostind. Eingeborenen 1 m. 2; Staatseinrichtgn. Ostindiens 1 m. 2. — H. **Krabbe**, niederld. Staatsr. 1 + 1 m. 2; niederld. Verwaltgsr. 1; allg. Staatsr. 1. — A. J. **Blok**, niederld. Strafr. 1 + 1 m. 2; niederld. Strafprozeßr. 1. — E. M. **Meijers**, niederld. Zivilr. 2; internat. Pri-

Digitized by Google

vatr. 1. — W. J. M. **van Eysinga,** Völkerr. 1 m. 2. — J. **van Kan,** Institut. u. Gesch. d. röm. R. 2 m. 2. — D. **van Blom,** Volkswirtschftspolit. 1 m. 2 + 1; Wirtschaftsgesch. (ausgew. Kap.) 1 m. 2; Statist. 1. — A. S. **de Blécourt,** alt. niederld. R. 2. — G. André **de la Porte,** ostind. Strafr.; südafrikan. R.

Pf. ext.: A. S. **Oppenheim,** niederld. Handelsr. 2; niederld. Prozeßr. 1.

Lekt.: H. T. **Colenbrander,** polit. Gesch. 1.

Beauftr. Doz.: Pf. A. **van Gijn,** üb. Geldwesen. — B. H. P. **van der Zwaan,** ostind. Strafr. u. Strafproz. 2 m. 2; Grundz. d. heutig. R. 1 + 1 m. 2; ostind. Straf- u. Privatr. (ausgew. Kap.) 1.

Dozz.: H. **Frijda,** Nat.-Ökon. (ausgew. Kap.) 1. — E. **Verviers,** Sozial- u. Wirtschaftspolit. 1.

III. Medizinische Fakultät.

Pff.: W. **Einthoven,** Physiol. 1 m. 2 + 1; ausgew. Kap. d. Physiol. 1; physiol. Prakt. 2 m. 2; Leitg. v. physiol. Experim. u. Untersuchgn. tägl. — W. **Nolen,** poliklin. Übgn. 6; klin. u. therapeut. Übgn. f. Vorger. $1^1/_2$; med. Klin. 4 + 1 m. 2; propädeut. Klin. f. Anf. 1. — W. **Koster Gzn.,** Ophthalmol. 1; klin. u. poliklin. Übgn. 1; Augenspiegeln u. Diagnost. f. Anf. 1; poliklin. Übgn. f. Vorger. 6 m. 3; Operat. je nach Gelegenht. 3. — G. **Jelgersma,** psychiatr. Klin. 1 m. 3; klin. Psychiatr. f. Vorger. 1; Neurol. 1; poliklin. Übgn. 1. — P. C. T. **van der Hoeven,** Geburtsh. 1; Gynäkol. 1; poliklin. Übgn. tägl.; klin. Übgn. f. Vorger. 2; gynäkol. Untersuchgn. am Lebenden; geburtsh. Untersuchgn. am Phantom 1; Leitg. d. klin. u. poliklin. Geburten. — E. C. **van Leersum,** Gesch. d. Med. (ausgew. Kap.) 1; Pharmakodynam. 1; Pharmakogn. 1. — N. Ph. **Tendeloo,** allg. Pathol. 3 m. $1^1/_4$; pathol. Prakt. f. Anf. 2 m. $2^1/_2$; pathol. Anat. 2; pathol.-histol. Übgn. 1 m. $2^1/_2$; Sektionen, je nach Gelegenheit; Leitg. d. wiss. Arbtn. f. Vorger. tägl.; forens. Med. 1. — R. P. **van Calcar,** Bakteriol., Hyg. u. Staatsarzneikde. 1 + 1 m. 2; prakt. Übgn. 2 m. 3. — J. **Boeke,** systemat. u. topogr. Anat. 2 m. 2; Embryol. 1; ausgew. Kap. d. allg. Morphol. (nach d. W.-F.); prakt. Übgn. tägl. — J. H. **Zaayer,** theoret. u. klin. Chir. 1; poliklin. u. klin. Übgn. 2; chirurg. Operat. f. Vorger. 1; chir. Operat. an d. Leiche je nach Gelegenht.

Pff. ext.: P. Th. L. **Kan,** Oto-Rhino- u. Laryngol. f. Anf. 1, f. Vorger. 2. — D. A. **de Jong,** vergl. Pathol. 2; prakt. Übgn. tägl.; Prakt. 4; Schutzimpfg. — J. **Poels,** angew. Bakteriol. 1.

Lektt.: J. H. P. **van Kerckhoff,** Poliklin. f. Haut- u. vener. Krkhtn., f. Anf. 1; poliklin. Übgn. f. Vorger. 2. — E. B. Droogleever **Fortuyn,** Histol. 1; mikrosk. Anat. 1; ausgew. Kap. d. Histol. 1; prakt. Übgn. 4 m. 2. — E. **Gorter,** Kinderklin. 1; poliklin. Übgn. 1.

Dozz.: M. **Jansen,** Orthop. 1. — H. F. **Roll,** forens. Med. — E. de **Vries,** Neurol. (theoret.) 1. — T. **Bijleveld,** Unfallhlkde.

IV. Philosophische Fakultät.

Pff.: H. **Oort** (hebr. Spr.) J. **Verdam** (niederld. Gesch.) u. A. E. J. **Holwerda** (alte Gesch.) Anltg. z. Arbtn. nach Bedarf. — J. J. **Hartman,** Terenz, Ovid, Cicero u. andere Autoren 2; Horaz, Tacitus

Digitized by Google

1 m. 2; philol. u. paläogr. Übgn., f. Kand. 1 m. 2; röm. Altertümer 1. — P. J. **Blok**, niederl. Gesch. (Mittelalt.) 1 + 1 m. 2; Diplomat. u. histor. Übgn. 1 m. 2. — G. J. P. J. **Bolland**, Gesch. d. Philos. 1 m. 2; Anf. d. Philos. 1 m. 2; Rechtsphilos. 1 m. 2. — C. C. **Uhlenbeck**, Gotisch 1; Angelsächs. 1; Nordisch (früh. u. neuer. Mittelalt.) 1; vergl. Grammat. d. indogerm. Spr. 1; Sanskr. im Vergl. m. d. griech. u. lat. Sprache 1. — Ger. **Kalff**, allg. Lit.-Gesch. (ausgew. Kap.) 1; geschichtl. Kritik (ausgew. Kap.) 1; niederld. Lit.-Gesch. d. 17. Jahrh. (ausgew. Fragen) 1; niederld. Lit.-Gesch. (19. Jahrh., ausgew. Kap.) 1; lit.-histor. Übgn. — J. E. **Heeres** (Gesch.) kündigt später an. — A. W. **Nieuwenhuis**, malaiische Lit.- u. Kulturgesch. 3; phys. Geogr. d. ind. Archipels 1 m. 3. — C. Snouck **Hurgronje**, Interpret. arab. Schriften, betr. d. muhammedan. Gesetz 1 m. 2; Lekt. arab. Schriftsteller f. Vorger. 1; Neuarab. 1; Erkl. d. Korans (nach d. Kommentar v. Al-Baydaoui) 1 m. 2; Grundz. d. Islam, insbes. d. indischen 1 m. 2; Fischers Chrestomathie 1 m. 2; arab. Grammat. 1 m. 2. — J. C. G. **Jonker**, javan. Sprache $1^1/_2 + 1$; Lekt. (ausgew. Kap.) f. Vorger. 3; indische Lit. (ausgew. Kap.) f. Kand. 2 m. $2^1/_2$; d. Sprache in Makassar oder d. Spr. auf d. kleiner. Sunda-Inseln. — A. J. **Wensinck**, hebr. Lit. (ausgew. Kap.) 3; hebr. Archäol. 2; philol. Übgn. f. Vorger.; aram. Papyri aus Ägypten; Syrisch. — N. **van Wijk**, Litauisch 1 m. 2; Russisch 1 m. 2 + 1; russ. Lit., hauptsächlüb. Puschkin 1. — J. J. **Fürtheim**, epische Poesie, griech. Lyrik 1 m. 2; attische, jonische Autoren sowie üb. Komödien 1 m. 2; Lekt. e. griech. Tragödie, Lekt. d. Thukydides u. and. Schriftsteller f. Kand. 1 m. 2; paläogr. Übgn. f. Kand. 1; liter. Übgn. u. mythogr. Studien f. Kand. 1. — J. Ph. **Vogel**, Sanskr.-Grammat. 1; Sanskr.-Schriftsteller f. Vorger. 1 m. 2; Pañcatantra 1; Jâtakamâlâ 1; Gesch. u. Kulturgesch. d. alt. Indiens, f. all. Fak. — J. **Huizinga**, allg. Gesch. u. polit. Geogr. 2 m. 2; histor. Übgn. — H. **van Gelder**, griech. Schriftsteller 1 m. 2; Lekt. alt. Inschriften 2; antike Architekturgesch. 1 m. 2. — J. W. **Muller**, Elemente d. niederld. Philol. f. Anf. 1 (in d. erst. Hälfte d. Jahres); niederld. Gesch. u. histor. Grammat. 2; niederld. Schriftsteller d. 17. Jahrh. 1 m. 2, d. Mittelalt. 2; Schriftsteller d. 16. Jahrh. 1. — M. W. **de Visser**, Japanisch 2 m 2; Lekt. ausgew. Abschn. f. Vorger. 2 m 2. — G. J. **Thierry**, Babylon.-Assyr. 1; Inschriften Hammurapis, Tiglath-Pilesars, Sardanapals 1; Hymnen usw. f. Vorger.; Kulturgesch. Babyloniens u. Assyriens (haupts. Westasiens v. 8.—6. Jahrh.) f. all. Fak. 1. — Ph. S. **van Ronkel**, Malaiisch 4 m. 2 + 2.

Pff. ext.: D. C. **Hesseling**, neugriech. Grammat. 1; Kap. aus d. griech. Lit. d. Mittelalt. u. d. Neuzeit f. Vorger. 2 — W. **Martin**, Gesch. d. holländ. Malerei, f. all. Fak. 1; ital. Kunstgesch. f. all. Fak. 1. — S. G. **de Vries**, Paläogr. d. Mittelalt. — R. **Casimir**, allg. Didakt. u. pädag. Psychol.

Lektt.: G. J. **Grashuis**, Sunda-Grammat., Sunda-Lit., Sunda-Relig. u. Einrichtgn. — H. D. **van Gelder**, Elem. d. Neupers., Lekt. ausgew. Stellen aus Firdausis Shahname u. Sâdis Gulistan; Ursprg. u. Inhalt d. mohammedan. Gesetzes. — K. **Sneyders de Vogel**, Elem. d. altgallisch. Sprache 1; Grammat. f. Vorger. u. Lekt. alt. Autoren (aus-

Digitized by Google

gew. Kap.) 2; üb. Komödien 1; provenzal. Lit. 1; Gesch. d. ital. u. span. Sprache. — P. A. A. **Boeser**, Koptisch (bis z. d. W.-F.), dann Ägypt. 1; ägypt. u. kopt. Lit. (ausgew. Kap.) f. Vorger.; Gesch. u. Kulturgesch. d. alt. Ägypt., f. all. Fak. — J. H. **Holwerda**, prähistor. Archäol. 1; Archäol. (ausgew. Kap.) f. Vorger. — J. M. N. **Kapteyn**, Heliand 1; Wolfr. v. Eschenbachs Werke 1; dtsch. Sprache (älter. u. neuer. Mittelalt.). — E. S. **de Klerck**, ostind. Gesch. u. Missionsgesch. f. Anf. 1 m. 2 + 1, f. Vorger. 2.

Dozz.: D. G. **Jelgersma**, Gesch. d. sogenannt. empir. Philos. 1 m. 2. — K. H. E. **de Jong**, d. Lehren d. Philosophen z. Zt. d. röm. Kaiser 1. — C^s. **Serrurier**, franco-gallische Lit. u. Kulturgesch. 1. — A. W. **Byvanck**, üb. d. griech. Theater 1. — L. **Polak**, dtsch. Heldendichtg. sowie „der Nibelunge not" 1; Goethes Leben u. Schriften (v. 1774 an). — J. L. **Walch**, dramat. Kunst d. 18. Jahrh.

B. D. **Abdoellah** (Malaiisch) u. M. S. **Sastra-Widagda** (Javanisch) kündigen später an.

V. Mathematisch-naturwissenschaftliche Fakultät.

Pff.: H. G. **van de Sande-Bakhuyzen** (Astron.) u. Ant. P. Nik. **Franchimont** (10. 5. 44) (Chem.) Anltg. z. Arbtn. nach Bedarf. — K. **Martin** (24. 11. 51) Geol. 2; Paläontol. 1; Mineral. 2; prakt. Übgn. f. Anf. 3 m. 2; Übgn. f. Vorger. — Heike **Kamerlingh Onnes**, ausgew. Abschn. d. Phys. f. Physiker (Anf.) 1; Anltg. z. Experimentieren 1; Übgn. in d. Konstruktion d. Instrumente 4; prakt. Übgn. u. Untersuchgn. in d. Exp.-Phys. f. Vorger. tägl.; Demonstr. — Jan. Corn. **Kluyver** (2. 5. 60) Algebra 2; Diff.-Rechng. 2; Integr.-Rechng. u. Elem. d. Funktionenl. 2. — Jak. M. **Janse**, Anat. u. Physiol. d. Pflanzen 3; ausgew. Kap. daraus 1; prakt. Übgn. f. Anf. 2 m. 2, f. Vorger. 4 m. — Frz. A. H. **Schreinemakers** (1. 9. 64) anorg. Chem. 1; theoret. Chem. f. Vorger. 1 m. 2; ausgew. Kap. d. anorg. u. theoret. Chem.; prakt. Übgn. f. Med. u. f. Naturwiss.; Leitg. d. prakt. Übgn. u. chem. Untersuchgn. f. Vorger. tägl. — J. P. **Kuenen**, Elementarphys. 3; ausgew. Kap. d. Phys. f. Naturwiss. (Anf.) 2; phys. Prakt. f. Naturwiss. 3 m. 3, f. Med. 2 m. 2. — L. **van Itallie**, pharmaz. Chem. 1½; analyt. Chem. 1; Toxikol. 1½; ausgew. Kap. d. analyt. Chem. 1; prakt. Übgn. tägl.; Übgn. im Rezeptieren f. Med. 1 m. 2½. — W. **de Sitter**, elem. Astron. (vor d. W.-F.) 1 m. 3; einige spez. Kap. aus d. Astron. (nach d. W.-F.) 1 m. 2; Planetenbewegg. 1 m. 2; Methode d. kleinst. Quadrate 1. — P. **Ehrenfest**, mathem. Phys. 4; ausgew. Kap. d. Phys. 1. — J. J. **Blanksma**, d. Kohlenstoff u. s. Verbdgn. 3; ausgew. Kap. d. org. Chemie f. Anf. 1; prakt. Übgn. f. Med. 3 m. 2; chem. Prakt. f. Naturw. u. Pharm. 1 m. 2; chem. Übgn. f. Vorger. tägl.; Konversat. f. Vorger. — W. **van der Woude**, analyt. Geom. f. Vorger. 3; f. Anf. 1 + 1 m 2; theoret. Mechan. 1 + 1 m. 2; ausgew. Kap. d. analyt. u. synthet. Geom. 1 m. 2. — P. N. **van Kampen**, allg. Zool. u. vergl. Anat. 2; Parasiten 1; ausgew. Kap. 1; zool. Prakt. f. Med. u. Pharm. 2 m. 3; prakt. Übgn. (Biol.) f. Anf. 2 m 2½; Übgn. f. Vorger. tägl.

Pff. ext.: H. A. **Lorentz**, theoret. Phys. (ausgew. Kap.) 1. — W. C. **de Graaff**, Pharmakogr. 2; Bakteriol. u. physiol. Chem. 1; prakt. Übgn. tägl.

Digitized by Google

Lektt.: W. P. **Jorissen** (11. 11. 69) anorg. Chem. 4; chem. Prakt. tägl.; ausgew. Kap. d. Chem. 1. — J. W. C. **Goethart**, systemat. Botan. 2.

Dozz.: J. J. **van Eck**, üb. Nahrungsmittel 1. — G. J. **de Groot**, vergl. Anat. (ausgew. Kap.). 1. — A. **Grutterink**, Mikrochem. 1 m. 3. — A. D. **Fokker**, üb. Elektronentheor. u. radiotelegr. Probl. — A. **van der Veen**, Kristallogr. — H. C. **Delsman**, vergl. Embryol. 1. — A. **Pannekoek**, Astron. (ausgew. Kap.). — F. W. T. **Hunger**, Biol. ausgew. Kap.). — J. **Droste**, Funkt.-Theor. (ausgew. Kap.) 1.

Bibliotheken.

1. Universitäts-Bibliothek: Geöffn. tägl. 10—4 in d. Ferien 1—3 Uhr, m. Ausn. v. 15. Nov.—15. Jan. (10—3 Uhr). *Bibliothekar:* S. G. **de Vries.**

Wissenschaftliche Anstalten und Sammlungen.

Bibliotheken: s. a. — Anatom. Kabinett: Dir. Pf. **Boeke.** — Physiol.-Institut: Dir. Pf. **Einthoven.** — Pathol.-anat. Institut: Dir. Pf. **Tendeloo.** — Psychiatr. Klin.: Dir. Pf. **Jelgersma.** — Krankenhaus: Abt. f. innere Med.: Frauen. Vorst. Pf. **Nolen**, Abt. f. innere Med.: Vorst. Pf. **Nolen**, Abteilung für Chirurgie. Vorst. Pf. **Zaayer**, Abt. f. Geburtsh. und Gynäkol. Vorst. Pf. **van der Hoeven**, Abt. f. Augenheilkde. Vorst. Pf. W. **Koster Gzn.** — Physikal. Labor. Dr. Pf. **Kamerlingh Onnes.** — Anorg.-chem. Labor. Dir. Pf. **Schreinemakers.** — Organ.-chem. Labor. Dir. Pf. **Blanksma.** — Pharmaz. Labor.: Dir. Pf. **van Itallie.** — Bakteriol. Labor.: Dir. Pf. **van Calcar.** — Geolog.-mineral. Museum (geöffn. Freitags u. Sonnabends 2—4). Dir. Pf. K. **Martin.** — Botan. Labor.: Dir. Pf. **Janse.** — Hortus Botanicus: Dir. Pf. **Janse.** — Herbarium: Dir. Dr. **Goethart.** — Zootom. Labor.: Dir. vacat.

UTRECHT.

Rijks-Universiteit.

Gegründet 1636.

Rektor: G. W. **Kernkamp** (philos. Fak.).

I. Theologische Fakultät.

Pff.: S. D. **van Veen** (1856) christl. Dogmengesch. 1; Gesch. d. Christent. 2; christl. Archäol. 1. — H. **Visscher** (1864) Sittenlehre 1; soz. Ethik. 1; Relig.-Philos. 1 m. 2; ausgew. Kap. a. Joh. Calvins „Institutiones Christianae religionis" f. Vorger. nach Verabredg. — J. A. C. **van Leeuwen**, neutest. Exeg. 2; altchristl. Lit. 2; Enzyklop. d. Theol. 1. — A. **Noordtzij**, Gesch. d. Bücher d. A. T. 2; alttest. Exeg. 2; israelit. Relig.-Gesch. 1. — H. Th. **Orbink**, allg. Religionsgesch. 2; Einf. in d. Religionsgesch. 1; Gesch. d. Theol. 1; Ägyptisch; Assyr.-Babylonisch f. Vorger. 1; Elem. d. assyr. Sprache 1.

Digitized by Google

Doz.: G. A. **van den Bergh van Eysinga,** Gesch. d. christl. Lit. u. d. Lehren d. Vorläufer d. Christent.

Theologische Vorlesungen außerhalb der Fakultät.

Höhere Lehranstalt der Niederld. Reformierten Kirche.

Pff.: T. **Cannegieter** (Dogmat.) Anltg. z. Arbtn. nach Bedarf. — F. E. **Daubanton,** bibl. Theol. 2; homilet. Übgn. 1; prakt. Theol. 1; christl. Missionsgesch. 1. — J. R. **Slotemaker de Bruïne,** Dogmat. 2; Gesch. u. Dogmengesch. d. niederld. reformiert. Kirche 2; niederld. reformiert. Kirchenr. 1; christl. Sittenlehre. — J. W. **Pont** Gesch. d. Luthertums 1; bibl. Theol. 1; Dogmat. 1.

II. Juristische Fakultät.

Pff.: J. **d'Aulnis de Bourouill** (1850) (polit. Ökon.) Anltg. z. Arbtn. nach Bedarf. — W. L. P. A. **Molengraaff** (1858) (Handels- u. Seer.) dgl. — J. C. **Naber** (1858) Gesch. u. Institut. d. röm. R. (nach Girard, Textes de droit romain) 5. — Dav. **Simons** (1860) Strafr. u. Lehre v. Verbrechen 3; Strafprozeßr. 2. — D. G. **Rengers Hora Siccama,** alt. niederld. R. (Rechtsenzyklop., geschichtl. Teil) (nach H. de Groot, Inleidinge tot de Hollandsche rechtsgeleerdheid) 2; Rechtsenzyklop. (dogmat. Teil) 2; Gesch. d. alt. niederld. R. (ausgew. Kap.) f. Vorger. — J. Ph. **Suyling,** Zivilr. 3; internat. Privatr. 1. — B. C. **de Savornin Lohman,** Rechtsphilos. 1; niederld. Staatsr. 3; niederld. Verwaltgsr. 1. — C. A. Verrijn **Stuart,** Elem. d. Nat.-Ökon.; 1 m. 2 + 1; Methoden d. Statist. 1; polit. Gesch. 1; Wirtschaftspolit. (ausgew. Kap.) 1 m. 2. — C. W. Star **Busmann,** Handelsr. 2; Zivilproz. (Verfahren) 2.

Pf. ert.: J. de **Louter,** Völkerr. 2.

Dozz.: J. **van Androoy** (soz. Ökon.) kündigt später an. — V. C. M. A. **Boon,** vergl. Verwaltgsr.; Naturrecht.

Vortragsübgn. werden sämtliche Professoren abhalten.

III. Medizinische Fakultät.

Pff.: C. A. **Pekelharing** (physiol. Chem.) Anltg. z. Arbtn. nach Bedarf. — C. H. H. **Spronck** (1858) allg. Pathol. 2; Übgn. in allg. Pathol. 1 m. 2 (nach d. Winter-Ferien); pathol. Anat., od. event. Sektionen u. pathol.-anat. Demonstr. 5; pathol.-histol. Übgn. 3 m. 2; Bakteriol. d. Mundes f. Zahnärzte 1. — H. **Zwaardemaker** (1857) Physiol. 3; Physiol. d. Sinnesorg. 1; Leitg. physiol. Experim. 1 m. 2; theoret. Ohrenhlkde. f. Vorger.; Physiol. f. Zahnärzte 1; exp. Phonet. (vor d. W.-F.) 1. — C. **Eijkman** (1858) Hyg. u. Staatsarzneikde. 2; Mikrobiol. u. Prophylaxe epidem. Krkhtn. 1; mikrobiol. Übgn. 2 m. 2. — Benj. Jan **Kouwer** (1861) Theor. d. Geburtsh. 2; geburtsh. u. gynäkol. Klin. 1 m. 2 + 1; gynäkol. Poliklin. 3 m. 2; geburtsh. Operat. am Phantom 1. — H. **Snellen** (1864) propädeut. Augenhlkde. 1; theoret. Augenhlkde. 1; Klin. d. Augenkrkhtn.; klin. u. ophthalmosk. Übgn. 1. — H. J. **Laméris,** chir. Klin. 3; chir. Poliklin. f. Vorger. 4; allg. Chir. f. Vorger. 1; chir. Operat. tägl.; chir. Operat. an d. Leiche 3 m. 2. — R. **Magnus,** Pharmakogn. 1; Pharmakodynam. 2; pharmakol. Übgn. 1 m. 2; Pharmakol. f. Zahnärzte 1. — A. J. P. **van den**

Digitized by Google

Broek, systemat. Anat. 3; topogr. Anat. 1; anat. Prakt. 3 m. 2; Übgn. in anat. Mikrosk. (m. de Burlet) 1 m. 2; Anat. f. Zahnärzte 2. — C. **Winkler**, psychiatr. Klin. 2; neurol. Klin. 2; allg. Psychiatr. 1; neuropathol. Poliklin. 1. — A. A. **Hijmans van den Bergh**, spez. Pathol. u. Ther. 1; klin. u. therapeut. Übgn. u. med. Poliklin. 5. — J. M. **Baart de la Faille**, soz. u. gerichtl. Med. — J. **Boeke**, Histol. u. Embryol. — W. E. **Ringer**, physiol. Chem.

Lektt.: F. H. **Quix**, Rhinol., Laryngol., Otiatr. — F. A. **Steensma**, chem. Diagnost. 1; prakt. Übgn. — J. E. **Grevers**, Anat., Histol. u. pathol. Anat. d. Zähne; Anat. d. Zähne (Übgn.). — J. A. W. **van Loon**, Zahnhlkde. (theoret.); Orthodontie am Lebenden u. Übgn. in d. Zahntechnik 2 m. 3; Diagn. d. Krkhtn. d. Mundes 1; zahnärtzl. Poliklin. 5 m. 3. — **N. N.**, Operat. (konserv. Zahnhlkde.) am Phantom u. am Lebenden; Theor. d. konservier. Zahnhlkde. 1. — J. J. E. **de Vries**, zahnärztl. Prothese (Übgn.) 2 m. 3; Poliklin. 1; Theor. d. zahnärztl. Prothese 2. — B. R. **Bakker**, Theor. d. Prothese 1; prakt. Übgn. in d. Technik.

Dozz.: W. A. **Boekelman**, Symptomatol. (ausgew. Kap.). — G. F. **Rochat**, pathol. Anat. d. Auges 1. — M. A. van **Herwerden**, Cytologie 1. — J. **Gunzburg**, Physiol. (ausgew. Kap.) 1.

IV. Philosophische Fakultät.

Pff.: B. H. C. K. **van der Wijck** (Philos.) (Anltg. z. Arbtn. nach Bedarf). — F. J. L. **Krämer** dgl. — M. Th. **Houtsma** (1851) (semit. Spr.) dgl. — J. C. **Vollgraff** (1848) (griech. Philol.) dgl. — P. H. **Damsté** (1860) Interpret. d. Vergil, d. Cicero u. and. Schriftsteller 2; röm. Altertümer 1; Gesch. d. episch. Poesie u. histor. lat. Grammat. 1; Lekt. d. satirisch. Dichter, d. Tacitus usw. 2; paläogr. Übgn. 1; philol. u. krit. Übgn. 1. — G. W. **Kernkamp**, niederld. polit. Gesch. 1; niederld. Wirtschaftsgesch. 1; Enzyklop. d. allg. neuer. Gesch. 1; allg. neuere Gesch. 1; paläogr. u. krit. Übgn. f. Kand. 2. — V. **Vogelsang**, Gesch. d. christl. Kunst f. Hör. all. Fak. 2; krit. u. histor. Übgn. f. Anf. 1 m. 2; krit. Übgn. u. Quellenlekt. z. Kunstgesch. f. Vorger. 1 m. 2. — J. J. A. A. **Frantzen**, got. Grammat. f. Anf. 1, f. Vorger. 1; Elem. d. vergl. Grammat. d. dtsch. Spr. 1; dtsch. Grammat. d. Mittelalt. 1; epische Poesie d. Mittelalt.; Nibelungenlied 1 m. 2; altnorroen. Grammat. u. Lekt. v. isländ. Sagen u. Liedern nach Auswahl 1; — J. F. **Niermeyer**, Anthropogeogr. 1; Chorogr. Indonesiens 1; Wirtschftsgeogr. d. Niederlande 1; Geogr. Europas 1; Forschgsmethode d. Geogr. 1; Übgn. f. Vorger.; geogr. Exkurs. — B. J. H. **Ovink**, Gesch. d. alt. Philos. 2; Logik u. Metaphys. 2; Psychol. u. Gesch. d. neuer. Philos. — G. G. N. **de Vooys**, niederld. Gesch. u. niederld. histor. Grammat. 2; niederld. Schriftsteller d. Mittelalt. 1; Lekt. niederld. Schriftsteller d. 17. Jahrh. 1; niederld. Lit.-Gesch. 2; philol. u. liter. Übgn. 2. — W. **Caland**, Sanskr.-Grammat. f. Anf. 2; ausgew. Abschn. a. d. Sanskrit-Lit. f. Vorger. 2; Elem. d. vergl. Grammat. d. indoeurop. Spr. 1; Sanskr.-Grammat. 1; ausgew. Kap. d. Avesta u. altpers. Inschrftn.; vedische Texte. — C. W. **Vollgraff**, Gesch. d. episch. Poesie; Interpret. d. Homer u. Aristoteles 3; griech. Mythographen; Interpret. d. Pindar

Digitized by Google

u. Thukydides 1; Übgn. f. Anf. 1; papyrol. u. paläogr. Übgn. f. Kand. 1. — Th. W. **Juynboll**, Hebr. 3; Arab. 1; israelit. Altertümer 2. — O. **Oppermann**, allg. Gesch. 1350 - 1500 2; Einf. in d. Gesch. d. Mittelalt. u. Lekt. eines Historikers f. Anf. 1; mittelalt. niederld. Gesch. (ausgew. Kap.) 2. — H. **Bolkestein**, Enzyklop. d. alt. Gesch. 1; alte Gesch. 2; soz. u. Wirtschaftsgesch. Griechenlds. nebst ausgew. Fragen f. Vorger. 2; Staatseinrichtgn. d. Griechen 1.

Pf. ext.: J. H. F. **Kohlbrugge**, Ethnol. 1; Anthropol. 1.

Beauftr. Dozz.: Pf. J. Th. **Beysens**, allg. Ethik (ausgew. Fragen) 2; formale Logik, allg. Metaphys. u. Naturphilos. — Pf. Jos. **Schrijnen**, Kult d. erst. Christen (ausgew. Kap.) f. alle Fak. 1; liturg. Quellenlekt.; Interpret. d. Homer f. klass. Philol. 1; Lekt. d. Petronius (Cena Trimalchionis) 1; Elem. d. vergl. Phonol. f. Anf.

Lekt.: G. van **Hoorn**, Elem. d. Archäol. 1; d. Gesänge d. Homer an Denkm. erläutert 1; scenische Fragen f. Vorger.; griech. Kunst (Hauptvertreter) f. all. Fak. 1. — F. **Roels**, allg. Psychol. 1; Exp.-Psychol. (ausgew. Kap.) 1; Gesch. d. neuer. Psychol.

Dozz.: J. M. **Hoogvliet**, skandinav. Spr.; altskandinav. Grammat. f. Vorger. — C. te **Lintum**, histor. Geogr. d. Niederlande (Handel u. Verkehr) 1. — A. **Hulshof**, lat. u. niederld. Paläogr. 2. — P. Fijn van **Draat**, Neuenglisch 2; altengl. Grammat. 1; altengl. Schriftsteller 1; Lekt. altengl. Dichter 1; mittelengl. Grammat. 2. — J. H. **Gunning**, allg. Pädag. u. Didakt.; Pädol. (ausgew. Kap.). — R. **Ligtenberg**, kirchl. Architektur u. Ikonographie. — P. **Valkhoff**, d. franko-gallische Roman im 19. u. 20. Jahrh. 1; was d. niederld. Wissenschaft d. franko-gallischen verdankt. — Th. C. van **Stockum**, neuere dtsch. Sprache u. Lit.

V. Mathematisch-naturwissenschaftliche Fakultät.

Pff.: E. **Mulder**, H. Wefers **Bettink** (pharmaz. Chem.) u. W. **Kapteyn** (Mathem.) Anltg. z. Arbtn. nach Bedarf. — C. E. A. **Wichmann**, allg. Mineral. 1 m. 2; Geol. u. Paläontol. 1 m. 2; mineral. u. kristallogr. Übgn. — F. A. F. C. **Went** (1863) allg. Botan. 3; ausgew. Abschn. d. Botan. f. Vorger. 1; mikrosk. Übgn. 3 m. 3; Untersuchgn. f. Vorger. tägl. — W. H. **Julius** (1860) Exp.-Phys. 3; ausgew. Kap. d. Exp.-Phys. 1; ausgew. Kap. d. Phys. f. Vorger.; physikal. Prakt. 4 m., f. Examinanden 2 m. — J. de **Vries** (1858) analyt. Geom. 3 + 1 m. 2; höh. Geom. (ausgew. Kap.) 1 + 1 m. 2. — A. A. **Nijland** (1868) populäre u. sphär. Astron. 3; sphär. Astron. f. Vorger. 1; astron. Prakt. f. Kand. 1 m. 2; Theor. d. Bewegg. d. Himmelskörper 1 m. 2; Wahrscheinlichkeitsrechng. u. Methode d. kleinsten Quadrate 1; astron. Beobachtgn. — E. **Cohen** (1869) allg. Chem. f. Vorger.; anorg. Chem. f. Vorger.; prakt. Übgn. tägl. — P. van **Romburgh** (1855) Kohlenstoffe u. gewisse Verbdgn. derselb. 2; org. Chem. f. Chem., Biologen u. Pharmazeuten (Anf.) 2; ausgew. Abschn. d. organ. Chem.; propädeut. chem. Prakt. 2 m. 3. — N. **Schoorl**, allg. analyt. Chem. 1; anorg. u. org. Chem.; pharmaz. u. forens. Chem. 3; mikrochem. Prakt.; chem. Untersuchgn. f. Pharm. tägl. — K. **Oestreich**, allg. physikal. Geogr. f. Anf. 2; Geomorphol. d. Gegend d. jetzig. Krieges (Forts.) 1; geomorphol. Übgn.; geogr. Exkurs. — H. F. **Nierstrasz**, Zool.

Digitized by Google

u. vergl. Anat. 2; Zool. (ausgew. Kap.) f. Vorger. 1; Morphol. d. wirbellosen Tiere 1; zootom. Übgn. (m. Jordan) 2 m. 3; zool. Labor. f. Vorger. tägl. — **A. Pulle**, systemat. Botan. f. Anf. 1 m. 2; ausgew. Kap. d. systemat. Botan. f. Vorger. 1; Übgn. (Morphol. u. Systemat. d. Pflanzen) f. Vorger. — Leon. Salomon **Ornstein**, Thermodynam. 1 m. 2; Mechan. 1 m. 2; Elektronentheor. 1; Relativit.-Theor. 1 m. 2. — **A. Dendoy**, Diff.-Rechng. 3; Integr.-Rechng. 1 m. 2; Funkt.-Theor. 2.

Pff. ext.: J. J. A. **Muller**, Geodäs. 1; Kartogr. 1. — E. **van Everdingen**, Meteorol. 1; Elem. d. Meteorol. u. Klimatol. 1; prakt. Übgn. — H. J. **Jordan**, vergl. Physiol. d. Nervensyst. u. d. Sinnesorg. 1; biol. Definition verschied. Klassen v. Tieren 1; allg. Biol. (ausgew. Kap.) f. Vorger. 1 (bis Ostern); vergl. physiol. Prakt. 6 m. 3 + 6 m. 2; vergl. Physiol. d. Nervensyst. f. Med. 1 (nach Ostern). — H. R. **Kruyt**, physikal. Chem. (Phasenl., Kolloidchem.); physikal. Chem. (ausgew. Kap.); prakt. Übgn. (Kolloidchem.); Labor.-Arbtn. f. Vorger. tägl. — C. W. **de Graaff**, Pharmakogr. 2; Mikrobiol. 1; pharmakogr. Übgn. 1 m. 3 + 1 m. 2; ausgew. Kap. 1; prakt. Übgn. in galen. Pharmazie, pathol. u. mikrobiol. Chem. tägl. — Johanna **Westerdijk**, Phytopathol. u. trop. Phytopathol. 1; Übgn. im Labor. u. Exkurs. — H. E. J. G. **Du Bois**, ausgew. Kap. d. elektromagnet. Feldes.

Lektt.: W. J. H. **Moll**, Exp.-Phys. — Th. **Strengers**, anorg. Chem. f. Chem. (Anf.) 1.

Dozz.: S. L. **van Oss**, ausgew. Abschn. d. vieldimensional. Geom. — S. L. **Schouten**, Mikrobiol. (ausgew. Kap.) f. Vorger. — D. **de Lange**, vergl. Embryol. d. Wirbeltiere.

Bibliotheken.

Universitäts-Bibliothek: Geöffnet 10½—5 u. 7—10 abends, in den Ferien 1—5. *Bibliothekar:* J. F. **van Someren**.

Wissenschaftliche Anstalten und Sammlungen.

Anatom. Kabinett. Dir. Pf. **van den Broek**. — Physiol. Laborat. Dir. Pf. **Pekelharing**. — Pathol. Institut. Dir. Pf. **Spronck**. — Hygien. Laborat. Dir. Pf. **Eijkman**. — Pharmakol. Institut. Dir. Pf. **Magnus**. — Psychiatr.-neurol. Klin. Dir. Pf. **Winkler**. — Chir. Klinik. Dir. Pf. **Laméris**. — Frauenklin. Dir. Pf. **Kouwer**. — Med. Klinik. Dir. Pf. **Hijmans van den Bergh**. — Ophthalmol. Klinik. Dir. Pf. **Snellen**. — Zahnärztl. Institut. Dir. Lektor **Grevers**. — Sternwarte. Dir. Pf. **Nijland**. — Physikal. Laborat. Dir. Pf. **Julius**. — Laborat. f. anorgan. Chem. Dir. Pf. **Cohen**. — Laborat. f. organ. Chemie. Dir. Pf. **van Romburgh**. — Pharmazeutisches Labor. Dir. Pf. **Schoorl**. — Mineral.-geol. Labor. Dir. Pf. **Wichmann**. — Geogr. Labor. Dir. Pf. **Niermeyer**. — Histor. Seminar. Dir. Pf. **Oppermann**. — Kunsthistor. Institut. Dir. Pf. **Vogelsang**. — Botan. Garten u. Laboratorium. Dir. Pf. **Went**. — Zoolog. Museum u. Laboratorium. Dir. Pf. **Nierstrasz**. — Kgl. Niederl. Meteorolog. Institut. Haupt-Dir. Dr. **van Everdingen**; Abt. f. Beobachtgn. a. d. Lande. Dir. Dr. **van Everdingen**; Abt. f. Beobachtgn. zur See. Dir. Dr. **van der Stok**.

Digitized by Google

VII. Baltische Provinzen.

DORPAT.

Kaiserl. Universität,

gestiftet 1802 (1632—90).

Das Vorlesungs-Verzeichnis war z. Z. noch nicht erschienen.

Akademische Vereinigungen.

Die baltischen Verbindungen werden offiziell „Korporationen" genannt. Am 17. 5. 1847 wurde der Duellzwang aufgehoben, und die Stellungnahme zur Satisfaktion mit Waffen jedem Einzelnen freigestellt. (Gewissensfreiheit).

Commentwaffe: Korbschläger u. Pistole.

Deutsche Korporationen im Ch! C!: Curonia, gest. Frühjahr 1808, offiz. Stiftungsdatum: 8. 9. 1808 (Datum der ersten Mensur), öffentl. ftr. s. 1819; susp. Ende Januar 34, rek. an demselben Abend (bis Febr. 36 nach außen als V. „Sodalitas"); außerhalb des Ch! C! 20. 3. 64 bis 3. 3. 65, 2. 9. 73 bis 7. 2. 74 u. Febr. 1915 bis 15. 5. 17. Grün-h. blau-weiß, d.grüne M. m. weißem Stern auf dem Deckel. C! Q!: Sternstr. 40. — Estonia, gest. 7. 9. 21 (aus der Allgemeinen Burschenschaft ausgeschieden), susp. Mitte Nov. 24 bis Anf. Dez. 24 u. Ende Jan. 34, rek. in demselben Semester (bis 38 nach außen „Musikal. V."). Grün-violett-weiß, d.grüne M. m. weißem Stern. EH.: Sternstr. 29. — Dorpati Livonia, gest. 20. 9. 22 (aus der Allgem. B. ausgeschieden), susp. kurze Zeit Anf. u. Ende 25, Ende Jan. 34 bis 4. 5. 34, 22. 4. bis 27. 4. 47 u. 10. 2. bis 3. 4. 50. Rot-grün-weiß (das Band wird v. links nach rechts getragen), d.grüne M. m. weißem Stern. EH.: Mühlenstr. 7. — Fraternitas Rigensis, gest. 21. 1. 23 von ehemaligen Burschenschaftern, susp. 13. 11. bis 3. 12. 24, II. Sem. 25 bis 10. 5. 26 (inzwischen „Fechtboden der Rigenser"), 23. 1. bis 1. 12. 34 (nach außen Mai 34 bis II. Sem. 38 „Verbrüderung") u. 17. 4. bis 18. 9. 68, außerhalb des Ch! C! 8. 10. 78 bis 4. 2. 79. Blau-rot-weiß, d.blaue M. m. weißem Stern. C! Q!: Shukowskystr. 3. — Neobaltia, gest. 16. 5. 79, im Ch! C! s. 29. 5. 79. H.blau-weiß-orange, h.blaue M. m. weißem Stern. EH. s. 21. 11. 1902: Neue Kastanienallee 6. — Teutonia, gest. 17. 2. 1908 als Südländer-V. Teutonia, s. 23. 11. 12 im Ch! C! Anf. 1913 bestät. als ftr. Verb., beh. aufgelöst Mai 1915. H.grün-weiß-rosa, P. Silber, rosa M. m. Zirkel. C! Q!: Peplerstr. 10.

Vor der Russifizierungszeit lag das Directorium academicum über die gesamte Studentenschaft in den Händen der Chargierten-Convente (Ch! C!, gest. 1834, an dessen Stelle 29. 4. 47 bis 23. 2. 50 der „Repräsentanten-Convent" trat). Seit 1894 haben seine Beschlüsse (der „Allgemeine Burschencomment"), der auch für die „Wilden" verbindlich war, nur noch fakultative Geltung. Vom 20. 11. 73 bis 13. 11. 94 bestand eine Konvention zwischen dem Dörptschen und Rigaschen Ch! C!; s. 28. 9. 97 besteht ein Kartell zwischen dem Dörptschen Ch! C! und Nevania

Digitized by Google

zu St. Petersburg, s. 1908 I. Kartelle zwischen dem Ch! C! u. den drei deutschen Korporationen in Riga; außerdem m. Polonia u. d. V. Stud. Pharmazeuten zu Dorpat. Von dem 1846 aufgehobenen, im August 1894 wieder eingeführten Uniformzwange wurden die Korporationen am 18. 10. 1904 befreit, u. zugleich wurde ihnen das gleichzeitig verbotene öffentliche Farbentragen wieder gestattet.; während des Krieges war letzteres wieder verboten. Die Füchse tragen keinerlei Farben, sondern nur schwarze (bei Curonia d.blaue) einfarbige Mützen (bei Estonia mit silbernem Eichenlaub).

Sonstige Verbindungen: a) polnisch: Polonia, gest. I. Sem. 1828, susp. 7. 5. 32 bis Febr. 33 u. Ende Jan. 34, rek. Okt. 34, ohne Sitz u. Stimme im Ch! C!, susp. Mai 43, seit den 80er Jahren „Vb. d. in Dorpat stud. Polen" (o. A.), s. Mai 1907 wieder Polonia u. ftr. Amarantrot-h.blau-weiß (Band von links nach rechts getragen), rote M. m. weißem Stern. Satisf. auf Pistolen. C! Q!: Alexanderstraße 28. Kartell m. d. Ch! C! s. 1907 II. — b) deutsch: Fraternitas Academica, deutsche Vb., gest. 15. 5. 81, im Ch! C! bis 18. 2. 90 u. 30. 9. 90 bis XI. 91, rek. 18. 11. 1908. D. violett-h.blau-weiß, violette M. m. weißem Stern. C! Q!: Mühlenstr. 13. — c) lettisch: Lettonia, gest. 14. 5. 82 als Korp. im Ch! C!, Okt. 1905 aus diesem ausgeschlossen. Grün-d.blau-gold, grüne M. m. gold. Stern. Kartell m. Selonia-Riga. EH.: Philosophenstr. 11. — Lettgallia. — Imanta. — d) estnisch: Fraternitas Viliensis, gest. 26. 2. 82 als „Verein studierender Esten", s. Ende 90er Jahre Frat. Vil. (nur als Verein bestät.). D. blau-schwarz-weiß, n. g. EH.: Marienhölschestr. — Fraternitas Estica, 26. 4. 1907 von Frat. Viliensis abgetrennt, s. SS. 07 ftr. D. blau-grün-weiß, d. blaue M. m. weißem Stern u. Zirkel. Kartell m. Vironia-Riga. C! Q!: Magazinstr. 10. — Sakkala; blau-d. violett-weiß. C! Q!: Mühlenstr. 55. — Ugala. — e) armenisch: Armenia, gest. Anf. 1913. Weiß-grün-rot, weiße M. — f) international, deutschsprechend: V. stud. Pharmazeuten, gest. 78. O. A. (28. 9. 97 bis 1910 I. u. s. 1913 Konvention m. d. Ch! C!). Schwarz-h.blau-rot. — Fraternitas Vigoria, internationale deutschsprechende Vb., gest. 8. 9. 1907, bestät. 28. 11. 1908. H. grün-silber-rot, h. grüne M., Füchse tragen schwarze M. u. d. grünes Band m. Zirkel. MV. C! Q!: Petersburgerstr. 73.

Sonstige Vereine: Theol. V. (Societas Theologorum Dorpatensis), gest. 4. 10. (22. 9.) 67. O. A., interkorporativ. Lokal: Wallgraben 16. — Theol. V. von Stud. aus dem Königreich Polen, gest. 1901. O. A. Lokal: Jakobstr. 52. — Christl. Stud.-Vg., gest. 6. 10. 1909 (cfr. IV. 1). Lokal: Schloßstr. 15. — V. f. jüd. Geschichte und Literatur, gest. 84. — Literarisch-musikal. V. (jüdisch), gest. 30. 11. 83. O. A. — Wissenschaftl. V. (jüdisch), gest. 4. 3. 84. O. A. — Sport, russ. Stud.-Klub. — Hechawer, zionist. Stud.-V.

Ferner bestanden zahlreiche landsmannschaftl. (russ., jüd., kaukasisch, tatarisch etc.) lose Vereine mit gesell., wissenschaftl., musikal. oder Unterstützungs-Zwecken.

Digitized by Google

Sonstige russische Hochschulen, an denen deutsche oder nach deutschem Brauch konstituierte Korporationen bestehen.

A) **Tierärztl. Hochschule zu Dorpat** (gest. 14. 1. 1848 als Veterinairschule, 1873 bis 3. 7. 1916 Veterinair-Institut; Commentwaffe: Korbschläger): Fraternitas Veterinariorum Dorpatensis, gest. 5. 4. 1854, als Korp. bestätigt 13. 12. 1903. Grün-weiß-gold, grüne M. m. weißem Stern (öffentl. getr. s. 16. 11. 06). C! Q!: Petersburgerstr. 59. — Venedya (poln.), gest. 4. 2. 1907, als ftr. Korp. bestätigt 30. 4. 07. Blau-d.rot-silber, d.blaue M. m. silb. Stern. C! Q!: Sandstr. 11.

B) **Polytechnisches Institut zu Riga** (gest. 2. 10. 1862; Commentwaffe: Korbschläger).

Korporationen im Rigaschen Chargierten-Convent (C! C!, gest. Jan. 72, bestätigt 18. 2. 77): Fraternitas Baltica (deutsch), gest. 13. 11. 65 (hervorgeg. aus d. Allg. Fechtboden), bestätigt 65, 11. 11. 06 bis 27. 3. 07 aus dem C! C! ausgetreten. Kartell m. d. Dorpater Ch! C! u. Nevania-St. Petersburg. Rot-grün-gold, d.grüne M. m. gold. Pentagramm und Zirkel. EH.: Marienstr. 7. — Concordia Rigensis (deutsch), gest. 29. 11. 69, bestätigt 69, 11. 11. 06 bis 27. 3. 07 aus dem C! C! ausgetreten. Kartell m. d. Dorpater Ch! C! u. Nevania-St. Petersburg. D.blau-gold-rot, d.blaue M. m. gold. Stern u. Zirkel. EH.: Jakobstr. 14. — Rubonia (deutsch), gest. 6. 5. 75, bestätigt 75, 11. 11. 06 bis 27. 3. 07 aus dem C! C! ausgetreten. Kartell m. d. Dorpater Ch! C! u. Nevania-St. Petersburg. H.blau-weiß-schwarz, h.blaue M. m. weißem Stern. EH.: Pulverturm, Sandstr. — Arconia (poln.), gest. 9. 5. 79, bestätigt 79; susp. D.blau-weiß-grün, d.blaue M. m. weißem Hexagramm. EH.: Gr. Newastraße 19. — Fraternitas Arctica (russ.), gest. 7. 11. 80, aus Borysthenia (1877—80; gold-weiß-blau) hervorgeg., bestätigt 80; susp. Gold-schwarz-rot, schwarze M. m. gold. Stern u. Zirkel. Kartell m. Neo-Ruthenia-St. Petersburg. — Velecia (poln.), gest. 26. 11. 83 von am 3. 5. 83 ausgetretenen Arconen, bestätigt 83; susp. Grün-silber-h.blau, grüne M. m. silb. Stern. — Selonia (lettisch), gest. 24. 11. 80, im C! C! s. 24. 9. 97. Grün-weiß-rot, grüne M. m. weißem Stern. Kartell m. Lettonia-Dorpat. — Vironia (estnisch), gest. Novbr. 94, im C! C! s. 26. 11. 1900. Violett-schwarz-weiß, violette M. m. weißem Stern. Kartell m. Frat. Estica-Dorpat. — Talavia (lettisch), gest. 14. 12. 1900, im C! C! s. 3. 5. 1907. Weiß-d.grün-gold (vor 07 weiß-blau-gold), weiße M. m. gold. Stern.

Comment und sonstige Verhältnisse wie in Dorpat; den Korporationen im C! C! ist von jeher das Farbentragen gestattet, und sie unterliegen dem Uniformzwange nicht. Die Füchse tragen keine Farben, sondern bei allen Korp. einfarbig schwarze Mützen mit bei jeder Korporation abweichend gestaltetem silb. Abzeichen an der rechten Seite. Juli 1915 bis 21. 8. 17 war öffentl. Farbentragen verboten.

Sonstige Vereine: a) landsmannschaftliche: Deutscher Stud.-Verband, gest. 21. 5. 1908. — Nüchternheits-V. estnischer Stud., gest. 28. 11. 1907. — Estnischer V., gest. 8. 4. 09.

Digitized by Google

— Stars, Verband lettischer Stud., gest. 28. 11. 07. — Vg. lett. Stud., gest. 28. 11. 07. — Südruss. Landsmannsch., gest. 13. 2. 08. — St. Petersburger Landsmsch., gest. 13. 2. 08. — Vilia, Vb. Wilnascher Stud., gest. 13. 2. 08. — Kaukas. Landsmsch., gest. 13. 2. 08. — Mitauer Landsmsch., gest. 21. 5. 08. — Sevan, armen. Landsmsch., gest. 17. 12. 08. — Ogniwo, poln. Vb., gest. 8. 4. 09. — Windauer Landsmsch., gest. 28. 4. 09. — Viltis, Vg. littauischer Stud., gest. 18. 12. 09. — Uralo-Sibirische Landsmsch., gest. 12. 1. 11. — Unterstützungskasse jüd. Stud., gest. 13. 2. 08. — Anatolika, Vg. jüd. Stud., gest. 15. 10. 08. — Vetulia, Vg. jüd. Stud., gest. 7. 9. 12. — Einigkeit, Vg. jüd. Stud., gest. 15. 2. 13. — b) wissenschaftliche: V. f. Architektur u. Kunst, gest. 13. 2. 08. — Verband d. Bauingenieure, gest. 21. 5. 08. — Verband d. Maschineningenieure, gest. 29. 10. 08. — Verband d. Stud. d. Chemie, gest. 28. 10. 09. — Verband d. Stud. d. Handelswissensch., gest. 8. 4. 09. — Verband d. Stud. d. Landwirtsch., gest. 18. 12. 09. — Wissen, literarhistor. Verband, gest. 15. 2. 13. — c) musikalische u. sportliche: Musikal. V., gest. 23. 1. 08. — Erster Stud. V. f. Luftschiffahrt u. Flugtechnik, gest. 8. 4. 09. — Ak. V. f. Ruder- u. Segelsport, gest. 25. 9. 12. — Sportverband, gest. 26. 3. 13. — Verband d. Freunde d. Schachspiels, gest. 22. 3. 13. — d) Wohltätigkeitsvereine: Unterstützungskasse, gest. 17. 12. 08. — Vg. zur Gründung eines Speisehauses f. Stud., gest. 2. 3. 12.

C) **in St. Petersburg:** Nevania (deutsch), gest. 29. (11.) 11. 47, v. Stud. d. Mediko-Chirurg. (jetzt Militär-Med.) Akademie, 1861 I. verschmolzen m. Teutonia (gest. 3. 3. 54; d. blau-orange-weiß; Sternmütze), beh. bestätigt 12. 5. 62. H. blau-weiß-d. blau, h. blaue M. m. weißem Stern. Nevania besteht jetzt aus Stud. aller dortigen Hochschulen; Comment wie in Dorpat und Riga. Kartell m. d. Ch! C! zu Dorpat (s. 28. 9. 97) u. den deutschen Korp. zu Riga (s. Anf. 1910). C! Q!: Wassili-Ostrow, III. Linie 34, Qu. 12. — Fraternitas Hyperborea (deutsch), gest. 23. 11. 1909, beh. bestätigt 23. 12. 10; an allen Hochschulen. Blau-silber-orange, d. blaue M. m. Stern. C! Q!: 5. Rotte 8, Qu. 3. — Wolga (deutsch; südruss. Kolonistensöhne); bestät. XII. 1913. — Neo-Ruthenia (russ.), gest. 10. 11. 1907. Schwarz-weiß-orange, schwarze M. C! Q!: Wassili-Ostrow, 2. Linie 43, Qu. 3. — Sarmatia (poln.), gest. ca. 1909. Rot-weiß-grün, himbeerrote M. — Aesthetica (poln.). Rosa-weiß-rosa, rosa-violette M.

D) **in Moskau:** Concordia Moscoviensis (deutsch), gest. 28. 2. 1909, beh. bestätigt 6. 9. 10; nur a. d. Univ. Weiß-rot-grün, weiße M. m. grünem Stern. — Susp.: Fraternitas Mosquensis (deutsch), 1859—63. Blau-rot-gold.

E) **in Odessa:** Teutonia Euxina, gest. 1. 11. 1909 als Verein deutscher Stud. Weiß-grün-gold., n. g. Zweck: Einigung der deutschen Stud., Pflege deutscher Sprache, Literatur u. Wissenschaft, Veranstaltung v. Theatervorstellungen, Konzerten u. Exkursionen, Eröffnung einer Bibliothek, Turnen u. Sportbetrieb, Ausschließung von Politik; ordentl. Mitgl. nur Stud. deutscher Nationalität.

Digitized by Google

Übersicht.

Verbände auf den Hochschulen des Deutschen Reichs s. Teil I.

O. Verbände auf den deutsch-österreichischen Hochschulen.

I. „Konservative" (mit dem Prinzip unbedingter Satisfaktion, Couleur, eigenen Waffen und Bestimmungsmensur).

a) **„Kösener Senioren-Convents-Verband"** (K. SCV.): cf. I. a. 1.

b) **„Burschenschaft der Ostmark"**, gest. 20. 5. 1907 zu Linz; streng deutschnational-antisemitisch; alljährl. Pfingsten Bundestag an jedesmal zu bestimmendem Orte, auf dem die „Geschäftsleitung" (Adresse: Wien VII, Zeismannsbrunnengasse 4) auf 1 Jahr gewählt wird; vertreten in **Brünn** (Arminia, Libertas, Moravia), **Czernowitz** (Arminia, Teutonia), **Graz** (Allemannia, Arminia, Cheruskia, Frankonia, Germania [susp.], Marcho-Teutonia, Ostmark, Raetogermania, Stiria), **Innsbruck** (Brixia, Germania, B. d. Pappenheimer [susp.], Suevia), **Leoben** (Cruxia, Germania, Leder), **Prag** (Albia, Arminia, Carolina, Constantia, Ghibellinia, Teutonia, Thessalia), **Przibram** (Glück auf); **Wien** (Alania, Albia, Alemannia, Arminia, Bruna-Sudetia, Germania, Gothia, Hubertus, Libertas, Markomannia, Moldavia, Olympia, Ostmark, Silesia, Silvania, Teutonia, Vandalia). Wahlspr.: Freiheit, Ehre, Vaterland. Bestand SS. 14: 780 Aktive, 967 Inaktive, 2869 Alte Herren, ohne Doppelzählungen insgesamt 4554 Mitgl. Geschäftsstelle: Wien XVIII, Währinger Gürtel 137.

II. „Wehrhafte" (mit dem Prinzip bedingter Satisfaktion [nur auf Säbel u. Kontrahage] u. eigenen Waffen).

a) **Farbentragende wehrhafte Verbindungen u. Vereine.** Gemeinsame Grundsätze: 1) deutschnational-antisemitische Tendenz; 2) unbedingte Wehrhaftigkeit des Einzelnen im Sinne der bürgerlichen Genugtuung auf Säbel (mit fliegender Mensur) und Pistole; 3) Verwerfung der Schlägermensur; 4) Verweigerung der Genugtuung mit Waffen Juden gegenüber (s. 11. 3. 96).

1. **„Waidhofner Verband der wehrhaften Vereine Deutscher Studenten in der Ostmark"** (WV.), gest. 24. V. 1890 zu Waidhofen a. d. Ybbs, beh. aufgelöst 11. 7. 92, rek. 7. 10. 92, susp. XI. 93 bis 26. 2. 94, beh. aufgelöst 11. 5. 96, rek. 8. 11. 96, susp. WS. 11/12 bis 17. 11. 13; all-

Digitized by Google

deutsch (Linzer Programm); jährl. Tagung zu Pfingsten an einem von der vorhergehenden Tagung bestimmten Orte (1914 Wien); vertreten in **Prag** (Saxonia) und **Wien** (Cheruscia, Herulia, Philadelphia, V. d. Salzburger Stud., Turold, Wartburg; außerordentl. Mitglied: Skothia); mit d. reichsdeutschen Kyffhäuserverband des VDSt. (cf. III. g. 1) s. WS. 92/93 offiz. FVh., s. 1906 Kartell. Wahlspr.: Wahrhaft und wehrhaft.

2. **„Kyffhäuser-Verband der wehrhaften Vereine deutscher Studenten in der Ostmark"**, gest. 9. 12. 1911, neuorganisiert Mai 1914. Der Landsmannschaftl. Verband wehrh. Vereine DSt. a. d. Sudetenländern (sog. „Sudetenverband", gest. 9. 5. 1908) ist in ihm aufgegangen; jährl. Verbandstag Pfingsten an wechselndem Orte; vertreten in **Brünn** (Silesia, Sudetia), **Graz** (Tauriska), **Leoben** (Erz), **Wien** (Asciburgia, Nordmährer, Oppavia, Ostschlesier, Rabenstein); FVh. m. Egerländer-, Landtag- u. Franken-Prag, Grube-Przibram.

b) **Nichtfarbentragend:** 1. „Akadem. Turnbund" (ATB.) der Ak. Turnvereine: cf. I. c. 2.

2. Kartell jüdischer Verbindungen (KJV.): cf. I, c. 10.

III. Mit dem Prinzip der Mensur- und Duellverwerfung, katholisch.

a) farbentragend:

1. **„Cartell-Verband der kathol. deutschen Stud.-Verbindungen"** (CV.): cf. II. e. 1.

2. **„Schweizerischer Studentenverein"**: cf. S. II. d. 2.

b) nichtfarbentragend:

1. **„Verband der Vereinigungen katholischer Studenten z. Pflege d. Wissenschaft"**: cf. II. e. 5.

2. **„Kartell-Verband der kathol. Stud.-Vereine Deutschlands"** (KV.): cf. II. e. 2.

IV. Wissenschaftliche und Fachvereine ohne Stellung zur Satisfaktionsfrage.

1. **„Leuchtenburgbund histor. Vereine an deutschen Hochschulen"**: cf. III. h. 5.

2. **Deutscher akadem. Gabelsberger-Bund**: cf. III. h. 11.

V. Ortsgruppen bezw. Zweigvereine größerer Verbände.

a) Deutsch-nationale Schutzvereine:

1. **„Deutscher Schulverein"**, gest. 1879, vertreten durch zahlreiche, meist von einzelnen Korporationen gegründete Ortsgruppen auf allen deutsch-österr. Hochschulen.

2. **„Bund der Deutschen in Böhmen"**, gest. 7. 7. 1894; deutschvölkisch; ak. Ortsgr. in **Prag** (Nord; Ost; Süd; West), **Przibram** (Montanist. Hochsch.) u. **Wien**.

3. **„Deutscher Böhmerwaldbund"**, gest. 27. 4. 1884.

Digitized by Google

4. **„Bund der Deutschen in Mähren“**, gegr. 1912 durch Vereinig. des Bundes d. Deutschen Nordmährens (gest. 1886) u. d. Bundes d. Deutschen Südmährens (gest. 1899).

5. **„Südmark“**, gest. 1889; ak. Ortsgr. in **Graz** (Univ.; Techn. Hsch., ak. Frauen-Ortsgr.), **Innsbruck** (Wartburg; Ulrich v. Hutten; Finkenschaft), **Leoben, Wien** (Univ.; Techn. Hsch.; Tierärztl. Hsch.; Hsch. f. Bodenkultur, Techn. AGV., ak. Frauen-Ortsgr.) u. **Baden** b. Wien.

6. **„Salzburger Hochschulverein“**, gest. 1903. Ak. Ortsgr. in Brünn, Graz, Prag, Wien u. Mährisch Trübau (6. 4. 1911).

7. **„Bund siebenbürg.-sächsischer Hochschüler“**: cf. IV. 16. Örtl. Vereinigungen in Wien, Berlin, Halle, Jena, Leipzig, Marburg, Ofenpest, Klausenburg, Preßburg.

8. **„Deutsch-evangel. Bund für die Ostmark“**, gest. 20. 9. 1903.

9. **„Tiroler Volksbund“**, gest. 1905.

10. **„Bund der Deutschen in Niederösterreich“**, gest. 1903.

11. **„Verein zur Erhaltung des Deutschtums in Ungarn“**, gest. 1907.

12. **„Bund der christl. Deutschen in Galizien“**, gest. 1907.

b) Katholische:

1. **„Kathol. Schulverein“**, gest. 1886.

2. **„Kathol. Universitätsverein“**.

3. **„Deutsch-akademische Kongregation“**.

4. **„Ak. Bonifatiusverein“**: cf. IV. 4. Sektion Österreich.

5. **„Ostmark“**, Bund deutscher Österreicher, gest. 1909 (kath.-deutscher Schutz-V.).

6. **Verband d. Theologen-Missionsvereine Österreichs**, gest. 1912 im Missionshaus St. Gabriel zu Mödling, Zweck: Weckung u. Förderung von Missions-Verständnis u. Missions-Betätigung im heranwachsenden Klerus; vertreten in Graz (Miss.-Zirkel) u. an den Priesterseminaren zu Brixen (Miss.-V.), Budweis (Miss.-V.), Heiligenkreuz, Klagenfurt, Königgrätz (Miss.-Kränzchen Deutscher Theol. 1915), Leitmeritz, St. Florian OÖ. (Miss.-V.), St. Pölten (Miss.-Zirkel, 1914), Weidenau (rek. Febr. 1917). Vorort WS. 17/18—19/20: Brixen.

c) Sonstige:

1. **„Deutsch-österreich. Alpenverein“**.

2. **„Christokratische Stud.-Vereinigung“** (CSV.), österr. Zweiggruppe d. Christl. Stud.-Weltbundes (cf. IV. 1), umfaßt alle Nationalitäten u. Konfessionen; Ortsgr. in **Brünn, Krakau, Prag, Wien.**

3. **Freideutsche Jugend**: cf. V.

4. **„Antiduell-Liga“**, ak. Ortsgr. in **Prag** u. **Wien.**

5. **„V. Freie Schule“**, gest. 1907.

6. **„Akadem. Sport-Bund“** (ASB.): cf. IV. 10.

7. **Ak. Comité f. Schulreform** (ACS.) (cf. IV. 21), gest. I. 1913. Stud.-pädagog. Vereinigungen in Graz, Leoben, Prag, Wien u. im Deutschen Reich.

Die 2. 12. 1914 von den Wiener Hochschulen gegr. **„Akademische Vereinigung 1914“**, der alle akadem. Gebildeten ohne Unter-

Digitized by Google

schied der Nationalität u. Konfession beitreten können, bezweckt, außer der Versorgung der invaliden Akademiker u. Veranstaltung von Vortragsabenden über patriot. Themen, das Gefühl der Zusammengehörigkeit aller Volksstämme u. soz. Schichten während des Krieges zu stärken u. durch Wort u. Beispiel im Volke Vaterlandsliebe, fortdauerndes Vertrauen wachzuhalten. Zentralstelle: Wien IV, Techn. Hochschule.

Als freier Ausschuß von Vertretern ak. Altherren-Verbände m. gemeinnützigen, deutschvölk. Zielen wurde 1917 gegr. die Deutsch-ak. Stellenvermittlung, die der Kanzlei des Deutschen Klubs (Wien I, Johannesgasse 2 I) angegliedert ist.

S. Verbände und Zentralvereine auf den schweizerischen Hochschulen[1]).

I. Nationalschweizerische Verbände ohne Politik.

a) Mit unbedingter Satisfaktion, eigenen Waffen und Couleur:

1. Corps: „Aarburger Senioren-Convent" (ASC.), entstanden 22. 11. 84 aus dem SS. 1876 gest. „Aarburger Cartell-Verband" (ACV.) schlagender Verbindungen, besteht laut Beschluß vom 25. 7. 89 ausschließlich aus Corps; Kongreß jährl. in Aarburg am Sonntage vor oder nach Pfingsten; vertreten in: **Bern** (Tigurinia; susp.), **Genf** (Teutonia, susp.); **Lausanne** (Alpigenia; susp.), **Zürich** (Alamannia).

2. Turnerschaften: „Schweizerisch-akademische Turnerschaft" (SAT.), gest. WS. 1899/1900, hervorgegangen aus dem SS. 85 gegr. „Cartellverband schweiz. ak. Turnvereine"; Lebensprinzip; allgemeines Cartell mit obligatorischem Übertritte beim Hochschulwechsel; alle SS. zweitägiges Zentralfest mit Wetturnen, abwechselnd in Liestal, Thun und Chur; vertreten in: **Basel** (Alemannia); **Bern** (Rhenania); **Genf** (Rhodania); **Lausanne** (Jurassia); **Zürich** (Utonia). Wahlspr.: Mens sana in corpore sano. Bestand WS. 15/16: 42 Aktive, 89 Inaktive.

3. Kartell der Verbindungen Jurassia-Basel u. Neu-Zofingia-Zürich, gest. 16. 6. 1909; polit. u. relig. neutral, burschenschaftl. Prinzip; Kartell-Stiftungsfest alle 2 Jahre im SS. in Lenzburg.

b) Mit Mensur- und Duellverwerfung und Couleur.

1. Studentenverbindungen: „Bund der schweizerischen Studentenverbindungen Schwizerhüsli (Basel), **Carolingia** (Zürich), **Zähringia** (Bern)", **Valdésia** (Lausanne); gest. 23. 6. 90; Bundesfest zu Balsthal (Kanton Solothurn); sozial-ethisches Prinzip. Wahlspr.: Gott, Freundschaft, Vaterland. Bestand 1917: ca. 50 Aktive, ca. 50 Inaktive, ca. 500 Philister. Vorsitz SS. 17 u. WS. 17/18: Schwizerhüsli-Basel.

---

[1]) Cf. auch die Vorbemerkung S. 361.

Digitized by Google

II. Allgemeinschweizerische, politische Zentralvereine.

c) Mit Couleur, teilweise mit unbedingter Satisfaktion und eigenen Waffen:

1. „Schweizerische Studentenverbindung Helvetia", gest. 12. 6. 32; Zweck: neben wissenschaftl. Ausbildung die polit. Erziehung in entschieden fortschrittl. Richtung, vor allem Pflege des Sinnes für nationale Einheit, Ehre und Unabhängigkeit des Vaterlandes; der Ort des alle zwei Jahre stattfindenden Zentralfestes wird auf einem vorhergehenden Zentralkonvent jeweils bestimmt; s. Mitte 70er Jahre geben die deutschschweizerischen Sektionen u. S. auf e. W.; vertreten durch Sektionen in: **Basel, Bern, Genf** (susp.; 15. 2. 76 bis 82, 87 bis 94, 99 bis 1903), **Lausanne, Zürich**; Farben aller Sektionen: karmesinrot-weiß-karmesinrot (s. 47), P. Silber (s. 59), rote M. (s. 49). Füchse Burschenfarben; Wahlspr.: Vaterland, Freundschaft, Fortschritt. Bestand 1918: ca. 50 Aktive, 90 Inaktive, 750 Alte Herren. Vorsitz: Basel.

d) Mit Couleur sowie Mensur- und Duellverwerfung.

1. „Zofingerverein schweizerischer Studierender" (sogenannte Zofingia), gest. 24. 7. 1819 zu Zofingen (Kanton Aargau); Zweck: Weckung wahrhaft vaterländ. Gesinnung und Heranbildung tüchtiger Schweizerbürger in Unabhängigkeit von polit. Parteistellung; jährl. Versammlung aller Sektionen im Juni oder Juli zu Zofingen, alle 5 Jahre dort größeres Zentralfest; vertreten durch akadem. Sektionen in: **Basel, Bern, Genf, Lausanne, Neuchatel, Zürich** u. Gymnasial-Sektionen in **Luzern** (gest. 1820 an d. kath.-theol. Lehranstalt, rek. 1853), **St. Gallen** (an d. Kantonschule, gest. 1824), (**Chur** gest. 1828, a. d. Kantonschule, **susp.** 1913), **Bellinzona** (an der Handelsschule, gest. 1916). Der seit 1820 bestehende Zentralausschuß, dessen Sitz jährlich in bestimmter Reihenfolge unter den akadem. Sektionen, die mindestens 25 Mitglieder zählen, wechselt, ist das Organ des Gesamtvereins. Farben aller Sektionen seit den 30er Jahren hochrot-weiß-hochrot, P. Gold, weiße M.; Wahlspr.: Patriae, amicitiae, literis. Bestand 1916/17: 492 Aktive, 134 Inaktive. Vorsitz Juli 16/17: Zürich, 17/18: Neuchatel.

2. „Schweizerischer Studentenverein", gest. 31. 8. 41 zu Seewen bei Schwyz m. d. Tendenz der Sammlung der konservativen Elemente christl. Bekenntnisses; seit 1873 kathol.-konfessionell auf vaterländ., konservativer Grundlage, s. Mitte 80er Jahre ftr.; Prinzipien: „Tugend, Wissenschaft, Freundschaft nach Sitten und Glauben der Väter im Sinne und Geiste der kathol. Kirche zum Nutzen u. Frommen des Vaterlandes"; vertreten durch Sektionen in **Basel** (Rauracia), **Bern** (Burgundia), **Chur** (Rhenania; 1910), **Freiburg i. d. Schweiz** (Alemannia, Sarinia, Leonina u. Lepontia), **Genf** (Salevia), **Lausanne** (Lemania), **Luzern** (Waldstättia; 1888; weinrote M.; an der theol. u. jurist. Fakultät), **Zürich** (Turicia, Kyburger), in **Berlin** (Helvetia), **Freiburg i. Br.** (Helvetia), **München** (Helvetia) u. **Innsbruck** (Helvetia), am theol. Konvikt **Chur** [Rhenania; 1869], an d. theol. Fakultät **Luzern** [Waldstättia;

Digitized by Google

1888; weinrote M.]; an den **Techniken** zu **Biel** [Sinceritas, 1904; orange-weiß-grün, orange Samt-M.], **Burgdorf** [Industria, 1901], **Winterthur** [Turania] u. den **Gymnasien** zu **Brig** [Brigensis; 1844], **Einsiedeln** [Corvina; 7. 11. 48], **Engelberg** [Angelo-Montana], **Freiburg** [Zähringia, deutsch; 16. 2. 43; Nuithonia, franz.; 12. 1. 45; rosa Samtbarett], **Luzern** [Semper-Fidelis; 6. 11. 43], **Pruntrut** [Blarentia; orange-weiß-grün, orange Baretl], **Sarnen** [Subsilvania; 1860], **Schwyz** [Suitia; 16. 4. 43], **Sitten** [Rhodania; 8. 11. 46], **Stans** [Struthonia], **St. Moritz** [Agaunia]. Alljährliche Generalversammlung im August oder September an wechselndem, vom Zentralkomitee bestimmtem Orte; letzteres wird alljährl. v. d. Generalversamml. gewählt u. besteht aus 5 Mitgl. Farben (s. 1851): rot-weiß-grün, Gf. rot [anfangs grün-weiß-rot, grüne M.; Abweichungen sind vorstehend besonders angegeben]; Wahlspr.: Virtus, scientia, amicitia. Bestand Herbst 1916: 725 Aktive, 2158 Ehrenmitgl. (= Alte Herren).

III. Welschschweizerische Zentralvereine (farbentragend; m. Mensurverwerfung; offiz. Sprache Französisch).

1. **„Société de Belles-Lettres"**, gest. 1806 in Lausanne; literarische Tendenz, Pflege romanischen Geistes; vertreten durch Sektionen in **Freiburg i. d. Schw., Genf, Lausanne** u. **Neuchatel**; Zentralfest jährl. Anfang Mai in Rolle am Genfer See (Kanton Waadt); Farben: grün-rot-grün, grüne M. Wahlspr.: Union, étude, persévérance.

2. **„Société de Stella"**, gest. 1883; Tendenz wissenschaftl., literar., künstlerisch; polit. fortschrittl.; religiös neutral; vertreten durch Sektionen in: **Bern, Genf, Lausanne, Neuchatel, Zürich**; jährl. Zentralfest im Juni in einer roman. Stadt; gemeinsames Abzeichen: ein fünfstrahlig. Stern auf Mützendeckel, Schärpe u. Fahne; Wahlspr.: Amitié, science, travail.

IV. Vereine mit sozialen Tendenzen.

1. **„Schweizerische Christliche Studentenvereinigung"**, interkorporativ, (Tendenz cf. IV. 1); alljährl. im Sommer Konferenz der deutschschweiz. Gruppen in Aarau, im Herbst die der welschschweiz. Gruppen in St. Croix; vertreten in: **Basel, Bern, Zürich** sowie in **Genf, Lausanne, Neuchatel.**

2. **„Schweizerischer akadem. Abstinentenverein Libertas"**, gest. 1895 als Zentralverband d. schweiz. ak. Abstinentenvereine, s. 98 Libertas. Zweck: neben Bekämpfung d. Alkoholismus im allg. u. insbes. d. stud. Trinksitten: Pflege v. sozialen Bestrebungen, Kunst u. Geselligkeit; ohne Parteistellung zu polit., konfess. u. Satisfaktionsfragen; vertreten durch Sektionen in: **Basel, Bern, Genf, Lausanne, Zürich**; jährl. Zentralfest, in der Regel beim Vorort; Abzeichen: rot-weißes Schildchen als Kravattennadel.

3. **„Schweizerische Studenten-Liga"**, gest. 29. 7. 99; katholische Abstinentenvereine, interkorporativ. Ziel: „die Nüchternheit aller Studierenden durch die Enthaltsamkeit vieler"; vertreten

Digitized by Google

a. d. Univ. **Freiburg** i. d. Schweiz (Salubritas) u. **Zürich** (Autonomia, susp.), sowie an den Priesterseminaren zu Chur (Lucius), Luzern (Sophrosyne) u. Sitten (Sapientia), an den Lehrerseminaren Hitzkirch (Aurora), Rickenbach (Mythen), und Zug (Veritas), a. d. Gymnasien Altdorf (Zirkel), Brig (Simplonia), Disentis (Desertina), Einsiedeln (Virilitas), Engelberg (Titlis), Münster) Beronia, susp.), Sarnen (Amethyst), Schwyz (Constantia) u. Stans (Winkelried) und an den Lehrerinnenseminaren zu Ingenbohl (Charitas) u. Brig (Hoffnung, susp. 1911). Jährl. Generalversamml. an wechselndem Orte Ende des SS. Abzeichen: Gold. Kreuz auf Blau mit „St. L.". Vorsitz 15/16: Salubritas-Freiburg. Bestand ca. 600 Mitgl.

4. **„Schweizerische Akademische Freischar"** (SAF.); Tendenz wie die Deutsche Ak. Freischar (cf. V. 1), vertreten durch Freischaren in **Basel, Bern, Zürich.**

V. Freistudentischer Bund der Schweiz,

gest. 1. 3. 1908 zu Olten; Zweck: Verbreitung der freistudent. Idee im allgemeinen u. an den schweiz. Hochschulen im speziellen; Gründung von Lokalsektionen u. Einrichtung von allgemeinen Studentenausschüssen; bez. Politik u. Religion neutral; MV. durch Lokalsektionen vertreten in Basel, Bern, Zürich.

VI. Reichsdeutsche Verbände.

Mit Mensur- und Duellverwerfung, katholisch.

1. **„Cartellverband der kath. deutschen Studentenverbindungen"** (CV.): cf. II. e. 1.

2. **„Verband der kath. Stud.-Vereine z. Pflege d. Wissenschaft"**: cf. II. e. 5.

3. **„Verband wissenschaftlicher katholischer Studentenvereine Unitas"**: cf. II. e. 3.

b) Nicht korporativ:

„Akadem. Sport-Bund" (ASB.): cf. IV. 10.

VII. Sonstige Ausländer-Verbände.

1. **Bund der hellenischen Stud.-Vereine der Schweiz,** gest. 1907; vertreten in **Genf** (Minerva), **Lausanne** (Minerva), **Neuchatel** (Minerva), **Zürich** (Hellen. V.). Jährl. Zentralfest der Reihe nach bei den einzelnen Vereinen. Bestand 1916: ca. 70 stud. Mitgl. Vorsitz bis 1. X. 16: Neuchatel, dann Zürich.

2. **Verband der Vereine bulgarischer Studenten u. Studentinnen Bratstwo;** vertreten in **Bern, Genf, Lausanne, Neuchatel** (susp.).

3. **Schweiz. Verband d. ungarischen Studenten,** gest. 15. 12. 1912, susp. 14. 12. 14); Sektionen in **Bern** (susp.), **Freiburg, Genf** (susp.), **Neuchatel** (susp.). Bestand SS. 14: 36 Aktive, 23 Inaktive, 203 Alte Herren.

Digitized by Google

4. Kartell Jüdischer Korporationen (KJK.), gest. 11. 7. 1915; jüd.-nat. (Basler Programm); Couleur, u. S.; vertreten in **Basel** (Nehardea), **Bern** (Kadimah) u. **Zürich** (Ivria); Verbandstagungen allsemesterlich an wechselndem Orte. Vorsitz 1. 4. 16/17: Ivria-Zürich.

5. Verband schweizerischer zionistischer Vereine Hechawer, gest. 1911 auf dem Basler Zionistenkongreß; er bildet ein Glied der allweltlichen „Ak. zionist. Organisation Hechawer" u. steht auf dem Boden des „Basler Programms" (der Zionismus erstrebt die Schaffung einer öffentlichrechtlich gesicherten Heimstätte für Juden in Palästina); vertreten in **Bern** (Hechawer), **Genf** (Haschachar u. Cercle Hechawer), **Lausanne** (Hatikwah), **Zürich** (Hechawer). Bestand 1916: ca. 100 akt. Mitgl.

6. Bund d. ostjüd. Stud.-Vereine in Westeuropa; nationaljüd. Tendenz; vertreten in **Genf** (Kherouth), **Lausanne** (Israel) und **Zürich** (Jüd. Stud.-Klub).

7. „Union des secours mutuels des étudiants juifs en Suisse", vertreten durch Gegenseitigkeits-Unterstützungskassen jüd. Stud. in **Basel, Bern, Genf, Lausanne, Zürich.** Bestand 1916: ca. 450 akt. Mitgl.

Der 1915 gegr. **Schweiz. akadem. Hilfsbund** f. d. gefangenen Akademiker bezweckt die materielle u. geistige Unterstützung der den kriegführenden Staaten angehörenden gefangenen oder internierten Akademiker u. Aufstellung von Listen über dieselben. Der Zentralvorstand hat seinen Sitz in Lausanne, in allen schweiz. Universitätsstädten bestehen Ortsausschüsse.

Chronik und Statistik.

Personalveränderungen an den deutschen Universitäten Österreichs und den Universitäten der Schweiz im W.-S. 1917/18 u. im S.-S. 1918.

(Exkl. Habilitationen und Todesfälle, s. S. 557 ff.)

I. Österreich.

Graz.

Theologische Fakultät.

Beförderungen: Pff. ext. J. Ude (spekulative Dogmat.) u. Ant. **Wagner** (Dogmat.) z. Pff. ord.

Rechts- und staatswissenschftl. Fakultät.

Beförderungen: P.-D. Art. **Steinwenter** (röm. R.) z. Pf. ext.

Abgang: P.-D. Mariano **San Nicolo** (röm. R.) als Pf. ext. nach Prag (dtsch. Univers.).

Medizinische Fakultät.

Beförderungen: Pf. ext. Frz. **Hamburger** (Kinderh.) z. Pf. ord.

Digitized by Google

Philosophische Fakultät.

Beförderungen: Tit.-Pf. ord. L. **Böhmig** (Zool.) z. Pf. ord. — Pff. ext. Nikol. **Rhodokanakis** (semit. Philol.), Ant. **Skrabal** (Chem.), Rajko **Nachtigall** (slav. Philol.) u. Alb. **Eichler** (engl. Philol.) z. Pff. ord.

Berufungen: Pf. ord. W. **Erben** (Innsbruck) (Gesch.) als Pf. ord. [Nachf. d. Pf. ord. J. Loserth (i. R.)].

Abgang: P.-D. Rob. **Weitzenböck** (Mathem.) als Pf. ext. an d. dtsch. techn. Hochsch. in Prag. — P.-D. Er. **Spengler** (Geol.) umhabil. nach Wien.

Innsbruck.

Theologische Fakultät.

P.-D. Frz. **Pangerl** (Kirchengesch.) z. Pf. ord. [Nachf. d. Pf. ord. Em. Michael (i. R.)]. — P.-D. L. **Lercher** (Dogmat.) z. Pf. ext.

Rechts- und staatswissenschaftl. Fakultät.

Abgang: Pf. ord. W. **Gerloff** (Nat.-Ökon. u. Statist.) als Pf. ord. [Nachf. d. Pf. ord. W. Mitscherlich (Breslau)] nach Greifswald.

Medizinische Fakultät.

Beförderungen: Tit.-Pf. G. **Bayer** (Pathol.) z. Pf. ext. — P.-D. Günt. Frhr. v. **Saar** (Chir.) z. Tit.-Pf.

Philosophische Fakultät.

Beförderungen: Pf. ext. Phil. **Dengel** (Gesch.) z. Pf. ord.

Berufungen: Pf. ord. Harold **Steinacker** (Prag) (allg. u. österr. Gesch.) als Pf. ord. — Pf. C. F. **Lehmann-Haupt** (Berlin) (alte Gesch.) als Pf. ord. [Nachf. d. Pf. ord. Rud. v. Scala (Graz)]. — P.-D. Mor. **Dreger** (Wien) (Kunstgesch.) als Pf. ord. [Nachf. d. Pf. ord. Hans Semper (i. R.)].

Abgang: Pf. ord. Hans **Semper** (Kunstgesch.) i. R. — Pf. ord. W. **Erben** (Gesch.) als Pf. ord. [Nachf. d. Pf. ord. J. Loserth (i. R.)] nach Graz.

Prag.

Rechts- u. staatswissenschaftl. Fakultät.

Berufungen: P.-D. Mariano **San Nicolo** (Graz) (röm. R.) als Pf. ext.

Abgang: Pf. ord. Arth. **Spiethoff** (Nat.-Ökon.) als Pf. ord. [Nachf. d. Pf. ord. H. Schumacher (Berlin)] nach Bonn.

Medizinische Fakultät.

Beförderungen: Pf. ext. Hugo **Rex** (Anat.) z. Tit.-Pf. ord. — P.-D. Hans **Rotky** (inn. Med.) z. Pf. ext.

Philosophische Fakultät.

Beförderungen: Pff. ext. G. **Rolin** (roman. Philol.) u. Phil. **Frank** (Phys.) z. Tit.-Pff. ord. — P.-D. Isid. **Pollak** (semit. Philol.) u. P.-D. Frz. **Spina** (tschech. Spr. u. Lit.) z. Tit.-Pff. ext.

Berufungen: Pf. ext. Hans **Hirsch** (Wien) (Gesch. d. Mittelalt.) als Pf. ord. [Nachf. d. Pf. ord. Em. Werunsky].

Abgang: Pf. ord. Rud. **Brotanek** (engl. Philol.) als Pf. ord. [Nachf. d. Pf. ord. Bernh. Fehr (Straßburg)] an d. techn.

Digitized by Google

Hochsch. Dresden. — Pf. ord. Harold **Steinacker** (allg. u. österr. Gesch.) als Pf. ord. nach Innsbruck. — Pf. ext. O. **Hönigschmid** (Chem.) als Pf. ord. an d. techn. Hochsch. München.

Wien.

Theologische Fakultät.

Abgang: Pf. ord. Ed. **Eichmann** (Kirchenr.) als Pf. ord. [Nachf. d. †Pf. ord. Heinr. Maria Gietl] nach München.

Rechts- und staatswissenschaftl. Fakultät.

Beförderungen: Tit.-Pf. ord. M. **Hussarek** v. **Heinlein** (Kirchenr.) z. Pf. ord. — Tit.-Pff. ext. Osk. **Pisko** (Handels- u. Wechselr.) u. Hans **Kelsen** (Staats- u. Verwaltgsr.) z. Pff. ext. — P.-D. K. **Hugelmann** (dtsch. R.), P.-D. Em. Hugo **Vogel** (Nat.-Ökon.) u. P.-D. L. v. **Mises** (Nat.-Ökon.) z. Tit.-Pff. ext.

Medizinische Fakultät.

Beförderungen: Tit.-Pf. ord. M. **Neuburger** (Gesch. d. Med.) z. Pf. ord. — Pff. ext. G. **Gaertner** (Pathol.), Salom. **Ehrmann** (Dermatol.) u. Tit.-Pf. ext. Alois **Pick** (inn. Med.) z. Tit.-Pff. ord. — Tit.-Pff. ext. K. **Ewald** (Chir.), Alois **Strasser** (inn. Med.), Guido **Holzknecht** (med. Radiol.), Hans **Spitzy** (orthop. Chir.) z. Pff. ext. — P.-D. Jos. **Kyrle** (Dermatol.) u. P.-D. Jak. **Erdheim** (pathol. Anat.) z. Pff. ext. — P.-D. Ritter v. **Czyhlarz** (inn. Med.), P.-D. Konst. **Bucura** (Gynäkol.), P.-D. L. **Jehle** (Kinderh.), P.-D. Mich. **Eisler** v. **Terramare** (Pathol.) u. P.-D. Béla **Schick** (Kinderh.) z. Tit.-Pff. ext.

Berufungen: Pf. ord. d. Hochsch. f. Bodenkultur Arn. **Durig** (Physiol.) z. Pf. ord. [Nachf. d. Pf. ord. Siegm. Exner (i. R.)].

Abgang: Tit.-Pff. ord. V. v. **Urbantschitsch** (Otol.) u. Jul. v. **Scheff** (Zahnh.) i. R. — Tit.-Pf. ext. P. **Clairmont** (Chir.) als Pf. ord. [Nachf. d. Pf. ord. Ferd. Sauerbruch (München)] nach Zürich.

Philosophische Fakultät.

Beförderungen: P.-D. Osw. **Menghin** (prähistor. Archäol.) z. Pf. ext. — Tit.-Pf. ext. G. **Turba** (österr. Gesch.) z. Tit. u. Char. e. Pf. ord. — P.-D. Heinr. **Zikes** (Botan.), P.D. K. **Prinz** (klass. Philol.) u. P.-D. W. **Groß** (Mathem.) z. Tit.-Pff. ext.

Abgang: Pf. ext. Hans **Hirsch** (Gesch.) als Pf. ord. [Nachf. d. Pf. ord. Em. Werunsky] nach Prag (dtsch. Univ.). — P.-D. Mor. **Dreger** (Kunstgesch.) als Pf. ord. [Nachf. d. Pf. ord. Hans Semper (i. R.)] nach Innsbruck. — P.-D. Hugo **Hassinger** (Geogr.) als Pf. ext. nach Basel.

II. Schweiz.

Basel.

Theologische Fakultät.

Beförderungen: Pff. ext. Ed. **Riggenbach** (neutest. Exeg.) u. K. **Goetz** (Kirchengesch.) z. Pff. ord.

Juristische Fakultät.

Beförderungen: P.-D. Aug. **Simonius** (röm. R.) z. Pf. ext.
Berufungen: Pf. ext. Frz. **Beyerle** (Jena) (dtsch. R.) als Pf. ord.

Digitized by Google

Abgang: Pf. ord. Erw. **Ruck** (Staats- u. Verwaltgsr.) als Pf. ord. [Nachf. d. † Pf. ord. H. Rehm] nach Straßburg.

Medizinische Fakultät.

Beförderungen: Pf. ext. Fel. **Lewandowsky** (Dermatol.) z. Pf. ord. — P.-D. Rob. **Bing** (Neurol.) z. Pf. ext.

Berufungen: Tit.-Pf. Gerh. **Hotz** (Freiburg i/Br.) (Chir.) als Pf. ord. [Nachf. d. Pf. ord. Fritz de Quervain (Bern)]. — Oberarzt d. ophthalmol. Abt. d. Krankenanst. in Aarau Dr. Alfr. **Vogt** als Pf. ext.

Abgang: Pf. ord. Fritz **de Quervain** (Chir.) als Pf. ord. [Nachf. d. † Pf. ord. Th. Kocher] nach Bern.

Philosophische Fakultät, 1. Sektion.

Beförderungen: Pff. ext. J. **Stroux** (lat. Spr. u. Lit.) u. Peter v. d. **Mühll** (klass. Philol.) z. Pff. ord. — P.-D. Fel. **Stähelin** (Gesch.) u. P.-D. Em. **Dürr** (Gesch.) z. Pff. ext.

Berufungen: P.-D. E. **Walser** (Zürich) (ital. Lit.) u. Dr. Rud. **Wackernagel** (Gesch.) als Pff. ext.

Abgang: P.-D. Konr. **Escher** (Kunstgesch.) umhabilit. nach Zürich.

Philosophische Fakultät, 2. Sektion.

Beförderungen: Pff. ext. Aug. **Bernoulli** (Chem.), W. **Matthies** (mathem. Phys.) u. H. **Zörnig** (Pharmakogn.) z. Pff. ord. — P.-D. Fel. **Speiser** (Ethnol.) z. Pf. ext.

Berufungen: P.-D. Hugo **Hassinger** (Wien) (Geogr.) als Pf. ext. — Dr. Th. **Niethammer** (Astron.) als Pf. ext. — Spitalapotheker Dr. P. **Fleissig** als Lektor f. Pharmazie.

Abgang: Pf. ord. Er. **Hecke** (Mathem.) als Pf. ord. [Nachf. d. Pf. ord. Konst. Carathéodory (Berlin)] nach Göttingen.

Bern.

Juristische Fakultät.

Abgang: Pf. ext. P. **Mutzner** (schweiz. u. dtsch. Rechtsgesch., schweiz. u. dtsch. Privatr.) als Pf. ord. [Nachf. d. † Pf. ord. Gg. Cohn] nach Zürich.

Medizinische Fakultät.

Berufungen: Pf. ord. Fritz **de Quervain** (Basel) (Chir.) als Pf. ord. [Nachf. d. † Pf. ord. Th. Kocher]. — Abt.-Vorst. am städt. Medizinalamt in Berlin Pf. Gg. **Sobernheim** (Hyg.) als Pf. ord. [Nachf. d. Pf. ord. W. Kolle (Frankf. a/M.)]. — Pf. Osk. **Nägeli** (Dermatol.) als Pf. ext.

Veterinär-medizinische Fakultät.

Beförderungen: P.-D. M. **Bürgi** (Anat.) z. Pf. ext.

Philosophische Fakultät, 2. Sektion.

Beförderungen: P.-D. Rud. **Zeller** (Ethnol.) u. P.-D. S. **Mauderli** (Astron.) z. Pff. ext.

Freiburg.

Theologische Fakultät.

Berufungen: Pf. R. P. **Jacquin** als Pf. ext. f. Kirchengesch.

Abgang: Pf. ord. Pierre **Mandonnet** (Kirchengesch.) i. R.

Digitized by Google

Juristische Fakultät.

Berufungen: Dr. L. **Comte** als Pf. ext. f. gerichtl. Med.
Abgang: Pf. ord. Mart. **Pedrazzini** (Staatsr., Kirchenr.) i. R.

Philosophische Fakultät.

Beförderungen: Pf. ext. Eug. **Dévaud** (Pädag.) z. Pf. ord.

Genf.

Medizinische Fakultät.

Beförderungen: P.-D. Lina **Stern** (physiol. Chem.) u. P.-D. Bernard **Wiki** (Pharmakol.) z. Pff. ext.
Berufungen: Pf. Jean-Amédée **Weber** als Pf. ord. f. Anat.

Literarische Fakultät.

Beförderungen: P.-D. V. **Martin** (griech. Papyrol.) z. Pf. ord.
Abgang: Pf. ord. Jul. **Nicole** (griech. Philol.) i. R.

Naturwissenschaftl. Fakultät.

Beförderungen: P.-D. P. **Wenger** (Chem.) z. Pf. ext.
Berufungen: Pf. Léon-W. **Collet** (Geol.) als Pf. ord. [Nachf. d. Pf. ord. Ch. Sarasin].

Lausanne.

Juristische Fakultät.

Abgang: Pf. K. **Haff** (dtsch. bürgerl. R., dtsch. Rechtsgesch.) als Pf. ext. [Nachf. d. Pf. Edw. Mayer-Homberg (Gießen)] nach Rostock.

Neuchâtel.

Theologische Fakultät.

Abgang: P.-D. Basileo **Mastronardi** (relig. Kritik) aus d. Lehrkörper ausgeschieden.

Zürich.

Staatswissenschaftl. Fakultät.

Berufungen: Pf. ext. P. **Mutzner** (Bern) (schweiz. u. dtsch. Rechtsgesch., schweiz. u. dtsch. Privatr.) als Pf. ord. [Nachf. d. † Pf. ord. Gg. Cohn].

Medizinische Fakultät.

Beförderungen: P.-D. Hans **Meyer-Rüegg** (Gynäkol.) u. P.-D. K. **Meyer-Wirz** (Gynäkol.) z. Tit.-Pff. ext.
Berufungen: Pf. ext. O. **Naegeli** (Tübingen) (inn. Med.) als Pf. ord. u. Dir. d. med. Poliklin. [Nachf. d. Pf. H. Müller (i. R.)]. – Tit.-Pf. ext. P. **Clairmont** (Wien) (Chir.) als Pf. ord. [Nachf. d. Pf. ord. Ferd. Sauerbruch (München)].
Abgang: Pf. ord. Ferd. **Sauerbruch** (Chir.) als Pf. ord. [Nachf. d. † Pf. ord. Ottm. v. Angerer] nach München.

Veterinär-medizinische Fakultät.

Beförderungen: Pf. ext. Walt. **Frei** (Pathol., Bakteriol. u. Hyg.) z. Pf. ord.

Philosophische Fakultät, 1. Sektion.

Beförderungen: P.-D. E. **Howald** (klass. Philol.) z. Pf. ord. [Nachf. d. Pf. ord. H. Hitzig-Steiner].
Berufungen: Dr. J. J. **Hess** (früher Freiburg i/Schweiz) als Pf. ext. f. orient. Spr. u. islam. Kultur (neue Professur).

Digitized by Google

Abgang: P.-D. E. **Walser** (ital. Lit.) als Pf. ext. nach Basel. — P.-D. Alb. **Debrunner** (indogerm. Sprachwiss.) als Pf. ext. [Nachf. d. † Pf. E. Zupitza] nach Greifswald.

Philosophische Fakultät, 2. Sektion.

Berufungen: Dr. P. **Karrer** (Chem.) als Pf. ext. [Nachf. d. Pf. P. Pfeiffer (Rostock)].

Habilitationen im W.-S. 1917/18 u. S.-S. 1918.

I. Österreich.

Graz.

Medizinische Fakultät.

Heinr. **Schrottenbach** f. Psychiatr.

Philosophische Fakultät.

J. **Sölch** f. Geogr. — Rob. **Schwinner** f. Geol. — Frz. **Ramovš** f. slav. Philol.

Innsbruck.

Rechts- u. staatswissenschaftl. Fakultät.

Albin **Schager** f. österr. Militärstrafr.

Prag.

Rechts- u. staatswissenschaftl. Fakultät.

Osk. **Engländer** f. österr. Eisenbahnr.

Wien.

Medizinische Fakultät.

Th. **Bauer** f. pathol. Anat. — Leo **Hess** f. inn. Med. — P. **Saxl** f. inn. Med.

Philosophische Fakultät.

Er. **Spengler** f. Geol. — **Storch** f. Zool. — E. **Philippi** f. Chem. — E. **Späth** f. Chem. — Alfr. **Kappelmacher** f. klass. Philol.

II. Schweiz.

Basel.

Theologische Fakultät.

K. **Zickendraht** f. systemat. Theol.

Juristische Fakultät.

Jac. **Wackernagel** f. Rechtsgesch.

Medizinische Fakultät.

Hans **Hunziker** f. Hyg. u. soz. Med. — Rud. **Birkhäuser** f. Augenh. — M. **Lädin** f. inn. Med. — Andr. **Vischer** f. Chir.

Philosophische Fakultät, 2. Sektion.

O. **Schlepp** f. Botan.

Bern.

Juristische Fakultät.

Ed. O. **v. Waldkirch** f. Staats- u. Völkerr.

Medizinische Fakultät.

Mor. **Tramer** f. Psychiatr. — Walth. **Morgenthaler** f. Psychiatr. — F. **Uhlmann** f. Pharmakol. — E. **Gräub** f. inn. Tiermed. — F. **Wenger** f. Entw.-Gesch.

Digitized by Google

Philosophische Fakultät.

Pierre **Kohler** f. neuere frz. Lit. — O. **Tschumi** f. allg. Vorgesch. — Gotth. **Steiner** f. Zool.

Freiburg. Mathem.-naturwissenschaftl. Fakultät.

F. v. **Hauer** f. Phys.

Genf. Juristische Fakultät.

Evdok. **Dourmoussis** f. Philos. d. Rechts.

Literarische Fakultät.

Ant. **Velleman** f. ladinische (rhåtoroman.) Sprache.

Naturwissenschaftl. Fakultät.

Boris **Aiffmoff** f. Chem. — P. **Chaskelis** f. Chem. — Bogumil de **Wilkoszewski** f. Chem.

Lausanne. Philosophische Fakultät.

H. **Virgin** f. engl. Philol.

Zürich. Staatswissenschaftl. Fakultät.

H. F. **Pfenninger** f. Strafr. — G. v. **Cleric** f. Strafr.

Medizinische Fakultät.

Hedw. **Frey** f. normale Anat. u. Entw.-Gesch. — H. v. **Meyenburg** f. pathol. Anat. — E. **Looser** f. Chir.

Philosophische Fakultät,

H. **Stettbacher** f. Pädag. — G. **Bohnenblust** f. dtsch. Philol. — K. **Escher** f. Kunstgesch. — O. **Flückiger** f. Geogr. — C. A. **Agthe** f. Chem. — B. **Peyer** f. Paläontol. u. vergl. Anat. — A. **Knabenhans** f. Ethnol. — F. **Tank** f. Phys. — K. W. **Meissner** f. Phys.

Todesfälle im W.-S. 1917/18 u. S.-S. 1918.

I. Österreich.

Graz: Rechts- u. staatswiss. Fak.: Pf. ord. emer. R. **Hildebrand** (17. 5. 40) (Nat.-Ökon.). — Med. Fak.: Pf. ext. Frz. **Müller** (23. 8. 49) (Elektrodiagnost. u. -ther.) im Aug. 18.

Prag: Med. Fak.: Pf. ord. em. F. **Ganghofner** (20. 3. 44) (Kinderh.). — Pf. ext. em. Enoch Heinr. **Kisch** (6. 5. 41) (Balneol.) Ende Aug. 18. — Philos. Fak.: Pf. ord. Em. **Freymond** (9. 7. 55) (roman. Philol.).

Wien: Med. Fak.: Pf. ord. Alex. **Kolisko** (6. 11. 57) (pathol. Anat.) am 24. 2. 18. — Pf. ord. Stefan **Bernheimer** (17. 11. 61) (Augenh.) 19. 3. 18. — Pf. ord. Ottok. v. **Chiari** (1. 2. 53) (Laryngol.) am 12. 5. 18. — Pf. ord. Jul. **Mauthner** (26. 9. 52) (angew. med. Chem.) am 28. 12. 17. — Tit.-Pf. ext. Hans **Koschier** (12. 8. 68) (Larynkol.) am 9. 7. 18. — P.-D. Alois **Bisch** (1. 5. 49) (inn. Med.). — P.-D. Rob. **Steiner** Frhr. v. **Pfungen** (5. 6. 50) (Psychiatr.). — P.-D. Arth. **Katz** (26. 7. 63) (inn. Med.).

Digitized by Google

II. Schweiz.

Basel: Med. Fak.: Pf. ord. Jul. **Kollmann** (24. 2. 34) (Anat.) am 24. 6. 18. — Pf. ord. emer. L. **Courvoisier** (10. 11. 43) (Chir.) am 8. 4. 18. — Philos. Fak.: Pf. ord. Heinr. **Boos** (14. 6. 58) (Gesch.) am 10. 7. 17. — Pf. ord. Adam **Mez** (8. 4. 69) (semit. Spr.) am 30. 12. 17.

Bern: Philos. Fak.: Pf. ord. Ed. **Ott** (10. 9. 48) (Mathem.) u. Pf. ext. Alb. **Bentell** (24. 4. 48) (Mathem.).

Genf: Jur. Fak.: Pf. ord. L. **Rehfous** (26. 1. 57) (Zivil- u. Handelsr.). — Med. Fak.: P.-D. Henry **Mallet** (Kinderklin.) — Naturwiss. Fak.: Pf. ord. **Yung** (1854) (Zool.).

Neuchâtel: Philos. Fak.: Pf. ord. Charl. **Robert** (21. 5. 72) (Gesch.).

Zürich: Staatswiss. Fak.: Pf. ord. Gg. **Cohn** (19. 9. 45) (dtsch. R. u. Rechtsgesch.) am 17. 2. 18. — Med. Fak.: P.-D. O. **Steiger** (inn. Med.) Ende Juli 18. — P.-D. K. **Stäubli** (Physiol.). — Philos. Fak.: Pf. ord. emer. H. **Hitzig-Steiner** (9. 5. 43) (klass. Philol.) am 27. 8. 18.

Digitized by Google

Neue Habilitationen im W.-S. 1917/18 u. S.-S. 1918.

	Theol. Fak.	Jurist. Fak.	Medizin. Fak.	Philos. (u. Mathem.-naturwiss.) Fak.
I. Österreich:				
Czernowitz	—	—	—	—
Graz	—	—	1	3
Innsbruck	—	1	—	—
Prag	—	1	—	—
Wien	—	—	3	8
Sa.	—	2	4	11
II. Schweiz:				
Basel	1	1	4	1
Bern	—	1	5	3
Freiburg	—	—	—	1
Genf	—	1	—	4
Lausanne	—	—	—	1
Neuchatel	—	—	—	—
Zürich	—	2	3	9
Sa.	1	5	12	19

Digitized by Google

Zahl der Studierenden an den deutsch-österr. Universitäten im Sommer-Semester 1918.

(In Klammern die Zahlen der außerordentl. Hörer, Hörerinnen und der Hospitantinnen.)

Name der Universität	Theologen	Juristen	Mediziner	Pharmazeuten	Philosophen, Philologen, Mathematiker usw.	Gesamtzahl der Immatrikulierten	Zum Besuch d. Vorlesungen berechtigt	Gesamtzahl
1. Czernowitz . . .	?	?	—	?	?	?	?	?
2. Graz	40 (4)	439 (58 + 32)	592 (3 + 3)	(27)	181 (101 + 21)	1252	249	1501
3. Innsbruck . . .	251 (7 + 20)	326 (13)	342 (3 + 1)	(22)	153 (45 + 10)	1072	121	1193
4. Prag	?	?	?	?	?	?	?	?
5. Wien	144 (13)	2376 (215 + 38 + 28)	2080 (12 + 9 + 1)	(127)	1638 (406)	6238	849	7087

Digitized by Google

Zahl der Studierenden an den schweizerischen Universitäten im Sommer-Semester 1918.

Name der Universität	Theologen evang.	Theologen kathol.	Juristen	Mediziner	Vet.-Mediziner	Philosophen usw.	Gesamtzahl der Immatrikulierten	Gesamtzahl der Auskultanten	Gesamtsumme
Basel	92	—	106	220	—	543	961	261	1222
Bern	48	9	590	396	113	675	1831	350	2181
Freiburg	—	183	148	—	—	225	556	46	602
Genf	18	—	168	381	—	528	1095	438	1533
Lausanne	26	—	127	225	—	584	962	138	1100
Neuchatel	14	—	92	—	—	120	226	163	389
Zürich	54	—	502	504 + 116 Zahnh.	70	629	1875	619	2494

Zahl der studierenden Frauen an den schweizerischen Universitäten.

Basel	—	—	6	19	—	53	78	
Bern	1	—	21	29	—	134	185	
Freiburg	—	—	3	—	—	24	27	
Genf	3	—	8	74	—	97	182	
Lausanne	—	—	?	?	—	?	?	
Neuchatel	—	—	7	—	—	42	49	
Zürich	2	—	37	91 + 10 Zahnh.	—	145	285	

Digitized by Google

Zahl der Lehrer an den deutsch-österr. Universitäten im Winter-Semester 1918/19.

Name der Universität	Theol. Fakultät						Jurist. Fakultät						Medizinische Fakultät						Philosophische Fakultät							
	o. P.[1]	Hon.-P.	a. o. P.	Tit. a. o. P.	P.-D. u. Suppl.	Hon.-Dozz.	o. P.[1]	Hon.-P.	Tit. o. P.	a. o. P.	Tit. a. o. P.	P.-D.u.Suppl. u. Hon.-Doz.	o. P.[1]	Hon.-P.	Tit. o. P.	a. o. P.[2]	Tit. a. o. P.	P.-D. u. Lektt., Assist.	o. P.[1]	Hon.-P.	Tit. o. P.	a. o. P.	Tit. a. o. P.	P.-D.	Lektt. u. Lehrer.	Lehrer für Fertigkeit
Czernowitz	—	—	—	—	—	—	—	—	—	—	—	—	—	—	—	—	—	—	—	—	—	—	—	—	—	—
Graz . .	11 (1)	—	—	1	1	1	14 (2)	—	—	3	—	4+1	18 (1)	—	—	9	10	15	42 (8)	—	2	4	3	20	2+2	2
Innsbruck	10 (1)	1	5	—	2	—	10	2	—	—	—	3	17	—	1	4	—	8+1	28 (2)	—	3	5	—	10 +2	4	1
Prag . .	9 (1)	—	—	1	—	—	13 (1)	—	—	3	1	3+1	18 (2)	—	5 (1)	4+14 (3)	9	25	32 (4)	—	4	4	5	21	6+2	3
Wien . .	16 (6)	—	—	—	2 +1	1	19 (4)	2	3+ 10	5	17	15+1	29 (8)	—	15 (3)	7 (3) +32	82	144+6	64 (11)	—	10	17 (2)	24	101	12	12
Sa.	46 (9)	1	5	2	5 +1	2	56 (7)	4	3+ 10	11	18	25+3	82 (11)	—	21 (4)	24 (6) +46	101	192+7	166 (25)	—	19	30(2)	32	152 +2	24 +4	18

[1]) Die in Klammern stehenden Ziffern geben an, wie viele von den vorstehenden Professoren emeritiert sind. — [2]) Die mit dem +-Zeichen zugefügten Ziffern geben die Zahl der betreffenden Dozenten außerhalb des Professorenkollegiums an.

Digitized by Google

Zahl der Lehrer an den schweizerischen Universitäten im Winter-Semester 1918/19.

Name der Universität	Evangel.-theol. Fakultät			Kathol.-theol. Fakultät			Juristische Fakultät			
	o. P.	a. o. P.	P.-D.	o. P.	a. o. P.	P.-D.	o. P.	Hon. P.	a. o. P.	P.-D.
Basel	8	2	3	—	—	—	5	—	1	5
Bern	5	2	1 + 1 Lekt.	3	1	—	10 (1)	1	8	6 + 1 Lekt.
Freiburg	—	—	—	12	3	—	14	—	1	1
Genf	7	—	5	—	—	—	9	—	1	7
Lausanne	3	2	1 + 2	—	—	—	5 (1)	2	6	1
Neuchatel	5	1	—	—	—	—	7	—	—	1
Zürich	6	1	1	—	—	—	11	—	—	11 + 6 beauftr. Doz.
Sa.	34	8	13 + 1 Lekt.	15	4	—	61 (2)	3	17	32 + 6 beauftr. Doz. + 1 Lekt.

Digitized by Google

Zahl der Lehrer an den schweizerischen Universitäten im Winter-Semester 1918/19 (Forts.).

Name der Universität	Medizinische u. veter.-med. Fakultät					Philosophische Fakultät						Mathem.-naturw. Fak.				
	o. P.	Hon.-P.	a. o. P.	P.-D.	Lektt. und Lehrer	o. P.	Hon.-P.	a. o. P.	P.-D.	Lektt. und Lehrer	Lehrer für Fertigkeiten	o. P.	Hon.-P.	a. o. P.	P.-D.	Lektt. und Lehrer
Basel . . .	13	—	8	22	1	16	—	12	6	3	2	9	—	9	6	2
Bern . . .	17	—	10	34	—	15 (1)	—	3	11	2	3	13	—	7	16	—
Freiburg . .	—	—	—	—	—	18	—	4	—	6	3	12	—	2	2	—
Genf . . .	18	—	2	22	—	21	—	4	22	—	—	12	—	4	19	—
Lausanne . .	7	—	14	14	—	6	—	6	10	1 + 2	—	10	—	19	14	—
Neuchatel .	—	—	—	—	—	12	—	8	8	—	—	10	—	3	3	—
Zürich . . .	22	1	4	30	1 beauftr. Doz.	13	2	6	26	—	6	11	—	4	22 + 4 beauftr. Doz.	—
Sa.	77	1	38	122	1 + 1 beauftr. Doz.	101 (1)	2	43	83	14	14	77	—	48	82 + 4 beauftr. Doz.	2

Digitized by Google

Alphabetisches Namenverzeichnis.

A.
van der Aa 529.
Aalders 529.
Aall 502. 504 (2).
Aarum 503.
Abb 16.
Abderhalden 135. 140.
Abdoellah 535.
Abel, Em. 418.
Abel, O. 416.
Abel, R. 162. 166.
Abelin 456.
Abeljanz 494. 496.
Abelsdorff 7.
Aberg 520.
Abert 138. 140.
Abicht 63. 64.
Abromeit 186.
Aeby 461. 462. 463.
Ach, Alw. 229.
Ach, N. 185. 188.
Achelis, Hans 41. 46. 47.
Achelis, W. 269.
Ackerknecht 492.
Ackermann 289.
Adam, C. 8.
Adam, H. 9.
Adam, K. 267.
Adickes 279. 282.
Adler 83.
Adler, Eman. 405.
Adler, Guido 415. 421.
Adler, L. 412.
Adler, Osk. 393.
Adler, Siegm. 404. 420.
Adloff 126. 129.
Adrian 268.
Affolter 149.
Agrell 512.
Agthe 495.
Ahlfeld 215.
Ahlmann 515.
Ahlström 510.
Ahrens 230.
Aichel 174.
Akerblom 520. 522 (2).
Albert 185.
Albrecht, H. 371. 375.
Albrecht, O. 236.
Albrecht, P. 410.
Albrecht, Walt. 279. 282.
Albu 6.
Alexander, G. 408.
Alexander, H. 520.
Alexander, Konr. 60.
Alexanderson 515.
Alfimoff 472.
Alfvén 521.
Ali Bey 107.
Alin 509.
Allers 230.
Allfeld 74.
Allgeier 92.
Allo 462. 465.
Almgren 519. 522.
Almquist 508.
Almström 521.
Alrutz 519.
Alt, Albr. 440.
Alt, Ferd. 409.
Althaus 113.
Althaus, P. 193. 203.
Altmann, K. 84.
Altmann, S. 152.
Alwens 84.
Aly 95.
Amann 228. 237.
Amberg 490.
Ambronn, H. 164. 166.
Ambronn, Leop. 116.
Amersbach 94.
Aminoff 515.
v. Amira 225.
Ammann 96.
Amstein 479.
Anderes 491.
v. Anders 370.
Anderssen 505.
Andersson, Jos. A. 521.
Andrae 517.
André (Genf) 472.
André (Lausanne) 479.
André (Marburg) 214 (3).
Andreae, F. 63.
Andreas, F. 115. 118.
Andreas, W. 263.
Andrée 186. 188.
van Androoy 537.
Angenheister 117.
v. Angerer 352.
Ångström 521.
van Ankum 531.
Anrich 266 (3). 271.
Anrick 515.
Anschütz, Gerh. 148. 149 (2).
Anschütz, R. 44. 47.
Anschütz, Willy 173. 177.
Ansel 97.
Anselmino 15.
Antevs 515.
Anton, Gabr. 135. 141.
Anton, Günther K. 164.
Anton, W. 392.
Antze 326.
Apelt 195.
Apffelstaedt 254. 255.
Apothéloz 486.
Appel 61. 64.
Appeldoorn 524 (2).
Appellöf 520.
Arbenz 455. 457. 458.
Arcari 463. 465.
d'Arcis 469.
Aereboe 62. 65.
Arendt 18.
Argand 487. 488.
Arnd, K. 452.
Arndt, A. 182.
Arndt, Gg. 268. 272.
Arndt, L. 487.
Arndt, P. 87. 88.
Arneth 254.
v. Arnim 84. 88.
Arnold, Frankl. 57. 64.
Arnold, Rob. Frz. 417.
Aron 61.
Aron, Er. 267.
Arragon 480 (2). 482.
Arstal 505.
v. Arthaber 417.
Arthus 477. 482.
Arzt 413.

Digitized by Google

Asch 268.
Aschner 136.
Aschoff 93. 98.
Asher 452. 458.
Ask 510.
Askanazy, M. 469. 473.
Askanazy, Selly 183.
Assmann, H. 196.
v. Aster 233.
Aten 528.
Attenhofer 496.
Atzberger 352.
Atzler 126.
Aubert 469.
Aubin G. 134.
Aubin, H. 46.
Audeoud 469.
Auerbach 164.
Aufhauser 225.
Augstin 20.
Auhagen 18. 19. 20.
Aulén 509.
d'Aulnis de Bourouill 537.
Aurelius 509.
Autenrieth 94.
v. Auwers 216. 219.
Axenfeld 93. 98.
Axhausen 8.

B.

Baade 117.
Baader 107.
Babel 472.
Bachem 43.
Bachmann, Alb. 493. 497.
Bachmann, G. 490. 497.
Bachmann, Ph. 74. 77.
Bachmann, W. 117.
Bachstez 414.
Bächtold 443. 445.
Backer 531.
Backhaus 186.
Backman 518.
Bäckström 514.
Bacmeister 94.
Bader 282.
Bagge 515.
Baginsky, A. 351.
Baginsky, Benno 6.
v. Bahder 199.
Bähler 450.
Bahlmann 254.
Bail 391. 396.
Baisch, B. 150. 153.
Baist 95. 97.
van Bakel 524 (2).
Bakker 538.
Bakyrogiu 326.
Baldensperger 476.
Baldensperger, W. 103.
Baldinger 486.
Baldus 77.
Balla 250.
Balli 451.
Ballner 383.
Ballod 11.
Ballowitz 250. 252. 255.
Bally, Ch. 470.
Bally, Walt. 444.
Balsiger 456. 457 (3).
Baltzer 291.
Bang, J. Chr. 510.
Bang Kaup 85.
Beensch 270.
Baer 269.
Bárany 518.
Bard 468.
Bard, L. (Med.) 469. 473.
Bardachzi 392.
v. Bardeleben 7.
v. Bardeleben, K. 162.
Bardenhewer 225. 236.
Barfurth 260. 263.
Barge 526.
Barnick 371.
Barrau 531.
Barraud 478. 482.
Baert de la Faille 538.
Bartel 407.
Bartels 268.
Barth, A. 195. 203.
Barth, H. 496.
Barth, P. 199. 204.
Baerthlein 289.
Bartholomae 148. 151. 154.
Bartsch 405.
Barwick 165.
Baschin 15.
Baschny 420.
Baesecke 185. 188.
Basler 279.
Bassalik 444.
Bastgen 267.
v. Batocki 56. 181.
Battelli 469. 473.
Battermann 185. 188.
Battisti 418.
Baetzner 8.
Bauch 163. 166.
v. Baudissin 2. 16.
Bauer, A. 77.
Bauer, A. 416. 421.
Bauer, Fritz 291.
Bauer, Hans 139.
Bauer, J. 148. 154.
Bauer, M. 85.
Bauer, Mart. 403.
Bauer, R. 412.
Bauer, Steph. 442. 445.
Bauer, Th. 414.
Bauer, W. 417.
Bauer, Walt. 113.
Bauereisen 174.
Baum 174.
Baumann, Frz. 456.
Baumert 138. 141.
Baumgart 184. 188.
Baumgärtel 194.
Baumgarten, A. 468.
Baumgarten, O. 172. 177 (2).
v. Baumgarten 278. 282.
Baumgartner, A. 442. 445.
Baumgartner, Er. 371.
Baumgartner, Matth. 62. 65.
Baumgartner, Walt. 214.
Baumhauer 464. 465.
Baeumker 225. 231. 236. 237.
Baeumler 93.
Baur, Erw. 19. 20.
Baur, L. 278.
Bauschinger 270. 272.
Bayer 268.
Bayer, G. 383.
Bayer, Jos. 419.
Bayer, K. 392.
v. Baeyer, H. 150.
v. Baeyer, O. 14.
Becher 232. 236. 237.
Becher, Siegfr. 262. 263.
Bechtel 137.
Beck, Frz. 45. 47.
Beck, J. W. 526.
Beck, Jos. 462. 465.
Beck, K. 150.
Beck, Osk. 413.
Beck v. Mannagetta 393. 395. 396 (2).
Becke 403. 415. 421.
Beckenkamp 291. 292.
Becker (Berlin) 18.
Becker, Aug. 153. 155.
Becker, C. 11.
Becker, H. 87.
Becker, Phil. Aug. 199. 204.
v. Beckerath 93.
v. Beckerath, E. 202.
Beckh 14.
Beckman 508.

Digitized by Google

Beckman, B. A. 520.
Beckmann, E. 10.
Beckmann, G. 76. 78.
Beeck 139.
Beer, Gg. 148 (3). 154.
Béguelin 485.
Behaghel 105. 108.
Behm 182.
Behn, H. 329.
Behn, S. 46.
Behnke 218.
Behr 174.
Behrend 6.
Behrens, D. 105. 108.
Behrmann 15.
v. Beling 225.
v. Below 95. 97.
Belowsky 14.
van Bemmelen 529. 531.
Benda 6.
Bendix 7.
Bendixson 514 (2). 516.
Benecke, W. 253. 255.
Benedicks 514. 516.
Benedikt 406.
Beneke 133. 135 (2). 140.
Bengtsson 513.
Benjamin 230.
Benndorf 373. 375.
Bennecke, A. 261.
Bennett 464.
Benrath, Alfr. 45.
Benrath, K. 182. 187.
Benrubi 470.
Benthin 184.
Benussi 374 (2).
Benz 225.
Béraneck 487.
Berblinger 175.
Berdez 478. 482.
Berenbach 271.
v. Berenberg-Goßler 351.
Berendt 12.
Berg, C. Alfr. 509. 513.
Berg, Walt. 184.
van den Berg 526.
van den Berg, L. M. 531.
Bergbohm 41. 47.
Berg-Brandmayr 385.
Bergeat 185. 188.
Bergell 7.
Berger 218.
Berger, H. 505.
Berger, Hans 162.
van den Bergh van Eysinga 537.
Bergholm 521.
Berglund 510.
Bergman 510.
Bergmann, E. 201.
Bergmann, J. 516.
Bergmann, L. 77.
v. Bergmann, 215. 219.
Bergmark 518. 521 (2).
Bergmeister, O. 406.
Bergmeister, R. 413.
Bergstrand 520.
Bergsträsser, G. 202.
Bergsträsser, L. 128.
Bergström 509.
Bergt 201.
Berguer 468.
Berkner 63. 65.
Berliner, H. 456.
Berliner, Kurt 104.
Bernatzik 404. 420.
Bernays 495.
Berndt 87.
Berneker 231. 236.
Berner 504.
Bernhard 11. 16.
Bernhard, H. 495.
Bernheim, E. 127. 129.
Bernheim, Jak. 491.
Bernheimer 558.
Bernhöft 259. 260 (2). 263.
Bernoud 472.
Bernoulli, Aug. 443. 445.
Bernoulli, C. Chr. 444.
Bernoulli, Ed. 494.
Bernoulli, Eug. 441.
Bernstein, Fel. 116.
Bernstein, Rud. 139.
Berten 228. 237.
Berthe 444.
Berthold, Em. 183.
Berthold, Gottfr. 115. 119.
Bertholet 112. 118.
Berthoud 487.
Bertoni 463. 465.
Bertràn 486.
Berwerth 416.
Berze 412.
de Besche 504.
Beschke 139.
Beseler 173.
Bessau 61.
Besse 469.
Besserer 252.
Bessmertny-Heimann 326. 330.
Besson 463. 465.
Best 261.
Bestelmeyer 128.
Bestelmeyer, R. 229.
Beth, K. 422.
Bethe, Albr. 82. 83. 88.
Bethe, Er. 198. 204.
Bétrix 469.
Bettink 539.
Bettmann 150. 154.
Beumer 352.
Beutell 63.
Beuttner (Genf) 469. 473.
Bey-Sade 177.
Beyer 8.
Beyerle, Frz. 161. 440.
Beyerle, K. 226.
Beysens 539.
Bezold, K. 151. 154.
v. Bezold, F. 43. 47.
Bezzenberger 184.
Biach, Alois 558.
Biach, P. 414.
Biberfeld 60.
Bibl 417.
Bick, Jos. 417.
Bickel, A. 5. 17.
Bickel, E. 176.
Bickel, Heinr. 43.
Bickerich 77.
Bieberbach 86. 88.
Biederlack 381.
Biedermann, Rud. 12.
Biedermann, W. 162. 166.
Biedl 391. 396 (2).
Biehl 409.
Bielschowsky 215. 219.
Bier 4. 17.
Bierling 125.
Biermann, Ch. 479.
Biermann, Ed. 201.
Bihlmeyer 278.
Biljeveld 533.
Biller 508.
Billeter 487. 488.
Billing 516 (3). 522.
Billiter 418.
Biltz 62. 65.
Bilz 92.
Binder, Jul. 288.
Bing, Alb. 408.
Bing, Rob. 441.

Digitized by Google

Binswanger 162. 166.
Birch-Hirschfeld, Arth. 181. 183 (2). 187.
Birk 174.
Birkhäuser 442.
v. Birkmeyer 225.
Birkner 235.
Birr 174.
Birt 216. 218.
Bischoff 328 (2).
Bischoff, E. 409.
Bischoff, Rud. 370.
Bise 462.
v. Bissing 225. 231 (2).
Bistrzycki 464. 465.
Bitter 174.
Bitterauf 232.
Bittler 154.
Bittner, L. 417.
Bittner, Maxim. 415.
Bittorf 60.
Björkman 262.
Björkmann E. 518. 522.
Björling 510.
Björnstad 503. 507.
Blaas 383. 386.
Blaha 395.
Blanc 479. 480. 482.
Blanck 519.
Blanksma 535. 536.
Blaschek 371.
Blaschke, E. 418.
Blaschke, W. 186. 187.
Blaser 480.
Blasius 12.
Blattner 456.
Blau, Alb. 43.
Blau, Alb. (Wien) 412.
Blau, Aug. 16.
Blécourt 533.
Bleeker 529.
Bleibtreu 126. 129.
Bleich 64.
Bleicher 87. 88.
Bleuler 490. 496.
Bleyer 235.
Bliemetzrieder 369.
Bloch, B. 491. 496.
Bloch, Em. 93. 98.
Blochmann, F. 281. 282.
Blochmann, Reinhart 186.
Blok, A. J. 532.
Blok, P. J. 534.
van Blom 533.
de Blonay 486.
Blühdorn 114.
Blum, Leo 269.
Blum, V. 412.
v. Blume 278.
Blumenstein 451.
Blumenthal, Ferd. 6.
Blümner 493. 497 (2).
Blumreich 7.
Bluntschli 83.
Bobisut 374.
Bock, F. 236.
Bock, S. 521.
Bockenheimer 7.
Bodart 77.
Bode 138. 141.
Boden 235.
Boden, F. 328 (2).
Bodenstein 524.
Bödtker 505.
Bödtker, E. 506.
Boëthius 520.
Bohatec 422 (2).
Bohatta 420.
Böhl 530.
Bohland 42.
Bohlin 514.
Bohlin, T. B. 517.
Böhm, F. 235.
Böhm, Gottfr. 229.
Böhm, Rud. 195. 203.
Böhme 338.
Böhmer, G. 139.
Böhmer, Heinr. 193. 203.
Böhmig 373.
Boehncke 84.
Bohnenberger 280. 282.
Bohnenblust 494.
Bohren 455.
Böhringer 440.
Boissevain 526.
Boit 184.
Boeke 86. 88.
Boeke, J. 533. 536. 538.
Bökelman 538.
Boeker 94.
Boldingh 528. 529.
Bolk, L. 525. 528.
Bolkestein 539.
Boll 151. 154.
Bolland 16.
Bolland (Leiden) 534.
Bolza 96.
Bombe 46.
Bömer (Münster) 253. 254.
Bondy, G. 412.
Bonhoff 215. 219.
Bonhoeffer 4. 17 (2).
v. Boenigk 165.
Boninsegni 476. 478.
Bonjour 481. 482.
Bonn 227.
Bonnard 479.
Boennecken 392.
Bonnema 531.
Bonnet 42. 47.
Bonnet, R. 87.
Bonnevie 506.
Boenninghaus 60.
Bonvicini 412.
Bonwetsch 112. 118.
Böök 512.
Boon 537.
Boer, R. C. 526.
de Boer, C. 527.
de Boer, M. G. 527.
de Boer, S. 526.
de Boer, T. J. 526.
de Boor 126.
Boos 559.
Bopp 153.
Borchardt, Leo 184.
Borchardt, Mor. 5.
Borcherdt 233.
Borchling 328.
Bordewijk 529.
Borecky 395.
Borel, Eug. 468.
Borelius, C. O. G. 513.
Borelius, H. J. U. 512.
Borelius, Jacqu. L. 510.
Boresch 395.
Borgeaud 468. 470.
Borgert 45. 48.
Borgmann 106.
Borinski 232.
Born, A. 86.
Born, M. 12.
Bornand 478.
v. d. Borne 63.
Bornemann 19.
Bornhak 3.
Bornhausen 214.
Bornhäuser 214 (3).
Borsche 117.
Borst 227. 237.
v. Bortkiewicz 12. 16.
Boruttau 7.
Bosenick 15.
Boeser 535.
Bosse 125.
Bosset 431.
Bostroem 104. 108.
Böttger, W. 201.
Böttner 184.
Boulan 531.
Bouman 525.
Bousset 103. 108.
Bouvier, Bern. 470. 471.
Bovet, E. 493. 497.
Boysen 203.
Braatz 183.
Brabbée 420.
Bracht 20.
Brackmann 185. 188.
Brahn 201.

Digitized by Google

Braig 91. 97.
Branca 10.
Brand 106.
Brandenberger 496.
Brandenburg, Er. 193. 197. 198. 204. (2).
Brandenburg, Kurt 6.
Brandes, M. 174.
Brandi 115. 118.
Brandis 165.
Brandl 10. 16.
Brandl, Jos. 230. 237.
Brandrud 502.
Brandt, K. 175. 177.
Brandt, Kr. 504.
Brandt, R. 177.
Brandt, Sam. 151. 154.
Brandt, W. 86.
Brandweiner 411.
Brasch 229.
Braßloff 405.
Brauer, Aug. 351.
Braun, G. 127. 129.
Braun, H. 84.
Braun, L. 409.
Braun, Maxim. 184. 188.
Braun, O. 254.
Braun, Osk. 288. 292 (2).
Braun, W. 148.
v. Braun 63.
Braun v. Fernwald, Egon 411.
Braun v. Fernwald, R. 409.
Braune, W. 151. 154.
Braunholtz 271.
Brauns 44. 47. 48.
Brauns, Jul. 326. 329.
Braunschweig 135.
Braus 150. 154.
Brecht 416. 421.
Bredt 215.
Brefeld 61.
Breitenstein 468.
Brell 374.
Bremer, O. 138.
Brendel 86. 87. 88 (2).
Brenner 290. 292.
Brentano 226.
Breßlau, E. 271.
Breßlau, Harry 270.
Breuer 411.
Breuil 464.
Breuning 530.
Breysig 12.
Brick 325.
Brie, F. 95. 97.
Brie, Siegfr. 58.
Briefs 93.
Brieger, L. 5. 17.
Brigl 282.
Brill 86.
v. Brill 281.
Brinckmann 505.
Briner 472.
Bring 521.
Brinkmann, Aug. 44. 47.
Brinkmann, C. 95.
Brinkmann, Th. 45. 48.
Brising 520.
Broch 504.
Brock 75.
Brock, F. P. H. 510.
v. Brockdorff 176.
Brockelmann 133. 137.
Brockhausen 405.
Brockmann 495.
Brodén 513.
Brodersen 177.
Brodersen, J. 254.
Brodmann 352.
Brodnitz 138.
Brögger 505.
Broili 235.
van den Broek 538. 540.
Bröker 16.
Broman 510.
Brömser 230.
Brongersma 526.
Brösamlen 279.
Brosch 411.
Brouwer 527.
Brück 419.
Bruck, E. 325. 327.
Bruck, Eberh. 59.
Bruck, Walt. 61.
Bruck, Werner F. 106.
v. Brücke 382. 385.
Brückner, Alex. 10. 17.
Brückner, Arth. 8.
Brückner, Ed. 415. 421.
Bruckner 442.
Bruders 381.
Brüel 139.
Brüggemann 104.
Brugmann 197. 204.
Brugmans (Groningen) 530.
Brugmans (Utrecht) 526.
Brugsch 8.
Brühl 7.
Bruhns 6.
de Bruin 526.
Bruining 524.
Brun, H. 491.
Brun, K. 493. 497.
Brun, L. 502 (3).
Brunabend 254.
Brüning, Aug. 104.
Brüning, H. 260. 263.
Brünings 126. 129.
Brunn 235.
Brunner, C. 325.
Brunner, K. 383. 386.
Brunner, K. (Wien) 419.
Bruns, Heinr. 197. 204.
Bruns, Osk. 114.
Bruns, V. 3.
Brunstäd 77.
Brunswig 253. 255.
Brusewitz 519.
Bruusgaard 504.
Buch, F. 165.
Buch, Gg. 59.
Buchenau 232.
Bücher 197. 204.
Bucherer 45.
Buchholz 139. 141.
Büchi 463. 465.
v. Buchka, G. 259.
Buchner 20.
Buchner, M. 233.
Buchner, P. 235.
Büchner 528.
Büchsel 259. 263.
Buchtala 372.
Buchwald 19.
Buchwald, E. 64.
Bücking 270.
Bucura 410.
Budde 214.
v. Buddenbrock 153.
Buder 200.
Büdinger 409.
Büeler 452.
Bugge 507.
v. Bühler 280. 282.
Bühler, Ant. (Zürich) 491.
Bühler, K. 233.
Bühler, Ottm. 59.
Buhrer 480.
Bujard 469.
Bulius 94.
Bull, Edv. 505.
Bull, Fr. 506.
Bull, P. 504.
Bulle 290.
Bulling 165.
Bülow 281.
Bultmann 58.
Bum 411.
Bumke 60. 65.
Bumm 4. 17.
Bunge, P. 135.
Bunge, R. 42.
v. Bunge 440.
Burchard Albr. 261.
Burchard, Kurt 82.

Digitized by Google

Burckhard, Gg. 289.
v. Burckhard 352.
Burckhardt 85.
Burckhardt, Albr. 440. 444.
Burckhardt, Hans 9.
Burckhardt, Jean L. 441.
Burckhardt, O. 441.
Burckhardt, Walt. 450. 451 (2).
Burgeff 236.
Burger, C. P. 528.
Burger, H. 525. 528 (2).
Burger, Mich. 420.
Bürger 9.
Bürger, M. 175.
Bürgers 196.
Burgerstein, Alfr. 417.
Burgerstein, Leo 418.
Burghart 6.
Bürgi, Em. 452. 458.
Bürgi, M. 453.
Bürgi, Osk. 492. 496.
v. Burgsdorff 193.
Buri 441.
Burkard 371.
Bürker 104. 108.
Burmeister 16.
Burnier 486.
Busch, A. 279.
Busch, M. 73. 76. 78 (2).
Busch, W. 216. 218.
Buschke 6.
Büsgen 117.
Busmann 537.
Busolt 115.
Busse, O. 490. 496.
Busse, W. 162.
de Bussy 524.
Busz 252. 255.
Busz, Hans 252.
Butler 395. 396.
Bütschli 152.
154.
Büttner 261.
Buxtorf 444. 445.
Byhan 326. 329.
Byk 14.
Byloff, F. 370.
Byvanck 535.

C.

Cahn, A. 268.
Cahn, E. 82.
Cailler 472.
Caland 538.
Caleb, A. 468.
van Calcar 533. 536.
van Calker, Fritz 267.
van Calker, W. 172 (2). 173.
Calmes 87. 88
de la Camp 93. 98.
v. Campenhausen 152.
Cannegieter 537.
Cantor, Gg. 352.
Cantor, Mor. 153.
Capelle 43.
Cappeller 164.
Carathéodory 11. 16.
Carl 184.
Carl, Jean 472.
Carleman 521.
Carlgren 513.
Carlson 521.
Carlsson 519.
Cartellieri, Alex. 163. 166.
Cartellieri, O. 152. 153.
Casimir 534.
Caspar 14.
Caspari, W. (Berlin) 19.
Caspari, W. (Breslau) 58.
Caspari, Walt. 74. 77 (2).
Casper, Leop. 6.
Casper, M. 63. 65.
Cassel, K. G. 515. 516.
Cassirer, E. 14.
Cassirer, R. 7.
Castle 417.
Cathrein 383. 386.
Cauer 253.
Cederberg 515.
Ceelen 8.
Centerwall 517.
Cermak 107.
Cevey 478.
Chamorel 476 (3).
Champendal 469.
Charlier 512.
Charpentier 519.
Chaskelis 473.
Châtelain 487.
Chatelanat 478.
Chavan 476 (2).
Chavanne 472. 473.
Chenaux 481.
Cherel 463. 465.
Chiari, O. 383.
Chiari, Ottok. 558.
Chodat 472. 473.
Choisy, Eug. 467 (2). 468.
Choisy, L. F. 470.
Christa 270.
Christeller 184.
Christiansen 505.
Chroust 290. 292.
Chvostek 406.
Cichorius 44. 47.
Cichy 64.
Citron 9.
Clairmont 491. 496.
Claisen 11.
Claparède, Ed. 472. 473.
Classen 328. 330.
Claus, A. 187.
Clausen 136.
Claußen 14.
Claussen, B. 263.
Clemen, K. 45.
Clemen, P. 44. 47.
v. Cleric 490.
Cloëtta 490. 496.
Cloos 218.
Cohen, E. 539. 540.
Cohen, G. 526.
Cohen, H. 352.
Cohen, J. B. 529.
Cohn, Em. 270.
Cohn, F. 11. 16. 18.
Cohn, F. Jon. 95.
Cohn, G. 115.
Cohn, Gg. 559.
Cohn, Rud. 183.
Cohn, Th. 183.
Coehn 117.
Colenbrander 533.
Collenberg 521.
Collet 472. 473.
Collin 106.
Collin, Chr. 505.
Colomb 469.
Colomb, G. 476.
Colombi 481.
Commer 403.
Comte 463.
Coenders 126.
Coenen 60.
Conrady 199. 204.
Cordey 476.
Cords 43.
Cornelius 84. 88.
Cornell 520.
Cornill 133 (3). 140.
Corning 441. 444.
Cornu 372.
Correns 11.
Corswant 485.
Cortner 251.
Cosack 226.
Couquerque 525.
Courant 117.
Courtois 470. 471.
Crain 263.
Cramer 43.
Cramér, H. 515.
Creite 114.
Crelier 455. 457 (2).

Digitized by Google

Cristiani 467. 469 (2). 473.
Cristofoletti 412.
Crome 41.
Crone 154.
Crönert 270. 272.
de Crue 470.
Crüger 134.
Crusius 231. 236.
Cumston 469.
Cuntz 372. 375.
Curschmann, Fritz 128.
Curschmann, H. 261. 263.
Curtis 84. 88.
Curtius, Ludw. 76. 95. 97.
Curtius, Rob. 46.
Curtius, Th. 153. 154.
Cusig 64.
Czapek 393. 396.
Czerny, Adalb. 4. 17 (2).
v. Czyhlarz, E. 410.

D.

Dachselt 457 (2).
Dacqué 235.
Dade 13.
Dahlberg 517. 522.
Daiber, Frl. 495.
Dalla Rosa 406.
v. Dalla-Torre-Thurnberg-Sternhof 384.
Dalman 125. 129.
v. Dalwigk 217.
Dammann 329.
Damsch 114.
Damsté 538.
Danckwortt 63.
Daenell 253.
Daniël 528.
Daniels 464. 465.
Daniels, L. P. 530.
Daninger 395.
Dannemann 104.
Dantscher v. Kollesberg, V. 372. 375.
Darmstädter 116.
v. Dassel 328.
Daubanton 537.
Daublebsky v. Sterneck, Rob. 372. 375.
Daubrawa 420.
David 136.
Davidson 517.
Dax 230.
Debrunner 128.
Debye 116. 119.
v. Decastello 412.
Deecke 96. 97 (2).
Deegener 14.
Defant 418.
Déguisne 86. 88.
Dehio 270.
Dehn 327.
Deißmann 2. 16.
Deißner 125.
Delaquis 82.
Delay 478.
Delbrück, Berth. 163.
Delbrück, Hans 10. 16.
Delbrück, M. 19. 20.
Delin 515.
Delitzsch 10.
Delsman 536.
Deluz 479.
Demiéville 477. 482.
Demoll 230. 237.
Dendoy 540.
Dengel 384.
Deninger 351.
Denk 414.
Denker 135. 140.
Deonna 471.
Derlitzki 107.
Deschauer 46.
DesCoudres 198. 204.
Dessau 11.
Dessoir 12.
Dessoulavy, P. 485. 486 (2).
Determann 94.
Detmer 164.
Detmold 351.
Dettweiler 262.
Deubner 95. 97.
Deuchler 280. 282.
Deumer 328 (2).
Deussen, E. 201.
Deussen, P. 175. 177.
Deutsch 177.
Deutschbein 137. 140.
Dévaud 463. 465.
Dexler 392. 396.
Dhéré 464. 465.
Diaz de la Réd 326. 329.
Dibelius 148. 154.
Dibelius, W. 44. 47.
Dickel 3.
Dieck 5.
Dieckmann 235.
Diehl, E. 384. 385 (2).
Diehl, K. 91. 92 (2). 97.
Diekamp 251.
Diels, H. 9. 16.
Diels, L. 12. 18.
Diels, O. 176. 177.
Diels, P. 62. 64.
Diener 415. 421.
Diepgen 94.
Dieterich 201.
Dieterici 175. 177.
Dietlen 269.
Dietrich 64.
Dietz 417.
Dietzel 44. 47.
Dieudonné 227.
van Dijk 529.
van Dillen 525.
Dimmer 406. 421.
Dimroth 291. 292.
Dind 478. 482.
Dinger 164.
Dingler 235.
Dinse 177.
Dirks 290.
Disselhorst 137. 141.
Distel 236.
v. Dittel 411.
Dittler 196.
Dittler, Em. 418.
Dittrich, 200.
Dittrich, P. 390. 391. 396.
Döbeli 453.
Doberauer 392.
Doeberl 232.
Dobrzycki 463. 465.
v. Dobschütz 133. 140 (2).
Dochow 149. 154.
Döderlein, Alb. 227. 236 (2).
Döderlein, L. 271.
Doflein 96. 97.
Doehle 174.
Dohna, Graf zu 182.
Dold 269.
Dölger 251.
Döller 403.
Döllken 196.
Doelter (Wien) 415. 421.
v. Domaszewski 148. 150. 151. 154.
Domeier 486. 488.
Dommer 480.
Donat 381. 385.
Donath 411.
Donati 490. 494.
Dönitz 8.
Donle 235.
Dopsch 415. 421.
Doren 201.
Dorfmann 403.
Dörholt 251.
Döring 114.
Dorner, Gg. 197.
Dörr 226.
Dörr, G. 326. 330.
Dörr, Rob. 410.
Dorsch 381.
Dourmoussis 468.
Doutrelepont 351.
Dove, K. 97.
van Draat 539.
Drach 16.
Drachter 230.
Dragendorff 11.
Dragendorff, O. 43.
Draeger 164.
Dräseke 330.
Dreesen 85.

Digitized by Google

Dreger 384. 385.
Drerup 290. 292.
Drescher 63.
Dresel 150.
Dreßler 420.
Drevermann 86. 88.
Drexler 128.
Dreyer 61.
Dreyfus 83.
Dreyfuß 268.
Driesch 151.
v. Drigalski 135.
Drolsum 507.
Droste 536.
Droysen 114.
Drozda 410.
Drucker 201.
v. Drygalski 225. 234 (2). 236.
Dubied 486.
Dubois, E. 486.
Dubois, Eug. 527.
Dubois, F. 465.
Dubois, P. 452.
Du Bois, Ch. 469.
Du Bois, Henri 485.
Du Bois, H. E. J. G. 540.
Du Bois-Reymond 5. 17.
Duboux 480.
Dubsky 495.
Ducrest 465.
Duerst 453.
Dufour, Aug. 478.
Dufour, Ed. 472.
Dugge 261.
Duhm 440. 445.
v. Duhn 150. 154.
Dumas, G. 479. 480.
Dumas, S. 480.
Dumont, Em. 485. 487.
Dumont, F. 453.
Dumont, Fritz 452.
v. Dungern 370. 374.
Dunkmann 125. 128 (2).
Duparc 472. 473 (2).
Dupasquier 374.
DuPasquier, Cl. 485.
Du Pasquier, L. G. 487.
Dupraz 481.
Durig 407. 420.
Dürigen 19.
Dürken 117.
Dürr, Em. 443.
Dürr, K. 494.
Dusserre 480.
Dutoit, Konst. 480 (2). 481. 482.
Dutoit, P. 480. 481. 482.
Duysen 20.
Dvořak 415. 421.
Dyhrenfurth 64.
Dyroff, A. (Bonn) 44. 47.
Dyroff, Ant. (München) 226.
Dyroff, K. 235.

E.

Ebbecke 114.
Ebbinghaus 40.
Ebel 107.
Ebeling 175. 177.
v. Ebengreuth 369.
Eber 199. 204.
Eberhard 138.
Ebers 252.
Eberstadt 11.
Eberstaller 371.
Eberstein 515.
Eberth 135.
Ebler 86.
Ebner v. Rofenstein 406.
Ebrard 195.
Eck 103 (3). 108.
Eck, S. 508.
van Eck 536.
Ecke 40. 46.
Eckert, Chr. 45.
Eckert, J. 8.
Eckhardt 95. 97.
v. Economo 413.
Eden 163.
Edén 518.
Edens 229.
Edin 515. 519.
Edinger 351.
Edler 163. 166 (7).
Edling 511.
Eekhof 532.
van Eerde 527.
Eerdmans, B. D. 532.
Eger 133. 140 (2).
Eger, O. 103.
Eggeling 19.
v. Eggeling 162.
Egger, Aug. 489.
Egger, F. 441. 445.
Egger, H. 373. 375.
Egger, Rud. 419.
Eggerss 128.
Egli 443.
v. Eheberg 76. 78 (2).
Ehlers 115. 119 (2).
Ehrenbaum 330.
Ehrenberg, H. 252. 255.
Ehrenberg, Hans 152.
Ehrenberg, P. 116. 119.
Ehrenberg, R. 261. 263.
Ehrenberg, Rud. 114.
Ehrenberg, V. 194. 203 (2).
Ehrenfeld 494.
v. Ehrenfels 393. 396.
Ehrenfest 535.
Ehrenhaft 417.
Ehrenstein 326. 330.
Ehrenzweig 370. 374.
Ehrenzweig, Alb. 406.
Ehret 268.
Ehrhard 266.
Ehrhardt 183.
Ehrhardt, Jak. 492.
Ehrich, W. 46.
Ehrismann 127. 129.
Ehrlich, Fel. 63. 65.
Ehrlich, H. 186.
Ehrmann 8.
Ehrmann, S. 407.
Eibl 419.
Eichelberg 114.
Eichhorst 490. 496.
Eichler, Alb. 373. 375.
Eichler, Ferd. 374.
Eichmann 225. 236.
v. Eicken 104. 108.
Eidem 509. 517.
Eigenbrodt 165.
Eiger 453.
Eijkman 537. 540.
Einstein 11.
Einthoven 533. 536.
Eisele 92.
v. Eiselsberg 406. 421.
Eisenlohr 186.
Eisenmeier 394. 395.
Eisenreich 230.
Eisenschitz 410.
Eisler 135.
Eisler, M. 419.
Eisler v. Terramare 410.
Eissfeldt 2.
Eitel 86.
Eitel, Ant. 95.
Eitrem 505.
Ekeberg 515.
Ekholm 520.
Ekman 520.
Ekman, V. W. 513.
Ekstedt 521.
Ekwall 511.
Elbs 105. 108.
Eleutheropulos A. 490. 493.
Elfstrand 517. 521.
Elkan 165.
Elkorst 524. 526.
Ellinger 83. 88.
Els 43.
Elschnig 391. 396.
Elster, E. 216, 218.

Digitized by Google

Elter 44. 47.
Eltner 442.
Elze 150.
Elzholz 411.
Embden 83. 88.
van Embden 524.
Emge 104.
Emler 395.
Emmerling 13.
Emmert 291.
Endemann 149.
Enderlen 149. 154.
Enders 46.
Endler 390.
Endres 226. 237.
Engel 105. 108.
Engelbrecht 414.
Engelhardt 162.
Engelhorn 75. 163.
Engelkemper 250 (2). 251.
Engelmann, 214.
Engländer 195.
Engländer, Osk. 391.
Engler 9. 17. 18.
Engström 513.
Engströmer 517.
Enneccerus 214. 218.
Enqvist 521.
Eperon 477. 482.
Ephraim 455.
Eppinger, Hans 410.
Epstein, Alois 392. 396.
Epstein, 271.
Erb 149.
Erben, Frz. 412.
Erben, Siegm. 409.
Erben, W. 372. 375.
Ercklentz 60.
Erdheim Jak. 408.
Erdheim, S. 414.
Erdmann, B. 2. 9 (2). 16.
Erdmann, E. 138. 141.
Erggelet 163.
Erhard 107.
Erhardt 261.
Erismann 46.
Erkes 202.
Erman, A. 10. 17.
Erman, Heinr. 251. 255.
Erman, W. 46.
Ermatinger 493. 497.
Ernberg 510.
Ernst, Alfr. 495. 496.
Ernst, P. 148. 149 (2). 154.
Ernst Ludwig, Großherz. v. Hessen u. b. Rhein 103.
Esch 215.
Escher, Arn. 490.
Escher, H. 496.
Escher, K. 494.
Escherich 225. 226. 227. 237.
v. Escherich, G. 414. 421.
Eschweiler 42.
d'Espine 469. 473.
Essen-Möller 509. 510 (2).
Esser, Gerh. 41. 47.
Esser, Hub. Jak. 114. 118.
v. Estreicher 464. 465.
Eternod 469. 473.
Ettlinger, E. 128.
Ettlinger, M. 253. 255.
v. Ettmayer 416. 421.
Eucken 163. 166.
Euler 75. 78.
v. Euler-Chelpin 514. 516.
van Everdingen 540 (3).
Eversheim 45.
Ewald, Aug. 150.
Ewald, K. 408.
Ewald, Osk. 418.
Ewald, P. 236.
Exner, Alfr. 410.
Exner, Fel. 416. 421.
Exner, Frz. (Prag) 389. 390 (2).
Exner, Frz. (Wien) 414. 421.
Exner, Siegm. 406.
Ey 326.
Eymer 150.
van Eysinga 533.

F.

Fabricius 219.
Fabricius, C. 2. 250.
Fabricius, E. 95. 97.
Fabricius, Jos. 409.
Fabricius, L. 227. 237.
Faddegon 527.
Faitlovitch 471.
Fajans 235.
Falck 174. 177.
Falckenberg 76.
Falckenheiner 118.
Falconer 531.
Falk 504.
Falke 200.
Falkenberg 261. 263.
Falkenheim 183. 187.
Falta 410.
Faltis 419.
Fankhauser 453.
Farny 486.
Faesi 494.
Faust 288. 292.
Favey 477.
Favez 481.
Fazy 468.
Feer 491. 496.
Fehling, Ferd. 152.
Fehling, H. 267. 272.
Fehn, C. 107.
Fehr 149.
Fehr, B. 269. 272.
Fehr, Henri 467. 472 (2).
Fehr, M. 515.
Fehrle 149. 152.
Fehrman 509.
Feigl 328.
Feilbogen 405.
Feiler 84. 88.
Fein 410.
Feine 133. 140.
Feist, Frz. 176.
Feist, K. 106.
Felber 139.
Feldmann, Frz. 41. 47.
Feldmann, M. 454.
Feldmann, Nikol. 48.
de Félice 476.
Felix, J. 200.
Felix, Walt. 491.
v. Fellenberg 453.
Feller, R. 454.
Fellin 374.
Felten 41. 47.
van Fenema 532.
v. Fernow 385.
Ferrars 96.
Feßler 228.
Fester 137. 140.
Feußner 217. 219.
Feustell 187.
Fex 511.
Feyler 479.
Fichter 443. 445.
Fick, Rud. 4. 17.
Ficker, Gerh. 172 (3). 177 (2).
Ficker, J. 266.
Ficker, Mart. 5.
v. Ficker 373.
Fiebach 187.
Fiebiger 413.
Fielden 512.
Figdor 417.
Fikh 473.
Filehne 59.
Finger, Aug. 133. 134 (2).
Finger, E. 406. 421.
Finke, H. 154.
Finke, Heinr. 91. 95. 97.

Digitized by Google

Finkelnburg 43.
Finkelstein 6.
Finsterer 413.
Firmenich-Richartz 45.
Fischel 15.
Fischel, Alfr. 407. 420.
Fischer, Alb. 46.
Fischer, Alois 233.
Fischer, Aug. 197. 204 (2).
Fischer, Bernh. 83. 88.
Fischer, E. (Erlangen) 76.
Fischer, Ed. 455. 457 (2).
Fischer, Em. (Berlin) 9. 17.
Fischer, Eug. 93. 98 (2).
Fischer, G. 19. 20.
Fischer, Guido 215. 219.
Fischer, H. 59.
Fischer, Hans 382. 385.
Fischer, Hans Albr. 161.
Fischer, J. 413.
Fischer, K. 128.
Fischer, O. (Breslau) 58. 64.
Fischer, O. (Erlangen) 76. 78.
Fischer, O. (Göttgn.) 117.
Fischer, O. (Halle) 139.
Fischer, Osk. 451.
Fischer, Osk. (Prag) 392.
Fischer, Rud. 383. 385.
Fischer, W. 419.
Fischer, Wald. 63.
Fischer, Walt. 236.
Fischer, Walt. (Würzbg.) 290.
Fischer-Colbrie 405.
v. Fischer, H. 279. 282.
Fischl 392.
Fitting, H. 134.
Fitting, Hans 40. 43. 44. 47 (2).
Flamm 419.
Flandorfer 420.
Flatt 444. 445.
Flechsig 195. 203.
Fleckseder 412.
Fleiner, F. 490.
Fleiner, W. 149. 154.
Fleischer, B. 279.
Fleischer, K. 86.
Fleischer, M. 19. 20.
Fleischer, Osk. 12.
Fleischmann, Alb. 76. 78.
Fleischmann, Leo 410.
Fleischmann, M. 182.
Fleischmann, P. 8.
Fleischmann, W. 115.
Fleissig 444.
Flensburg 511.
Fliegel 20 (2).
Florenz 325. 326. 329 (2).
Flournoy 470. 472.
Flückiger 495.
Flügge 4. 17.
Flury 289.
Focherini 463.
Fock 13.
Fockema Andreae 532.
Föderl 409.
Foges 412.
Fokker, 536.
Folletête 451.
Folliet 467. 471 (2).
Foltanek 411.
Fonahn 504.
Föppl 291.
Forcher 405.
Fornerod 476. 478.
Forschbach 60.
Forßman 509. 510.
Forster, Aimé 455. 457 (2). 458 (3).
Forster, Andr. 269.
Forster, Edm. 8.
Förster, Er. 85.
Förster, Fr. W. 232. 236.
Förster, M. 198. 204.
Förster, Otfr. 60.
Förster, R. 61. 64.
Förster, W. 9.
Fortner 395.
Fortuyn 533.
Fournier 415. 421.
Franck 14.
Fraenckel 8.
Franchimont 535.
François 470.
Frank, Er. 61.
Frank, J. 236.
Frank, K. 270.
Frank, O. 227. 237.
Frank, Phil. 394. 396.
v. Frank 225.
Franke, A. 417.
Franke, E. 261.
Franke, Em. 395.
Franke, J. 351.
Franke, K. 150.
Franke, O. 186.
Franke, O. (Hamburg) 325. 326. 329 (2).
Fränkel, A. 218.
Fränkel, Alex. 407.
Fränkel, E. 176. 177.
Fränkel, Ed. 15.
Fränkel, J. 8.
Fränkel, Jonas 454.
Fränkel, L. 60.
Fränkel, W. 86.
Fränkel, S. 408.
Frankenhäuser 7.
Frankfurter 420.
Frankl 233.
Frankl, Osk. 413.
Frankl (Prag) 390. 395.
v. Franqué 42. 47.
Frantz 177.
Frantzen 538.
Franz 107.
Franz, A. (Frankf.) 87.
Franz, K. 4. 17.
Franz, Rup. 372.
Franz, W. 279. 282.
Frech 351.
Fredenhagen 201.
Fredholm 514. 516 (2).
Frege 164. 166.
Frei 492. 496.
Freiberg 116.
Freihen 291.
Freise 197.
Freisen 288.
Frensdorff 113.
Frenzel 193. 203 (2).
Frerichs 45.
Frese 136.
Freud 408.
Freudenberg, E. 150.
Freudenberg, K. 176.
Freudenberg, W. 117.
Freudenthal 82.
Freund 107.
Freund, E. 408.
Freund, H. 150.
Freund, H. (Straßburg) 268.
Freund, L. 394.
Freund, Leop. 410.
Freund, M. 218.
Freund, Mart. 82. 85. 86. 88.
Freund, R. 8.
Freund, W. Alex. 352.
Frey, A. 493. 497.
Frey, E. 215.
Frey, H. 491.
Frey, Hugo 411.

Digitized by Google

Frey, Walt. 175.
v. Frey 288. 292
Freytag, G. 229.
Freytag, Willy 493. 497.
v. Freytag-Loringhoven 333.
Friberger 518. 521 (2).
Friboes 261. 263.
Frick 282.
Frickenhaus 269. 272.
Fridrichsen 502.
Friedberger 126. 129.
Friedemann 7.
Friedemann, N. 48.
Friedensburg 63.
Friedenthal 7.
Friederichsen 185. 188.
Friedheim 196.
Friedländer, M. 11.
Friedländer, P. 12.
Friedländer, Siegfr. 63.
Friedländer, Walt. 96.
Friedländer v. Malheim 409.
Friedmann, E. 7.
Friedmann, W. 201.
Friedr. August, König v. Sachsen 193.
Friedrich, Großherzog v. Baden 91. 148.
Friedr. Franz, Großherzog v. Mecklenburg-Schwerin 259.
Friedrich, E. (Leipzig) 201.
Friedrich, P. (Kiel) 174. 177.
Friedrich, Phil. 225.
Friedrich, Rud. 329.
Friedrich, Thom. 384. 385.
Friedrich, Walt. 97.
Friedwagner 84. 88.
Fries, C. 217.
Fries, K. 107.
Fries, W. 138.
Fries (Upsala) 521.
Friese 16.
v. Friesen 518. 522.
Frijda 533.
Frings 45.
v. Frisch 235.
v. Frisch, O. 410.
Frischauf 372.
Frischeisen-Köhler 138. 140.
Frising 511.
Fritsch, G. 4.
Fritsch, K. 84.
Fritsch, K. (Graz) 372. 375.
Fritz 282.
Fritze 139.
Fritzler 85.
Fritzsche 107(2).
Frivold 507.
Frödin 513.
Frödin (Upsala) 521.
Fröhlich, Alfr. 407.
Fröhlich, Jul. 43.
Frohnmeyer 440.
Frölich 138. 141.
Fromm 96.
Fromme 106. 108 (2).
Fromme, Alb. 114.
Frommel 148.
Frommhold 125.
Fronz 409.
Fröschels 413.
Frost 45.
Frühwald 196.
Fründ 43.
Fuchs, Alfr. 410.
Fuchs, C. J. 280. 282.
Fuchs, E. 406.
Fuchs, Hugo 268.
Fuchs, R. 60.
Fuchs, Th. 414.
Füchsel 118.
Füchtbauer 281.
Fueter, Ed. 494.
Fueter, Rud. 495. 497.
Führer 183. 187.
v. Führich 381.
Fuhrken 508.
Fuhrmann, Frz. 374.
Fuhrmann, O. 487. 488.
Fulliquet 467. 468.
Funk 395.
Funke 268.
Funke, K. 411.
Funke, O. 395.
Fürbringer 149.
Furlan 443.
Fürst, C. Magn. 510.
Fürst, K. 371.
Fürstenau 3.
v. Fürth 407.
Furtwängler 416. 421.

G.

van der Gaaf 527.
Gaberel 487.
Gabriel 11. 17.
Gabrielson 519.
Gad 391.
Gadamer 62. 65 (2).
Gaede, P. 19.
Gaede, W. 97.
Gaffky 5.
Gagliardi 494.
Gaillard, John 468.
Gaisböck 383.
Gál, A. 405.
Gál, H. 420.
v. Gall 103.
Gallas 527.
Galli-Valerio 477. 479. 480. 482.
Gallinger 233.
Gamilscheg 384. 385.
Ganghofner 558
Ganter 126.
Ganz 443.
v. Garbe 279.
Gardthauser 199.
Gareis 225.
Gariel 462. 466.
Garkisch 392.
Garrè 42. 47.
Garten 193. 195 (2). 203.
Gartner 383.
Gaertner 162.
Gaertner, G. 407.
di Gaspero 371.
Gass 97.
Gasser 215. 219.
Gassner 341.
Gastrow 327.
Gattermann 96. 97.
Gauchat 493. 497.
Gaufinez 45.
Gaupp, Rob. 278. 282.
Gauß 94.
Gautier, Alfr. 468.
Gautier, L. 468.
Gautier, Raoul 467. 472. 473.
Gawriysky 16.
Gebb 83.
Gebele 228.
Gebhardt, Walt. 352.
Geelmuyden, H. 504.
Geelmuyden, H. Chr. 506.
de Geer, Gerh. Jak. 514 (3). 516.
de Geer, Sten 514. 516.
Geffcken 262. 263.
Gehrcke 14.
Geib 278.
Geigel 289.
Geiger, B. 418.
Geiger, K. 282.
Geiger, L. 117.

Digitized by Google

Geiger, L. (Berlin) 12.
Geiger, Mor. 233.
Geiger, W. 76. 78.
Geijer, A. H. 520.
Geijer, K. R. 516.
Geijer, Per A. 515.
Geiler 254.
Geinitz 261. 263.
Geiser 451.
Geißler 139.
Geist 270.
van Gelder, H. 534.
van Gelder, H. D. 534.
Geldner 217.
Gelpke 441.
Gelzer 270. 272.
Gelzer, Heinr. 165.
Genequand 468.
Genewein 230.
Geppert 103. 104 (2). 108.
Gerber 183. 187.
Gercke 61. 64.
Gerdien 117.
Gerhard, K. 140.
Gerhardt, Dietr. 288. 292.
Gerhardt, Ulr. 63.
Gerhartz 43.
Gering 175. 177.
Gerlach, K. A. 173.
Gerlach, Leo 74. 77.
Gerlach, O. 185. 188 (2).
Gerlach, Walt. 117.
Gerland, Gg. 270.
Gerland, Heinr. 161.
Gerloff 381.
Gerold 443.
Gerth 46.
Gertz, O. D. 513.
Getzowa 453.
Gewecke 46.
Geyer 41.
Geyer, Rud. 416. 421.
Geyser 95. 97.
Ghon 389. 391 (2). 395.
Giamara 385.
Giebel 218.
v. Gierke, Edg. 94.
v. Gierke, Jul. 182.
v. Gierke, O. 3.
Giese, E. 162.
Giese, F. 82.
Giesenhagen 230. 237.
Giesker 490.
Gietl 352.
Gigalski 56 (2).
Gigon 441.
van Gijn 533.
Gilbert 229.
Gildemeister 6. 17.
Gilg 12.
Gilg, Arn. 450.
Gilliard 479.
Gillmann 288.
Gillmeister 326. 330.
Girard, Raym. 464. 465.
Girardin, Jos. 464.
Girardin, P. 464. 465.
Giraud 463.
Gisevius 105. 108.
Gjelsvik 503.
Glagau 127. 129.
Glage 326.
Glas 412.
v. Glasenapp 46.
Glaser 218.
Glaser, Erh. 413.
Glaeßner 412.
Glaue 161.
Glawe 250. 255.
Gleditsch 506.
Gleispach 404.
Glitsch 194.
Gluck 6.
Glück 153.
Glücksmann 464. 465.
Glund 254.
Gmeiner 351.
Gmeiner, Jos. Ant. 384. 385.
Gmelin 103.
Gmür 451. 458.
Goebel, K. 60.
Goebel, Siegfr. 40.
v. Goebel, K. 234. 237 (4).
Göbell 174. 177.
Gocht 5. 17.
Gockel 464. 465.
Godeck 152.
Goedeckemeyer 185. 188.
Godet, Ph. 485. 486. 488.
Göhlich 325, 330.
Goldbacher 372.
Goldberger 395.
Goldmann, Em. 404.
Goldscheider 4. 17.
Goldschmid 83.
Goldschmidt, A. 10. 17.
Goldschmidt, H. 506.
Goldschmidt, James 3. 16.
Goldschmidt, M. 197.
Goldschmidt, R. Hellm. 254.
Goldschmidt, V. 153.
Goldschmidt, V. M. 506.
Goldstein 83.
Golf 200.
Göller 91 (2). 92. 97.
Golther 261. 263.
v. d. Goltz 125. 128 (2).
Gomperz, Benj. 408.
Gomperz, Heinr. 418.
Gonin 478.
Gönner 441.
Gonseth 496.
v. Gonzenbach 491.
Göppert 114. 118.
Göppert, E. 82. 83 (2). 88.
Göransson 516.
Göring 104.
Görland 328.
Gorter 533.
Gössel 202.
Gosses 530.
Gossner 235.
Göters 41.
Goethart 536 (2).
Gothein 151. 154.
Göthlin 518.
Götsch 271.
Gotschlich 104. 108.
Gött 230.
Götte 270. 272.
Göttler 225. 236.
Gottlieb 149. 154.
Gottlob 254.
Göttsberger 225 (3). 236.
Gottstein 60.
Götz, Gg. 161. 163 (2). 166.
Goetz, K. 440. 445.
Goetz, Leop. K. 45. 47.
Götz, Walt. 199. 204.
Götze 95. 97.
Götzinger 440.
Goudoever 529.
Gourfein 469. 473.
Goutta. 218.
Goy 186.
de Graaff 535. 540.
Grabbe 202.
Grabein 134.
Grabmann 403.
Graebner 15.
Gräbner, F. 46.
Grädener 420.
Gradenwitz 149.
Gradmann 280. 282.
Graf, E. 450.
Grafe, Ed. 40.
Grafe, Er. 150.
Grafe, V. 417.
Gräfenberg 85. 87.
Gräff 94.
Graff 42.
v. Graff, Erw. 414.
v. Graff, L. 372. 375.

Digitized by Google

v. Graff, V. 385.
Gragger 13. 17.
Gram 504.
Gramm 95.
Grammel 139.
Gran 504.
Gran, H. H. 506.
Granqvist 516. 520 (2). 522.
Gränström 508.
Grape 521.
Gräper 61.
Graser 75. 78 (2).
Grashey 229.
Grashuis 534.
Graßberger 407. 417.
Graßmann 106. 108.
Graetz 235.
Gräub 453.
v. Grauert 231. 236.
Graus 369. 374.
Grawitz, P. 126. 129.
Graz 187.
Grebe, L. 46.
Greeff 5. 17.
Gregor 196.
Greil 383.
Greinacher 495.
Grenacher 136.
Grenier, L. 477.
Greßmann 2.
Gretener 58.
Greve 527.
Greven 532.
Grevers 538. 540.
Greving 41. 47.
v. Greyerz 454. 456. 457.
Griesbach 444.
v. Grill 277.
Grimm 327 (2).
Grimme 253. 255.
Grimmer 186. 188.
Grisebach 15.
Grisebach, E. 165.
Grissemann 385.
Grobben 19.
Grobben, K. 415. 421 (2).
Grober 162.
Gröber, P. 201.
Grodensky 469.
Grohmann 419.
Grönberg 515.
Groeneboom 531.
Gröner 503.
Groenewegen 524.
Groenouw 60.
Grönwall 509. 512. 513.
Groos 280. 282.
de Groot, G. J. 536.
de Groot, J. V. 524.
de Groot, M. 11. 17.
Gros 135. 140.
Groß, G. 405.
Groß, O. 126.
Groß, W. 418.
Groß, Walt. 150.
Grosse 95.
Grosser 391. 395.
Großmann, E. 235.
Großmann, Eug. 490.
Großmann, H. 14.
Großmann, M. 408.
Grosz 410.
Grote 136.
Groth 229.
v. Groth 234. 237 (2).
Groethuysen 14.
Grotjahn 8.
Grouven 135. 140.
Grube, K. 43.
Grubenmann 494. 496.
Gruber, Aug. 96.
Gruber, Gg. B. 269.
v. Gruber 227. 237.
v. Gruber, Ign. 405.
Grueber 226.
Gruhle 150.
Grünbaum 526.
Grünberg 261.
Grünberg, K. 403. 404 (2).
Grund 136.
Grüneisen 14.
Grüneklee, 187.
Gruner, P. 455.
Grüner-Hegge 505.
Grünert 393.
Grünfeld 134.
Grunmach 5. 17.
Grünhut 404.
Grunwald 56.
Grünwald 394. 396.
Grüter 215.
Grutterink 536.
Grützmacher, Gg. 250.
Grützmacher, R. 74. 77.
v. Grützner 278.
Gudden 228.
Gudzent 8.
Guénod 481.
Guggisberg 452. 458.
Guhl 451.
Guillebeau 453.
Guldberg 503. 506.
Guleke 268.
Gullstrand 517.
Gumprecht 163.
Gundel 107.
Gundelfinger 152.
Gundermann, G. 279. 282.
Gundermann, W. 105.
Gunkel 103 (3). 108.
Gunning 539.
Günter 280.
Güntert 152.
Günther, A. 14.
Günther, E. 107.
Günther, K. 5.
Günther, Konr. 97.
Günther, O. 203.
Günther, Rud. 214.
Günther, V. H. 506.
v. Guenther 57.
Gunzburg 538.
Gürber 215. 219.
Gürich 326. 330.
Gürtler 370. 374.
Guthe 194.
Guthnick 12.
Gutjahr 369.
Gutmann, A. 8.
Gutmann, Frz. 281.
v. Guttenberg 14.
Güttich 9.
Güttler 232.
Guttmann 63.
Gutzeit 139. 186.
Gutzmann 7.
Gutzmer 137. 140.
Guye, Eug. 472. 473.
Guye, Ph. A. 472. 473.
Gygax 490.
Gyllenberg 513.
Gysi 492.

H.

Haab 490. 496.
Haack 77. 78.
Haake 14.
de Haan 525.
Haarmann 15.
Haas, Arth. 201.
Haas, Gg. 105.
Haas, Hans 193. 203.
Haas, Jos. 279. 282.
Haase 58.
Haasler 135.
Haber 11.
Haberda 403. 406 (2). 421.
Haberer 382.
v. Haberer 382. 385.
Haberlandt, Arth. 419.
Haberlandt, Gottl. 10. 17.
Haberlandt, L. 383.
Haberlandt, Mich. 417.
Haeberlin 118.
Haeberlin, P. 454. 456. 457.
Habermann 371. 375.

Digitized by Google

Habich 232. 237.
Hack 234.
Haeckel 163.
Haecker 93.
Haecker, V. 137. 141.
v. Hacker 370. 375.
Hackmann 524.
Hadding 513.
Hadorn 450.
Haff 260.
Haffner 384. 385.
Hafter 490.
Haga 531.
Hagelweide 186.
Hagemann 48.
Hagemann, R. 215.
Hagen 87.
Hagen, K. 329.
Hagen, Osk. 117.
Hagenbach, Aug. 443. 445.
Hagenbach, E. 441.
Hägerström 519. 522.
Haegstad 504.
Hahn, Ed. 14. 19.
Hahn, F. 86.
Hahn, H. 44. 47.
Hahn, Mart. 93. 98.
Hahn, O. 14.
Hahn, R. 84.
Hahr 519. 522.
Haike 7.
Hajek 409.
v. Halban 291.
v. Halban (Wien) 409.
Hallauer 441.
Haller, J. 277. 280. 282.
Haller, M. 450.
Hamann 106. 217. 219.
Hamberg, Axel 520. 522.
Hambruch 326 (2). 329.
Hamburger, Frz. 371. 375.
Hamburger, H. Jac. 530.
Hamm 269
Hammar 517. 521.
Hammer 150.
Hammer (Innsbruck) 384.
Hammer (Upsala) 516. 518. 519. 522.
Hammerl, H. 384. 385.
Hammerschlag, Alb. 411.
Hammerschlag, V. 409.
Hampe 151. 154.
Hanausek 369. 374.
Haendke 185. 188.
Handmann, P. 420.
Handmann, Rud. 440. 445.
Handrick 465.
Handwerker 291.
Hänel, J. 125.
Hänisch 15.
Hanke 410.
v. Hann 414.
Hanne 328.
Hannes 60.
Hanni 418.
Hannig 271.
Hänninger 512.
v. Hansemann 5.
Hansen, 105. 108.
Hansen, J. 185. 188 (3).
Hanser 61.
Hanslik 418.
Hantzsch 198. 204.
Häpke 15.
Happel 281.
Hara 329.
Harbitz 503.
Harder 291.
Haring 369.
Häring, Th. 280.
v. Häring 277. 282.
Harmer 409.
Harms, Bernh. 173. 177 (2).
Harms, F. 291.
Harms, W. 218.
v. Harnack 2. 16.
de la Harpe 478.
Harrassowitz 107.
Härtel 136.
Hartert 279.
Hartman 533.
Hartmann, Alfr. 496.
Hartmann, F. (Graz) 371. 375.
Hartmann, Fel. 15.
Hartmann, Gottfr. 232.
Hartmann, J. 116. 119.
Hartmann, L. M. 418.
Hartmann, M. 14.
Hartmann, N. 218.
Hartmann, R. 200.
de Hartog 524.
Hartogs 235.
Hartung 139.
Hartwig 77.
Harzer 175. 177.
Haschek 417.
Hase, Albr. 165.
Hase, Fel. 254.
Haseloff 13.
Hasenclever 139.
Hashagen, J. F. 259.
Hashagen, Justus 45.
Hasse 59.
Hasse, H. 85.
Hasselwander 229.
Hassenpflug 214.
Hassinger 444. 445.
Hatschek 113.
Hatschek, B. 415. 421 (2).
Hauck, Alb. 352.
Hauck, Leonh. 75.
Haudek 413.
Hauer 390.
v. Hauer 464.
Hauffen 394. 396.
Hauler 415. 421 (2).
Haupt, H. 107.
Hauptmann 94.
Hauptmann, Fel. 462.
Hauschild 114.
Hausdorff 127. 129.
Hauser, F. 77.
Hauser, G. 74. 78.
Hauser, Hans 261.
Hausheer 489.
Hausmann, Walt. 412.
Haußleiter, G. 133. 140.
Haußleiter, J. 125 (3). 128.
Haußner 163. 166.
Havers, W. 454.
Hawelka 405.
v. Hayek 417.
Haymann, F. 260.
Haymann, L. 230.
Heberdey 373. 376 (2).
Hecht, A. 414.
Hecht, H. 442. 445.
v. Heck 278.
Hecke 116. 119.
v. Heckel 232.
Hecker 15.
Hecker, Alfr. 49.
Hecker, Osk. 271.
Hecker, Rud. 228.
Hedemann 161.
Hedicke 270.
Hedin 518. 522.
Hedinger 439. 441. 445.
Heeg 236.
Heegard 506.
Heer 92. 97.
Heerdegen 76.
Heeres 534.
Heering 532.
Heffter, Arth. 4. 17.

Digitized by Google

Heffter, Loth. 96. 97.
Hegar, K. 94.
Hegemann 18. 20.
Hegg 452.
Hegi 235.
Hegi (Zürich) 494.
Hegler 278.
Hegner 163.
Hehn 288. 292.
Heidegger 96.
Heidenhain 278. 282.
Heider 10. 17.
v. Heider 373.
Heiderich 42.
Heiduschka 287. 290. 291. 292.
Heiland 77.
Heilborn 57. 58. 59.
Heilbronn 254.
Heile 324.
Heilner 229.
Heim, K. 250.
Heim, L. 75. 78.
Heimann 61.
Heimberger 40. 41 (2).
Heimerle 48.
Heimsoeth 218.
Hein 134.
Heine, Bernh. 228. 236. 237.
Heine, Leop. 172. 173(2). 177.
Heineke 196. 203.
Heinertz 512.
Heinisch 266. 271.
Heinke 324.
Heinricher 383. 386 (2).
Heinrichsdorff 61.
Heinsheimer 149. 154.
Heinz 75. 78.
Heinze, R. 198. 204.
Heinzelmann 440. 445.
Heisenberg 232. 236.
Heitler 408.
Heitmüller 214.
Helander 508.
Helbron 7.
Held 195. 203.
Heldmann 138.
Helfreich 289.
Helfritz 3.
Hell 177.
Hell, Jos. 76. 78.
Helland 506.
Heller, E. 196.
Heller, G. 201.
Heller, Jul. 7.
Heller, L. 128.
Hellinger 86. 88.
Hellman 518.
Hellmann, G. 11. 18.
Hellmann, Sigm. 232.
Hellqvist 511.
Helly 289.
Helm, K. 106.
Helm, Rud. 262. 263.
Helssig 203.
Heman 442.
v. Hemmelmayr 373.
Hempelmann 201.
Hendel 370.
Hengstenberg 82.
Henke 184.
Henke, F. 59. 65.
Henkel 162. 166.
Henle 41.
Henneberg, B. 104.
Henneberg, R. 7.
Henner 290. 292.
Hennig 277. 281 (2). 282.
Henning 269. 272.
Henning, F. 14.
Henning, H. 86.
Henrich, Ant. 270.
Henrich, F. 77.
Henrici 440.
Henschen 491.
Hense 95.
Hensel, Kurt 216. 218.
Hensel, P. 76.
Henseler 117.
Hentschel 330.
Hentze 174. 177.
Hepding 107 (2).
v. Hepperger 415. 421.
Heraeus 85.
Herbertz 454. 456.
Herbig 259. 261. 262.
Herbst 153.
Hergesell 11.
Herglotz 198. 204 (2).
Heribert-Nilsson 513.
Heric 395.
Hering, H. 133.
Heritsch 373.
Herkenne 41.
Herkner 10. 16.
Herlitz 520.
Hermann, Ed. 116. 118.
Hermann, F. 75.
Hermann, H. Jul. 418.
Hermann, Rud. 113.
Hermann v. Herrnritt 405.
Hermelink 214.
Herner 509.
Herold 490.
Herre 201.
Herrenknecht 94. 98.
v. Herrenschwand 383.
Herrlin 511.
Herrmann, Edm. 414.
Herrmann, Eug. 152.
Herrmann, Gg. 187.
Herrmann, J. 259. 263.
Herrmann, M. 13.
Herrmann, W. 214.
Hersch 472.
Hertel 267. 272.
Hertle 371.
Hertwig, Osk. 4. 17.
v. Hertwig, R. 234. 237. 238.
Hertz 117.
Hertz, G. 15.
Herweg 139.
van Herwerden 538.
Herxheimer 83. 88.
Herz, Alb. 413.
Herz, M. 411.
Herz, Walt. 63.
Herzen, N. 476.
Herzfeld, Aug. 408.
Herzfeld, D. 491.
Herzfeld, E. 13. 16.
Herzig, Jos. 416.
Herzog, Dav. 374.
Herzog, Ed. 450. 458 (2).
Herzog, Gg. 196.
Herzog, Heinr. 382. 385.
Herzog, J. 7.
Herzog, R. O. 395.
Herzog, Rud. 103. 105. 106. 108.
Herzog, Th. 236.
Herzog, W. 228.
Hescheler 495. 496.
Heß, E. 450. 453 (2). 458.
Heß, J. J. 493.
Heß, K. 97.
Heß, Leo 414.
Heß, Rud. 269.
Heß, V. 418.
Hess, Walt. 492.
Heß, Walt. R. 491. 496.
v. Heß 227. 237 (2).
Hesse, Alb. 181. 184. 185. 188 (2).
Hesse, F. 352.
Hesse, G. 162. 166.
Hesse, R. 44. 47.

Digitized by Google

Hesse, Rob. 371.
Hessel 270.
Hesseling 534.
Hesselman 508.
Hesselmeyer 278.
Hessle 521.
Heßler 135.
Hettner, Alfr. 151. 154.
Hetz 20.
Heuberger 384.
Heubner, O. 4.
Heubner, Wolfg. 114. 118.
Heuck 229.
Heuckenkamp 127. 129.
Heuser 107.
Heusler (Basel) 440.
Heusler (Berlin) 11. 16.
Heusser 492.
Heydweiller 262. 263 (2).
Heyermans 526.
Heyfelder 280.
Heymann, B. 6.
Heymann, E. 3.
Heymann, P. 6.
Heymann, Rud. 196.
Heymans 530.
Heymons 19. 20.
Heyner 87.
Heyrovsky 413.
Hielscher 254.
Hijmans 524.
Hijmans van den Bergh 538.
Hilb 291.
Hilber 373. 375.
Hilbert, Dav. 115. 119.
Hilbert, Gerh. 259. 263 (2).
Hilbert, P. 183.
Hildebrand, Heinr. 215.
Hildebrand, O. 4. 17 (3).
Hildebrand, R. 558.
Hildebrandt, Edm. 14.
Hildebrandt, W. 94.
Hilgenfeld 164.
Hilgenreiner, Heinr. 392.
Hilgenreiner, K. 390.
Hilka 63. 64.
Hillebrand, Frz. 383. 386.
Hillebrand, K. 373. 375.
Hillebrandt 61.
Hiller v. Gaertringen 11.
Hilliger 203.
Hilling 92. 97.
Hillmann 20.
Himmelbauer 418.
Himmelbaur, J. 420.
Himmelbaur, W. 419.
Himstedt 96. 97.
Hinneberg 330.
Hinrichsen 441.
Hinsberg 60. 65.
Hinselmann 43.
Hinterberger 420.
Hintze, K. 197.
Hintze, N. P. 510.
Hintze, O. 10. 16.
Hintzelmann 154.
Hippel 517.
v. Hippel, Eug. 113. 118.
v. Hippel, Rob. 113.
Hirsch, Em. 41. 47.
Hirsch, K. 113. 118.
Hirsch, K. (Prag) 392.
Hirsch, Osk. 413.
Hirsch, P. 46.
Hirsch, P. (Jena) 165.
Hirschberg 4.
Hirschel 150.
Hirschfeld, Fel. 6.
Hirschfeld, L. 491.
Hirschfeld, O. 9.
Hirt 106. 108.
His, Ed. 440.
His, Rud. 250. 251 (2).
His, W. 2.4 (2). 17.
Hitschmann 410.
Hitze 251.
Hitzig 493.
Hitzig-Steiner 559.
Hjelmqvist, A. Th. 512.
Höber 173. 177.
Hoberg 91. 97.
Hobohm 15.
Hobstetter 164. 166.
Hoche 93. 98.
Hochenegg 406. 421.
Hochreutiner 473.
Hochsinger 411.
Hochstetter 406. 420.
Hock 290.
Hock, St. 418.
Hockauf 409.
Hoel 506.
Hofer, Ign. 414.
Hoffendahl 9.
Hoffmann 19.
Hoffmann, A. 126.
Hoffmann, Eg. 126.
Hoffmann, Er. 42. 47.
Hoffmann, F. Albin 195. 203 (2).
Hoffmann, Gg. 58.
Hoffmann, Gerh. 186.
Hoffmann, Heinr. 450 (3). 458.
Hoffmann, J. 150.
Hoffmann, O. 252. 255.
Hoffmann, P. 289.
Hoffmann, R. 117.
Hoffmann, R. (München) 230.
Hoffmann, R. (Wien) 422.
Hoffmann-Krayer 442. 445.
Höfler, Alois 415. 421.
Hofmann, Frz. 215. 219.
Hofmann, K. B. 370.
Hofmann, M. 371.
Hofmann, Mich. 380.
Hofmann, P. 15.
Hofmeier 287. 288 (2). 292.
Hofmeister, A. 14.
Hofmeister, Frz. 267. 271.
v. Hofsten 520.
Högbom 520. 522.
Hogenmüller 154.
Hohl 270.
Hohlfeld 196.
Hohlweg 104.
Hohmann 271.
Hoehne 126. 129.
Hoke 392.
Hold v. Ferneck 404.
Holdefleiß, F. 61. 65.
Holdefleiß, P. 138. 141.
Hölder, O. 193. 197. 204 (2).
Holl 2. 16.
Holl, Mor. 370. 375.
Holländer 411.
v. Hollander 134.
Holldack, Fel. 194.
Holldack, Hans 48.
Holleman 527. 529.
Hollmann 19. 20.
Hollrung 139.
Holm, Er. A. 515.

Digitized by Google

Holm, S. M. 504.
Holmbäck 517.
Holmberg, J. 520.
Holmdahl 509.
Holmgren, Er. Alb. 520.
Holmgren, J. A. 515.
Holmgren, N. F. 515 (2).
Holmqvist, H. F. 509.
Holmqvist, K. O. 513.
Hölscher 133.
Holström 509 (3).
Holst 502. 503 (2).
Holst, P. F. 504.
Holste 163.
Holtedahl 506.
Holtei 371.
Holtermann 13.
Holthausen 175. 177.
Holtzmann, Osk. 103.
Holtzmann, Rob. 62. 64.
Holwerda 533.
Holwerda, J. H. 535.
Holz 199.
Holzapfel 174.
Holzbach 279.
Holzinger v. Weidlich 393. 396.
Holzknecht 408.
Holzmann 420.
Holzmeister 380 (2). 381. 385.
Homburger 150.
Hommel 231. 236.
Honcamp 262.
Höniger, Heinr. 92.
Höniger, Rob. 13.
Hönigschmid 235.
Hönigswald 63. 65.
Hönnicke 58. 64.
Hoogvliet 539.
Hoops 151. 154.
van Hoorn 539.
Hopfgartner 384.
Höpffner 163. 166.
Höpfner 113.
Hoppe 96.
Hoppe-Seyler 174.
Hopstock 504.
v. Hörmann zu Hörbach 381.
Horn 327.
Horn, P. 43.
Horn, W. 106. 108 (2).
Horneffer 107.
Horovitz 84. 88.
Horrmann 176.
Horst 218.
van der Horst 528.
Horstmann, Aug. 153.
Horten 46.
Hosemann 341.
Hosius 290. 292.
v. Hoesslin 136.
Hoessly 491.
Hottinger 491.
Hotz 334. 441. 445.
Hoetzsch 2.
Houben 14.
Houtsma 538.
van der Hoeve 530.
van der Hoeven 532. 533. 536.
Howald, E. 493. 497.
Howald, M. 452.
Howard 199.
Hradil 384.
Hrozny 417.
Huber, Eug. 451.
Huber, G. 455. 458.
Huber, M. 490.
Huber, Th. 456.
Hübner, Arth. 13.
Hübner (Bonn) 43.
Hübner, Rud. 134.
Hübotter 9.
Hubrich 125 (3).
Hudal 369.
Hüeblin 496.
Huebschmann 196.
Hueck 229.
Hügel 269.
Hugelmann 405.
Hugi 455. 457.
Huguenin, B. 453. 458.
Huguenin, G. 491.
Huizinga 534.
Hüls 250.
Hülsen 151.
Hulshof 539.
Hulth 521.
Hultkrantz 517. 521.
Hultzsch 137.
Humbert, G. 469. 473.
Humbert, P. 485. 487.
Hummelsheim 42.
Hundegger 385.
v. Huene 281.
Hunger 536.
Hünlich 204.
Huntemüller 104.
Hunziker 442.
Hunzinger 327.
Hupka 404.
Hueppe 391.
Hurgronje 534.
Hürthle 59. 65.
Hüsing 418.
Husserl 95. 97.
Hüssy 441.
Husung 254.

I.

Ibrahim 162.
Igersheimer 114.
Ihlen 502.
Ihmels 193 (3). 203.
Imelmann 262. 263.
Imhofer 393.
Immendorff 164. 166.
Immisch 91. 95 (2). 97.
Indrebö 505.
Ingebrigtsen 504.
Ingstad 503.
Ingvar 511.
Innitzer 403 (3).
Ipsen 382 (2). 385.
Isaac 84.
Iselin 441.
Isenschmid 84.
Isserlin 229.
van Itallie 535. 536.
Ive 372. 375.
Iversen 505.

J.

Jaberg 454. 456. 458.
Jaccard 480.
Jaccottet 480.
Jaccoud 462.
Jachmann 117.
Jacob, Gg. 175. 177.
Jacob, K. 280.
Jacob, L. 289.
Jacobi, E. 251.
Jacobi, Erw. 194.
Jacobi, Gg. 43.
Jacobj, K. 278. 282.
Jacobs 95. 97.
Jacobsohn, H. 217. 219.
Jacobsohn, L. 6.
Jacobson 13.
Jacobson, C. G. E. 519.
Jacobsson 508.
Jacobsson, M. F. 512.
Jacobsthal 217. 219.
Jacoby, Fel. 175. 177.
Jacoby, G. 128.
Jacquin 462. 465.
Jadassohn 59. 65.
Jaederholm 512.
Jaffé, Edg. 227.
Jaffé, Gge. 201.

Digitized by Google

v. Jagemann 149.
Jäger, E. 194. 203.
Jäger, F. 12.
Jäger, F. M. 531.
Jäger, G. 418.
Jäger, H. 505.
Jäger, O. 503.
Jäger, W. 176. 177.
Jaegerskjöld 508.
v. Jagic, Nik. 412.
v. Jagic, V. 414.
Jahne 420.
Jahrmärker 215. 219.
Jaekel 127. 129.
Jaksch v. Wartenhorst 391. 396.
Jamin 75. 78 (2).
Janchen 418.
Janentzky 234.
Jannasch 153.
Janner 443.
Jaensch 217. 219.
Janse 535. 536 (2).
Jansen, M. 533.
Janssen 270.
Jantsch 495.
Jantzen 95. 97.
Janzon 508.
Japha 139.
Jaquerod 487. 488.
Jaquet 440. 444.
v. Jaschke 104. 108 (3).
Jaspers 152.
Jastram 184.
Jastrow 12.
Jatsch 390.
Jeanjaquet 485.
Jedzink 56.
Jehle 410.
Jelgersma, G. 533. 536.
Jelgersma, D. G. 535.
Jellinek 173.
Jellinek, M. H. 416. 421.
Jellinek, St. 412.
Jenner 218.
Jensen, Chr. 185. 188.
Jensen, P. 113. 118.
Jensen, P. (Marburg) 216. 219.
Jentzsch, F. 107.
Jeppsson 511.
Jéquier 486.
Jeremias 194.
Jerusalem 161.
Jerusalem, W. 418.
Jesionek 104. 108.
Jess 104.
Jirecek 414.
Jiriczek 290. 292.
Jirku 172.
Joachim, Gerh. 183.
Joachim, J. 118.
Joachimsen 232.
Joannovics 407.
Jodlbauer 228.
Joël 442.
Johannessen 503.
Johannsen 177.
Johansson, K. F. 518. 522.
Johansson, N. H. 513.
John 202. 204.
Johnsen 175. 177.
Johnsen, O. A. 505.
Jokl 419.
Jolly, Jul. 290. 292.
Jolly, Ph. 136.
Jolly, Rud. 7.
Jonasson 515.
de Jong 535.
de Jong, D. A. 533.
Jonker 534.
Joosting 529.
Jordan, H. 74. 77.
Jordan, H. J. 540.
Jordan, L. 232.
Jordan, R. 165. 166.
Jordis 351.
Jores 173. 177.
Jörges 134.
Jorissen 536.
Jörs 404.
Joseph 8.
Joseph, Heinr. 417.
Josephson 516. 517. 518. 521 (7).
Jost 20 (2).
Jost, K. 443.
Jost, L. 266. 270 (2). 272.
Jostes 252. 255.
Joye 464.
Jud 494.
Judeich 163. 166.
Juel 520. 522.
Jülicher 214. 218. 219.
Julius 539. 540.
Juncker 182. 187.
Jung, Er. 266. 267 (2).
Jung, Heinr. 175. 177.
Jung, Ph. 351.
Jungblut 85.
Jungmann 199. 204.
Jungnitz 351.
Junius 43.
Junk 418.
Junker 107.
Junker, H. 416. 421 (2).
Junod 486 (2). 488.
Juntke 118.
Jurenka 417.
Juret 479.
Jürgens 7.
Justi 136.
Jüthner 384. 385.
Juvet 472.
Juynboll 539.
Juzi 490.

K.

Kabitz 253.
Kafka, B. (Prag) 391.
Kafka, G. 233.
Kafka, V. 328.
Kaftan 2.
Kaegi 493.
Kahan 194.
Kahl 3.
Kahle, P. 106.
Kahler 93. 98.
Kähler, W. 125. 128.
Kahn 392.
Kahrstedt 254.
Kailan 418.
Kaindl 372. 375.
Kaiser, Er. 106. 108.
Kaiser, Hans 270.
Kaiserling 183 187.
Kalb, L. 235.
Kalbfleisch 105. 108.
Kalff 534.
Kalinka 383. 385 (2).
Kallenberg 509.
Kallius 59. 65.
Källmark 518.
Kaluza, M. 185. 188.
Kaluza, Th. 186.
Kamerlingh Onnes 535. 536.
Kämmerer 229.
Kammerer 418.
van Kampen 528. 535.
Kampers 62. 64.
Kan, C. M. 526.
Kan, P. Th. L. 533.
van Kan 533.
Kanngießer 487.
Kantorowicz, Alfr. 43.
Kantorowicz, H. 92.
Kappelmacher 419.
Kappen 165.
Kappis 174.
Kapteyn, J. C. 531.
Kapteyn, J. M. N. 535.
Kapteyn, W. 539.
v. Karabacek 414.
Karge, P. 251.
Karitz 508. 512.
Karlgren 508.
Karmin 472.

Digitized by Google

Karplus 407.
Karrer 495.
Karst, J. 254.
Karst (Straßbg.) 270.
Kaerst 290. 292.
Karsten 137. 141.
Kaskel 3.
Kasper 420.
Kaßner 253. 255.
Kaßner (Berlin) 18.
Kastan 184.
Kastil 384.
Kaestner 196.
Kathariner 464. 465.
Katsch 216.
Katschner 369.
Kattenbusch 133. 140.
Kattwinkel 228.
Katz 117.
Katz (Wien) 558.
Katzenstein, Jak. 8.
Katzenstein, M. 8.
Kau 218.
Kauffmann, F. 175. 177.
Kauffmann, M. 136.
Kaufmann, A. 473.
Kaufmann, Ed. 113. 118.
Kaufmann, Er. 3.
Kaufmann, Gg. 61. 64.
Kaufmann, H. 165.
Kaufmann, Konst. 491.
Kaufmann, Rud. 411.
Kaufmann, W. (Berlin) 3.
Kaufmann, Walt. 185. 188.
Kaukusch 420.
Kaup 340.
Kautzsch 84. 88.
Kawerau 2.
Kayser, Eman. 216.
Kayser, Heinr. 44. 47.
Kehrer, F. 94.
Kehrer, Hugo 233.
Kehrmann 479. 480. 481. 482.
Keibel 266. 267. 268. 271.
Keijser 530.
Keilhau 503.
Keiser 328.
Keitler 411.
Kellenberger 451.
Keller, Frz. 92.
Keller, O. 393.
Keller, Osk. 217.
Keller, W. 253. 255.
Kelsen 404.
Kemke 187.
van Kerckhoff 533.
Kerl 413.
Kermauner 410.
Kern 137. 140.
Kern, F. 84. 88.
Kern, J. H. 530.
Kernkamp 536. 538.
Kerschensteiner 228.
Keßler, Gerh. 164.
Keßler, Heinr. 203.
Keutgen 324 (2). 327. 329.
Kiaer 506. 507.
Kiebitz 14.
Kieckers 233.
Kieffer 269.
Kielleuthner 229.
Kienböck 410.
Kiener 270.
Kiliani 93. 97.
Killian 4. 17.
Killing 252. 255.
Kinkel 106.
Kionka 162. 166.
Kipp 3.
Kippenberg 203.
Kippenberger 45.
v. Kirchenheim 149.
Kirchner 250.
Kirchner, W. 197. 204.
Kirchner (Würzburg) 289. 292.
Kirfel 46.
Kirmess 496.
Kirpal 394.
Kirsch 461. 465.
Kirschner 183. 187.
Kirste 140.
Kirste, J. 372. 375.
Kirstein 216.
Kisch, E. H. 558.
Kisch, G. 195.
Kisch, W. 225 (2). 226. 236.
Kißkalt 173. 177.
Kissner 216.
Kitt 231. 237.
Kittel, Rud. 193 (4). 203.
Kitzinger 226.
Kjellberg 519. 522 (3).
Kjellén 519. 522.
Kjellin 512.
Kjellman 519.
Klapp 5.
Klatt 20.
Klausing 215.
Klausner 393.
Klaußner 228. 236.
Klebahn 325. 330.
v. Klebelsberg 384.
Kleberger 106.
Klebs, Gg. 153. 155.
Klee, K. 3.
Klein, Alex. 530.
Klein, Arth. 409.
Klein, B. 414.
Klein, F. (Kiel) 174.
Klein, Fel. 115. 119 (3).
Klein, Frz. 404.
Klein, G. 228. 236.
Klein, Jul. 268.
Klein, K. 271.
Klein, Pet. 182.
Klein, Salom. 406.
Klein, W. (Prag) 393. 396.
v. Kleinenberg 326. 329.
Kleinert 2.
Kleinfeller 173.
Kleinpaul 204.
Kleinschmidt, J. 8.
Kleinschmidt, O. 196.
Kleintjes 529.
Kleist 259. 260 (2). 263 (2).
Kleiweg de Zwaan 526.
Klemenc 419.
Klemensiewicz 370. 375.
Klemm 201. 204.
Klemperer, Fel. 6.
Klemperer, Gg. 5.
Klemperer, V. 233.
de Klerck 535.
af Klercker 510.
Klewitz 184.
Kliegl 281.
Klien 196.
Klieneberger, O. 184.
Klinger 185. 188.
Klinghardt 128.
Klingmüller, Fritz 125.
Klingmüller, V. 174. 177.
Klincksieck 139.
Klinke 494.
Kloeke 527.
Klose, Er. 126.
Klose, H. 83.
Klostermann, Er. 266.
Klotz 394. 396 (2).
Kluckhohn 254.
Kluge, F. 95. 97.
Kluge, M. 139.
Klumker 87.
Klute 117.
Kluth 85. 106.
Kluyver, Alb. 530.

Digitized by Google

Kluyver, J. C. 535.
Knabenhans 496.
Knack 328.
Knaffl-Lenz v. Fohnsdorf 413.
Knapp, Ch. 486.
Knapp, F. 290.
Knapp, Gg. F. 267. 271.
Knapp, L. 392.
Knapp, Mart. 444.
Knapp, P. 441.
Knappert 532.
Knar 462. 465.
Knauer 370. 375 (2).
Knauff 149.
Knauß 218.
Knecht 267.
Kneise 136.
Knell 105. 108.
Kneser 57. 61 (2) 65.
Knick 196.
Kniep 161.
Kniep, Hans 291. 292.
Knoblauch, A. 83. 88.
Knoch 139.
Knoke, K. 112.
Knoll, F. 419.
Knoop 94. 97.
Knopf, O. 164. 166.
Knopf, R. 40 (3). 46.
Knöpfelmacher 407.
Knöpfler 225.
Knoph 503.
Knopp 12.
Knorr 163. 166.
Knorr, W. 328.
Knoevenagel 153.
Koban 381.
Koebe 164. 166.
Kober 419.
Kobert 260. 263.
Koblanck 5.
Koebner 3. 324.
Kobold 176.
Koch, Alb. 254.
Koch, Alfr. 116. 119.
Koch (Groningen) 530.
Koch, Ferd. 254.
Koch, H. 165.
Koch, K. 508.
Koch, L. 153.
Koch, M. 57. 61. 64.
Koch, P. 235.
v. Koch 514. 516.
Koch-Grünberg 152.
Kocher, Alb. 452.
Kochmann 136.
Kock, E. Albin 511.
Köck 369. 374.
Kockel 195. 203.
Kocks 42.
Ködding 107.
Koffka 107.
Kofler 414.
Kögel 172. 177.
Kohfeldt 263.
Kohl, Em. 418.
Kohlbrugge 539.
Kohler 270.
Kohler, Alb. 468.
Kohler, Jos. 3.
Kohler, P. 455.
Köhler, Alb. 7.
Köhler, Aug. 161.
Köhler, K. 153.
Köhler, L. 489.
Köhler, W. 86.
Köhler, Walt. 489.
Kohlmeyer 172.
Kohlrausch, Ed. 267.
Kohlrausch, F. 418.
Kohlschütter, E. 11.
Kohlschütter, V. 450. 453. 455. 457 (2). 458.
Kohn, Alfr. 391. 395.
Kohn, G. 416.
Kohn, Mor. 418.
Kohnstamm 527.
Koht, H. 505.
Kolaczek 279.
Kolbe 262. 263.
Kölbing 176.
Kolisch 411.
Kolisko 558.
Kolkwitz 13. 19.
Kolle 83. 88.
Kölliker 195. 203.
Kollmann, Arth. 196. 204.
Kollmann, Horst 173.
Kollmann, Jul. 559.
Köllner 289.
Koellreuter 93.
Kolmer 412.
Kolmodin 516. 519.
Kolsrud 502.
Konen 253.
König, Arth. 58.
König, Ed. 40. 46.
König, Er. 233.
König, F. 214. 215. 219.
König, F. (Bern) 453.
König, Hans 43.
König, Jos. 252.
König, René 469.
König, Rob. 281.
König, Walt. 105. 107.
Königer 75.
Königs 63.
Königsberger, J. 96. 97.
Königsberger, Leo 153.
Königstein 408.
Königstein, Hans 413.
Konjetzny 174.
Könnecke 114.
Konow 325. 326. 328. 329.
Konrath 127.
Konrich 9.
Kopff 153.
Koepp 85.
Koeppe, Hans (med.) 104. 108.
Koeppe, Hans (Marburg) 217. 218.
Koeppe, L. 136.
Koppel 14.
Koppelmann 254.
Kopsch 6.
Korff, H. A. 85.
v. Korff, K. 279.
Korff-Petersen 9.
Kornemann 62. 64.
Körner, H. 135. 141.
Körner, O. 260. 263.
Kornfeld 405.
Kornfeld, S. 419.
Körnicke, M. 45. 48.
Korschelt 216. 219.
Körte, Alfr. 199. 204.
Körte, G. 351.
Korteweg 527.
Koschaker 193. 194 (2). 203.
Koschier 558.
Koss 395.
Kossel, Albr. 149. 154.
Kossel, H. 149. 154.
Kossinna 12. 16.
Koßler 371.
Kossmat 198. 204.
Koster 533. 536.
Köster, Alb. 197. 204 (2).
Köster, Gg. 196. 204.
Köstler 404.
Koestler 456.
Köthner 14.
Kottler 419.
Kottmann 452.
Kottmeier 19.
Koetz 116.
Kötzschke 200. 204.
Kouwer 537. 540.
Kovács 407.
Kowalewski, Arn. 186.
Kowalewski, Gerh. 394.
Krabbe, H. 532.

Digitized by Google

Krabbo 339.
Krafft 153.
Kraft, V. 419.
Krag 291.
v. Kralik 419.
v. Krälitz-Greifenhorst 417.
Kramer 194.
Kramer, Frz. 8.
Krämer, F. J. L. 538.
Krämer, R. 414.
Kranenburg 524.
Kraepelin 227. 237. 238.
Kraske 93. 98 (2).
Krasser 395.
Kratschmer 408.
Kratter 370 (2). 375.
Krauel 3.
Kraus, A. 87. 88.
Kraus, Alfr. 392.
Kraus, F. 4. 17.
Kraus, H. 194.
Kraus, Osk. 394. 396.
v. Kraus 231. 236.
Krause, E. H. L. 271.
Krause, Fed. 5.
Krause, P. 42. 47.
Krause, Rud. 5.
Krauske 185. 188.
Krauss 325. 328 (2).
Krebs 92.
Krebs, Norb. 86. 88.
Krehl 149. 154.
Kreibich 391. 396.
Kreibig 417.
Kreidl 407.
Kreis 444. 445.
Kremann 373.
Kren 412.
Krenkel 202.
Kreß 226.
Kresteff 469.
Kretschmar 381.
Kretschmayr 417.
Kretschmer 13.
Kretschmer, E. 279.
Kretschmer, P. 415. 421 (2).
Kretz 271.
Kretz, R. 408.
Kretzschmar 10. 17.
Kreusler 48 (2).
Kreuter 75.
Kreutz 271.
Kreutzfeldt 128.
v. Kries 91. 93 (2). 98.
Krigar-Menzel 13.
Kristensen 532.
Kristiansen 506.
Kroll, W. 62. 64.
Kromayer 198. 204.
Kroemer, P. 352.
Kroner 95.
Krönig 351.
Kroyer 232.
Krückmann, Em. 4. 17.
Krückmann, P. 251.
Krüger, Em. 19. 20.
Krüger, F. 326. 329.
Krueger, Fel. 199. 204.
Krüger, G. 103. 108.
Krüger, Hugo 251. 254.
Krüger, P. 41.
Krüger, P. (Leipz.) 194.
Krumbeck 77.
Krummacher 253.
Krus 381. 385 (2).
Kruse 195. 203.
Kruyt 540.
v. Kryger 75.
Kryspin 370.
Kubart 374.
Kubitschek 416. 421 (2).
Kübler, B. 74.
Küchler, F. 266.
Küchler, Walt. 290. 292.
Kuenen, J. P. 535.
Kuenen, W. A. 526.
Kuffler 104.
Kühl 351.
Kühl, W. 328.
Kühler 524 (2).
Kuhn, E. 231. 236.
Kuhn, F. 64.
Kuhn, Ph. 268. 272.
Kühn, 15.
Kühn, A. 261.
Kühn, Alfr. 335.
Kühnemann 62. 65.
Kuhnert 128.
Kühnert 418.
Kuhnt 42. 47.
Kuhr 202, 203.
Kuiper 524. 526.
Kükenthal 11. 17.
Kukula, Corn. (Graz) 373. 375.
Kukula, R. (Prag) 395.
Kulisch 381.
Kümmel 150. 154.
Kümmell 262. 263.
Kümmell, Rich. 75.
Kummer, E. 469. 473.
v. Künnsberg 149.
Künstle 92. 97.
Kuntze 14.
Küntzel 84. 88.
Kunz 450 (3). 458 (2).
Kunze, J. 125.
Künzler 454. 456 (2).
Kupelwieser 235.
Küpferle 94.
Küppers 46. 47.
Kurth 454.
Kusel 329.
Küster 254.
Küster, E. 45.
Küster, F. 196. 204.
Küster, H. 61.
Küstner, K. F. 44. 47.
Küstner, O. 57. 59 (2). 65.
Kutscher, Arth. 233.
Kutscher, F. 215.
Küttner 59. 65.
Kutzner 46.
Kuylenstierna 513.
Kylin 521.
Kyrle, Gg. 419.
Kyrle, Jos. 408.

L.

Laache 503.
Laar 45.
Labes 328.
Labhardt 441. 445.
de Labriolle 463. 465.
Lach 419.
Lackner 182. 187.
Lacombe 476. 479. 480 (2).
Ladame 469.
Ladenburg 63.
Lagercrantz 508.
Lagerfeldt 177.
Lagerheim 514. 516.
Lagerroth 512.
Laehr 6.
Laméris 537. 540.
Lamm, K. O. 517.
Lamm, Mart. 519. 522.
Lammasch 404.
Lamp 380. 381.
Lampa, A. 393. 396.
Lampa, S. M. 519.
Lampert 462. 465.
Landau, Eber 452.
Landau, Edm. 116. 119.
Landau, Leop. 5.
Landauer 270. 271.
Landesberger 405.

Digitized by Google

Landmann 442.
Landois 61.
Landolt 268.
Landry 481. 482.
Landsberg 41.
Landsberger 63.
Landsteiner 407.
Lane 16.
Lang, Alb. 266(3).
Lang, Aug. 134.
Lang, L. 282.
Lang, R. 281.
v. Lang 414.
Lange, F., 227. 237.
Lange, Hieron. 196.
v. Lange, Konr. 277. 279 (2). 282.
Lange, W. 114. 118.
de Lange 540.
Langen 126.
de Langen-Wendels 462. 465.
Langer 392. 396.
Langhans, V. 395.
Langheineken 134.
Langstein 7.
Lanz, O. 525. 528.
Laqueur, R. 106. 108.
Lardschneider 385.
Lardy 469.
Larguier 477. 478.
Larsen, A. B. 505.
Larsson 511.
Lasch 329.
Laß 3.
Lasson 351.
Lastig 134.
Latzko 409.
Laube 393.
Laubenheimer 150.
Lauber 412.
Laubert 63.
v. Laue 86. 88.
Laum 85.
v. Laun 404.
Lauscher 41. 47.
Lauterbach 59.
Lauterburg, Mor. 450. 457.
Lauterburg, Walt. 451.
Laew 235.
Laewen 196.
Layer 370.
Lazar 414.
Lazarus, A. 6.
Lazarus, P. 7.
Leander 508.
Lebedinsky 444.
Leber, Alfr. 114.
Le Blanc 198. 204.
Leche 514 (2). 516.
Lecher 415. 421.
Leclère 454.
Le Coultre 485.
Ledderhose 268.
Lederer 152.
Leegaard 503.
van Leersum, E. C. 533.
van der Leeuw 529.
van Leeuwen, J. A. C. 536.
Lefftz 271.
Le Grand Roy 486. 488.
Legras 462. 465.
Lehmann, E. 281. 282.
Lehmann, Frz. 116.
Lehmann, H. 493.
Lehmann, Heinr. 267. 271.
Lehmann, J. Edv. 509.
Lehmann, K. 351.
Lehmann, K. Bernh. 288. 292 (2).
Lehmann, Kurt 19. 20.
Lehmann, M. 115. 118.
Lehmann, P. 202.
Lehmann, P. (München) 233.
Lehmann, R. 252.
Lehmann, Walt. 233.
Lehmann-Haupt 384.
Lehner 403.
Lehnerdt 136.
Leidler 414.
Leiner 412.
Leipoldt 193. 203.
Leischner 412.
Leist 113.
Leitmeier 419.
Leitschuh 463. 465.
Leitzmann 164.
Lelewer 405.
Lemme 148. 154.
Lemmermann 18. 19. 20.
de Lemos 507.
Lenard 153. 154. 155.
Lendner 472.
Lenel, O. 92.
Lenel, P. 113.
Lenhoff 405.
Lenk 76. 78.
Lent 74.
v. Lentner 382.
Lenz, A. 370. 374.
Lenz, Gg. 61.
Lenz, M. 329.
Lenz, Osk. 393.
Lenz, W. (München) 235.
Leo 42. 47.
Leonhard, Frz. 214.
Leonhard, Rud. 58.
Leonhard, Rud. (München) 227.
Leopold 532.
Lerch 233.
v. Lerch 384.
Lercher 381.
Lerperger 414.
Leser, H. 77.
Leß 13. 19.
Lesser, A. 60. 65.
Lesser, Edm. 351.
v. Lesser 196. 204.
Lessiak 394. 396.
Lessing 454.
Letsch 496.
v. Leube 288.
Leuchs 235.
Leuchs, H. 14. 17.
Leumann 269.
Leupold 289.
Leuze 139.
Leviné 154.
Levinsohn 7.
Levison 45. 47.
Levy, E. 3.
Levy, E. (Straßbg.) 268.
Levy, Em. 351.
Levy, H. 152.
Lewald 82.
Lewandowsky, Fel. 441. 445.
Lewandowsky, 351.
Lewin 6.
Lewinsky 420.
Lexer, Er. 162. 166.
Lexer, K. 230.
Ley 253.
v. d. Leyen 232.
v. d. Leyen, Alfr. 11.
Leyh 64.
Lezius 182.
v. Lichtenberg 269.
Lichtenstein 196.
Lichtheim 183.
Lichtwitz 114.
Lickteig 268, 272.
Lidén 508.
Lidzbarski 116. 118.
Lie, H. 508.
Liebenam 164.
Liebich 152.
v. Liebig 106.
Liebisch 9. 17.
Lieblein, V. 392.
Liebmann 491.
Liefmann 92.
Liepmann, Hugo 5.
Liepmann, Mor. 172 (2). 173.
Liepmann, W. 7.

Digitized by Google

Lieske 153.
Liesker 462.
Liestöl 505.
Lietzmann 161. 166.
Lifschitz, F. 451.
Lifschitz, J. 495.
Ligtenberg 539.
Lilienfeld 201.
v. Lilienthal, K. 149.
v. Lilienthal, R. 252. 255.
Liljegren 512.
Liljeqvist 511.
Liljeström 515.
Linck 163. 166.
Linck, Alfr. 184.
Lindahl 518. 521 (2).
Lindau 13.
Lindblom, A. 516.
Lindblom, Chr. J. 517.
Lindeboom 529.
Lindemann, Ferd. 234. 236.
Lindemann, W. 136.
Linder 381. 385.
Linderholm 517 (2).
Lindig 94.
Lindl 232.
Lindner, B. 199.
Lindner, D. 414.
Lindner, K. 414.
Lindner, Th. 136.
Lindqvist, A. M. 512.
Lindqvist, S. 516.
Lindroth 508.
Lindskog 511.
Linke, Frz. 86. 88.
Linke, P. 165.
Linsbauer 373. 375.
Linser 279. 282.
te Lintum 539.
Linzenmeier 174.
Lippert, G. 405.
Lippich, F. 392.
Lippmann 9.
Lippmann, Ed. 414.
Lippold 233.
Lipps, F. 489. 492. 493. 496. 497.
Lipschütz, A. 453.
Lipschütz, B. 413.
Lipsius, F. 202.
Lipsius, H. 197. 204.
Lissauer 184.
List 271.
v. Liszt 3.
v. Liszt, Ed. 370.
Litten 182.
Littmann 44. 47.
Litzmann 44. 47.
Lizell 517.
Ljungdahl 510.
Ljungholm 515.
Lobenhoffer 289.
Lobstein 266.
Loch 77.
Löchen 505.
Lochte 114. 118.
Lockemann 14.
Lode 382. 384. 385.
Löffler 254.
Löffler, Alex. 404.
Löffler, W. 442.
Löfstedt 511.
van Loghem 526.
Logoz 468.
Löhe 9.
Löhlein 126.
Löhlein, M. 215. 219.
Lohmann, E. 262.
Lohmann, H. 324. 325. 327. 330.
Lohmann, W. 229.
Löhner 371.
Löhr, Jos. 58.
Löhr, M. 181. 182 (2). 187.
Lombard, Alfr. 486 (2).
Lombard, Em. 476.
Lombriser 464.
Lommatzsch, E. 127. 129.
Lommatzsch, Erh. 15.
Lommel, Fel. 162. 166.
Lommel, H. 85. 88.
Lönborg 508.
Löndahl 513.
Löning, Edg. 134.
Löning, F. 216.
Löning, K. 136.
Loofs 133. 140 (2).
van Loon 538.
Loos 84. 88.
Loos, J. 382. 385.
Loos, Rud. 409.
Looser 492.
Lorentz 535.
Lorenz 86. 88.
Lorenz, A. 407. 421.
Lorenz, Hans 410.
Lorenz, Heinr. 370. 375.
Löschmann 64.
Loserth 372.
Löseth 505. 506.
Lotheißen 409.
Lotmar, Ph. 451. 458.
Lotsch 8.
Lötsch 87.
Lotz, W. 74. 77.
Lotz, Walt. 226. 236.
de Louter 537.
Lovén 512.
Löw 235.
Löwe, Aug. 203.
Löwe, H. 16.
Löwe, Siegfr. 114.
Löwenfeld 226.
Löwenstein, A. 393.
Löwenstein, E. 413.
Löwenthal 477. 482.
Löwi 370. 375.
Löwit 382. 385.
Löwy, A. 6.
Löwy, Alfr. 96.
Löwy, Eman. 416.
Löwy, Jul. 393.
Lubarsch 4. 17.
Lübosch 289.
Luchs 75. 78.
Luckner 64.
Lucksch 392.
Luedecke 63. 65.
Luedecke, C. 63. 65.
Lüdeling 18.
Lüdemann 450. 457.
Lüders 10. 17.
Lüdin 442.
Lüdke 289.
Ludloff 83. 88.
Lüdtke 177.
Ludwich 184.
Ludwig, Aug. 165.
Ludwig, Eug. 441.
Ludwig, F. 270.
Ludwig, Ho. 411.
Luft 16.
Lugeon 476. 479. 480. 481. 482 (2).
Lühr 87.
Luick 415. 421.
Luithlen 411.
Lukas 251.
Lukas, G. 420.
Lummer 62. 65.
Lundberg, J. 517.
Lundborg 515.
Lundborg, H. B. 518.
Lundegardh 513.
Lundqvist, M. W. 516.
Lundstedt 517.
Lundström, V. 508.
v. Luschan 11.
Lüscher 452. 458.
Lust 150.
Lüterbacher 456.
Lütgert 133. 140.
Luther 128.
Lüthgen 46.
Lüttge 2.
Lutz 118.

Digitized by Google

Lutz, W. 442.
Lux 251.
Luxenburger 229.

M.

Maas 64.
Maas, P. 14.
Maaß 216. 218.
Mac Callum 420.
Machatschek 394. 396.
Mache 418.
Mack 394.
de Maday 485. 487.
Madelung, Erw. 117.
Madelung, O.W. 267. 272.
Madelung, Walt. 97.
Magnus, Alfr. 281.
Magnus, Gg. 216.
Magnus, R. 537. 540.
Magnus, Werner 14. 19.
Magnus-Alsleben 289.
Magnus-Levy 7.
Magon 254.
Mahaim 478. 482.
Mahling 2 (3). 16.
Mai 455.
Maier, F. 267.
Maier, H. 491.
Maier, Heinr. 151.
Maillard 479. 481.
Maillefer 480.
v. Malaisé 229.
Malche 470.
Malfatti 383.
Mallet 559.
Mally 374.
Malmgren 509 (2). 510.
Manas 395.
Manasse 268. 272.
Mandel 172. 177. 259.
Mandl 409.
Mangold 94.
Manigk 181. 182 (2). 187.
Mann, F. 173.
Mann, L. 60.
Mannaberg 409.
Mannheim 45.
Mannich 116.
Mannkopff 352.
Mannoury 527.
Mannstaedt 45.
Manser 462. 465.
Mantler 420.
Marbe 290. 292 (2).
Marburg 408.
Marc 352.
March 384.
Marchand 195. 203.
Marck 64.
v. Marck 126.
Marcks 231. 236.
Marckwald, E. 271.
Marckwald, W. 13. 17.
Marcus 229.
Marcuse 13.
Marcusen 451.
Marek 384.
Maresch 408.
Margreiter 385.
Marguliés 392.
Marquardt, Gg. 64.
Marquardt, Jul. 56.
Marquart 12. 17.
Marschall v. Bieberstein 281.
Marschik 413.
Marstrander 505.
Marstrander P. 503.
Martens, Frz. 13.
Martens, J. 203.
Martens, M. 7.
Marti 450. 454. 457.
Martienssen 176.
Martin, Alfr. (Genf) 468.
Martin, Aug. 126.
Martin, Ed. 8.
Martin, K. 535. 536.
Martin, P. 103. 105 (2). 108.
Martin, R. 234. 236. 237.
Martin, V. 470.
Martin, W. 534.
Martin, William 468.
Martin-du Pan 470.
v. Martin 85.
Martinak 373. 375.
Martinet 480.
Martini 200.
Martiny 138. 141.
v. Martitz 3.
Martius, F. 260. 263 (2).
Martius, Götz 175. 177 (2).
Marx, Er. 201.
Marx, F. 44. 47.
Marx, H. 150.
Maschke 173.
Massini 441.
Mataja 404.
Materna 371.
Mathes, P. 382. 385 (2).
Mathias 267.
Mattauschek 412.
Matthes, H. 270. 271.
Matthes, M. 183. 187.
Matthey 443.
Matthies 444. 445.
Matti 452.
Mattsson 519.
Matzenauer 371. 375.
Mauczka 390.
Mauderli 445.
Maurenbrecher 233.
Maurer, A. 478.
Maurer, F. 162. 166 (2).
Maurer, L. 281.
Mausbach 250.
Mausser 234.
Mauthner 558.
Mautner 395.
Maximilian, Herzog zu Sachsen 462.
May 228. 236 (2).
Mayer, Aug. 233.
Mayer, Aug. (Tübingen) 279. 282.
Mayer, Aug. (Wien) 419.
Mayer, E. (Würzb.) 287. 288 (2).
Mayer, Em. Walt. 266.
Mayer, F. 86.
Mayer, H. 225.
Mayer, Jul. 92. 97.
Mayer, K. 382. 385.
Mayer, O. (Leipzig) 194. 203.
Mayer, O. (Wien) 412.
Mayer, Th. 419.
Mayerhofer 413.
Mayer-Homberg 104.
Mayer-Reinach 176.
Mayne 454. 456. 457. 458.
Mayor, Alb. 469. 473.
Mayor, B. 479. 480.
v. Mayr, Gg. 226. 236.
v. Mayr, Rob. 390.
Mayr, Jos. 230. 237.
Mayr, K. 352.
Mayr, Mich. 384.
Mayrhofer 382. 385.
Mealy 520.
Meckenstock 485.
Mecking 172. 175 (2). 177 (2).
Meder 230.
Medschid 139.
van der Meer 85.
Meerwein 46.
Meeser 154.
de Meester 531

Digitized by Google

Mégevand 468. 469. 473.
Mehler 528.
Mehlis 95.
Mehmed Ali 218.
Meier, John. 95.
Meier, M. 233.
Meigen 96.
de Meijere 527.
Meijers 532.
Meinardus 250. 252. 253. 255.
Meinecke 10. 16.
Meinertz 251.
Meinhof 325. 326. 329.
Meinhold 40.
Meinong v. Handschuchsheim 372. 375 (2).
Meisenheimer, J. 199.
Meisenheimer, Jak. 127. 129.
Meisner 8.
Meißner, B. 62. 64.
Meißner, K. W. 496.
Meißner, R. 61.
Meißner, Rud. 44. 47.
Meister 252. 255.
Meister, K. 186. 188.
Meixner 412.
Melchior 61.
Melin 521.
Mell 373.
Mellander 517.
v. Mélle 324. 327.
Meller 382. 385.
Mellet 476. 479. 480 (2). 481.
Mendelssohn-Bartholdy 288.
Mendes da Costa 525. 528 (2).
Mendes de Leon 526.
Menge, K. 149. 154.
Menge-Glückert 202.
Menger, J. 385.
Menger, K. 404.
Menghin 418.
Mensing 176.
Mentha 485 (3).
Mentz, Gg. 164.
Menzel 176.
Menzel, A. 404.
Menzer 137. 140.
Mercanton 481. 482.
Mercier, A. 476 (3).
Mercier, Alfr. 471.
Mercier, Henri 471.
Meringer 372. 375.
Merk 93. 267.
Merk, L. 382. 385.
Merkel, F. 113. 118.
Merkel, H. 228. 237.
Merkel, P. 125.
Merkel, Rud. 92.
Merker 201.
Merkle 287. 292.
Mertens, Frz. 414.
Merton 153.
Merz 12.
Mesk 373. 375.
Messer 106. 108.
Messerer 227.
Messerschmidt 269.
v. Mettenheim 83. 88.
Mettlich 254.
Metzdorf 63.
Metzner 440. 444.
Meumann (Genf) 468.
Meurer 288.
Meursing 526.
Meves 174.
Mewaldt 127. 129.
Meyboom 529.
v. Meyenburg 491.
Meyer, A. 16.
Meyer, A. (Zürich) 490.
Meyer, Arn. 489.
Meyer, Arn. Osk. 176. 177.
Meyer, Arth. 150.
Meyer, Arth. (Marburg) 216. 219.
Meyer, E. 181. 183. 187.
Meyer, Ed. (Berlin) 9. 16.
Meyer, Edg. 495. 496.
Meyer, Edm. V. 6.
Meyer, Er. 268. 272.
Meyer, Eug. Erw. 12.
Meyer, F. 7.
Meyer, Frz. 185. 187.
Meyer, Gg. 96. 97.
Meyer, Gottfr. 133.
Meyer, H. 140.
Meyer, Hans 174. 177.
Meyer, Hans (Leipz.) 199.
Meyer, Hans (München) 233.
Meyer, Hans (Prag) 393. 396.
Meyer, Hans Horst 403. 406. 420.
Meyer, Herb, 113.
Meyer, J. 112. 118.
Meyer, Jul. 63.
Meyer, K. 393.
Meyer, Kuno 11. 17.
Meyer, Kurt 235.
Meyer, L. F. 8.
Meyer, Osk. Er. 64.
Meyer, P. 215.
Meyer, P. M. 3.
Meyer, R. Jos. 13.
Meyer, Steph. 417.
Meyer, W. 187.
Meyer, W. (Bern) 457.
Meyer-Benfey 329.
Meyer-Lübke 44. 47.
Meyer v. Knonau 492. 497.
Meyer-Rüegg 491.
Meyer-Steineg 162.
Meyer-Wirz 491.
Meyerhof 174.
Meyers 525.
Meyerstein 269.
Meylan 478.
Mez, Adam 559.
Mez, K. 185. 188.
Mezger 278.
Michael, Wolfg. 95.
Michaelis, L. 7.
Michaelis, M. 6.
Michaelsen 325. 330.
Michaud, Eug. 454.
Michaud, L. 477. 482.
Michel, Andr. 289. 292.
Michel, K. 289.
Michel, Leo 461. 463 (2).
Michelet 502.
Michelitsch 369. 374.
Michels 163. 166.
Michels, Rob. 442. 445.
Midttun 506.
Mie 137. 141 (2).
Miehe 19. 20.
Mierau 139.
Milch 62. 65.
Milhaud 468. 471.
Milkau 64.
Miller, John 279.
Miller, O. 64.
Milliet 451.
Millioud 476. 478.
Milosla vich 414.
Minkowski 59. 65.
Minkowski, M. 491.
Mirbt 112 (3). 118.
Mirimanoff 473.
Misch 117. 118.
v. Mises, L. 405.
Mitius 77.

Digitized by Google

Mitscherlich, Alfr. 185. 188.
Mitscherlich, W. 59. 64.
Mittag-Löffler 514.
Mitteis 194. 203.
Mittermaier 103 (3).
Mittwoch 127.
Mobbs 471.
Moberg, C. Axel 511.
Möbius 86. 88.
Mocker 382.
Modderman 531.
Mogk 199. 204.
Mohr E. 153.
Mohr, Leo 135. 140.
Mohr, O. L. 504 (2).
Moldovan 414.
Molengraaff 537.
Moeli 5.
Molisch 415. 421.
Molitor 252.
Moll 173.
Moll, J. W. 531.
Moll, L. 412.
Moll, W. J. H. 540.
v. Moellendorff 126.
Möller, Gg. 15.
Möller, Jos. 406.
Möller, K. E. W. 511.
v. Möller, E. 3.
Möllers 269.
Mollier 225. 227 (2). 236.
Mollison 60.
Molster 525.
Mölter 231.
Mombert 92.
v. Monakow, K. 491. 496 (2).
v. Monakow P., 230.
Mönckeberg 268. 271.
Mönnichmeyer 332.
Monnier, Ed. 491.
Monrad-Krohn 504.
Montagne 462. 465.
Montet 467. 470.
de Montet 478.
Moral 261.
Morawitz 125. 126 (2). 129.
Morel, E. 485 (3). 487.
Morf, H. 9. 16.
Morgenroth 5.
Morgenstern 395.
Morgenstierne, 502 (2). 503 (2).
Morgenstierne Gg. 505.
Morgenthaler 453.
Moriaud 467. 468 (2).
Morin 505.
Mörner, A. M. 512.
Mörner, M. 517.
Moro 150. 154.
Morsbach 115. 118.
Mortensen, J. M. 512. 519.
Moser 231. 237.
Moser, Christ. 455. 458.
Moser, Frz. 420.
Moser, P. 411.
Mosse 182.
Moßler 418.
Most 60.
Mowinckel 502.
Mras 418.
Much, Rud. 415. 421.
Mucha 412.
Muckermann 153.
Muckle 152.
Mügge 115. 119.
Muhieddin 202.
Mühlbach 203.
v. d. Mühll 442. 445.
Mulder, E. 539.
Mulder, M. E. 529.
Mulert 172.
Muller, Ch. 468.
Muller, J. J. A. 540.
Muller, J. W. 534.
Müller, B. 85.
Müller, C. 48.
Müller, Ed. 215.
Müller, Ernst 153.
Müller, Eug. 266.
Müller, F. 279.
Müller, Frz. (Berlin) 7.
Müller, Frz. (Graz) 558.
Müller, F. W. K. 11.
Müller, Gg. El. 115. 118.
Müller, H. 490.
Müller, J. (Halle) 139.
Müller, J. Osw. 46.
Müller, Jos. 380. 385.
Müller, K. (Erlangen) 74. 77.
Müller, Kurt 117.
Müller, Leop. 411.
Müller, L. Rob. 289. 292.
Müller, M. 231.
Müller, O. 352.
Müller, O. (Kiel) 172.
Müller, Osk. 453.
Müller, Otfr. 278. 282.
Müller, P. Th. 371.
Müller, Rud. (Graz) 371.
Müller, Rud. (Wien) 413.
Müller, W. (Greifswald) 127. 129.
Müller, W. (Rostock) 260. 263 (3).
v. Müller, Alb. 412.
v. Müller, F. 227. 237 (3).
v. Müller, K. 277. 282.
v. Müller, K. Alex. 232.
Müller-Erzbach 182.
Müller-Heß 454. 458.
Mulzer 269.
Mumm 176.
Muncker 231. 236.
Munier-Jolain 479.
de Munnynck 463. 465.
Münscher 253. 255.
Münzer, Egm. 392.
Münzer, F. 185. 188.
Murbeck 513.
Muret, E. 470. 478.
Muret, M. 477.
Murko 199. 204 (2).
Musil 403.
Mustafa Hamid 96.
Muth 85.
Mutschmann, H. 85.
Mutzner 490.
v. Myrbach-Rheinfeld 382.
v. Mzik 419.

N.

Naber 537.
Nabholz 494.
Nabl 418.
Nachmanson 519.
Nachtigall, R. 373. 375.
Nacken 127.
Nadler 463. 465.
Naef 495.
Naef, A. 478. 482. 486.
Nagel, W. 5.
Naegeli 342. 491. 496.
Nager 491.
Nägeli, O. 452.
Nagl 418.
Naegle 389. 390. 395.

Digitized by Google

Nagler 92.
Naendrup 251.
Nansen 506.
Narath 149.
Narbel, M. 478.
Naetebus 16.
Nathan, E. 84.
Nathan-Vitalis 85.
Nathanson 419.
Natorp 216. 218.
Naumann, E. Chr. L. 513.
Naumann, G. 266.
Naumann, H. 270.
Naumann, K. 165.
Naumann, O. 17.
Naunyn 268.
Naville, Ed. 470.
Naville, Fr. 470.
Nawiasky 226.
Nebesky 383.
Neckel 152.
Nedwed 374.
Neesen 12.
Neeser 481.
Nef 443.
v. Negelein 186.
Nehm 48.
Neißer, M. 83. 88.
Nelle 250.
Nelson 117.
Nelson, A. H. 521.
Nelson, H. M. O. 511.
Nepper 464.
Nerander 511.
Neresheimer 418.
Nernst 10. 17.
van Nes 532.
Nestler 394.
Neu 150.
Neubauer, H. 48.
Neubauer, O. 229.
Neubecker 154.
Neuberg 13. 19.
Neubert 202.
Neuburg 77.
Neuburger 407.
Neudecker 290.
Neuendorff 176.
Neugebauer 87.
Neuhaus 16.
Neumann 19.
Neumann, E. (Marburg) 217. 218.
Neumann, E. (Königsberg) 352.
Neumann, Fritz 151. 154.
Neumann, Heinr. 410.
Neumann, J. 325.
Neumann, Jul. 409.
Neumann, K. 151. 154.
Neumann, L. 91. 96 (2). 97.
Neumann, Rud. O. 42. 47.
Neumann, W. 412.
Neumann, W. Ant. 403.
Neumayer, Hans 228. 237.
Neumayer, L. 228.
Neumeyer 226.
Neurath 152.
Neurath, R. 412
Neurdenburg 530.
Neuß 41.
Neuwiem 59.
Nevinny 382. 385.
Nicod 478.
Nicolai, Gg. F. 7.
Nicolaier 7.
Nicolaysen, J. 504.
Nicolaysen, L. 504.
Nicole 470.
Niebergall 148. 153.
Niedenzu 56 (2).
Niedermann 442. 445. 485.
Niedermeyer 117.
Niedner 161 (3).
Nielsen, Konr. 505.
Niemann 8.
Niemeyer 172. 177.
Niermeyer 538. 540.
Nierstrasz 539. 540.
Nieschmidt 117.
v. Nießl-Mayendorf 196.
Niethammer 414.
Nieuwenhuis, A. W. 534.
Nieuwenhuis, Domela 529.
Niggli 281.
Niggli, B. 454. 456.
Nijhoff 530.
Nijland 539. 540.
Nikel 58. 64.
Nilsson 509. 511 (2).
Nilsson, J. Alb. 512.
Nilsson-Ehle 513.
Nippe 75.
Nippold 352.
Nissen 176.
Nißl 227. 238.
Nissle 94.
Noack 19. 20.
Noack, F. 10. 17.
Nobel 118.
Nobl 409.
Nöggerath 94. 98.
Nohl 165.
Nöldeke 270.
Noldin 380.
Nolen 533. 536 (2).
Nolens 525.
Noll 162.
Nolte 262.
Nonnenbruch 289.
v. Noorden 83.
Noordtzij 536.
Norden, Ed. 10. 16.
Norden, Walt. 13.
Nordenskjöld 507. 508.
Nordenson 521.
Nordhausen 217.
Noreen 518.
Noreen, E. 520.
Norin 515.
Norlind 512.
Norlind, G. A. 512.
Nörlund 513.
Nöther 76. 78.
v. Notthafft 228.
Novak 414.
Nowack 266.
Noyer 453. 458.
Nußbaum, Arth. 4.
Nußbaum, F. 456.
Nußbaumer 291.
Nußberger 443.
Nylén 518.
Nyman 512.

O.

Oberhummer 403. 414. 415. 421.
Oberländer-Rittershaus 494.
Obermayer 407.
Oberndorfer 228.
Oberst, A. 94.
Oberst, Maxim. 135.
Obersteiner 407. 421.
Obrist-Jenicke 280.
Obst, Gg. 59.
Oechsli 493. 497.
Oden 48.
Odén 521.
Odencrants 521.
Odhner 506.
Oehl 463. 465.
Oehlerl, J. 94.
Oehler, R. 46.
Ohmann 351.
Oehme 114.
Oldenberg, H. 115. 118.
Oldenberg, K. 113. 118 (2).

Digitized by Google

Oldenburg 18.
de Olea 234.
Oliva 464.
Olivier 478.
Oeller 75. 77.
Olow 510.
Olpp 279.
Olschki 152.
Olsen 506.
Olsen, M. 505.
v. Olshausen 443.
Olson 511.
Olt 105. 108.
Oltmanns 96. 97.
Oltramare, Hug. 469. 473.
Oltramare, P. 468. 470.
Oncken, H. 151. 154.
Oort 533.
Opet 173.
Opitz 93. 98 (2).
Oppenheim, A. S. 533.
Oppenheim, Alb. 413.
Oppenheim, Mor. 410.
Oppenheim, Sam. 416.
Oppenheimer 14.
Oppermann 539. 540.
Oppikofer 441.
Orbink 536.
Ording 502.
Ording, H. 503.
v. Orelli 489.
Orgler 9.
Ornstein 540.
Örtegren 515.
Orth, J. 4. 17.
Oertmann 113.
v. Ortner 406. 421.
Osann 96. 97.
Osbahr 325. 328.
Oeschey 195.
Oseen 520.
Oser 496.
Oss, 540.
van Oss 528.
Östergren 519.
Oesterle 342.
Osterrath 112.
Österreich 280.
Ostmann 215.
Oestreich, K. 539.
Oestreich, R. 6.
Ostwald 201.
Oswald, A. 491.
Oterdahl 513.
Oetker 288.
Ott 254.
Ott, Ch. 485.
Ott, Ed. 559.
Otten 229.
v. Ottenthal 415. 421.
v. Oettingen 199.
Oettinger 61.
Otto, P. 46.
Otto, Rud. 214.
Otto, Walt. 232. 236.
Otto, Walt. (Frankf.) 84. 88.
van Oven 529.
v. Overbeck 462. 465.
Overton 510.
Ovink 538.
Öyen 506.

P.

Paal 198. 204.
Paasche 505.
Paczkowski 15.
Pagenstecher, H. 269.
Pagenstecher, M. 82 (3).
Pagenstecher, Rud. 262. 263 (2).
Pal 407.
Palgen 218.
Palla 373.
Palm 515.
Palmgren 515.
Palmström 506.
Paltauf 406. 421.
Panconcelli-Calzia 326. 329.
Paneth 419.
Pangerl 381. 385.
Pannekoek 528. 536.
Panza de Maria 479.
Panzer 84 (2). 82. 88.
Panzer, Th. 411.
Papadaki 470.
Pape 87.
Pappenheim, M. 172. 177.
Pappenheim (Wien) 414.
Parentin 420.
Pareto 476. 478.
Paris 481.
Paris, James 485. 487.
Pariselle 15.
Parnas 269.
Partsch, C. 60. 65.
Partsch, Jos. 92.
Partsch, Jos. (Leipzig) 198. 204.
Paschen 281. 282.
Pascher 394.
Paschkis, H. 408.
Paschkis, Rud. 413.
Paschoud 480.
Passow 4. 17.
Passow, R. 173. 177.
v. Pastor 383. 385.
Paszkowski 15. 17.
Patzak 63.
Patzig 87.
Paufler 96.
Paul, C. 193.
Paul, H. 231.
Paul, Th. 234. 237.
Pauli, Ed. 165.
Pauli, G. 329.
Pauli, R. 233.
Pauli, W. 407.
Pauly, A. 328.
Pauly, H. 291.
Pawlikowsky 420.
Pax, F. 61. 65 (2).
Pax, F. A. 63.
Payr 193. 195 (2). 203.
Peckert 279. 282.
v. Peham 410.
Peiper 126. 129.
Peiser 186.
Peisker 374 (2).
Pekelharing 537. 540.
Pel, P. K. 525.
Pelet 479. 480. 481. 482 (2).
Pelikan 393. 396.
Pels-Leusden 126. 129.
Peltzer 19.
Pelz 352.
Penck 9. 17 (2).
Penzoldt 74. 78.
Peppler 107.
Perels, E. 14.
Perels, Kurt 325. 327.
Perels, L. 149.
Perger 395.
Pernice 125. 127. 129 (2).
Perret 478.
Perrier, Ch. 470.
Perrier (Phys.) 479. 480 481. 482.
Perrin 485.
Perriraz 476.
Perron 153. 154. 155.
Persson, A. W. 512.
Persson, P. 518. 522.
Perthes 278. 282.
Pescheck 64.
Pesta 420.
Pestalozzi 494.
Pet 529.
Petander 515.
Peter, Alb. 115. 119.
Peter, Berth. 325.
Peter, K. 126. 129.
Peterka 391.
Peters, Alb. 260. 263.
Peters, F. 391.
Peters, Hub. 407.
Peters, O. 118.
Peters, W. 290.
Peters, W. E. 202.

Digitized by Google

Petersen, Hans 150.
Petersen, Jul. 84. 88.
af Petersens 514.
Petersson, J. K. H. 512.
Petrén E. G. 518.
Petrén, E. O. S. 511.
Petrén, K. A. 510.
Petrina 391.
Petrini 519.
Petry 371.
Pettersen 507.
Petterson 518. 521.
Pettersson 508.
Peyer 496.
Pfaff, Ivo 370. 374.
Pfaff, W. 195.
Pfänder 232.
Pfannenstill 509.
Pfanner 383.
Pfannmüller 351.
Pfau 280.
v. Pfaundler 227. 237.
v. Pfaundler, Leop. 372.
Pfeffer 197. 204 (2).
Pfeffer, Gg. 330.
Pfeifer, B. 136.
Pfeiffer, F. 153.
Pfeifer, F. W. 291.
Pfeiffer, H. 371.
Pfeiffer, P. 262. 263.
Pfeiffer, R. 59. 65.
Pfeiffer, Th. 62. 65.
Pfeiffer, W. (Frankfurt) 84.
Pfeiffer, W. (Gießen) 103. 105 (2). 108.
Pfeilschifter 225. 236.
Pfennigsdorf 41. 47.
Pfenninger 490.
Pfersdorff 268.
Pfister 218.
Pfitzner 107.
Pflüger, Alex. 45.
Pflüger, Heinr. 41.
v. d. Pfordten, H. 232.
v. d. Pfordten, O. 352.
Pfuhl 439.
Phalén 519.
Philipp 128.
Philippi, E. 419. 442 (2). 445.
Philippi, F. 253.
Philippson 44. 47.
Piaget 486.
Piccard, M. 480.
Piccardt 463. 465.
Pichler 374.
Pick, Alois 407.
Pick, Arn. 391. 396.
Pick, B. 164.
Pick, E. 407.
Pick, Gg. 393. 396.
Pick, Gottfr. 392.
Pick, L. 6.
Pick, Walt. 412.
Pictet, Amé 472. 473.
Pictet, Arn. 473.
Pierstorff 163. 166.
Pietrzikowski 392.
Pietsch 127.
Pietschmann 115. 118.
Piffl 392. 396.
Pijper 532.
Pilcz 409.
Pilger 14.
Pillet, Alfr. 185. 188.
Piloty, R. 288.
Pinder 270. 272.
Pineles, F. 409.
Pineles, St. 405.
Pinkus 7.
Pintner 416.
Pira 515.
Pirchegger 374.
v. Pirquet 406. 421.
Pirson 76. 78.
Pisko 404.
Pitamik 405.
Pittard 470. 472.
Plancherel 461. 464 (2). 465.
Planck 10. 17.
Planitz 82.
Plasberg 269. 272.
Plassmann 253.
Plate 163. 166 (2).
Platou, E. 507.
Platou, Osk. 503.
Platzhoff 46.
Plaut, Fel. 229. 238.
Plehn 7.
Plenge 251. 255.
Plesch 8.
Pletzer 42.
Poebel 63.
Pochhammer 175. 177.
Pöch 417.
Pogatscher, Alois 372.
Pogatscher, H. 420.
Pohl, Heinr. 126.
Pohl, J. 59. 65.
Pohl, Rob. 117. 119.
Pohle, Jos. 58. 64.
Pohle, L. 199. 204.
Pohlenz 116. 118.
Pohlig 45.
Pöhlmann 266.
Pokorny 419.
Polaczek 270.
Polak 527.
Polak, L. 535.
Polano 289.
Polenske, K. 126.
Polheim 374.
Polis 48.
Politzer 406.
Poll 7.
Pollak, Isid. 394. 395.
Pollak, Jacq. 417.
Pollak, Leo 413.
Pollak, Rud. 405.
Polland 371.
Pollitzer 414.
Poels 533.
Pommer 382. 385.
Pompeckj 11. 17.
Pont 537.
Popoff 478.
Poppert 104. 108.
Porchet 480. 482.
Porges 412.
Port 150. 154.
Port, Konr. 289. 292.
de la Porte 533.
Portzehl 187.
Pöschl 370. 374.
Poschmann 56.
Posner, K. 5.
Posner, Th. 128.
Possek 371.
Posselt, A. 383.
Posthumus 527.
Poetsch 252.
Pott 187.
Pötzl, O. 412.
Poulsson 503.
del Prado 462. 465.
Praechter 137. 140.
Prandtl, A. 290.
Prandtl, L. 116. 119.
Prandtl, W. 235.
Praschniker 419.
Praetorius 61. 64.
Prausnitz 61.
Prausnitz, W. 370. 375.
Pregl 371. 375.
Preiser 85.
Preisig 477. 478.
Preisigke 149.
Preiswerk, Heinr. 444.
Preiswerk, P. 441.
Prell 281.
v. Premerstein 217. 218.
Preßeren 381.
Preuner, Er. 12.

Digitized by Google

Preuner, Gerh. 176.
Preuschen 103.
Preuß, Hans 74. 77.
Preuß, Heinr. 187.
Prey 394. 396.
Preyer 267.
Pribram, Alfr. Francis 416.
Pribram, E. 408.
Pribram, Hugo 392.
Pribram, K. 405.
Pribram, R. 418.
Price 46.
Pringsheim, Alfr. 234.
Pringsheim, E. (Halle) 139.
Pringsheim, F. 93.
Pringsheim, Hans 14.
Prinz 176. 177.
Prinz, K. 418. 421.
Privat 471.
Prochnow 177.
Procksch 125.
Prohaska 491. 496.
Proell 184.
Pronberger 77.
Propping 84.
Prüfer 200.
Prümmer 462. 465.
Prusik 395.
Prutz 184.
Prym, Osk. 43.
Prym, P. 43.
Przibram, Hans 417.
Przibram, K. 417.
Pschorr 12.
Psilander 519. 522.
Pughe 139.
Pugnat 469. 473.
Pulle 540.
Pummerer 235.
Puntschart 370.
Pupovac 411.
Puppe 183. 187.
Purtscher 414.
Pütter 43.

Q.

Quaresima 385.
Quelle 45.
Quensel, F. 196. 204.
Quensel, J. U. Th. 516. 517. 521.
Quensel, P. D. 514. 516.
de Quervain, Alfr. 495.
de Quervain, Fritz 452. 458.
Quincke, Gg. 152.
Quincke, H. 83.
Quix 538.
Quos 203.

R.

Raape 134.
Rabe, O. 139.
Rabe, P. 325. 330.
Rabel 226. 236.
Rabenius 517.
Rabl (Graz) 371. 375.
Rabl (Leipzig) 352.
Rachfahl 95. 97.
Raecke 83.
Radaković 372. 375 (2).
Radbruch 182.
Rade 214.
Radecke 494.
Rademacher 41.
Radermacher 415. 421 (2).
Radlkofer 234.
Radon 419.
Ragaz 489.
Ragonod 486.
Rahlfs 113.
Rahlwes 139. 140.
Raimann 407.
Rainer 381.
Ramann 226. 237.
Ramberg 513.
Rambert 476.
Ramovš 374.
Ramsauer 153.
Ramstedt 515.
Ramström 518.
Ranke, F. 117.
Ranke, H. 151. 154.
Ranke, K. E. 230.
Ranzi 410.
Rapp 280.
Rappaport 405.
Rappard 468. 470. 471.
Rasch 252.
Rassow 200. 204.
Raestad 503.
Rathgen 325 (2). 328 (2).
Rathke 217.
v. Ratibor u. Corvey, Prinz 250.
Ratnowsky 495.
Rau 291.
Räuber 46.
Rauch, Christ. 106. 108.
Rauch, K. 161.
Rauchberg 390. 395.
Raudnitz 392.
Rausch v. Traubenberg 117.
Rauschning 187.
Rauther 107.
Rawitz 6.
v. Reber 232.
Reche 326. 329.
Reckendorf 95. 97.
Reddelien 202.
Reddingius 530.
Redeke 528.
Redlich, Em. 407.
Redlich, Jos. 405.
Redlich, Osw. 415. 421.
Redslob 260.
v. Redwitz 289.
Reerink 94.
van Rees 525.
Refik Bey 326.
Regener 19. 20.
Regling 14.
Reh 330.
Reh, Th. 470.
Rehbinder 16.
Rehfous 559.
Rehm, Alb. 231. 236.
Rehme 59.
Rehmke 127. 129.
Rehn 83. 88.
Rehn, E. 162.
Reibisch 176.
Reich, Ant. 279.
Reich, Em. 417.
Reich, H. 13.
Reich, M. 117.
Reich, N. 395.
Reich, S. 473.
Reichardt 289.
Reichart 385.
Reiche, F. 15.
Reiche, P. 64.
Reichel 351.
Reichel, H. 422.
Reichel, Hans 489 (2). 490.
Reichel, Heinr. 408.
Reichenbach 112. 114. 118.
Reichenheim 14.
Reichensperger 46. 48.
Reichesberg 451. 458 (2).
Reichmann 162.
Reicke 118.
Reifferscheid, K. 43. 114. 118.
Reiger 77.
Rein, A. 270.
Rein, W. 161. 163. 166.
Reinach 351.
Reincke-Bloch 261. 263.
Reiners 46.
Reinhard 473.
Reinhardt, K. 217. 218.
Reinhardt, O. 13.
Reinhardt, R. 260.
Reinhold 218.
Reinhold, Gg. 403.
Reininger 417.
Reinisch 200.
Reinisch, Leo 414.
Reinke 175. 177.

Digitized by Google

Reinmöller 261. 263.
Reis 43.
Reisch, Em. 415. 421 (2).
Reisch, R. 405.
Reiß 279.
Reiß, R. 476. 480. 482 (2).
Reißert 217.
Reiter 184.
Reiter, S. 394. 396.
Reitmaier 291.
Reitter 412.
Reitzenstein, R. 115. 118.
Remy 48.
Rendtorff 193. 203.
Rengers Hora Siccama 537.
Renner 235.
v. Resetar 416. 421.
Rest 97.
Resvoll 506.
Resvoll-Holmsen 506.
Réthi 408.
v. Reuß, Aug. 406.
v. Reuß, Aug. R. 413.
Reuter, F. 407.
Reuterskiöld (Theol.) 516. 522.
Reuterskiöld (Jur.) 516. 517 (2).
Reutter 473.
Reverdin 471.
Rex 392.
Rey 420.
Reybekiel 326. 329.
Reye 270.
Reyher 8.
Reymond 485 (2). 486. 487.
de Reynold 454. 456 (2). 458.
Rhese 184.
van Rhijn 532.
Rhodokanakis 373. 375.
Ribbert 40. 42 (2). 47.
Ribbing 513.
Richardsen 48.
Richarz 216. 219.
Richter, Edg. 203.
Richter, Elise 418.
Richter, F. 7.
Richter, Jul. 2.
Richter, Jul. (Wien) 413.
Richter, Osw. 417.
Richter, W. 128.
Rickert 151. 154.
Rieber 389. 390 (2). 395.
Riebesell 328. 329.
Riecke 114.
Riedel 324.
Rieder, G. 420.
Rieder, H. 228.
Riedinger, Ferd. 352.
Rieger 288. 292.
Riegner 61.
Riehl, Alois 9. 16.
Riehl, G. 406. 421.
Rieken 187.
Rieker 74.
Rieländer 215.
Riemann 199. 204.
Riesenfeld, Berth. 64.
Riesenfeld, E. H. 96. 97.
Rieß, L. 14.
Rießer, J. 3.
Rießer, O. 83.
Rießler 277. 278 (2).
Riesz 515.
Rietsch 393. 396.
Rietschel 289. 292.
Riezler, Erw. 74.
v. Riezler 231.
Riggenbach, Ed. 440.
Rihl 392.
van Rijnberk, G. 525. 528.
van Rijnberk, N. 526.
Rille 195. 203.
Rimbach 45.
Ringer 538.
Ringleb 8.
Rinne 198. 204.
Rintelen, Ant. 370.
Rintelen, F. 442. 445.
Rintelen, M. 370.
Rissom 154.
Ritschl, Alex. 94.
Ritschl, O. 40. 46.
Ritter, Frz. 271.
Ritter, Konst. 280.
Ritter, Mor. 43.
Ritter, O. 139.
Ritter, Ph. 457 (2).
Rittler 381.
Ritz 84.
Rivier 487.
Robert, C. 136. 140.
Robert, Ch. 559.
Rocco 140.
Rochat, E. 468.
Rochat, G. F. 538.
de Roche 456. 457.
Rode 327 (2).
Rodenberg 175. 177.
Rodenwaldt 106. 108.
Röder, F. 117.
Rodewald 176. 177.
Rodhe, G. Em. 508.
Rodhe, E. Magn. 516. 522.
Rödiger, J. 218.
Rödiger, M. 351.
Rödjer 509.
v. Rodt 453.
Roels 539.
Roget 471.
Rogovine 473.
Roguin 476.
Rohde 16.
Rohde, Em. 63.
v. Rohland 92.
Rohling 390.
Rohmann 271.
Röhmann 60.
Rohmer 216.
Rohn 198. 204 (2).
Rohr 278.
v. Rohr 162.
Rohrer 453.
Rohrer, F. 491.
Rohrhurst 148.
Röhrich 56 (2).
Rolin 394. 396.
Roll 533.
Rollier 495.
Rollin-Couquerque 525.
Rolly 196.
Roloff 106. 108.
v. Romberg 227. 237.
van Romburgh 539. 540.
Romdahl 508.
Romeis 230.
Römer, Osk. 196. 203.
Römer, P. 126. 129.
Romilly 473.
Romkes 530.
Ronjat 471.
van Ronkel 534.
Röntgen 234. 236. 237.
Roos 94.
Roos, A. G. 531. 532.
Roosval 516.
v. d. Ropp 216. 218.
Rörig 200.
Rosanes 61.
Rösch 97.
Rose, F. 270.
Rosemann 252. 255.
Rosen 63. 65.
Rosenbach 114.
Rosenberg, Arth. 15.
Rosenberg, G. O. 514.
Rosenberg, H. 281.
Rosenberg, K. 374.
Rosenberg, Leo 103 (2). 104.
Rosenfeld, E. 251. 255.

Digitized by Google

Rosenfeld, M. 268.
Rosenheim, Arth. 13.
Rosenheim, Th. 6.
Rosenlehner 232.
Rosenmund 15.
Rosenow 184.
Rosenstock 194.
Rosenthal, A. 235.
Rosenthal, Ed. 161.
Rosenthal, F. 61.
Rosenthal, F. (Leipzig) 203.
Rosenthal, Werner 114.
Rosenthal, Wolfg. 197.
Rosenthaler 452.
Rosier 471.
Rosin (Berlin) 6.
Rosin (Freiburg) 92 97.
Rosinski 183.
Rossa 371.
Roßbach 184. 188 (3).
Rossier, E. 478.
Rossier, G. 477. 482.
Roessingh 532.
Roeßle 162. 166.
Rost, Eug. 7.
Rost, Frz. 150.
Rost, Gg. 94. 98.
Rost, Gg. (Würzbg.) 287. 291. 292.
Rost, P. 186.
Rotgans 525. 528.
Roth, E. 140.
Roth, P. 419.
Roth, W. 408.
Roth, Walt. 128.
Rothberger 407.
Rothe 15.
Roethe 10. 16.
Rothenbücher 226.
Rothert 250.
Roethlisberger, E. 451.
Roethlisberger, P. 470.
Rothmund 394. 396.
Rothpletz 352.
Rothstein, M. 13.
Rothstein, W. 250.
Rotky 392.
Rötteken 290.
Röttenbacher 77.
Roud 477. 482.
Rougier 476.
Roussel 463. 465.
Roussy 471.
Roux, C. 477. 482.
Roux, P. 202.
Roux, W. 135. 140.
Rowan 462. 465.
Rubeli 453. 457. 458.
Rubens 10. 17.
Rubner 4. 17.
Rubritius 392.
Ruck 92.
Ruck, E. 267.
Rudberg 519.
Rücker 58.
Rückert, J. 227. 236. 237.
Rüdin 229. 238.
Rüegg 489.
Ruge, A. 152.
Ruge, Gg. 490. 496.
Rugenstein 203.
Ruggli 271.
Rühl, Alfr. 12.
Ruhland 281. 282.
Ruhm 48.
Ruitinga 525. 528.
Ruland 288. 292.
v. Rümelin, M. 277. 278.
v. Rümker 18. 19. 20.
Rumpel 7. 17.
Rumpf 42.
Runestam 517.
Runge, C. 115. 118 (2).
Runge, H. 118.
Runge, W. 174.
Runnström 515.
Runze 2.
Rupe 443. 445.
Rupp 185. 188.
Rupp, Hans 14.
Ruepprecht 236.
Ruska 152.
Russ 414.
Rust 182.
Rusterholz 489. 492 (2). 496.
Ruete 216.
Rütimeyer 441.
Ruttin, Er. 413.
Ruttin, M. 414.
Ruud 507.
v. Ruville 139.
de Ruyter 6.
Rydbeck 512.
Rydberg, J. Rob. 512.
Ryhiner 444.
Ryser 453.
Rytz 456.
Rzach 393. 396 (2).

S.

v. Saar 383.
Sachau 9. 17.
Sachs, Arth. 63.
Sachs, E. 184.
Sachs, Frz. 13.
Sachs, Hans 83.
Sachs, Heinr. 60.
Sachs, Mor. 408.
Sachs, O. 413.
Sachsse, Ed. 250.
Sachsse, H. 260.
Sack 202.
Sagawe 117.
Sägmüller 278.
Sahlgren 512.
Sahli 452. 458.
Saitzew 490.
Sales 461 (2). 462. 465.
Salfeld 117.
Salge 268. 272.
v. Salis 253. 255.
Salkowski, E. 5. 17.
Salkowski, H. 252.
Salomon, Fel. 200.
Salomon, Hugo 410.
Salomon, R. 325. 326. 329 (2).
Salomon, W. 148. 152. 153. 154.
Saltet 525. 528.
Salus, Gottl. 392,
Salus, Rob. 392.
Salverda de Grave 530.
Salz 152.
Salzer 228.
Salzer, H. 412.
Salzmann 371. 375.
Samel 49.
Samelson 269.
Samter 183.
Samuelsson 521.
Sandberger 232. 236.
van de Sande-Bakhuyzen, H. G. 535.
v. Sanden 117.
Sander, B. 419.
Sander, P. 391. 395.
Sandqvist 521.
Sänger 82.
Sanial 464.
San Nicolo 391.
Sapper 269. 272.
Saran 77. 78.
Sarasin, F. 444 (2).
Sartorius, C. 280. 282.
Sartorius v. Waltershausen 267.
Sarwey 260. 263 (2).
Sastra-Widagda 535.
Sator 93.
Sattler 184.
Sattler, Hub. 195. 203.
Sauer, Aug. 393. 396.
Sauer, B. 175. 177.
Sauer, Jos. 92. 97.
Sauer, W. 182.

Digitized by Google

Sauerbruch, Ferd. 227. 237 (2).
Sauser-Hall 485.
Savary 479.
Savor 411.
de Savornin Lohman 537.
Sax 390.
Saxl 414.
v. Scala 372. 375.
Schaade 63.
Schacherl 418.
Schacht 479.
Schade 174.
Schaedel 326 (2). 329 (2).
Schaeder 57. 64.
Schaefer, B. 403.
Schaefer, Clem. 62. 65.
Schäfer, Dietr. 9. 16.
Schaefer, K. 6.
Schaefer, Konr. 201.
Schaefer, P. 9.
Schaeffer, Jean 60.
Schaeffer, Osk. 150.
Schaffer, F. 455.
Schaffer, Frz. X. 417.
Schaffer, Jos. 406. 420.
Schaffuit 48.
Schall 201.
v. Schanz, 288. 292 (2).
Schaer, A. 494.
Schardt 495. 496.
Scharfenberger 271.
Scharfetter 374.
Scharizer 372. 375.
Schattenfroh 406. 420.
Schatz 384. 385.
Schauder 105.
Schauenstein 371.
Schaum 106. 108.
Schauseil 48.
Schauta 406. 421 (2).
Schaxel 165.
Scheel 278.
v. Scheele 218.
v. Scheff 406.
Scheffer 16.
Scheffer, F. E. C. 528.
Scheib 392.
Scheibe 75. 78.
Scheiber 201.
Schelble 94.
Scheller 60.
Scheller, Arth. 394.
Schellhorn 9.
Scheltema 530.
Schenck, A. 138.
Schenck, M. 215.
Schenck, Rud. 252. 255.
Schencke 505.
Schenk, F. 414.
Schenk Ferd. 392.
Schenker 471.
Schenkl, A. 391.
Schenkl, E. 374.
Schenkl, Heinr. 416. 421 (2).
Scherber 412.
v. Scherer 403.
Schering 201.
Scherman 232.
Schermann. 225.
Schetelig 506.
Scheu 202.
Schewior 254.
v. Schey 404.
Schian 103. 108.
Schick 231. 236.
Schick, B. 410.
Schickele 268.
Schidloff 473.
Schieck 135. 140.
Schiedermair 45.
Schiefferdecker 42.
Schiemann 10. 17.
Schiemenz 19. 20.
Schiff, Arth. 411.
Schiff, Walt. 405.
Schiffner, V. 416.
Schilder 405.
Schiller 419.
Schilling, Cl. 8.
Schilling, O. 278.
Schimmelpfennig 57.
Schindler 403.
Schinz, Hans 494. 496.
Schinz, M. 494.
Schiötz, C. 504.
Schiötz, H. 504.
Schiötz, O. E. 506.
Schippers 526.
Schissel v. Fleschenberg 384.
Schittenhelm 173. 177.
Schjelderup 505.
v. Schjerning 4.
Schlagenhaufer 407.
Schlaginhaufen 495. 496.
Schlagintweit 291.
Schlatter 491.
v. Schlatter 277. 282.
Schlayer 229.
v. Schlayer 4.
Schlecht 174.
Schlegel 93. 98.
v. Schleich 278. 282.
Schleip 291. 292.
Schleißner 392.
Schlenk 416. 421.
Schlenz 390.
Schlesinger, Eug. 268.
Schlesinger, H. 409.
Schlesinger, L. 103. 105. 106. 108.
Schlesinger, W. 411.
Schlick 262.
Schlitter 418.
Schloffer 391. 396.
Schlögl 403.
v. Schlosser 416.
Schlösser, K. 228.
Schlösser, Rud. 164.
Schlössmann 279.
Schlunk 325. 327.
Schlüter, O. 137. 140.
Schmaltz 19.
Schmarsow 197. 204.
Schmauss 235.
Schmedes 85.
Schmeidler 201.
Schmekel 127.
Schmerber 394.
Schmid, Alfr. 152.
Schmid, Ferd. 198. 204 (2).
Schmid, Heinr. Alfr. 115. 118.
Schmid, Jul. 351.
Schmid, W. 279. 282.
Schmid, Walt. 374.
Schmid, Willy 486.
Schmidlin 251.
Schmidt, A. (Berlin) 11. 18.
Schmidt, A. (Bonn) 42. 47.
Schmidt, Arth. B. 277. 278 (2).
Schmidt, C. 443. 445.
Schmidt, E. 74. 77.
Schmidt, E. (Marburg) 216. 219.
Schmidt, Erh. 11. 16.
Schmidt, F. 152.
Schmidt, F. (Frankf.) 82. 87 (2). 88.
Schmidt, Ferd. Jak. 12.
Schmidt, Gerh. 252. 255.
Schmidt, Gg. Benno 150.
Schmidt, H. R. 203.
Schmidt, Hans 278.

Digitized by Google

Schmidt, Hans (Kiel) 176.
Schmidt, Heinr. 325.
Schmidt, Hub. 14.
Schmidt, J. 49.
Schmidt, J. E. 289.
Schmidt, K. (Berlin) 2.
Schmidt, K. (Halle) 138.
Schmidt, K. L. 2.
Schmidt, M. 15.
Schmidt, Mart. Benno 288. 292.
Schmidt, P. 135.
Schmidt, R. (Leipzig) 194. 203.
Schmidt, R. (Münster) 253.
Schmidt, R. Rud. 281.
Schmidt, Rud. 161.
Schmidt, Rud. (Prag) 391. 396.
Schmidt, T. 113.
Schmidt, W. (Bonn) 46.
Schmidt, W. (Wien) 418.
Schmidt-Rimpler 134.
Schmied-Kowarzik 419.
Schmiedeberg 267. 272.
Schmiedel 489 (3).
Schmieden 135. 140.
Schmincke 229.
Schmitt, A. 228.
Schmitt, Alb. 381.
Schmitt, C. 267.
Schmitt, F. 225. 230 (2). 237.
Schmitt, G. 154.
Schmitt, R. 12.
Schmittbetz 46.
Schmitz, C. H. 462. 465.
Schmitz, E. 84.
Schmitz, F. W. 165.
Schmitz, J. 87.
Schmitz, K. 136.
Schmitz, O. 250 (3).
Schmitz-Kallenberg 253.
Schmiz 43.
Schmöle 251.
Schnaudigel 83. 88.
Schnee 200.
Schneider (Berlin) 16.
Schneider, A. 271.
Schneider, Alfr. 64.
Schneider, Arth. 266. 269 (2). 272.
Schneider, E. 92.
Schneider, F. 82. 85.
Schneider, Ferd. Jos. 394.
Schneider, H. 12.
Schneider, H. (Leipzig) 201.
Schneider, Hans 395.
Schneider, Heinr. 107.
Schneider, Jak. 443. 445.
Schneider, J. J. 444.
Schneider, K. Kamillo 417.
Schneider, M. 63.
Schneider, Rud. 229.
Schneider, W. 165.
Schneidewind 138.
Schnerich 420.
Schniewind 134.
Schnitler 506.
Schnitzer 232.
Schnitzler 408.
Schnürer 463. 465.
Schnyder 453.
Schöffler 202.
Schoeler 5.
Scholl 200.
Schöll 150.
Schoeller 15.
Scholte 527.
Scholten 524.
Scholtz, M. 128.
Scholtz, Walt. 183. 187.
Scholvin 200.
Scholz, Harry 184.
Scholz, Heinr. 58. 64.
Scholz, R. 201.
Scholz, W. 371.
Schomerus 172.
Schoen, P. 113.
Schönberg 441.
Schönborn, Walt. 149.
Schöndorff 42.
Schöne, Gg. 126.
Schöne, H. 253. 255.
Schönemann 452.
Schönfeld 289.
Schönflies 85. 88.
Schöngen 531.
Schönwerth 227.
Schoorl 539. 540.
Schopper 414.
Schorbach 271.
Schorer 462. 465.
Schorr 330.
Schoetensack 440.
Schott, G. 326.
Schott, R. 59.
Schott, Sigm. 151.
Schottelius 93.
Schottky 10. 16.
de Schoulepnikow 481.
Schoute 531.
Schouten 540.
Schrader, E. 153.
Schrader, H. 84. 88.
Schrader, O. 62. 64.
Schram 418.
Schranil 405.
Schrauth 15.
Schreiber, Gg. 251.
Schreiber, Jul. 183. 187.
Schreiber, Ludw. 150.
Schreinemakers 535. 536.
Schreiner, Jak. 404.
Schreiner, K. E. 504.
Schreuer 41.
Schrijnen 539.
Schrijver 526.
Schröder, Edw. 115. 118.
Schröder, F. 46.
Schröder, H. 5.
Schröder, Heinrich 176.
Schröder, P. 126. 129.
Schröder, Rob. 261.
Schröder, Willy 187.
v. Schröder 415. 421 (2).
Schrödinger 419.
Schrörs 41.
Schröter, Er. 203.
Schröter, P. 196.
Schrottenbach 372.
Schrutka v. Rechtenstamm, Em. 404.
Schrutka v. Rechtenstamm, L. 418.
Schubert, R. 186.
v. Schubert 148. 154.
Schubotz 15.
Schubring 15.
Schuchardt 372.
Schucht 20.
Schück 518. 522 (2).
Schücking, L. 62. 64.
Schücking, Walt. 214.

Digitized by Google

Schuëpp 444.
Schukowitz 374.
Schüle 93.
Schüler 182.
Schüller, Arth. 410.
Schüller, R. 405.
v. Schullern 381.
Schulte, Aloys 44. 47.
Schulten 76. 78.
Schultheß, F. 442.
Schultheß, O. 454. 458.
Schultz, Frz. 269. 272.
Schultz, J. Heinr. 163.
Schultz, Rud. 92.
Schultz-Gora, 269. 272.
Schultze, Alfr. 194. 203.
Schultze, Aug. Siegm. 267.
Schultze, E. 112. 113 (2). 118.
Schultze, E. (Leipzig) 202.
Schultze, F. 42.
Schultze, O. 85.
Schultze, Osk. 288. 292.
Schultze, V. 125. 128.
Schultze, Walt. H. 114.
Schultze-Galléra 139.
Schultze-Jena, B. 162.
Schultze-Jena, L. 214. 216. 217. 219.
Schulz, Alf. 56 (2).
Schulz, Arth. 135. 140.
Schulz, Aug. 139.
Schulz, F. 112. 113 (2). 118.
Schulz, F. (Jena) 162.
Schulz, Hans 140.
Schulz, Hugo 126. 129.
Schulz, O. 201.
Schulz, Osk. 75.
Schulz, R. 215.
Schulze, Alfr. 187.
Schulze, Arth. 217.
Schulze, Frz. Eilh. 9.
Schulze, Heinr. 138.
Schulze, L. 352.
Schulze, Mart. 182. 187.
Schulze, P. 15.
Schulze, W. 10.
v. Schulze-Gävernitz 92. 97.
Schumacher, H. 10. 16.
Schumacher, J. 48.
v. Schumacher 380. 382 (2). 385.
Schumann 86. 88 (2).
Schumpeter 370. 374.
Schüpfer 227. 237.
Schuppe 202.
Schur 12.
Schur, F. 270. 272.
Schur, Heinr. 410.
Schürmann 136.
Schürr 270.
Schuster 7.
Schütt 127. 129.
Schutter 530.
Schütz, Em. 408.
Schütz, F. 184.
Schütz, G. 9. 17.
Schütz, H. 196.
Schütz, Jul. 414.
Schütz, R. 172.
Schwab 97.
Schwalbe, E. 260. 263.
Schwally 185.
Schwantke 217.
Schwartz, Ed. 269. 272.
Schwarz, Bertalan 194.
Schwarz, Em. (Halle) 352.
Schwarz, Em. (Wien) 409.
Schwarz, G. 413.
Schwarz, H. (Berlin) 9.
Schwarz, H. (Greifsw.) 127. 129.
Schwarz, K. 410.
Schwarz, O. 196. 204.
Schwarz, P. 200.
Schwarz, Rob. 97.
v. Schweidler 384. 385.
Schweitzer 196.
Schweizer, P. 493. 497.
Schwendener 9.
Schwendimann 453. 458.
Schweninger 5.
Schwenkenbecher 83. 88.
Schwenter 452.
v. Schwerin 267.
Schwering 252. 255.
Schwerz 456.
Schweydar 15.
Schwiedland 405.
Schwietering 329.
v. Schwind 404.
Schwinner 374.
Schwyzer 493. 497.
Scupin 139.
Sechehaye 471.
Seckel 3.
Seddig 86. 88.
Seeberg, Er. 125.
Seeberg, R. 2(3).
Seeck 252. 255.
Seefelder 196.
Seeger 174.
v. Seelhorst 112. 115 (2). 119 (2).
Seeliger, Gerh. 197. 204.
Seeliger, R. 15. 128.
v. Seeliger 234. 237.
Seelmann 187.
Seemann-Kahne 165.
Seemüller 414. 416. 421.
Seger 63.
Segesser v. Brunegg 451.
Segner 291.
Sehling 74.
Seidel 150.
Seidel, Rob. 494.
Seidler, E. 405.
Seidler, G. 404.
v. Seidlitz 165.
Seifert 289. 292.
de Seigneux 469. 473.
Seiler (Bern) 452.
Seiler (Zürich) 496.
Seipp 505.
Seipel 403.
Seippel 504.
Seith 97.
Seitz, Ant. 225.
Seitz, Arth. 196.
Seitz, Ch. 470. 471.
Seitz, K. 228. 236.
Seitz, L. 75. 77.
Selander 521.
Seler 12.
Seliger 202.
Selle 64.
Sellheim 135. 140.
Sellin 172 (3). 177.
Selling 291.
Selmer 505.
Selter 183. 187.
Selz 46.
Semeka 226.
Semper 383.
Semrau 128. 129.
Senfelder 411.
Seng 149.
Senn 443. 445.
Seppelt 58. 64.
Seraphim 186.
Sering 10. 16.
Sernander 520. 522.
Serrurier 535.
Sethe 116. 118.
Seufferheld 280.

Digitized by Google

Seuffert 372. 375.
v. Seuffert, E. 230.
v. Seuffert, L. 225.
Severin 61.
Seybold 279.
Seydel, M. 202.
v. Seydel 227.
Sganzini 455.
Shek v. Vugrovec 406.
Siber 194. 203.
v. Sicherer 352.
Sick 196.
Sickel, H. 203.
Sickel, W. 267.
Sickenberger 58. 64.
Sidler-Huguenin 491.
Siebeck, H. 105. 108.
Siebeck, R. 150.
Siebenmann 441. 445.
Sieber 451.
Sieburg 261.
Siebs 62. 64. 65.
Siedel 182.
Siefert 136.
Sieg 172. 175. 177.
Siegbahn 513.
Siegel 105.
Sieger 372. 375.
Siegfried 195. 203.
Sieghart 405.
Sieglbauer 382. 385.
Sieglin 10.
Siegrist 452. 458.
Siegwart 462. 465.
Siemerling 173. 177.
Sierp 282.
Sieveking, Heinr. 490. 497.
Sievers, Ed. 197. 204 (2).
Sievers, R. 197.
Sievers, W. 105. 108.
Sieverts 201.
Sigg 480. 481. 482.
Sigmund 395.
Sigwart 8.
Sijmons 530.
Silberschmidt, W. 226.
Silberschmidt, Will. 490. 496.
Silex 5.
Sillib 154.
Simmel 269. 272 (2).
Simon, H. 116. 119 (2).
Simon, Jul. 234.
Simon, M. 352.
Simon, R. 232.
Simon, Siegfr. 117.
Simon, Th. 250.
Simon, W. 84.
Simonius 440. 445.
Simons 214.
Simons, D. 537.
Simroth 352.
Singer, G. 409.
Singer, Heinr. 390.
Singer, Jak. 392. 396.
Singer, Isid. (Wien) 405.
Singer, Sam. 454. 458.
Sinzheimer 227.
Sioli 83. 88.
Sirén 516 (2).
Sirk 414. 419.
Sirven 476. 478 (2). 479.
Sissener 507.
Sissingh 527.
Sitte 384.
de Sitter 535.
Sittmann 228.
Six, J. 526.
Sjögren 521.
Sjögren, H. 519.
Sjöström 521.
Sjövall 510.
Skalsky 422.
Skalweit, Aug. 106. 108.
Skalweit, B. 186.
Skedl 390.
Skeie 503.
Skita 96.
Skolem 506.
Skottsberg 520.
Skrabal 373. 375.
Skutetzky 392.
Skutsch 196. 204.
Slotemaker de Bruine 537.
Slotty 165.
Sluiter 527. 529.
Smend, Jul. 250 (2).
Smend, Rud. 41.
Smith, Em. 505.
Smith, L. 511. 513.
Smits, A. 527. 528.
Snellen 537. 540.
Sneyders de Vogel 534.
Sobernheim 452. 458.
Sobotta 183. 187.
Sobrero 486.
Socin 477. 482.
v. Soden, Hans 58.
Söderbäck 521.
Söderlund 518.
Sokolowski 184.
Sokolowsky 325.
Solberg 505.
Sölch 374.
v. Sölder 411.
Solereder 76. 78.
Solger, B. 126.
Solger, F. 14.
Soellner 96.
Sombart 11. 16.
van Someren 540.
Sommarin 512.
Sommer, Ferd. 164.
Sommer, Gg. 328.
Sommer, Rob. 103. 104 (2). 108.
Sommerfeld 234. 236. 237.
Sommerfeldt 505.
Sommerfelt 504.
Sommerfelt, A. 505.
Sommerlad 139.
Sonn 187.
Sonnenburg, P. 252. 255.
Sonntag, E. 94.
Sonntag, Er. 197.
Sörensson 512.
Soergel 282.
Sorgo 410.
Soetbeer 104.
Sottile 469.
Sowade 136.
Spacil 381.
Spahn 269. 272.
Spalteholz 195.
Spangenberg, Hans 186.
Spannagel 252. 255.
Spät 392.
Späth 419.
Specht, G. 75. 78.
Specht, W. 229.
Graf v. Spee 173. 177.
Speiser, A. 495.
Speiser, Fel. 444.
Speiser, P. 440.
Spemann 11.
Spengel 105. 108.
Spengler, Er. 374. 419.
Spengler, G. 477. 478.
Sperl 404.
Sperlich 384.
Spethmann 15.
Speyer 86.
v. Speyr 452. 458.
Spiegel 13.
Spiegel, L. 390. 395.
Spiegelberg 269. 272.
Spielmeyer 227. 238.
Spies 127. 129.
Spieß 83. 88.
Spieß, O. 444.
Spiethoff, Arth. 44.
Spiethoff, B. 162. 166.
Spina 394. 395.
Spinner 485. 486. 487. 488.
Spiro 268.
Spiro, J. L. 481.
Spitaler 393. 396.
Spitta, F. 266.

Digitized by Google

Spitta, Heinr. 280.
Spitta, Osk. 7.
Spitzer, Bert. 412.
Spitzer, Hugo 372.
Spitzer, Leo 419.
Spitzy 408.
Spranger 198. 204.
Springer 392.
Spronck 537. 540.
Sprung 585.
Spuler 75.
v. Srbik 373.
Staaff 519. 522.
Staeckel 153. 154. 155.
Stadelmann, E. 6.
Stadler, F. 494.
Stage 327.
Stähelin, E. 440.
Stähelin, Fel. 443.
Stähelin, M. 440.
Stähelin, Rud. 439. 440. 441. 445.
Stahl, E. 163. 166 (3).
Staehler 14.
Staehli 491.
Staehlin, K. 269. 272.
Staehlin, O. 76. 78.
Stammler 2. 3(2).
Stampe 125.
Stang 503.
Stange, C. 112. 118 (2).
Stangl, Thom. 290. 292.
Stanonik 369.
Stapper 266.
Starck 150.
v. Starck 174. 177 (2).
Stargardt 43.
Stark, J. 127. 129 (2).
Stark, O. 176.
Stark, Peter 202.
Staerk 161. 166.
Starkenstein 392.
Stäubli, K. 559.
Staudacher 282.
Staude 259. 261.
v. Stauffenberg, Frhr. 352.
Stave 516. 522.
Stavenow 516. 519. 522.
Steche 86.
Steck, Rud. 450. 457.
Steck, Th. 457.
Steensma 538.
Steffen 508.
Steffens 463. 465.
Steiger, Jak. 451.
Steiger, M. 453.
Steiger, O. 559.
Steil 374.
Stein, A. 184.
Stein, Arth. 395.
Stein, F. 194.
Stein, Fritz 165.
Stein, R. O. 413.
Stein, Walt. 116. 118.
Steinach 392.
Steinacker 384. 385.
Steinbeck 57 (2). 58. 64.
Steinberger 118.
Steinberger, L. 233.
Steinbrück 138.
Steinbüchel v. Rheinwall 371.
Steindorff 193. 197. 198. 204.
Steiner 269.
Steiner, G. 456.
Steiner, H. 490.
Steiner v. Pfungen 558.
Steinherz 393. 396.
Steinitz 63.
Steinlechner 369.
Steinmann, Alf. 56 (3).
Steinmann, F. 452.
Steinmann, G. 44. 47.
Steinmetz 526. 529.
Steinmetzer 390. 395.
v. Steinmeyer 75.
Steinwenter 370. 374.
v. Stejskal 410.
van der Stempel 528.
Stempell 253. 255.
Stender-Petersen 509.
Stengel (Greifswald) 127.
Stengel (Marburg) 217. 218.
v. Stengel, K. 225.
Stenger 183. 187.
Stenström 511.
Stephan, H. 214.
Stephan, S. 126.
Stephinger 281.
Stepp 104.
Stern, F. 174.
Stern, Lina 469.
Stern, O. 86.
Stern, R. 412.
Stern, W. 324. 327. 328.
v. Stern 137. 140.
Sternberg, K. 408.
Sternberg, Max. 408.
Sternfeld 12.
Stertz 61.
Stettbacher 494.
Stettiner 329.
Steudel, H. 5. 17.
Steuer 384.
Steuernagel 58. 64.
Steup 95.
Steyrer 382. 385.
Stich 114. 118.
Stickel 8.
Stickelberger 96. 97.
Stieda, Alex. 136.
Stieda, Alfr. 183.
Stieda, L. 183.
Stieda, W. 197. 204.
Stier 8.
Stierlin 491.
Stieve 197.
Stigler 403.
Stille 116. 119.
Stille, A. G. H. 511.
Stimming 63.
Stimming, Alb. 115. 118.
Stintzing, Rod. 162. 166 (2).
Stintzing, Wolfg. 194.
Stjernberg 514. 515.
Stobbe 199.
Stock, Alfr. 12.
Stock, Wolfg. 161. 162(2). 166.
Stockinger 420.
Stoeckel 173. 177.
van Stockum 539.
Stöhr, A. 416. 421.
Stöhr, C. 176.
Stollé 153.
Stolte 60. 65.
Stöltzner 135. 141.
Stolz, Alb. 268.
Stolz, M. 371.
Stolz, O. 384.
Stomps 528.
Stolze, W. 186. 187.
Stölzel 3.
Stölzle 290. 292.
Stooß, K. 404. 420.
Stooß, M. 452. 458.
Stoppany 492 (2). 496.
Stoppel 325. 330.
Storch 419.
Störk 407. 420.
Störmer 262.
Störmer, C. 502. 506 (2).
Störring 44. 47.
Stoß 230. 237.
de Stourdza 471.
Stowasser 419.
Stoy, Fritz 64.

Digitized by Google

Stoy, Steph. 165.
Strack, H. L. 2.
Strahl 104. 108.
Stransky 410.
Strasburger 83. 88.
zur Strassen 86. 88.
Strasser, Alois 408.
Strasser, Hans 451. 458.
Straßmann, Fritz 5. 17.
Straßmann, P. 6.
Strathmann 74. 77.
Straub 93. 98.
Straub, H. 230.
Straubel 164. 166.
Straubinger 92.
Strauch, Kurt 7.
Strauch, Ph. 137. 140.
Straus 271.
Strauß, H. 6.
Strauß, O. 176.
Sträußler 392.
Streck 290. 292.
Strecker, F. 60.
Strecker, K. 12.
Strecker, R. 107.
Strecker, W. 217.
Strecker, W. (Leipzig) 199.
Streintz 374.
Streißler, Ed. 371.
Streißler, Jos. 374.
Streit 183.
Streitberg 231. 236.
Strengers 540.
Strich 233.
Strieder 201.
Strindberg 515.
Stridsberg 515.
Strisower 404.
Stroele 487.
Strömberg 515.
Strömholm 520. 522.
Strohl 495.
Strohmayer 162.
Stromer v. Reichenbach 235.
Stroux 442. 445.
Strubell 45.
Struck 13.
Struker 251.
v. Strümpell 195. 203.
Struve 10. 18.
Struycken 525.
Strzyzowski, C. 478. 480 (2). 482.
Strzygowski, Jos. 415. 421.
Stuart 537.
Stübel 162.
v. Stubenrauch 228.
v. Stubenrauch (Wien) 420.
Stuber 94.
Stückelberg 443.
Studer 455. 457 (2). 458 (2).
Studniczka 197. 204.
Study 44. 47.
Stufler 380.
Stuhlfauth 2. 16.
Stuhlmann 324.
Stumme 199.
Stummer 288.
Stummer v. Traunfels 373.
Stumpf, C. 9. 16.
Stumpf, Jul. 289.
Stumpf, M. 227.
Sturm, Rud. 61.
Stursberg 43.
Stutz 3. 16.
Stutzer 185.
Suchier, Walt. 117.
Suchier, Wolfr. 140.
Sudhoff 195. 203.
Sueß 416. 421.
Suida 373.
Suitner 382.
Sulze 104.
Sundelin 521.
Sundén 508.
Sundius 521.
Supan 62. 64.
Süpfle 229. 231.
Süring 18.
Süss 201.
Süßheim 233.
Suter, F. 441.
Suter, J. 494.
Sutnar 420.
Sutter 95.
Sütterlin 95. 97.
Suyling 537.
Svanberg 515.
Svedberg 520.
Svedelius 520.
Svenson 518. 521.
Svensson 513.
Sverdrup 505.
Swallow 486.
Swaen 527.
Swarzenski 85.
Switalski, Mart. 56.
Switalski, Wlad. 56.
Swoboda, H. 418.
Swoboda, Heinr. (Prag) 393. 396.
Swoboda, Heinr. (Wien) 403.
v. Sybel 216.
v. Sydow 512.
Sylow 506.
Sylwan 507. 508.
Szász 86.
v. Szily 94.
Szivessy 254.

T.

v. Tabora 269.
Tagliabò 87.
Taillens 476. 477. 478. 482.
Take 218.
Tambor 455. 458.
Tammann 115. 119.
Tamsen 326. 329.
Tandler 406. 420.
Tangl 10. 16.
Tank 496.
Tannhäuser 14.
v. Tappeiner, F. H. 227. 237.
v. Tappeiner, H. 126.
Tappolet 442. 445.
Taranger 503.
Taschenberg 138.
Tauber 417.
Täubler 15.
Taverne 525.
Taverney 478. 479.
Techemacher 252.
Tecklenburg 451.
Tegen 520.
Teichmann 83.
Teleky 412.
Telemann 184.
Tendeloo 533. 536.
Tengwall 511.
Tenow 515.
Terhalle 59.
Tertsch 418.
Tesař 391.
v. Tessen-Wesierski 58.
Teutschlaender 150.
Tezner 405.
Thaler 412.
Thannhauser 230.
Thaer 128.
Thélin 478.
Thellung 495.
Thiel, Alfr. 217.
Thiele, J. 352.
Thiem 139.
Thiemann, J. 163.
Thieme 194. 203.
Thiemich 196. 203.
Thienemann 176.
Thierfelder (Musikl.) 262.
Thierfelder, Hans 281. 282.
Thierry 534.
Thiersch 116. 118.
Thies 351.
Thilenius 326 (2).
Thirring 419.
Thoma 149.
Thomae, F. 282.

Digitized by Google

Thomae, J. 163.
Thomae, K. 107.
Thomas, Em. 13.
Thomas, K. 8.
Thomas, S. P. 505.
Thommen 442. 445.
Thoms 12. 17.
Thomsen, Andr. 251.
Thorling 518. 521.
Thormann, F. 457.
Thormann, Ph. 450. 451. 458.
Thorn 512.
Thörnell 519.
Thorner 7.
Thörner 43.
Thudichum 471 (2).
Thue 506.
Thuesen 506.
Thümmel 161. 166 (2).
Thunberg 510.
Thurau 352.
Thurgood 506.
Thurneysen 44. 47.
Thyrén 509 (2).
Tièche 491.
Tiede 15.
Tiercy 473.
Tietze 418.
Tilanus 526. 528.
v. Tiling 326.
Tillich 134.
Tillmann 40. 41 (2). 47.
Tillmanns 195.
Tillmans 86.
Tilmann 46.
Timmer 526.
Timpe 254.
Tingvall 518.
Titius 112. 118.
Titze 82 (2).
Többen 252.
Tobeitz 371.
Tobler, F. 253.
Tobler, G. 454. 456 (2). 458.
Tobolka 395.
Toedtmann 464.
Toischer 389. 393. 396.
Toldt 406.
Tolkiehn 186.
Tollens 351.
Tomasczewski 8.
Tomek 369. 374.
Toendury 471.
Tonnelat 470.
Tönnies 173.
Tönniessen 75.
Topolanski 411.
Töplitz 176. 177.
v. Töply 409.
Toepper 20.
Torbiörnsson 519. 522.
Torczyner 419.
Törne 510.
Törnqvist 513.
Torup 503.
de Tourtoulon 476.
Trabert 414.
Träger 214.
Tramer 453.
Traub 277. 282.
Traube 12. 17.
Traugott 84.
Trauner 371. 375.
Trautmann, G. O. 107.
Trautmann, Mor. 43.
Trautmann, R. 394. 396.
Trautz 153.
Trendelenburg, P. 94.
Trendelenburg, W. 277. 278 (2). 282.
Trenkle 92.
Treplin 203.
Treub 525. 528 (2).
Treutlein 289.
de Tribolet 487.
Triebs 58.
Triepel, H. 60.
Triepel, Heinr. 3.
Trojan 395.
Troeltsch, E. 10. 16.
Troeltsch, Walt. 216. 218.
Tröndle 495.
van Trooyen 526.
Trumpler 82.
Trumpp 228.
Tschermak v. Seysenegg 391. 396.
v. Tschermak, G. 414.
Tscherniavsky 473.
Tschirch 452. 458.
Tschlenoff 452.
Tschudi 325. 326. 329 (2).
Tschulok 495.
Tschumi 455.
Tubandt 138.
v. Tubeuf 227. 237.
Tuczek 215.
v. Tuhr 266. 267.
Tumarkin, Frl. 454.
Tumlirz 383. 385.
Tunberg 519.
Tuneld 512.
Tunmann 452.
Tuor 462. 465.
Turba 417.
Türler 454.
Turmann 462. 465.
Tyszka 325. 328.

U.

Uebersberger 416.
Uchermann 503.
Uckeley 182. 187.
Ude 369. 374.
Uffenheimer 229.
Uffenorde 114.
Uhl 186.
Uhlenbeck 534.
Uhlenhuth 268. 272.
Uhlig, C. 280. 282.
Uhlig, J. 46.
Uhlmann 453.
Uhthoff 59. 65.
Ulbrich 412.
Ule 262. 263.
Uller 107.
Ullmann, Em. 411.
Ullmann, K. 411.
Ulmann 127.
Undén 517.
Ungar 42.
Unger 138. 140.
Unger, L. 409.
Ungnad 164. 166.
Unterberger 184.
v. Unwerth 128.
Urbantschitsch, E. 413.
Urbantschitsch, Ed. 371.
v. Urbantschitsch, V. 406.
Ursprung 464. 465.
Ustvedt 504.
Utitz 262.

V.

Vageler 186.
Vahlen, E. 135.
Vahlen, Th. 125. 127 (2). 129.
Vaihinger 137.
Valentiner 152.
Valkhoff 539.
Vandenhoff 254.
Vannod 452. 457 (2).
Vanselow 16.
Varenius 514. 515.
Varnhagen 76. 78.
v. Vaerst 230. 237.
Veczy 43.
van der Veen 528.
van der Veen, A. 536.
van Veen 536.
Vegard 506.
Veiel 229.
Veil 269.
Veillon 444.
Veit, O. 215.
van Veldhuizen 529.

Digitized by Google

Velleman 471.
Venema 530.
Veraguth 491.
Verdam 533.
Vernay 85. 290.
Verocay 392.
Verschaffelt 527. 529.
Versé 339.
Verviers 533.
Verweyen 46.
Verworn 42. 47.
Vestberg 518.
Vesterberg 514. 516.
Vetter, Ferd. 453. 456(2). 458.
Vetter, Th. 489. 493. 497.
Veyrassat 469. 473.
Vierhapper 417.
Vierkandt 13.
Vierordt 279.
Viëtor 216. 218.
Vigener 106. 108.
Villiger 441.
Virchow 5.
Virgin 479.
Vischer, Eberh. 440. 445.
Vischer, F. 443.
Vischer, Rob. 115.
Vising 507.
Visscher 536.
van Visselingh 531.
de Visser 534.
Visser van Jjzendoorn 532.
Vitzthum v. Eckstädt 175. 177.
van der Vlugt 532.
v. Vöchting 352.
Vöge 95.
Vogel 16.
Vogel, Em. H. 405.
Vogel, J. 200.
Vogel, J. Ph. 534.
Vogel, R. 281.
Vogel, Rud. 117.
Vogel, Walth. 13.
Vogels 267.
Vogelsang 538. 540.
Vogler 18(2). 20.
Vogt, A. 463.
Vogt, Alfr. 441. 445.
Vogt, E. 106.
Vogt, F. 216. 218.
Vogt, R. 504.
Vogt, Th. 506.
Vogt, W. 118.
Vogt, Walt. 216.
Voigt, Alfr. 325 (2). 326. 330.
Voigt, Andr. 87. 88.
Voigt, Heinr. 133.
Voigt, K. 254.
Voigt, Walt. 45.
Voigt, Wold. 115. 119.
Voigtländer 326. 330.
Voit, Erw. 230. 237 (2).
Voit, F. 104. 108.
Voit, M. 114.
Volbach 280. 282.
Völcker 150.
Volhard 135. 140.
Volk, R. 412.
Volkelt 197. 204.
Völker 422.
Volkmann 184. 187. 188.
Volkmar 451.
Voll 352.
van Vollenhoven 532.
Vollert 161.
Vollgraff, C. W. 538.
Vollgraff, J. C. 538.
Vollmer, F. 231. 236 (2).
Vollmer, K. 352.
Volmer 202.
v. Voltelini 404.
Völter 524.
Völtz 19.
Volz 277 (3). 282.
Volz, W. 76. 78.
Vondrak 416. 421.
Vongerichten 164. 166.
Vonwiller 289.
Voorhoeve 526.
de Vooys 538.
Voretzsch 137. 140.
Vorkastner 126.
Vorländer 137. 141.
Vörner 196.
Vortmann 418.
Voß, Aur. 234. 236.
Voß, F. 117.
Voß, O. 83. 88.
Vossius 104. 108.
Voßler 231. 236.
Vouga 486.
Vrede 251.
de Vries, E. 533.
de Vries, H. 527.
de Vries, Hugo 527.
de Vries, J. 539.
de Vries, J. J. E. 538.
de Vries, S. G. 534. 536.
de Vries, W. M. 525. 528.
Vuilleumier 476.
Vulliet 478.
Vulpius 150.
Vürtheim 534.

W.

Waag 151.
von der Waals 527.
von der Waals jr. 527.
Wach 193. 194(2). 203.
Wachenfeld 260.
Wachsmuth 86. 88.
Wackernagel 440.
Wackernagel, Jak. 439. 442. 445.
Wackernagel, Mart. 201.
Wackernagel, Rud. 443.
Wackernell 383. 385.
Wadstein 508.
Waegeli 470.
Wagemann 15.
Wagener 215. 219.
Wagenhäuser 279.
van Wageningen 530.
Wagenmann 149. 154 (2).
Wagner, A. (Berlin) 351.
Wagner, A. (Innsbruck) 384.
Wagner, Ant. 369.
Wagner, Art. 419.
Wagner, Chr. 280. 282.
Wagner, E. 235.
Wagner, F. 57. 58 (2).
Wagner, G. 175.
Wagner, Gg. Aug. 391. 396 (2).
Wagner, H. 115. 118.
Wagner, Jul. 200. 204.
Wagner, K. L. 395.
Wagner, M. L. 15.
Wagner, P. 196.
Wagner, Pet. 463.
Wagner v. Jauregg 406. 421.
Wagner v. Kremsthal 394. 396.
v. Waha 227.
Wahbi Idilbi 107.
Wahl, B. 419.
Wahl, G. 328.
Wahlgren 519.
Wahlin 509.
Waehner 393. 396.

Digitized by Google

Wahrmund 390.
Walb 42. 47.
Walbaum 279.
Walberg 511.
Walch 535.
v. Waldberg 151.
Walde, B. 225.
Walde, Alois 384. 385.
Waldecker 3.19.
Waldeyer-Hartz 4.
v. Waldkirch 451.
Walker, G. 405.
Walkhoff 228.
Walko 392.
Wallach 115.
Wallengren 511.
Wallengren, H. T. S. 513.
Walleser 152.
Wallisch 411.
Waelsch 392.
Walser 455. 456 (2). 458.
Walser, E. 443. 494.
Walsmann 260.
Walter, B. 330.
Walter, F. K. 261.
Walter, Frz. X. 235.
Walter, Jul. 184.
Walter, P. 325. 329.
v. Walter 422 (2).
Walthard 83. 88.
Walther, A. 107.
Walther, Andr. 15.
Walther, H. 104.
Walther, J. 137. 141.
Walther, W. 259. 263.
Waltz 93.
Waltz (Hambg.) 324.
Walz, E. 149.
Wangerin 133. 136 (2).
Wanner, F. 228.
Wanner, J. 46.
Wanner, M. 478.
Waentig 134. 140.
Waentig, P. 201.
Warburg, A. 329.
Warburg, Em. 11.
Warburg, K. J. 516.
Warburg, M. 324.
Warburg, O. 13.
Warburg, O. H. 9.
Warnekros, C. 8.
Warnekros, L. 5.
Warstat 184.
Waser 490. 494.
Wasicky 413. 420.
v. Wasielewski 260. 263.
Wassermann, F. 230.
v. Wassermann, Aug. 5.
Wassermeyer 43.
Waßmuth 372 (2).
Wätjen 152.
Watzinger 280. 282.
Waetzmann 63.
Waetzoldt, P. 9.
Waetzoldt, W. 137. 140.
van Wayenburg 526.
Weber, A. 59. 64.
Weber, Alfr. 151. 154.
Weber, Arth. 104.
Weber, E. 7.
Weber, E. (Halle) 140.
Weber, Em. 41. 46.
Weber, Frz. 229.
Weber, Heinr. 106.
Weber, J. M. 469. 473.
Weber, L. 175. 177.
Weber, M. 151.
Weber, M. (Amsterdam) 527. 529.
Weber, Ottok. 393. 396.
Weber, P. 164.
Weber, Rod. 469. 473.
Weber, Rud. 262.
Weber, Siegfr. (Zürich) 494.
Weber, Valent. 287 (3). 292.
Weber, W. 85. 280. 282.
v. Weber 291. 292.
Wechsberg 411.
Wechßler 217. 218.
Wedekind, Edg. 271.
Wedekind, Rud. 217. 219.
Wedemeyer 173.
Wegge 139.
Weese 454.
Wegelin 450. 451. 452. 458.
Wegemann 176.
Wegener 218.
Wegner, R. 261.
Wegner, Th. 253.
Wegscheider 415. 421.
Wehlitz 154.
Wehnelt 11.
Wehrli 490. 495. 496. 497.
Wehrung 266.
Weibel 412.
Weibull, C. J. 512.
Weibull, L. U. A. 512.
Weichardt 75.
Weichselbaum 406.
Weidenbach 107.
Weidenreich 268.
Weigand 199. 204 (2).
Weigel 217. 219.
Weigert 200.
Weigl 225. 236.
Weil 15.
Weil, Alfr. 269.
Weil, Edm. 392.
Weil, K. 391.
Weil v. Weilen 416.
Weiland 174.
Weimann 202.
Weinberg 261.
Weinberger 411.
Weinel 161. 166.
Weingärtner 9.
Weinland, E. F. 75. 78.
Weinland, Rud. 281.
Weinmeister 202.
Weinreich, A. 172.
Weinreich, O. 151. 154. 166.
Weinschenk 235.
Weinstein 351.
Weisbach 14.
Weise 280.
Weiß, Alb. Maria 462. 465.
Weiß, Bernh. 351.
Weiß, Egon 391.
Weiß, Eug. 279.
Weiß, Gg. 165.
Weiß, J. (Graz) 369.
Weiß, Jul. (Wien) 411.
Weiß, K. 369. 374.
Weiß, O. 183. 187.
Weißbach 200. 203.
Weißenberg 8.
Weißenborn 140.
Weißenfels 116.
Weith 478.
Weitz, E. 271.
Weitz, W. 279.
Weitzenböck, 374.
v. Weizsäcker 150.
Weleminsky 392.
Wellander 519.
Wellauer 479.
Wellesz 419.
Wellhausen 351.

Digitized by Google

Wells 234.
Wellspacher 404.
Wellstein 271.
Wenck 217.
Wenckebach 406. 421.
Wendel 140.
Wendland, J. 440. 445.
Wendt 161 (3). 166.
Wendt, G. 329.
Wenger, F. 453.
Wenger, L. 226. 236.
Wenger, P. 472.
Wenger, R. 200. 204.
Wensinck 532. 534.
Went 539. 540.
Wentscher 45.
Wentzel 12.
Wenzel, B. 64.
Wenzel, M. 42.
Wepfer 97.
Werdenich 404.
Werdnik 420.
v. Werdt 383.
Wereide 506.
Werenskiold 506.
Werminghoff 137. 140. 141.
Werner, Alfr. 495. 496.
Werner, Ch. 467. 470 (2).
Werner, E. 152.
Werner, Frz. 417.
Werner, Gg. 469.
Werner, H. 328.
Werner, P. 414.
Werner, R. 150.
Wernle 439. 440 (2).
Wernstedt 510.
Wertheim 406. 421 (2).
Wertheim-Salomonson 525. 528.
Wertheimer 15. 86.
Werunsky 393.
Wesener 187.
Wessely 288. 292.
Westenhöfer 6.
Westerdijk 540.
Westgren 521.
Westman, K. B. 517.
Westman, K. G. 517.
Westphal, Alex. 42. 47.
Westphal, W. 15.
Wetter, E. 490.
Wetter, F. G. P. 517.
Wetter, G. A. P. 517.
Wettstein 490.
Wettstein v. Westersheim 415. 421.
Wetzel 135.
Wetzel, Walt. 176.
Weule 200. 204.
Weyermann 451.
Weygandt 328.
Weyhe 200.
Weyl 173.
Weyman 231. 236.
Wiarda 218.
Wibaut 528.
Wichelhaus 11. 17.
Wichmann 539. 540.
Wick 411.
Wicksell 513.
Wideroe 504.
Widmark 511.
Widmer 456. 457 (3).
Wiechert 116. 119.
Wiechowski 391. 396.
Wiedemann, Eilh. 76. 78.
Wiedemann, K. Alfr. 44.
Wiedenfeld 134. 140 (2).
Wiedersheim 93.
Wiegand, F. 125.
Wieland, C. 439. 440 (2).
Wieland, Em. 441. 445.
Wieland, Frz. 282.
Wieland, H. 269.
van der Wielen 528. 529.
Wien, M. 163. 166.
Wien, W. 291. 292.
Wiener, Hugo 392.
Wiener, O. 197. 204.
Wiersma 530.
Wieruszowski 16.
Wiese, Berth. 138.
Wiese, Leo 253. 255.
Wiesel 410.
v. Wieser 383. 385.
v. Wiesner, R. 408.
Wigand 139.
Wiget 520.
Wigforss 512.
Wihan 394.
Wihlfarth 17.
van der Wijck 538.
van Wijhe 529.
van Wijk 534.
Wijnhausen 526.
Wikander 517.
Wiki 469.
Wiklund 518.
v. Wilamowitz-Moellendorf 9. 16.
Wilbrandt 280. 282.
Wilcken 10. 16.
Wilckens 270. 272.
Wilczek 476. 479. 480 (2). 482 (2).
Wild 152.
Wildbolz 452.
Wildermuth 84.
Wilhelm, A. 416.
Wilhelm Ernst, Großherzog v. Sachsen-Weimar-Eisenach 161.
Wilhelm, Eug. 164.
Wilhelm, F. 232.
Wilhelm, L. 271.
Wilke, A. 174.
Wilke, E. 153.
Wilke, F. 422.
Wilke, W. 202.
Wilkens 62. 65.
de Wilkoszewski 473.
Will, L. 262.
Will, W. 12.
Wille, Jak. 151. 154.
Wille, N. 506.
Willem 526.
Willgerodt 96.
Willige 136.
Williger 5. 17.
Willis 176.
Willkomm 165.
Willmann 393.
Willrich 116.
Willstätter 234. 237.
Wilmanns 150. 154.
Wilmot 472.
Wilms 352.
Wiman, And. 520. 522.
Wiman, C. J. Jos. E. 520.
Windaus 116. 119.
Windelband, Wolfg. 152.
Windisch 197. 204.
Windisch, Hans 532.
Windrath 330.
te Winkel 526.
Winkelmann 164.
Winkler, Arn. 463. 465.
Winkler, C. 538. 540.

Digitized by Google

Winkler, Em. 419.
Winkler, Hans 325. 330.
Winkler, Hub. 63.
Winkler, M. 152.
Winnefeld 351.
Winter, Frz. 44. 47.
Winter, Gg. 183. 187.
Winterberg 409.
Winternitz, Hugo 136.
Winternitz, Mor. 394.
Winternitz, Rud. 392.
Winterstein 260. 263.
Wintersteiner 409.
Wintgen 46.
Wintz 75.
Wirén 520. 522.
Wirgin 518. 522.
Wirth, H. F. 16.
Wirth, R. 82.
Wirth, W. 200. 204.
Wirths 261.
Wirtinger 415. 421.
Wislicenus 281. 282.
Wissowa 136. 140.
Witkop 95. 97.
Witkowski 200.
Witt 14.
Witte 128.
Wittek 371.
Witthoefft 324.
Wittich 267. 271.
Wittig 58. 64.
Wittmaack 162. 166.
Wittmack 11. 18.
Wittmayer 405.
Wlassak 404. 420.
Wobbermin 148. 154.
Wohlin 519. 522.
Wohltmann 137. 141.
Woitsch 418.
Woker 450. 453. 456 (2). 458.
Woker, Frl. 456.
Wolf, G. 95.
Wolf, Joh. 13.
Wolf, Kurt 278. 282.
Wolf, M. 153.
Wolfer 489. 494. 495. 496.
Wolff, B. 261.
Wolff, E. 84.
Wolff, Eug. 176. 177.
Wolff, G. 441. 445.
Wolff, Gg. 236.
Wolff, H. 134.
Wolff, Jul. (Groningen) 531.
Wolff, K. 405.
Wolff, Leonh. (Bonn) 45. 47.
Wolff, L. (Jena) 164.
Wolff, M. (Med.) 5. 17.
Wolff, Mart. (Jur.) 214.
v. Wolff 138. 141.
Wölfflin 231. 236.
Wölfflin, E. 441.
Wolfke 495.
Wolfram Gg. 270. 271.
Wolfrum, Mor. 196.
Wolfrum, Ph. 148. 151.
Wolfsgruber 403.
Wolkan 417. 420.
Wollenberg 2.
Wollenberg, G. 7.
Wollenberg, Rob. 267. 272.
Wolpert 6.
Woltereck 200.
Wolters, F. W. 15.
Wolters, P. 231. 236.
Wolzendorff 182.
Wopfner 380. 383. 384.
Woerner 232.
Worringer 46.
Wostry 395.
v. Woeß 381. 385.
van der Woude 535.
Wrangel 511.
Wrede, F. 217.
Wrede, L. 162.
Wreschner 493.
Wreszinski 186.
v. Wretschko 380. 381 (2).
v. Wrochem 324. 325. 327. 328.
Wuarin 471.
Wulff 13.
Wülfing 153. 154.
Wunderle 288. 292.
Wundsch 254.
Wundt, M. 217.
Wundt, W. 197.
Wunschheim v. Lilienthal 410.
Wurm 153.
Wurmbrand 370.
Würschmidt 77.
v. Wurster 277. 282.
v. Wurzbach 418.
Wüst 176.
Wüstendörfer 260. 263.
Wyder 490. 496.
Wygodzinski 45. 48.
Wyss, Osk. 491.

Z.

Zaayer 533. 536.
Zachariae 138.
Zache 324. 325. 329.
Zade 150.
Zade, A. 165.
Zadow 128.
Zahn, F. 227.
Zahn, H. 176.
Zahn, Jos. 288. 292.
v. Zahn, G. 164. 166.
v. Zahn, K. 194.
v. Zahn, Th. 74.
Zaid Effendi 326.
Zak 413.
v. Zallinger zum Thurn 404.
Zander, E. 77.
Zander, P. 136.
Zander, R. 183.
Zange 163.
Zangemeister 214. 215 (2). 219.
Zangger 489. 490 (2). 496.
Zapletal 462. 465.
Zappert 409.
Zarncke 200. 203. 204.
Zauner 373. 375.
Zaus 390. 395.
Zbinden 471.
Zeeman 525.
Zeeman, P. 527. 528.
Zehenter 385.
Zehetbauer 403.
Zehntbauer 462. 466.
Zeiller 463. 465.
Zeilon 521.
v. Zeipel 520.
v. Zeißl 408.
Zeller 455.
Zellinger 225.
Zellner 418.
Zemp 493. 497.
Zenker 261. 263.
Zentgraf 140.
Zerner 419.
Zernike 531.
Zetterstéen 518. 522.
v. Zeynek 391. 396.
Zhisman 374.
Zickendraht, H. 444.
Zickendraht, K. 440.
Ziebarth 325. 326. 329 (2).
Ziegenspeck 229.
Ziegler, Konr. 63.
Ziegler, Kurt 94. 98.

Digitized by Google

Ziegler, Theob. 270.
Ziehen 85.
Ziehen, Th. 137. 140 (2). 141.
Ziekursch 62.
Zieler 289. 292.
Zielstorff 186. 188.
Ziemann 8.
Ziemer 128.
Ziemke 174. 177.
Ziesché 58.
Ziesemer 186. 188.
Zietzschmann 492. 496. 497.
Zijlstra 326. 329.
Zikes 417.
Zilz 413.
Zimmer, C. 235.
Zimmermann, Alfr. 136.
Zimmermann, M. Gg. 13.
Zimmermann, W. 452.
Zimmermann, Waldem. 14.
Zimmern 198. 204.
Zincke 216.
Zincke, P. 395.
Zindler 383. 385.
Zingel 128.
Zingerle, H. 371.
Zinkernagel 442. 445.
Zinn 6.
Zitelmann 40. 41. 47.
Zižek 87.
Zmavc 395.
Zolger 405.
Zollinger 494. 496.
Zomarides 420.
Zöpf 282.
Zöpfl 12.
Zöppritz, B. 114.
Zöppritz, Heinr. 174.
Zörkendörfer 392.
Zorn 16.
Zorn, L. 96.
Zorn, Ph. 41.
Zörnig 443. 445.
Zoth 370. 375.
Zscharnack 2.
Zschokke, Erw. 489. 492. 496 (2).
Zschokke, F. 443. 445.
Zsigmondy 116. 119.
Zucker, F. 280.
Zuckerkandl, O. 407.
Zuckerkandl, Rob. 390. 395.
Zumbach 486.
v. Zumbusch 228. 236. 237.
Zündel 282.
Zuntz 18. 20.
Zupitza 352.
Zürcher, Em. 489.
Zurhelle 43.
de Zwaan, J. 529.
van der Zwaan 533.
Zwaardemaker 537.
Zweifel 195. 203.
Zweig, Egon 405.
Zweig, Walt. 411.
Zwierzina 372. 375.
Zycha 390.

Digitized by Google

Verlag von Curt Kabitzsch in Leipzig

Ubi sunt, qui ante nos In mundo fuere?

Ausgewählte lateinische Studenten-, Trink-, Liebes- und andere Lieder

des vierzehnten bis achtzehnten Jahrhunderts aus verschiedenen Quellen mit neudeutschen Übertragungen, geschichtlicher Einleitung, Erläuterungen, Beigabe und 1 Abbildung.

Eine literaturgeschichtliche Studie, zugleich ein Liederbuch

von

Adolf Pernwerth von Bärnstein.

8°. 162 Seiten. Brosch. M. 3.—, geb. M. 4.—.

Hierzu die Teuerungszuschläge.

Beiträge zur Geschichte und Literatur des deutschen Studententums

von Gründung der ältesten deutschen Universitäten bis auf die unmittelbare Gegenwart, mit besonderer Berücksichtigung des 19. Jahrhunderts

von

Adolf Pernwerth von Bärnstein.

8°. 156 Seiten. Brosch. M. 3.—, geb. M. 4.—.

Hierzu die Teuerungszuschläge.

Digitized by Google

Druck von Grimme & Trömel in Leipzig.

Verzeichnis
neuerer Werke

aus dem Verlage von

Johann Ambrosius Barth
in Leipzig

gegründet 1780

	Seite
Allgemeines	3
Physik, Elektrotechnik, Mathematik	6
Chemie und Pharmazie	9
Medizin	11
Philosophie, Psychologie, Pädagogik	17
Zeitschriften	22

***Ausführliche Verzeichnisse** über die verschiedenen Disziplinen, sowie der Gesamtkatalog über die 1881—1905 erschienenen Werke stehen auf Verlangen kostenfrei zu Diensten.*

***Bezugsbedingungen:** Die nachstehend angezeigten Werke sind von allen Sortimentsbuchhandlungen zu den beigefügten Preisen zu beziehen, meist auch zur Ansicht. Im Auslande sind die Preise den jeweiligen Kursschwankungen unterworfen. Zu den Preisen in diesem Verzeichnis kommen die jetzt eingeführten 20% Verleger-Teuerungsaufschlag und 10% Sortimenter-Teuerungsaufschlag hinzu; bei den mit *) versehenen Büchern ist der Verleger-Aufschlag schon einbegriffen. Die Verlagsbuchhandlung liefert direkt nur gegen Nachnahme oder vorherige Übersendung des Betrages.*

21. Ausgabe. Herbst 1918.

Digitized by Google

Digitized by Google

Allgemeines.

Aus großen Meistern der Naturwissenschaften:

Nr. 1: **Die Reise eines deutschen Professors ins Eldorado** von Prof. Dr. Ludwig Boltzmann.

Nr. 2: **Über Erscheinungen an fliegenden Projektilen. — Vom räumlichen Sehen** von Prof. Dr. Ernst Mach. Mit 11 Abb.

Nr 3: **Die Endlichkeit des Weltalls. — Die Fortschritte auf dem Wege zur Erklärung der Elektrizität** von Carl Snyder.

Nr. 4: **Das Pathologische in Goethes Lebenslauf** von Dr. P. J. Möbius.

Nr. 5: **Zwei Vorträge aus der „Chemie im täglichen Leben"** von Prof. Dr. Lassar-Cohn. Mit 6 Abb.

Nr. 6/7: **Ansichten über die Entstehung der Lebewesen** von Prof. Dr. Walther May.

Nr. 8: **Haeckels Monismus und seine Freunde** von Prof. Dr. Johannes Reinke.

Nr. 9/10: **Justus von Liebigs Reisen nach Paris 1822 und England 1837, 1842, 1844** von Prof. Dr. Jak. Volhard.

Nr. 11: **Die Sternenwelt** von Kelvin Mc Kready.

Nr. 12: **Eine Begegnung mit dem Nordpolfahrer Andrée auf Spitzbergen** von Prof. Dr. Georg W. A. Kahlbaum.

Nr. 13: **Arbeit und Ermüdung** von Prof. Dr. Hugo Münsterberg.

Nr. 14/15: **Vogelflug, Luftfahrt und Zukunft** von Prof. Dr. Otto Wiener.

Nr. 16: **Warum wird die Wurst schief durchschnitten?** Von Prof. Dr. G. Th. Fechner.

Umfang jeder Nummer etwa 32 Seiten. Preis jeder Nummer 45 Pf.
20 bis 99 Nummern, auch gemischt, je 40 Pf.
100 und mehr Nummern, auch gemischt, je 35 Pf.

Breitensteins Repetitorien für Mediziner, praktische Ärzte, Pharmazeuten, Apotheker, Lehramtskandidaten, Mathematiker, Chemiker, Techniker, Agronomen, Lehrer, Philosophie-Studierende, Tierheilkundige, Hebammen usw., als Katechismus für die Prüfungen sowie als Vademekum für das Studium und die Praxis. (Einzel-Verzeichnis steht zu Diensten.)
Preis pro Bändchen 75 Pf. bis M. 6.—, geb. je 60 Pf. mehr.

Froriep, A. v., **Anatomische Wandtafeln für den Aktsaal.** Darstellung der Muskulatur im bewegten Körper. 9 Tafeln in halber Lebensgröße nach Präparat von F. W. Müller, gezeichnet von H. Genter. Mit Text 27 S. in 4 Sprachen. 1911. In Rolle M. 27.—

— **Anatomie für Künstler.** 5., mit der 3. und 4. übereinstimmende Aufl. VIII, 134 S. mit 39 teils farb. Taf. 1917. Kart. M. 12.—

— **Der Schädel Friedrich von Schillers und des Dichters Begräbnisstätte.** XII, 200 S. mit 19 Lichtdrucktaf., davon 1 farbig, und 71 Abb. im Text. 1913. Kart. M. 18.—

— **Schädel, Totenmaske und lebendes Antlitz des Hoffräuleins Luise von Göchhausen.** 48 S. mit 20 Abb. 1917. Kart. M. 3.—

Zu beziehen durch alle Buchhandlungen.

Digitized by Google

Hahn, Gerhard, Totentanz 1914/15. Aus dem Skizzenbuch eines Feldarztes. 96 S. mit 17 Abb. 1915. Kart. M. 1.–

Horn, Carl, Goethe als Energetiker. Verglichen mit Robert Mayer, Ottomar Rosenbach, Ernst Mach. 91 S. 1914. Kart. M. 2.–

*) **Kalender der Technischen Hochschulen** Deutschlands, Österr. u. d. Schweiz. Jährl. im Herbst. Etwa M. 3.60, geb. M. 4.80

Mach, Ernst, Erkenntnis und Irrtum. Skizzen zur Psychologie der Forschung. 3. durchges. Aufl. XII, 483 S. mit 35 Abb. 1917. M. 12.—, geb. M. 14.–

— Populärwissenschaftliche Vorlesungen. 4. verm. Auflage. XII, 508 S. und 73 Abbildungen. 1910. M. 6.80, geb. M. 7.50

Magnus, Rudolf, Goethe als Naturforscher. Vorlesungen, gehalten an der Universität Heidelberg. VIII, 336 S. mit 10 Abb. im Text und auf Tafeln. 1907. Geb. M. 7.–

Möbius, P. J., Ausgewählte Werke.

Band I: J. J. Rousseau. 3. Abdruck. XXIV, 311 Seiten mit Titelbild und Handschriftprobe. 1911. M. 3.—, geb. M. 4.50

Band II u. III: Goethe. 3. Aufl. 2 Teile 264 u. 260 S. mit Titelbildern. 1909. je M. 3.—, geb. M. 4.50

Band IV: Schopenhauer. 3. Aufl. XII, 282 S. mit 13 Bildnissen. 1911. M. 3.—, geb. M. 4.50

Band V: Nietzsche. 3. Ausg. XI, 194 S. mit 2 Bildnissen. 1909. M. 3.—, geb. M. 4.50

Band VI: Im Grenzlande. Aufsätze über Sachen des Glaubens. XII, 246 S. mit Bild. 1905. M. 3.—, geb. M. 4.50

Band VII: Franz Joseph Gall. XII, 222 Seiten mit 5 Tafeln und 7 Figuren im Texte. 1905. M. 3.—, geb. M. 4.50

Band VIII: Über die Anlage zur Mathematik. 2. Aufl. IV, XI, 272 S. mit 60 Bildnissen. 1907. M. 4.50, geb. M. 6.–

Münsterberg, Hugo, Amerika und der Weltkrieg. 306 S. 1915. Kart. M. 2.40

Snyder, Carl, Das Weltbild der modernen Naturwissenschaft nach den Ergebnissen der neuesten Forschungen. Deutsch von Dr. Hans Kleinpeter. 2. Aufl. XII, 306 S. mit 16 Porträts. 1907. M. 5.60, geb. M. 6.60

Sommer, R., Familienforschung und Vererbungslehre. VIII, 232 S. mit 16 Abb. u. 2 Tab. 1907. M. 9.—, geb. M. 10.–

— Goethes Wetzlarer Verwandtschaft. 48 S. mit 8 Abb. 1908. Kart. M. 1.50

— Goethe im Lichte der Vererbungslehre. 125 S. m. 4 Bildnissen u. Stammbaum. 1908. Kart. M. 3.–

*) **Universitäts-Kalender, Deutscher.** Begründet von Prof. Dr. Ascherson. Mit amtlicher Unterstützung herausg. Jedes Semester 2 Teile. W. S. S. 1918/19 je etwa M. 3.60, zusammen geb. etwa M. 8.60

I. Teil. Deutsches Reich. II. Teil. Benachbartes Ausland.

Volhard, Jak., Justus von Liebig. 2 Bände. XII, 456 u. VI, 438 S. mit 2 Bildn. in Heliogr. 1909. M. 22.—, geb. M. 24.–

Weinstein, Max B., Welt- und Lebensanschauungen, hervorgegangen aus Religion, Philosophie und Naturerkenntnis. XII, 496 S. mit Abbild. 1910. M. 10.50, geb. M. 11.50

Zu beziehen durch alle Buchhandlungen.

Digitized by Google

Wissen und Können. Sammlung von Einzelschriften aus reiner und angewandter Wissenschaft herausgegeben von Prof. Dr. B. Weinstein, Charlottenburg.

Band 1: Ostwald, W., Die Energie. 2. Aufl. 167 S. 1912. Geb. M. 4.40

Band 2: Hennig, Richard, Entwicklung der Telegraphie und Telephonie. VIII, 199 S. Mit 61 Abb. 1908. Geb. M. 4.—

Band 3: Morley, Margaret Warner, Vom Leben. Ein Blick in die Wunder des Werdens. Deutsch v. Marie Landmann. Autorisierte Übersetzung. Mit Abbild. von der Verfasserin und von Robert Forsyth. VI, 109 S. 1908. Geb. M. 3.60

Band 4: Nairz, O., Die Radio-Telegraphie. Gemeinverständlich dargest. VIII, 271 S. m. 153 Abb. 1908. Geb. M. 5.—

Band 5: Buch, Max, Die Automobiltechnik. VI, 143 S. mit 150 Abb. 1908. Geb. M. 4.—

Band 6: Bein, W., Elemente u. Akkumulatoren. VI, 241 S. mit 98 Abbild. 1908. Geb. M. 4.40

Band 7: Vageler, P., Die mineralischen Nährstoffe der Pflanze. VIII, 130 S. mit 3 Abb. 1908. Geb. M. 3.—

Band 8: Vageler, P., Sauerstoff, Wasserstoff, Kohlenstoff und Stickstoff als Pflanzen-Nährstoffe. IV, 148 S. mit 11 Abb. 1909. Geb. M. 3.—

Band 9: Foerster, W., Über Zeitmessung und Zeitregelung. IV, 114 Seiten. 1909. Geb. M. 3.—

Band 10: Wolff, Theo, Vom Ochsenwagen zum Automobil. Geschichte d. Wagenfahrzeuge u. des Fahrwesens. VIII, 170 Seiten mit 34 Abbild. 1909. Geb. M. 3.60

Band 11: Ries, Chr., Das Licht in seinen elektrischen und magnetischen Wirkungen. Versuchsergebnisse, Theorien u. Literatur. VIII, 262 S. m. 62 Abb. 1909. Geb. M. 5.—

Band 12: Nairz, O., Die elektrische Arbeitsübertragung. VII, 260 S. mit 144 Abb. 1909. Geb. M. 6.—

Band 13: Hennig, R., Bahnen des Weltverkehrs, VIII, 304 S. mit 23 Kartenskizzen. 1909. Geb. M. 6.—

Band 14: Scheiner, J., Spektralanalytische u. photometr. Theorien. IV, 187 S. mit 11 Fig. 1909. Geb. M. 6.—

Band 15: Hennig, Ed., Erdbebenkunde. IV, 176 S. mit 24 Abb. 1909. Geb. M. 4.—

Band 16: Günther, R., Geschichte der Handfeuerwaffen. XI, 131 S. mit 131 Abb. u. Tab. 1909. Geb. M. 4.—

Band 17: Ostwald, W., Die Entwicklungsgeschichte d. Elektrochemie. IV, 208 S. mit 4 Abb. 1910. Geb. M. 5.60

Band 18: Auerbach, F., Die Grundlagen der Musik. VI, 209 S. mit 71 Abb. 1911. Geb. M. 5.—

Band 19: Weinstein, B., Die Grundgesetze der Natur und die modernen Naturlehren. VIII, 279 S. 1911. Geb. M. 6.—

Band 20: Thurn, H., Die Verkehrs- und Nachrichtenmittel im Kriege. VII, 278 S. mit 32 Abbild. und Skizzen. 1911. Geb. M. 6.—

Band 21: v. Hofe, Christian, Fernoptik. VI, 158 S. mit 117 Abbild. 1911. Geb. M. 5.—

Prospekt auf Verlangen kostenfrei.

Zu beziehen durch alle Buchhandlungen.

Digitized by Google

Ziehen, Th., Über die allgemeinen Beziehungen zwischen Gehirn und Seelenleben. 3. Aufl. 72 S. 1912. M. 2.20

Physik, Elektrotechnik, Mathematik.

Auerbach, F., Geschichtstafeln der Physik. V, 150 S. 1910. M. 4.—, geb. M. 5.—

Boltzmann, Ludwig, Vorlesungen über Maxwells Theorie der Elektrizität und des Lichtes. 2. unveränd. Aufl. 2 Teile. XII, 139 S. mit Fig. u. 2 Taf. und VIII, 166 S. mit Fig. u. 2 Tab. 1908. M. 10.—, geb. M. 12.—

— Vorlesungen über Gastheorie. 2 Tle. IV, 204 S. u. X, 265 S. 2. unveränd. Abdr. 1910 u. 1912. M. 13.—, geb. M. 15.—

— Vorlesungen über die Prinzipe der Mechanik. 1. Teil, 2. unveränderter Abdruck. X, 241 S. mit 16 Fig. 1910. 2. Teil: X, 336 S. mit 10 Fig. 1904. M. 15.—, geb. M. 17.—

— Wissenschaftliche Abhandlungen. 3 Bände. Im Auftrage u. mit Unterstütz. d. Akademien der Wissenschaften zu Berlin, Göttingen, Leipzig, München, Wien hrsg. von Prof. F. Hasenöhrl.
Bd. I. (1865—1874). VIII, 652 S. 1909. M. 18.40, geb. M. 20.—
Bd. II. (1875—1881). VI, 596 S. 1909. M. 17.—, geb. M. 18.60
Bd. III. (1882—1905). VIII, 706 S. 1909. M. 20.60, geb. M. 22.40

Boys, C. V., Seifenblasen, ihre Entsteh. u. ihre Farben. Vorlesg. üb. Kapillarität. Deutsch v. Dr. G. Meyer. 2. verm. Aufl. VIII, 152 S. m. 79 Abb. im Text u. 2 Taf. 1913. M. 5.—, geb. M. 6.—

Bragg, W. H., Durchgang der α-, β-, γ- und Röntgenstrahlen durch Materie. Deutsch von M. Iklé. IV, 239 S. mit 70 Abbild. 1913. M. 6.80, geb. M. 7.80

Bryk, Otto, Entwicklungsgeschichte der reinen und angewandten Naturwissenschaft im XIX. Jahrhundert. 1. Band: Die Naturphilosophie u. ihre Überwindung durch die erfahrungsgemäße Denkweise (1800—1850). XI, 654 S. 1909. M. 15.—, geb. M. 16.—

Buchholz, Hugo, Angewandte Mathematik. Das mechanische Potential und seine Anwendung zur Bestimmung der Figur der Erde (höhere Geodäsie). Mit einem ergänzenden Anhang über das elastische und das hydrodynamische Potential. (Auf Grund von Vorlesungen Ludwig Boltzmanns.) 2. verb. und verm. Aufl. XXXVIII, 820 S. mit 237 Figuren. 1916. Geb. M. 30.—

Crookes, William, Strahlende Materie oder der vierte Aggregatzustand. Vortrag. 5. unveränd. Neudruck. 38 S. m. 21 Fig. 1912. M. 1.50

Ebert, H., Anleitung zum Glasblasen. 4. umgearb. und erweiterte Aufl. XII, 123 S. mit 75 Fig. 1912. M. 2.80, geb. M. 3.50

— Magnetische Kraftfelder. Die Erscheinungen des Magnetismus, Elektromagnetismus und der Induktion dargestellt auf Grund des Kraftlinien-Begriffes. 2. vollkommen neubearb. Auflage. XII, 415 S. mit 167 Abb. im Text. 1905. M. 7.—, geb. M. 8.—

Einstein, A., Die Grundlage der allgemeinen Relativitätstheorie. 64 S. 1916. M. 2.40

Graf, E., Technische Berechnungen für die Praxis des Maschinen- u. Bautechnikers. 2. Abdruck. VIII, 374 S. 1909. Geb. etwa M. 10.—

Zu beziehen durch alle Buchhandlungen.

Digitized by Google

Handbuch der angewandten physikal. Chemie s. S. 9.

Handbuch der Elektrizität und des Magnetismus. In fünf Bänden. Bearbeitet von F. Auerbach, K. Baedeker (†), P. Cermak, H. Diesselhorst, A. Eichenwald, A. Gehlhoff, E. Gehrcke, H. Geiger, R. v. Hirsch, W. Jaeger, J. Königsberger, K. F. W. Kohlrausch, F. Krüger, O. Lummer, W. Matthies, E. Riecke (†), W. H. Schmidt (†), E. Schrödinger, E. v. Schweidler, M. v. Smoluchowski, M. Trautz, W. Voigt. Herausgeg. von Prof. Dr. L. Graetz. Erscheint in Lieferungen. Bisher erschien:

Band I: Elektrizitätserregung und Elektrostatik. VIII, 760 S. mit 226 Abb. 1918. vollst. M. 32.—, geb, M. 35.—
Band II, Lief. 1 u. 2. II, 472 S. mit 285 Abb. 1912—14. M. 18.40
Band III, Lief. 1 u. 2. XVI, 350 S. mit 84 Abb. 1914—15. M. 14.—
Band IV, Lief. 1 u. 2. VI, 710 S. mit 366 Abb. 1913—15. M. 26.—

Die Fortsetzung wird schnell folgen. Ausführlicher Prospekt und Verteilungsplan auf Verlangen kostenlos.

Handbuch der Physik. 2. Auflage. Unter Mitwirkung von zahlreichen Fachgelehrten herausgegeben von Prof. Dr. A. Winkelmann in Jena. 6 Bände. Nur noch Band II: Akustik lieferbar. M. 25.—, geb. M. 27.— Prospekte kostenfrei.

Handwörterbuch der Astronomie. Unter Mitwirkg. von zahlreichen Fachgelehrten herausgegeben von Prof. Dr. W. Valentiner in Heidelberg. 4 Bände in 5 Teilen. Mit 489 Abb. u. 11 Tafeln. 1896—1902. M. 100.—, geb. M. 112.—

v. Helmholtz, H., Vorlesungen über theoretische Physik. Herausgegeben v. Arthur König, Otto Krigar-Menzel, Franz Richarz, Carl Runge. 6 Bde. 1898—1914. M. 88.—, geb. M. 98.50 Die Bände werden auch einzeln geliefert. Preisverzeichnis mit Angabe der Untertitel auf Verlangen kostenlos.

Hertz, Heinrich, Gesammelte Werke. 3 Bände. 1894—1914. (Bd. II in 3. Aufl. und Bd. III in 2. Aufl.) M. 30.—, Halbfranz M. 34.50

Hoppe, Fritz, Wie stellt man Projekte, Kostenanschläge u. Betriebskostenberechnungen für elektrische Licht- und Kraftanlagen auf. 6. Aufl. X, 580 S. mit 290 Abb. 1914. Geb. M. 8.—

Hoppe, Fritz, Die Elektrizitätswerkbetriebe im Lichte der Statistik. Zweite vollständig umgearbeitete und erweiterte Aufl. Nach den neuesten Statistiken bearbeitet. Lex. 8°. VIII, 321 S. mit 116 graph. Darst. u. 200 Tabellen. 1908. M. 12.—, geb. M. 13.20

— Sammlung elektrotechnischer Lehrhefte. 10 Hefte. Geb. M. 46.— Die Hefte sind einzeln käuflich. Prospekt mit Inhalts-Angabe der einzelnen Hefte kostenlos.

Hughes, Arthur Llewelyn, Die Lichtelektrizität. Deutsch von Max Iklé. 192 S. mit 40 Fig. 1915. M. 5.—, geb. M. 6.—

Jaeger, W., Elektrische Meßtechnik. Theorie und Praxis der elektrischen und magnetischen Messungen. XXVI, 533 S. m. 583 Abb. 1917. M. 21.—, geb. M. 23.—

Zu beziehen durch alle Buchhandlungen.

Digitized by Google

Kohlrausch, Friedrich, **Gesammelte Abhandlungen.** Herausg. v. W. Hallwachs, Ad. Heydweiller, K. Strecker, O. Wiener. 2 Bde. XXXVI, 1108 S. mit 1 Bildnis d. Verf., 1 Taf. u. 117 Fig. im Text u. LXXII, 1305 S. Mit einem Lebensbild d. Verf. v. A. Heydweiller, 5 Taf. u. 84 Fig. i. Text. 1910/11. M. 55.—, geb. M. 59.—

v. Lommel, E., **Lehrbuch der Experimentalphysik.** 20.—22. neu bearb. Aufl., herausg. von Prof. Dr. Walter König. X, 652 S. mit 439 Fig. und Spektraltaf. 1913. M. 6.60, geb. M. 7.50

Lorentz, H. A., **Lehrbuch der Physik zum Gebrauche bei akademischen Vorlesungen.** Nach der 4. von H. A. Lorentz und L. H. Siertsema bearb. Aufl. übersetzt von Prof. Dr. G. Siebert. 2 Bände. V u. VI, 1103 S. mit 493 Abb. 1906/07. M. 18.—, geb. M. 20.—

Lorentz, H. A., **Lehrbuch der Differential- und Integralrechnung nebst einer Einführung in andere Teile der Mathematik.** Unter Mitwirkung des Verf. übersetzt von Prof. G. C. Schmidt. 3. Aufl. VIII, 602 S. mit 123 Fig. 1915. M. 14.—, geb. M. 15.50

Mach, E., **Die Prinzipien d. Wärmelehre.** Histor.-kritisch entwickelt. 2. Aufl. VIII, 484 S. m. 105 Fig. u. 6 Portr. 1900. M. 10.—, geb. M. 11.—

McKready, Kelvin, **Sternbuch für Anfänger.** Eine Anleitung zur Auffindung der Sterne und zum astronomischen Gebrauch des Opernglases, des Feldstechers und des Teleskops. Übers. von Max Iklé. VIII, 154 S. mit 77 Abb. u. 2 Taf. 1913. Geb. M. 12.—

Nairz, Otto, **Einführung in die Elektrotechnik.** Unter Zugrundelegung der Vorlesungen Prof. Slabys. VIII, 415 S. mit Abb. 1913. M. 10.—, geb. M. 11.—

Planck, Max, **Neue Bahnen der Physikalischen Erkenntnis.** Rektoratsrede. 2. Aufl. 82 S. 1916. M. 1.—

— **Dynamische und statistische Gesetzmäßigkeit.** Rede, gehalten am 3. August 1914. 1914. M. 1.—

Schlömilchs Handbuch der Mathematik. 2. Aufl. Herausg. von Prof. Dr. R. Henke u. Dr. R. Heger. 3 Bände. Mit vielen Abbild. 1904. Jeder Band M. 20.—, geb. M. 22.50

Schreber, K. und **Springmann,** P., **Experimentierende Physik.** 2 Bände: VIII, 171 S. und 230 Abb. und VI, 364 S. mit 450 Abb. und Spektraltafel. 1905—06. M. 11.60, geb. M. 13.20

Schuster, Arthur, **Die Ergebnisse der Physik während 33 Jahre (1875—1908).** Vier Vorlesungen. Deutsch von G. Szivessy. VIII, 156 S. mit 12 Fig. 1913. M. 3.20, geb. M. 4.—

Snyder, Carl, **Das Weltbild der modernen Naturwissenschaft nach den Ergebnissen der neuesten Forschungen** siehe Seite 2.

Soddy, Frederick, **Die Radioaktivität, vom Standpunkt der Desaggregationstheorie elementar dargestellt.** Unter Mitwirkung von Dr. L. F. Guttmann übersetzt von Prof. Dr. G. Siebert. M. 38 Abb. im Text u. a. 1 Tafel. XII, 216 S. 1904. M. 5.60, geb. M. 6.40

— **Die Natur des Radiums.** 6 Vorlesungen. Übers. von Prof. Dr. G. Siebert. XVI, 272 S. m. 31 Illustr. 1909. M. 5.—, geb. M. 6.—

Stallo, J. B., **Die Begriffe und Theorien der modernen Physik.** Aus dem Engl. übers. und herausg. v. Dr. Hans Kleinpeter. Mit Vorwort von Ernst Mach. 2. Aufl. XXIV, 328 S. mit Porträt des Verfassers. 1911. M. 7.—, geb. M. 8.—

Zu beziehen durch alle Buchhandlungen.

Digitized by Google

Waals, J. D. van der, Lehrbuch der Thermodynamik in ihrer Anwendung auf das Gleichgewicht von Systemen mit gasförmig-flüssigen Phasen. Nach Vorlesungen bearb. von Ph. Kohnstamm.
I. Teil. XII, 287 S. m. 75 Fig. 1908. Geb. M. 12.—
II. Teil. XVI, 646 S. m. 205 Abb. 1912. Geb. M. 24.—

Wegener, A., Thermodynamik der Atmosphäre. VIII, 331 S. mit 143 Abbild. im Text und auf 17 Taf. 1911. M. 11.—, geb. M. 12.—

Weinhold, Adolf F., Vorschule der Experimentalphysik. Naturlehre in element. Darstellung, nebst Anleitung zum Experimentieren und zur Anfertigung der Apparate. 5. verb. Aufl. VIII, 580 S. m. 445 Textfig. u. 2 Farb-Tafeln. 1907. M. 10.50, geb. M. 12.50

— Physikalische Demonstrationen. Anleitung zum Experimentieren im Unterricht an höheren Schulen und technischen Lehranstalten. 5. verbesserte u. vermehrte Aufl. XII, 1097 S. m. 702 Abb. im Text u. 7 Taf. 1913. M. 33.—, geb. M. 36.—

Weinstein, B., Die Physik der bewegten Materie und die Relativitätstheorie. XII, 424 S. 1913. M. 17.—, geb. M. 19.—

Wien, W., Über die Gesetze der Wärmestrahlung. Nobel-Vortrag gehalten am 11. Dez. 1911 in Stockholm. 21 S. 1912. M. 1.—

— Die neuere Entwicklung unserer Universitäten und ihre Stellung im deutschen Geistesleben. 31 S. 1915. M. 1.—

Wiener, Otto, Über Farbenphotographie und verwandte naturwissenschaftliche Fragen. Vortrag auf der 80. Naturforscherversammlung zu Köln. 88 S. mit 3 farb. Tafeln. 1909. M. 2.40

— Vogelflug, Luftfahrt und Zukunft. Mit einem Anhang über Krieg und Völkerfriede. 59 S. 1911. M. 1.20

Wlassak, R., Ernst Mach. Gedächtnisrede. 47 S. 1917. M. 1.20

Wolf, M., Die Milchstraße. Vortrag auf der 79. Versammlung der deutschen Naturforscher und Ärzte. 48 S. mit 53 Abbild. im Text und auf 10 Lichtdrucktafeln. 1908. Kart. M. 4.—

— Stereoskopbilder vom Sternhimmel. I. und II. Serie. Je 12 Bilder mit Text in Mappe. 1913—15. Je M. 5.—

Zeeman, P., Magnetooptische Untersuchungen mit besonderer Berücksichtigung d. magnetischen Zerlegung d. Spektrallinien. Deutsch v. Max Iklé. XII, 242 S. mit 8 Lichtdrucktaf. 1914. M. 8.—, geb. M. 9.—

Chemie und Pharmazie.

Arrhenius, Svante, Lehrbuch der Elektrochemie. Vom Verf. durchges. Ausgabe. Aus dem Schwedischen von H. Euler. 3. Abdruck. VIII, 305 S. mit 57 Abb. 1915. M. 8.—, geb. M. 9.—

Beilsteins Anleitung zur qualitativen Analyse. Neu bearbeitet von Prof. E. Winterstein und Dr. G. Trier in Zürich. 9. Aufl. VI, 80 S. 1909. M. 2.—, geb. M. 2.60

Birnbaum, K., Leitfaden der chemischen Analyse. 8. Aufl. bearb. v. Prof. K. Dieckhoff. XII, 198 S. 1909. M. 4.—, geb. M. 4.80

Zu beziehen durch alle Buchhandlungen.

Digitized by Google

Crato, E., Maßanalyse, bearb. unter Berücks. d. Methoden des Arzneibuches. VIII, 305 S. 1909. M. 6.80, geb. M. 7.80

Erdmann-König's Grundriß der allgemeinen Warenkunde unter Berücksichtigung der Technologie und Mikroskopie. Für Handelsschulen, Handelsakademien, Handelshochschulen usw. und zur Weiterbildung für Kaufleute und Techniker. 15. Aufl. neu bearbeitet von Ernst Remenovsky. XXXII u. 954 S. mit 565 Abb. u. 14 Tafeln. 1915. M. 20.—, geb. M. 22.—
Ausgabe in 2 Bänden gebunden M. 23.—

Graebe's, Carl, Untersuchungen über Chinone. Herausgegeben von Dr. H. Decker. XII, 672 S. mit Titelbild. 1911. Geb. M. 10.—

Hagers pharmazeutisch-technisches Manuale. Enzyklopädische Vorschriftensammlung für Apotheker, Chemiker, Drogisten u. verwandte Berufszweige. Vollständig neu bearbeitet und herausgegeben von W. Arnold und Willy Wobbe. 7. Aufl. 2 Bände. IV, 1295 und 121 S. 1903. Zur Zeit vergriffen.

Handbuch d. angewandten physikalischen Chemie. In Einzeldarstellungen unter Mitwirkung v. Prof. Dr. E. Baur-Berlin, Prof. Dr. W. Böttger-Leipzig usw. Herausgegeben von Prof. Dr. Georg Bredig in Karlsruhe.

Band I: Förster, Fr., Elektrochemie wässeriger Lösungen. 2. verb. Aufl. XVIII, 804 S. mit 186 Abb. 1915. M. 30.—, geb. M. 31.50

Band II: Doelter, C., Physikalisch-chemische Mineralogie. XI, 272 S. mit 66 Abb. 1905. M. 12.—, geb. M. 13.—

Band III: v. Ihering, Albrecht, Maschinenkunde für Chemiker. IX, m. 396 S., 352 Abb. u. 7 Taf. 1906. M. 14.—, geb. M. 15.—

Band IV: Kuenen, J. P., Theorie der Verdampfung und Verflüssigung von Gemischen und der fraktionierten Destillation. XII, 244 S. m. 104 Abb. 1906. M. 12.—, geb. M. 13.—

Band V: Baur, E., Kurzer Abriß der Spektroskopie u. Kolorimetrie. VII, 122 S. m. 29 Abb. 1907. M. 6.—, geb. M. 7.—

Band VI: Findlay, A., Einführung in die Phasenlehre u. ihre Anwendungen. Deutsch von Prof. Dr. G. Siebert. IX, 224 S. mit 134 Abb. u. 1 Taf. 1907. M. 10.—, geb. M. 11.—

Band VII: Rothmund, V., Löslichkeit u. Löslichkeitsbeeinflussung. XII, 196 S. mit 65 Fig. 1907. M. 8.—, geb. M. 9.—

Band VIII: Müller, A., Allgemeine Chemie der Kolloide. Vergriffen! Neue Auflage in Vorbereitung.

Band IX, 1: Schaum, Karl, Photochemie und Photographie. I. Teil. VIII, 228 S. mit 114 Abb. 1908. M. 10.—

Band X: Brunswig, H., Explosivstoffe, auf Grund des in der Literatur veröffentlichten Materials bearbeitet. XII, 177 S. mit 45 Abb. u. 56 Tab. 1909. M. 8.—, geb. M. 9.—

Band XI, Abt. I: Lorenz, R., u. F. Kaufler, Elektrochemie geschmolzener Salze. VIII, 82 S. m. 17 Abb. 1909. M. 3.60

Band XII: Desch, Cecil H., Metallographie. Deutsch v. F. Caspari. VIII, 265 S. m. 115 Abb. u. 5 Taf. 1914. M. 14.—, geb. M. 15.—

Weitere Bände sind in Vorbereitung.

Zu beziehen durch alle Buchhandlungen.

Digitized by Google

Hoffmann, M. K., Lexikon der anorganischen Verbindungen. Mit einer Rechentafel von Prof. Dr. A. Thiel.
Band I (Teil I—V), 1. Hälfte. 1910—17. M. 60.—, geb. M. 63.—
Band II (Teil VI—XII), VI, 1291 S. 1914. M. 76.—, geb. M. 79.—
Band III (Teil XIII—XVI), Lief. 1. 1910. M. 4.—
Das Werk wird in 3 Bänden von ca. 160 Bogen vollständig werden.

Plattner's Probierkunst mit dem Lötrohre. Eine vollständige Anleitung zu qualitativen u. quantitativen Lötrohruntersuchungen. 7. Aufl. bearb. von Bergrat Prof. Dr. Friedr. Kolbeck. XVI, 515 S. mit 72 Abb. 1907. M. 11.—, geb. M. 12.—

Röttger, H., Lehrbuch der Nahrungsmittelchemie. 4. vermehrte u. verb. Aufl. 2 Bände. X, XV, 1350 S. m. 35 Abb. u. 1 farb. Tafel. 1910—13. M. 26.—, geb. M. 30.—

Schlickums Ausbildung des jungen Pharmazeuten und seine Vorbereitung zur Gehilfenprüfung. 12. vollst. umgearb. u. bedeut. verm. Aufl. des „Apothekerlehrlings". Herausgeg. v. Dr. W. Arnold, Dr. A. Bauer, Dr. C. Jehn, A. Roderfeld, Dr. R. Schiller, L. R. Schlickum, Dr. W. Telle, Dr. H. Trunkel unter Red. von Prof. Dr. W. Böttger. XXII, 944 S. m. 603 Abb. u. 3 farb. Taf. 1913. M. 21.—, geb. M. 22.50

Schmidt, C., Das periodische System der chemischen Elemente. VII, 143 S. 1917. M. 6.—

Sheppard, S. E., Lehrbuch der Photochemie. Deutsch von Dr. Max Iklé. VIII, 504 S. m. 47 Abb. 1916. M. 16.—, geb. 17.—

Spaeth, E., Die chemische und mikroskopische Untersuchung des Harnes. Ein Handbuch zum Gebrauche für Ärzte, Apotheker, Chemiker und Studierende. 4., neubearbeitete Aufl. XXII, 845 S. mit 116 Abb. u. 1 Spektraltaf. 1912. M. 16.—, geb. M. 17.50

Tollens, B., Kurzes Handbuch der Kohlenhydrate. 3. Aufl. XX, 816 S. mit 29 Abb. im Text. 1914. M. 22.—, geb. M. 23.50

Volhard, Jak., Justus von Liebig. 2 Bände. XII, 456 u. VI, 438 S. mit 2 Bildn. in Heliogr. 1909. M. 22.—, geb. M. 24.—

Zsigmondy, R., Über Kolloidchemie mit bes. Berücksichtigung der anorgan. Kolloide. 46 S. mit 2 farb. Taf. 1907. Kart. M. 2.—

Medizin.

Alexander, Béla, Die ostealen Veränderungen bei kongenitaler Syphilis im intra- und extrauterinen Leben. IV, 96 S. mit 57 Abb. im Text und auf 18 Taf. 1915. M. 10.—

Arthus, Maurice, Elemente der Physiologischen Chemie. Deutsch bearb. von Dr. Joh. Starke. 3., vollständig neu durchgesehene u. verm. Aufl. VI, 353 S. mit 15 Fig. 1910. Geb. M. 6.75

Baermann, G., u. **Eckersdorff,** O., Atlas Tropischer Darmkrankheiten. Farbige und mikroskopische Abbildungen von Fritz Skell. 57 Taf. in Farben und Lichtdruck nebst 40 Blatt Tafelerklär. und Text. Gr. 4°. 1913. Geb. M. 80.—

*) **van den Bergh,** A. A., Der Gallenfarbstoff im Blute. VIII, 111 S. 1918. M. 5.—

Zu beziehen durch alle Buchhandlungen.

Digitized by Google

Bielschowsky, A. **Repetitorium d. Augenheilkunde.** 3. Aufl. VI, 62 S. 1914. Brosch. u. durchsch. M. 2.—, geb. u. durchsch. M. 2.60

Blaschko, A., **Geburtenrückgang und Geschlechtskrankheiten.** 42 S. 1914. M. —.80

— **Welche Aufgaben erwachsen dem Kampf gegen die Geschlechtskrankheiten aus dem Kriege?** Nebst Anhang: Vorschlag einer neuen Organisation des Prostitutionswesens von D. Sarason. 36 S. 1915. M. 1.—

Braun, Heinrich, **Die Lokalanästhesie, ihre wissenschaftlichen Grundlagen und praktische Anwendung.** 4. umgearb. Aufl. XV, 493 S. mit 207 Abbild. im Text. 1914. M. 15.—, geb. M. 16.—

Breitensteins Repetitorien siehe Seite 2.

Brodmann, K., **Vergleichende Lokalisationslehre der Großhirnrinde,** in ihren Prinzipien dargestellt auf Grund des Zellenbaues. X, 324 S. mit 150 Abbild. 1909. M. 12.—

Brüning, H., **Ehrenberg** H. u. **Behm**, **Geburtenrückgang und Volkskraft.** 57 S. 1917. M. 1.20

v. Bunge, G., **Lehrbuch der organischen Chemie für Mediziner.** In 17 Vorträgen. 2. verb. Aufl. VIII, 271 S. 1913. M. 7.—, geb. M. 8.25

Chirurgische Operationslehre. Unter Mitwirkung von vielen Fachgelehrten herausg. v. A. Bier, H. Braun, H. Kümmell. 2. Aufl. 5 Bände. 3240 Seiten mit 2323 meist farbigen Abb. i. Text u. a. 2 Taf. 1917. Nur vollständig. Geb. M. 180.—

*) **Dieudonné**, A., und W. **Weichardt**, **Immunität, Schutzimpfung und Serumtherapie.** 9. umgearbeitete Aufl. VII, 230 S. 1918. M. 10.—, geb. M. 12.—

Englisch für Mediziner von John Haclesy M. D. und Dr. med. R. Sigismund. Mit Aussprachebezeichnung von C. Just. VIII, 180 S. Geb. M. 4.—

Ewald, J. Rich., **Das Straßburger physiologische Praktikum mit Ausschluß des chemischen Teils.** IV, 140 S. mit 22 Abb. 1914. M. 3.—, geb. M. 3.80

Flugschriften der Deutschen Gesellschaft zur Bekämpfung der Geschlechtskrankheiten. Erschienen sind bisher 20 Hefte zum Preis von 10 Pfennig bis M. 1.20. Prospekte auf Verlangen kostenlos.

Französisch für Mediziner von Dr. med. E. Olivier und Dr. med. R. Sigismund. Mit einem Anhang: Französisches Leben von P. v. Melingo. 3. Abdr. VIII, 208 S. Geb. M. 4.—

Friedemann, U., **Taschenbuch der Methodik der Immunitätslehre.** 140 S. mit Abbild. 1910. Geb. M. 4.—

Fuhrmann, Manfred, **Diagnostik und Prognostik der Geisteskrankheiten. Ein kurzes Lehrbuch.** 2. Aufl. VII, 367 S. mit 13 Kurven und 28 Schriftproben. 1913. Geb. M. 6.75

Gelpke, L., u. C. **Schlatter**, **Lehrbuch der praktischen Chirurgie** für Ärzte und Studierende. 2 Bände. XI, 1118 S. mit 470 Abbildungen im Text. 1913.
Früher M. 38.—, geb. M. 40.—, jetzt M. 26.—, geb. M. 32.—

Zu beziehen durch alle Buchhandlungen.

Digitized by Google

Haberling, W., **Das Dirnenwesen in den Heeren und seine Bekämpfung.** Eine geschichtliche Studie. IV, 103 S. mit 8 Abb. und 1 Tafel. 1914. M. 2.40

Hahn, Gerhard, **Das Geschlechtsleben des Menschen.** Mit Begleitwort von A. Blaschko. 2. verb. Aufl. VIII, 125 S. mit 47 Textabbild. und 3 farb. Taf. 1914. Geb. M. 3.—

Handbuch der Hygiene. 2. Aufl. in 8 Bänden und 1 Ergänzungsband. Unter Mitwirkung von vielen Fachgelehrten begründet von Th. Weyl, fortgeführt von A. Gärtner.
Bis jetzt liegen folgende Bände vollständig vor:

Bd. III: Nahrungsmittel u. Ernährung. X, 593 S. m. 55 Abb. 1913. Subskr.-Preis M. 22.—, geb. M. 26.— Einzelpreis M. 27.50, geb. M. 31.50

Bd. IV: Allg. Bau- u. Wohnungshyg. VI, 1044 S. m. 402 Abb. u. 4 farb. Taf. 1914. Subskr.-Preis M. 38.—, geb. M. 42.— Einzelpreis M. 47.50, geb. M. 51.50

Bd. V: Krankenhäuser u. Bäder. VIII, 641 S. m. 380 Abb. 1918. Subskr.-Preis M. 30.—, geb. M. 33.— Einzelpreis M. 37.50, geb. 40.50

Bd. VI: Schulhygiene, Kinderschutz. XII, 813 S. m. 223 Abb. 1912. Subskr.-Preis M. 29.60, geb. M. 32.— Einzelpreis M. 37.—, geb. M. 39.50

Bd. VII, 1: Gewerbehygiene, Allg. Teil. X, 675 S. m. 581 Abb. 1917. Subskr.-Preis M. 25.60, geb. M. 29.60 Einzelpreis M. 32.—, geb. M. 36.—

Von den übrigen Bänden liegen bereits eine ganze Anzahl Lieferungen vor. Die noch fehlenden werden im Jahre 1919 erscheinen und die Bände I, II, VII, 2, VIII und den Erg.-Bd. abschließen. Die Lieferungen werden auch einzeln abgegeben. Ausführliche Prospekte auf Verlangen kostenfrei.

Handbuch der pathogenen Protozoen. Unter Mitwirkung von vielen Fachgelehrten herausg. von Prof. Dr. S. v. Prowazek (†) in Hamburg. Band I (Liefg. 1—4). VIII, 514 S. m. 6 farb. u. 7 schwarz. Taf. u. 205 Fig. i. Text. 1911-12. M. 28.60, geb. M. 30.—
5. Lieferung. 116 S. mit 2 farbigen und 6 schwarzen Tafeln und 28 Abb. im Text. 1912. M. 7.20
Lieferung 6: 248 S. m. 3 farb. Taf. u. 77 Abb. i. Text. 1914. M. 13.50
Lieferung 7, die den II. Band und damit das Werk abschließt, wird sobald als möglich nach dem Kriege erscheinen.

Handbuch der Tropenkrankheiten unter Mitwirkung von vielen in- und ausländ. Fachgelehrten. Herausgegeben von **Carl Mense,** Kassel. 2. Aufl. in 6 Bdn.

Band I: XVI, 295 S. m. 200 Abb. im Text, 10 schwarz. u. 2 farb. Taf. 1913. M. 16.20, geb. M. 18.—

Band II: XVI, 747 S. m. 126 Abb. im Text, 14 schwarz. u. 6 farb. Taf. 1914. M. 40.—, geb. M. 42.—

Band III: XVI, etwa 680 S. mit 118 Abb. im Text u. 9 farb. Taf. 1914. M. 35.—, geb. M. 37.—

Band IV, 1. Hälfte: VIII, 800 S. mit 78 Abb., 4 schwarzen u. 1 farb. Taf. M. 15.—

Band V: XX, 602 S. m. 141 Abb. und 7 farbigen Taf. 1918. M. 40.—, geb. M. 44.—

Zu beziehen durch alle Buchhandlungen.

Digitized by Google

Handbuch der Tropenkrankheiten.
Band IV, 2. Hälfte wird sobald als möglich nach dem Kriege erscheinen, Band VI im Jahre 1919.

Handbuch der Tuberkulose. Unter Mitwirkung von vielen Fachgelehrten herausg. von L. Brauer, G. Schröder und F. Blumenfeld in 5 Bänden.
Band I: VIII, 792 S. m. 88 Abb., 10 Kurven u. 9 farb., 1 Stereoskop- u. 8 schwarz. Taf. 1914. M. 35.—, geb. M. 37.—
Band II: IV, 453 S. mit 15 Abb., 3 Kurven u. 6 Taf. 1914. M. 20.—, geb. M. 22.—
Band IV, 1. Hälfte: IV, 180 S. m. 19 Abb. u. 6 farb. Taf. 1915. M. 10.—
Band V: IV, 235 S. mit 23 Abb. und 1 farb. und 7 schwarzen Taf. 1915. M. 10.—, geb. M. 12.—
Band III wird Anfang 1919 erscheinen, Band IV, 2. Hälfte sobald als möglich nach dem Kriege.

Held, Hans, Entwicklung des Nervengewebes bei den Wirbeltieren. IX, 378 S. mit 275 Abb. auf 53 Taf. 1909. M. 30.—, geb. M. 32.—

Henschen, S. E., Über die Hörsphäre. 156 S. m. 31 Abb., 1 einf. u. 4 Dopp.-Taf. 1918. M. 16.—

Heubner, O., Lehrbuch der Kinderheilkunde. 2 Bände. 3., umgearbeitete Aufl. I. Bd.: VIII, 746 S. mit 43 Abbild. im Text, 1 Lichtdrucktaf. u. 4 farb. Taf. II. Bd.: VI, 602 S. mit 24 Abb. im Text und 5 farb. Taf. 1911. M. 35.—, geb. M. 39.—
— Reden und Abhandlungen aus dem Gebiete der Kinderheilkunde. 208 S. mit 3 Tafeln. 1912. M. 4.—, geb. M. 5.—

Hirschlaff, Leo, Hypnotismus und Suggestivtherapie. Ein Lehrbuch für Ärzte u. Studierende. 2. Auflage unter der Presse.

Italienisch für Mediziner von Gaston Le Boucher und Dr. med. A. Ricci. VIII, 192 S. Geb. M. 4.—

Joseph, Max u. J. B. **van Deventer,** Dermato-histologischer Atlas in 53 farb. Abb. auf 24 Taf. IV, 58 S. 1906. Geb. M. 15.—
— Lehrbuch der Haarkrankheiten für Ärzte und Studierende. VIII, 338 S. mit 26 Abbild. 1910. M. 8.—, geb. M. 9.—

Klassiker der Medizin. Herausgegeben von Prof. Dr. Karl Sudhoff (Leipzig). Bände in Klein-Oktav zu verschied. Preisen.
Jedes Bändchen der Sammlung von Neudrucken medizinischer Schriften der Vergangenheit von klassischer Bedeutung ist in sich abgeschlossen und einzeln käuflich. Bisher sind 24 Bändchen erschienen zum Preis von zusammen M. 52.10
Ausführlicher Prospekt auf Verlangen kostenlos.

Kockerbeck, C., Die Therapie des Rheumatismus und der Gicht mit besonderer Berücksichtigung der manuellen Behandlung. 2. erweiterte Auflage. 54 S. mit 6 Abb. 1915. M. 1.—

Köhler, F., Jahresbericht über die Ergebnisse der Tuberkuloseforschung 1912 und 1913. 2 Bde. VI, 310 S. u. VI, 316 S. 1913–14. Je M. 10.—

*) **Kohnstamm,** O., Das Unterbewußtsein und die Methode der hypnotischen Selbstbestimmung. 108 S. m. 1 Abb. 1918. M. 7.—

Kraft, Ernst, Analytisches Diagnostikum. Die chemischen, mikroskopischen und bakteriologischen Untersuchungsmethoden von Harn, Auswurf, Magensaft, Blut, Kot usw. 2. Aufl. XVIII, 445 S. m. 4 farb. Taf. u. 142 teils farb. Illustr. 1913. M. 10.—, geb. M. 11.—

Zu beziehen durch alle Buchhandlungen.

Digitized by Google

Kraepelin, Emil, Einführung in die psychiatrische Klinik. 3. völlig umgearb. Aufl. XVI, 515 S. 1916. M. 14.—, geb. M. 15.50

— **Psychiatrie.** Lehrbuch für Studierende und Ärzte. 4 Bände. 8. vollst. umgearb. Aufl. 1909—1915. M. 92.—, geb. M. 98.—

Band I: Allgemeine Psychiatrie. XVI, 676 S. mit 38 Abb. u. 1 Einschalttafel. 1909. M. 18.50, geb. M. 20.—

Band II: Klinische Psychiatrie. I. Teil. XV, 666 S. m. 151 teils farb. Abb. u. 27 Schriftpr. 1910. M. 20.—, geb. M. 21.50

Band III: Klinische Psychiatrie. II. Teil. XIII, 730 S. m. 105 teils farb. Abb., 11 Schriftproben u. 1 farb. Taf. 1913. M. 22.—, geb. M. 23.50.

Band IV: Klin. Psychiatrie. III. Teil. XVI, 976 S. mit 118 Abb., 7 Schriftpr. u. 1 farb. Taf. 1915. M. 31.50, geb. M. 33.—

Kühnemann, G., Differentialdiagnostik der inneren Krankheiten. 5. umgearb. Aufl. VIII, 242 S. 1918. Geb. M. 9.50

*) **Kulenkampff,** D., Repetitorium der Chirurgie. I. Teil: Allgemeine Chirurgie. 4. Aufl. IX, 181 S. m. 9 Abb. 1918. M. 4.—, geb. M. 5.60

*) — — II. Teil: Operationslehre. 3. Aufl. XIV, 195 S. mit 16 Abb. 1918. M. 5.—, geb. M. 5.60

Lehrbuch der Arbeiter-Versicherungsmedizin. Unter Mitwirk. von Fachgelehrten herausgeg. von F. Gumprecht, G. Pfarrius und unter redaktioneller Leitung von Otto Rigler. XXVI, 643 S. m. 32 Abb. 1913. M. 24.—, geb. M. 25.50

Lehrbuch der Kriegs-Chirurgie. Unter Mitwirkung von Fachgelehrten herausg. v. A. Borchard u. V. Schmieden. XVIII, 988 S. m. 429 Abb. im Text und auf 5 Tafeln. 1917. Geb. M. 32.—

Als Feldpostausgabe in 5 Teilen M. 32.—

Lehrbuch der Röntgenkunde. 3 Bde. Unter Mitwirkung von Fachgelehrten herausgeg. von H. Rieder u. J. Rosenthal. Band I. VI, 606 S. mit 485 Abbild. im Text und 5 Taf. 1913. M. 25.—, geb. M. 26.—

Band II. IV, 508 S. mit 314 Abb. und 5 Tafeln, 1918. M. 27.—, geb. M. 30.—

Lipschütz, B., Bakteriologischer Grundriß u. Atlas d. Geschlechtskrankheiten. IV, 118 S. mit 33 farb. Taf. nebst 33 Blatt Tafelerklärungen. 1913. Kart. M. 20.—

Loeb, Jacques, Vorlesungen über die Dynamik der Lebenserscheinungen. VI, 324 S. m. 61 Abb. 1906. M. 10.—, geb. M. 11.—

— **Untersuchungen über künstliche Parthenogenese und das Wesen des Befruchtungsvorgangs.** Deutsche Ausgabe unter Mitwirkung des Verfassers herausgegeben von Prof. Dr. E. Schwalbe. VIII, 532 S. mit 12 Abbild. 1906. M. 7.50, geb. M. 8.50

Marcuse, Max, Die Gefahren der sexuellen Abstinenz für die Gesundheit. 94 S. 1910. M. 2.—

Möbius, P. J., Ausgewählte Werke. Siehe Seite 2.

— **Nervenkrankheiten.** Ein kurzes Lehrbuch für Studierende und Ärzte. VIII, 188 S. 1893. Geb. M. 4.50

Zu beziehen durch alle Buchhandlungen.

Digitized by Google

Moralier, Franz u. Erwin **Hoehl,** unter Mitwirkung von Robert Meyer, **Atlas der normalen Histologie der weiblichen Geschlechtsorgane.** 172 farb. Abbild. auf 81 Taf. mit X, 118 S. Text und 81 Blatt Tafelerklärungen. 1909—11. M. 54.—, geb. M. 57.—

Reifferscheid, Karl, **Die Röntgentherapie in der Gynäkologie.** Mit 4 Taf. u. 1 Anhang üb. d. Röntgentechnik in der Gynäkologie von Paul Krause. 92 S. mit 4 farb. Tafeln. 1911. M. 4.—

Rigler, Otto, **Landkolonien für Unfallverletzte und ihre innere Organisation.** 51 S. 1912. M. 1.—

Rosenthal, J., **Praktische Röntgenphysik.** 39 S. mit 9 Abb. und 2 photograph. Tafeln. 1913. Kart. M. 3.—

— — **Röntgentechnik.** II, 180 S. mit 197 Abb. und 1 photograph. Tafel. 1918. Kart. M. 9.—

Sammlung klinischer Vorträge, begründet von R. v. Volkmann. Innere Medizin, hrsg. von Fr. Müller; Chirurgie, hrsg. v. O. Hildebrand; Gynäkologie, herausgegeben von A. Döderlein. Erschienen sind bisher etwa 1100 Nummern. Verzeichnis auf Verlangen kostenfrei.

Jeder Vortrag einzeln M. —.90, Doppelnummern M. 1.80
Subskriptionspreis für 80 fortlaufende Nummern je M. —.60

Schilling, V., **Angewandte Blutlehre für die Tropenkrankheiten.** VIII, 170 S. mit 1 schwarzen und 3 farb. Taf. 1914. M. 8.—

Schmidt, Heinr., L. **Friedheim,** A. **Lamhofer,** J. **Donat,** **Diagnostisch-Therapeutisches Vademekum f. Studierende u. Ärzte.** 16. Aufl. VIII, 473 S. 1918. M. 8.—

Schmieden, Viktor, **Der chirurgische Operationskursus.** Ein Handbuch für Ärzte und Studierende. Mit einem Vorwort von Prof. Dr. A. Bier. 5. durchges. Aufl. XVI, 416 S. mit 467 meist farbig. Abbild. im Text. 1918. Geb. M. 18.—

Seebaum, H., **Anschauungstafeln zur Bekämpfung der Geschlechtskrankheiten mit Begleitwort.** I. Serie. 6 Taf. m. 24 S. begleitendem Text. 1918. M. 16.—

Schulfertig zum Aufhängen M. 20.—

Seitz, L., **Die Störungen der inneren Sekretion in ihren Beziehungen zu Schwangerschaft, Geburt und Wochenbett.** 256 S. mit 6 farb. Taf. 1913. M. 7.—

Spanisch für Mediziner, von Gaston le Boucher und Gieb y Bullón. VIII, 192 S. 1911. Geb. M. 4.—

Stelz, Ludwig, **Entstehung und Entwicklung des Menschen und die sich daraus ergebenden Regeln für das Geschlechtsleben der reifere Jugend.** VIII, 74 S. m. 14 farb. u. 1 schwarz. Taf. 1913. Kart. M. 3.—

Sternberg, W., **Das Nahrungs-Bedürfnis. Der Appetit und der Hunger.** Eine diätetische Studie. IV, 179 S. 1913. M. 5.—

Studien zur Geschichte der Medizin, mit Unterstützg. der Puschmann-Stiftung herausg. von Prof. Dr. Karl Sudhoff. Erschienen sind 10 Hefte. Ausführlichen Prospekt hierüber und über die anderen Veröffentlichungen der Puschmann-Stiftung kostenlos.

Zu beziehen durch alle Buchhandlungen.

Digitized by Google

v. **Wassermann**, A., Hämolysine, Zytotoxine und Präzipitine. Neu bearbeitet und ergänzt von Dr. J. Leuchs und M. Wassermann. IV, 124 S. 1911. M. 4.80, geb. M. 5.80

Wilmanns, Karl, Zur Psychopathologie des Landstreichers. XII, 418 S. mit 16 farb. Tafeln. 1906. M. 15.—

Ziemann, H., Die Malaria und das Schwarzwasserfieber. XX, 602 S. m. 141 Abb. und 7 farb. Taf. 1918. M. 40.—, geb. M. 44.—

Philosophie, Psychologie, Pädagogik.

Barth, Paul, Die Elemente der Erziehungs- u. Unterrichtslehre. Auf Grund der Psychologie und der Philosophie der Gegenwart dargestellt. 6. umgearbeitete und ergänzte Aufl. XII, 697 S. 1912. Im Druck. Erscheint Herbst 1918.

Baerwald, Richard, Zur Psychologie der Vorstellungstypen. Mit besond. Berücksichtigung der motorischen u. musikalischen Anlage. Auf Grund einer Umfrage der Psychologischen Gesellschaft zu Berlin bearbeitet. X, 444 S. 1916. M. 14.—

Betz, W., Über Korrelation. VI, 88 S. 1911. M. 3.—

— Psychologie des Denkens. IV, 351 S. 1918. M. 12.—, geb. M. 14.—

Bobertag, O., Über Intelligenzprüfungen (nach der Methode von Binet und Simon). 176 S. 1914. M. 4.—

Brandell, Georg, Das Interesse der Schulkinder an den Unterrichtsfächern. IV, 168 S. mit 36 Abb. 1915. M. 5.60

Clifford, W. K., Der Sinn der exakten Wissenschaft in gemeinverständlicher Form dargestellt. Deutsch von H. Kleinpeter. IX, 281 S. mit 100 Abb. 1913. M. 6.—, geb. M. 6.75

Cohen-Kysper, A., Die mechanistischen Grundgesetze des Lebens. VIII, 373 S. 1914. M. 7.—, geb. M. 8.—

— — Rückläufige Differenzierung und Entwicklung. 86 S. 1918. M. 2.—

Cohn, Georg, Ethik und Soziologie. Von der Univ. Kopenhagen mit der gold. Medaille preisgekrönt. IX, 316 S. 1916. M. 10.—

Cohn, J., und F. **Dieffenbacher**, Untersuchungen über Geschlechts-, Alters- und Begabungs-Unterschiede bei Schülern. VI, 213 S. 1911. M. 6.40

Damm, H., Korrelative Beziehungen zwischen elementaren Vergleichsleistungen. Ein Beitrag zur psychol. Korrelationsforschung. IV, 84 S. mit 4 Abb., 31 Tabellen und 4 Taf. 1914. M. 2.60

Del Vecchio, G., Die Tatsache des Krieges und der Friedensgedanke. Nebst zwei Anhängen, übers. von R. Pubanz. Mit Vorwort von O. Nippold. VII, 100 S. 1913. M. 3.—, geb. M. 3.80

Eisler, Rudolf, W. Wundts Philosophie und Psychologie in ihren Grundlagen dargestellt. VI, 210 S. 1902. M. 3.20, geb. M. 4.—

— Einführ. in die Erkenntnistheorie. XII, 292 S. 1907. M. 5.60, geb. M. 6.40

Eng, Helga, Abstrakte Begriffe im Sprechen und Denken des Kindes. VI, 112 S. 1914. M. 3.60

Zu beziehen durch alle Buchhandlungen.

Digitized by Google

Moraller, Franz u. Erwin **Hoehl,** unter Mitwirkung von Robert Meyer, Atlas der normalen Histologie der weiblichen Geschlechtsorgane. 172 farb. Abbild. auf 81 Taf. mit X, 118 S. Text und 81 Blatt Tafelerklärungen. 1909—11. M. 54.—, geb. M. 57.—

Reifferscheid, Karl, Die Röntgentherapie in der Gynäkologie. Mit 4 Taf. u. 1 Anhang üb. d. Röntgentechnik in der Gynäkologie von Paul Krause. 92 S. mit 4 farb. Tafeln. 1911. M. 4.—

Rigler, Otto, Landkolonien für Unfallverletzte und ihre innere Organisation. 51 S. 1912. M. 1.—

Rosenthal, J., Praktische Röntgenphysik. 39 S. mit 9 Abb. und 2 photograph. Tafeln. 1913. Kart. M. 3.—

— — Röntgentechnik. II, 180 S. mit 197 Abb. und 1 photograph. Tafel. 1918. Kart. M. 9.—

Sammlung klinischer Vorträge, begründet von R. v. Volkmann. Innere Medizin, hrsg. von Fr. Müller; Chirurgie, hrsg. v. O. Hildebrand; Gynäkologie, herausgegeben von A. Döderlein. Erschienen sind bisher etwa 1100 Nummern. Verzeichnis auf Verlangen kostenfrei.

Jeder Vortrag einzeln M. —.90, Doppelnummern M. 1.80
Subskriptionspreis für 30 fortlaufende Nummern je M. —.60

Schilling, V., Angewandte Blutlehre für die Tropenkrankheiten. VIII, 170 S. mit 1 schwarzen und 3 farb. Taf. 1914. M. 8.—

Schmidt, Heinr., L. **Friedheim,** A. **Lamhofer,** J. **Donat,** Diagnostisch-Therapeutisches Vademekum f. Studierende u. Ärzte. 16. Aufl. VIII, 473 S. 1918. M. 8.—

Schmieden, Viktor, Der chirurgische Operationskursus. Ein Handbuch für Ärzte und Studierende. Mit einem Vorwort von Prof. Dr. A. Bier. 5. durchges. Aufl. XVI, 416 S. mit 467 meist farbig. Abbild. im Text. 1918. Geb. M. 18.—

Seebaum, H., Anschauungstafeln zur Bekämpfung der Geschlechtskrankheiten mit Begleitwort. I. Serie. 6 Taf. m. 24 S. begleitendem Text. 1918. M. 16.—

Schulfertig zum Aufhängen M. 20.—

Seitz, L., Die Störungen der inneren Sekretion in ihren Beziehungen zu Schwangerschaft, Geburt und Wochenbett. 256 S. mit 6 farb. Taf. 1913. M. 7.—

Spanisch für Mediziner, von Gaston le Boucher und Gieb y Bullón. VIII, 192 S. 1911. Geb. M. 4.—

Stelz, Ludwig, Entstehung und Entwicklung des Menschen und die sich daraus ergebenden Regeln für das Geschlechtsleben der reiferen Jugend. VIII, 74 S. m. 14 farb. u. 1 schwarz. Taf. 1913. Kart. M. 3.—

Sternberg, W., Das Nahrungs-Bedürfnis. Der Appetit und der Hunger. Eine diätetische Studie. IV, 179 S. 1913. M. 5.—

Studien zur Geschichte der Medizin, mit Unterstützg. der Puschmann-Stiftung herausg. von Prof. Dr. Karl Sudhoff. Erschienen sind 10 Hefte. Ausführlichen Prospekt hierüber und über die anderen Veröffentlichungen der Puschmann-Stiftung kostenlos.

Zu beziehen durch alle Buchhandlungen.

Digitized by Google

v. **Wassermann**, A., Hämolysine, Zytotoxine und Präzipitine. Neu bearbeitet und ergänzt von Dr. J. Leuchs und M. Wassermann. IV, 124 S. 1911. M. 4.80, geb. M. 5.80

Wilmanns, Karl, Zur Psychopathologie des Landstreichers. XII, 418 S. mit 16 farb. Tafeln. 1906. M. 15.—

Ziemann, H., Die Malaria und das Schwarzwasserfieber. XX, 602 S. m. 141 Abb. und 7 farb. Taf. 1918. M. 40.—, geb. M. 44.—

Philosophie, Psychologie, Pädagogik.

Barth, Paul, Die Elemente der Erziehungs- u. Unterrichtslehre. Auf Grund der Psychologie und der Philosophie der Gegenwart dargestellt. 6. umgearbeitete und ergänzte Aufl. XII, 697 S. 1912. Im Druck. Erscheint Herbst 1918.

Baerwald, Richard, Zur Psychologie der Vorstellungstypen. Mit besond. Berücksichtigung der motorischen u. musikalischen Anlage. Auf Grund einer Umfrage der Psychologischen Gesellschaft zu Berlin bearbeitet. X, 444 S. 1916. M. 14.—

Betz, W., Über Korrelation. VI, 88 S. 1911. M. 3.—

— Psychologie des Denkens. IV, 351 S. 1918. M. 12.—, geb. M. 14.—

Bobertag, O., Über Intelligenzprüfungen (nach der Methode von Binet und Simon). 176 S. 1914. M. 4.—

Brandell, Georg, Das Interesse der Schulkinder an den Unterrichtsfächern. IV, 168 S. mit 36 Abb. 1915. M. 5.60

Clifford, W. K., Der Sinn der exakten Wissenschaft in gemeinverständlicher Form dargestellt. Deutsch von H. Kleinpeter. IX, 281 S. mit 100 Abb. 1913. M. 6.—, geb. M. 6.75

Cohen-Kysper, A., Die mechanistischen Grundgesetze des Lebens. VIII, 373 S. 1914. M. 7.—, geb. M. 8.—

— — Rückläufige Differenzierung und Entwicklung. 86 S. 1918. M. 2.—

Cohn, Georg, Ethik und Soziologie. Von der Univ. Kopenhagen mit der gold. Medaille preisgekrönt. IX, 316 S. 1916. M. 10.—

Cohn, J., und F. **Dieffenbacher**, Untersuchungen über Geschlechts-, Alters- und Begabungs-Unterschiede bei Schülern. VI, 213 S. 1911. M. 6.40

Damm, H., Korrelative Beziehungen zwischen elementaren Vergleichsleistungen. Ein Beitrag zur psychol. Korrelationsforschung. IV, 84 S. mit 4 Abb., 31 Tabellen und 4 Taf. 1914. M. 2.60

Del Vecchio, G., Die Tatsache des Krieges und der Friedensgedanke. Nebst zwei Anhängen, übers. von R. Pubanz. Mit Vorwort von O. Nippold. VII, 100 S. 1913. M. 3.—, geb. M. 3.80

Eisler, Rudolf, W. Wundts Philosophie und Psychologie in ihren Grundlagen dargestellt. VI, 210 S. 1902. M. 3.20, geb. M. 4.—

— Einführ. in die Erkenntnistheorie. XII, 292 S. 1907. M. 5.60, geb. M. 6.40

Eng, Helga, Abstrakte Begriffe im Sprechen und Denken des Kindes. VI, 112 S. 1914. M. 3.60

Zu beziehen durch alle Buchhandlungen.

Digitized by Google

Frost, Walter, Naturphilosophie. 1. Band. X, 306 S. 1910. M. 8.—

Giese, F., Das freie literarische Schaffen bei Kindern und Jugendlichen. XVI, 220, IV, 242 S. mit 3 Taf. 1913. M. 14.—

Grosser, H., u. W. **Stern,** Das freie Zeichnen und Formen des Kindes. Sammlung von Abhandlungen aus der Zeitschrift für angewandte Psychologie und psychologische Sammelforschung. Mit Unterstützung des Magistrats der Stadt Breslau herausgeg. VI, 234 S. mit Abb. und 56 Taf. 1913. M. 10.—

Heim, Gustav, Ursache und Bedingung. Widerlegung des Konditionalismus und Aufbau der Kausalitätslehre auf der Mechanik. 62 S. 1913. M. 1.60

Henning, Hans, Ernst Mach als Philosoph, Physiker und Psycholog. Eine Monographie. XVIII, 185 S. 1915. M. 5.—, geb. M. 6.—

Heymans, G., Einführung in die Ethik. Auf Grundlage der Erfahrung. VIII, 319 S. 1914. M. 8.60, geb. M. 9.60

— Die Gesetze und Elemente des wissenschaftlichen Denkens. Ein Lehrbuch der Erkenntnistheorie in Grundzügen. 3. verbesserte Auflage. VIII, 436 S. 1915. M. 12.—, geb. M. 13.—

— Das künftige Jahrhundert der Psychologie. Rede, gehalten am 20. Sept. 1909. Aus dem Niederländischen übersetzt von H. Pol. 52 S. 1911. M. 1.20

Hillebrand, Franz, Die Aussperrung der Psychologen. Ein Wort zur Klärung. 24 S. 1913. M. —.80

Hirsch, Julian, Die Genesis des Ruhmes. Ein Beitrag zur Methodenlehre der Geschichte. XVI, 285 S. 1914. M. 6.60

Hochfeld, Sophus, Das Künstlerische in der Sprache Schopenhauers. XI, 169 S. 1912. M. 5.—

Hocks, E., Das Verhältnis der Erkenntnis zur Unendlichkeit der Welt bei Nietzsche. VII, 71 S. 1914. M. 2.50

*) **Höfler,** Alois, und Stephan **Witasek,** Hundert psychologische Schulversuche. Vierte um 25 Versuche von W. Kammel vermehrte Aufl. X, 55 S. mit 18 Abb. u. 1 farb. Tafel. 1918. M. 3.20

Jaensch, E. R., Zur Analyse der Gesichtswahrnehmungen. Experim.-psychol. Untersuchungen nebst Anwendung auf die Pathologie des Sehens. XIV, 388 S. 1909. M. 10.—

— Über die Wahrnehmung des Raumes. Eine experimentell-psychologische Untersuchung nebst Anwendung auf Ästhetik und Erkenntnislehre. XVI, 488 S. 1911. M. 12.—

Jevons, William Stanley, Leitfaden der Logik. Autor. deutsche Übers. nach der 22. Aufl. des englischen Originals von Hans Kleinpeter. 2. durchges., mit einem Anhang verm. Aufl. VIII, 326 S. 1913. M. 4.20, geb. M. 5.—

Jung, C. G., Diagnostische Assoziationsstudien. Beiträge zur experiment. Psychopathologie. I. Bd. 3. Aufl. IV, 281 S. 1915. M. 12.— II. Band. 2. Aufl. IV, 222 S. 1915. M. 10.—

Kafka, Gustav, Einführung in die Tierpsychologie. I. Band: Die Sinne der Wirbellosen. XII, 606 S. mit 362 Abb. 1913. M. 18.—, geb. M. 19.50

Zu beziehen durch alle Buchhandlungen.

Digitized by Google

Katz, David, **Die Erscheinungsweisen der Farben und ihre Beeinflussung durch die individ. Erfahrung.** XVIII, 425 S. 1911. M. 12.—

Klages, L., **Prinzipien der Charakterologie.** VI, 93 S. mit 3 Tabellen. 1910. M. 2.50, geb. M. 3.50

— **Handschrift und Charakter.** Gemeinverständl. Abriß d. graphologischen Technik. IX, 157 S. mit 127 Abb. und 16 Tab. 1917. M. 8.40, geb. M. 10.—

Kleinpeter, H., **Der Phänomenalismus.** Eine naturwissenschaftliche Weltanschauung. VIII, 282 S. 1913. M. 5.40, geb. M. 6.20

— **Vorträge zur Einführung in die Psychologie.** VI, 435 S. mit 87 Abb. 1914. M. 6.60, geb. M. 7.50

Köhler, F., **Kulturwege und Erkenntnisse.** Eine kritische Umschau in den Problemen des religiösen und geistigen Lebens. 2 Bde. XII und II, 766 S. 1916. M. 10.—, geb. M. 12.—

Kraft, Viktor, **Weltbegriff und Erkenntnisbegriff.** Eine erkenntnistheoretische Studie. XII, 232 S. 1912. M. 5.—

Levy-Suhl, Max, **Über experimentelle Beeinflussung des Vorstellungsverlaufes bei Geisteskranken nebst einer Kritik der Assoziationsexperimente an Geistesgesunden.** VII, 142 S. 1911. M. 4.50

Lipmann, Otto, **Grundriß der Psychologie für Juristen.** Mit Vorwort von Franz v. Liszt. 2. verm. Aufl. VII, 95 S. 1914. M. 3.—, geb. M. 3.80

— **Grundriß der Psychologie für Pädagogen.** VIII, 100 S. 1909. M. 2.—, geb. M. 2.80

— **Die Wirkung der Suggestivfragen.** V, 170 S. 1908. M. 5.—

— **Die Spuren interessebetonter Erlebnisse und ihre Symptome. Theorie,** Methoden und Ergebnisse der „Tatbestandsdiagnostik". IV, 96 S. 1911. M. 3.—

Lipps, Th., **Vom Fühlen, Wollen und Denken.** Versuch ein. Theorie des Willens. 2. Aufl. VII, 275 S. 1907. M. 8.40, geb. M. 9.40

— **Einheiten und Relationen.** Eine Skizze zur Psychologie der Apperzeption. VI, 106 S. 1902. M. 3.60

Mach, Ernst, **Erkenntnis und Irrtum.** Skizzen zur Psychologie der Forschung. 3. Aufl. XII, 483 S. mit 35 Abb. 1917. M. 12.—, geb. M. 14.—

Marie, A., **Der Mystizismus in seinen Beziehungen zur Geistesstörung.** Deutsch von G. Lomer. IV, 244 S. 1913. M. 5.—, geb. M. 5.80

Martin, Lillien J., **Die Projektionsmethode und die Lokalisation visueller und anderer Vorstellungsbilder.** VI, 231 S. 1912. M. 6.—

— **Ein experimenteller Beitrag zur Erforschung des Unterbewußten.** VI, 164 S. mit 45 Handschriftproben. 1915. M. 5.—

Meinong, A., **Über Annahmen.** 2., umgearb. Aufl. XVI, 403 S. 1910. M. 10.—, geb. M. 11.—

— **Untersuchungen zur Gegenstandstheorie u. Psychologie.** XII, 634 S. 1904. M. 18.—

— **Über Möglichkeit und Wahrscheinlichkeit.** Beiträge zur Gegenstandstheorie und Erkenntnistheorie. XVI, 760 S. 1915. M. 20.—, geb. M. 21.—

Zu beziehen durch alle Buchhandlungen.

Digitized by Google

Meinong, A., **Gesammelte Abhandlungen.** herausgegeben und mit Zusätzen versehen von seinen Schülern. In drei Bänden.
Band I: Abhandlungen zur Psychologie. XII, 634 S. 1914. M. 16.—
Band II: Abhandlungen zur Erkenntnistheorie und Gegenstandstheorie. XII, 544 S. 1913. M. 14.—

Meyer, Semi, **Probleme der Entwicklung des Geistes. Die Geistesformen.** VI, 429 S. 1913. M. 13.—

Möbius, P. J., **Ausgewählte Werke.** Siehe Seite 2.

Müller, G. E., **Zur Analyse der Gedächtnistätigkeit und des Vorstellungsverlaufes.** I. Teil. XIV, 403 S. 1911. M. 12.—
— — II. Teil. XII, 682 S. 1917. M. 22.—
— — III. Teil. VIII, 567 S. 1913. M. 16.—

Müller-Freienfels, Richard, **Das Denken und die Phantasie.** Psychologische Untersuchungen nebst Exkursen zur Psychopathologie, Ästhetik und Erkenntnistheorie. XII, 341 S. 1916. M. 8.—, geb. M. 9.—

Münsterberg, Hugo, **Grundzüge der Psychotechnik.** IX, 767 S. 1914. M. 16.—, geb. M. 17.—
— **Grundzüge der Psychologie.** 2. unveränderte Aufl. mit 1 Bildnis des Verfassers und einem Geleitwort von Max Dessoir. XXVIII, 564 S. 1918. M. 15.—, geb. M. 17.—
— **Philosophie der Werte.** Grundzüge einer Weltanschauung. VIII, 486 S. 1908. M. 10.—, geb. M. 11.—
— **Psychologie und Wirtschaftsleben.** Beitrag z. angewandten Experimental-Psychologie. 3. Aufl. VIII, 192 S. 1916. M. 2.80, geb. M. 3.50

Pichler, Hans, **Möglichkeit und Widerspruchslosigkeit.** IV, 72 S. 1912. M. 2.40

*) **Pikler**, J., **Sinnesphysiologische Untersuchungen.** VIII, 516 S. mit 44 Figuren. 1917. M. 18.—

Piorkowski, Curt, **Beiträge zur psychologischen Methodologie der wirtschaftlichen Berufseignung.** IX, 84 S. 1915. M. 3.—

Popp, Walter, **Kritische Entwicklung des Assoziationsproblems.** VI, 161 S. mit 4 Abbild. im Text. 1913. M. 3.60

Ranschburg, Paul, **Das kranke Gedächtnis.** Ergebnisse und Methoden der experimentellen Erforschung der alltäglichen Falschleistungen und der Pathologie des Gedächtnisses. IX, 138 S. Mit 6 Kurven und 27 Abb. im Text. 1911. M. 4.50

Rehmke, Johs., **Anmerk. z. Grundwissenschaft.** IV, 131 S. 1913. M. 4.—

Reininger, Robert, **Philosophie des Erkennens.** Ein Beitr. z. Geschichte u. Fortbild. d. Erkenntnisprobl. VI, 450 S. 1911. M. 14.—

Richter, Th., **Spinozas Philosophische Terminologie.** Historisch und immanent kritisch untersucht. I. Teil. 170 S. 1913. M. 5.—

Ruge, A., **Wilhelm Windelband.** II, 62 S. 1917. M. 2.—

Schmied-Kowarzik, Walter, **Umriß einer neuen analytischen Psychologie u. ihr Verhältnis z. empir. Psychol.** VI, 318 S. 1912. M. 7.—

Zu beziehen durch alle Buchhandlungen.

Digitized by Google

Schriften zur Psychologie der Berufseignung und des Wirtschaftslebens, herausgegeben unter Mitwirkung von M. Brahn-Leipzig, G. Deuchler-Tübingen, J. Dück-Innsbruck, H. Herkner-Berlin, W. Moede-Berlin, C. Piorkowski-Berlin, A. Wallichs-Aachen, F. Weigl-München von Otto Lipmann und William Stern.

Heft 1: Wirtschaftspsychologie und psychologische Berufsberatung. Ein Vortrag von Otto Lipmann. 26 S. 1918. M. —.80

Heft 2: Über eine psychologische Eignungsprüfung für Straßenbahnfahrerinnen von William Stern. 16 S. 1918. M. —.40

Heft 3: Die Berufseignung der Schriftsetzer. Bericht über eine Experimentaluntersuchung von Otto Lipmann. Eignungsprüfungen bei der Einführung von weiblichen Ersatzkräften in das Stuttgarter Buchdruckgewerbe von Dora Krais. 37 S. 1918. M. 1.—

Heft 4: Vorstudien über die psychologischen Arbeitsbedingungen des Maschinenschreibens von Wilhelm Heinitz. 56 S. 1918. M. 1.40

Heft 5: Die psychologische Analyse der höheren Berufe als Grundlage einer künftigen Berufsberatung von Martha Ulrich. 38 S. 1918. M. 1.—

Stern, L. William, Person und Sache. System der philosophischen Weltanschauung. I. Band. Ableitung und Grundlehre. XIV, 434 S. 1906. M. 13.—, geb. M. 14.—

— Die menschliche Persönlichkeit. (Bd. 2 von „Person und Sache.") XVI, 270 S. 1918. M. 14—, geb. M. 16.—

— Die Psychologie und der Personalismus. IV, 54 S. 1917. M. 1.50

— Die differentielle Psychologie in ihren method. Grundlagen. (2. Auflage des Buches: Über Psychologie der individuellen Differenzen.) IX, 503 S. 1911. M. 11.—, geb. M. 12.—

— Die Intelligenzprüfung an Kindern und Jugendlichen. Methoden, Ergebnisse und Ausblicke. Zur Zeit vergriffen.

— Die Fortschritte auf dem Gebiet der Intelligenzprüfung 1912—1915. (Fortsetzung der 1. Auflage der „Intelligenzprüfungen"). II, 62 S. 1916. M. 2.—

— Vorgedanken zur Weltanschauung. VI, 74 S. 1915. M. 1.20

— Jugendliches Seelenleben und Krieg. Materialien und Berichte. Unter Mitwirkung von O. Bobertag, K. W. Dix, C. Hik, A. Mann herausgeg. VII, 181 S. mit 15 Abb. 1916. M. 5.—, geb. M. 5.80

Stern, M. L., Monistische Ethik. Gesetze der Physik und Ethik, abgeleit. aus den Grundprinzipien d. Deszendenztheorie. Herausg. von Dr. Viktor Stern. VIII, 242 S. m. 1 farb. Tafel. 1911. M. 6.30

Stumpf, Carl, Philosophische Reden und Vorträge. II, 262 S. 1910. M. 5.—, geb. M. 5.80

— Die Anfänge der Musik. 209 S. mit 6 Fig., 60 Melodie-Beispielen u. 11 Abbild. 1911. M. 6.60, geb. M. 7.50

Titchener, E. B., Lehrbuch der Psychologie. Übersetzt v. Dr. Otto Klemm. 2 Teile. XVI, IX, 572 S. 1910-12. M. 11.—, geb. M. 12.60

Turro, R., Die physiologische Psychologie des Hungers. VIII, 236 S. 1911. M. 7.50

Zu beziehen durch alle Buchhandlungen.

Digitized by Google

Vold, J. Mourly, **Über den Traum.** Experimental-psychologische Untersuchungen. Herausgeg. von Dr. O. Klemm. 2 Bände. XIII, 432 S. VI, 448 S. 1910-12. M. 22.–

Wallaschek, Richard, **Psychologie und Technik der Rede.** 2. Aufl. IV, 62 S. 1914. M. 1.40

Wentscher, Max, **Ethik.** 2 Bde. XII, 368 S. XII, 396 S. 1902—06. M. 16.—, geb. M. 19.–

Ziehen, Th., **Über die allgemeinen Beziehungen zwischen Gehirn und Seelenleben.** 3. umgearbeitete Aufl. 72 S. 1912. M. 2.20

— **Die Psychologie großer Heerführer, Der Krieg und die Gedanken der Philosophen und Dichter vom ewigen Frieden.** Zwei Vorträge aus der Kriegszeit. 94 S. 1916. M. 2.50

Zilsel, Edgar, **Das Anwendungsproblem.** Ein philosophischer Versuch über das Gesetz der großen Zahlen und die Induktion. XII, 194 S. 1916. M. 5.–

Naturwissenschaftliche und technische Zeitschriften.

Annalen der Physik, 1790 begründet von *Gren*, fortgeführt von *Gilbert, Poggendorff, G.* u. *E. Wiedemann, P. Drude*, jetzt herausg. von *W. Wien* u. *M. Planck*. Jährl. 3 Bände = 24 Hefte. M. 54.–

Beiblätter zu den Annalen der Physik, 1877 begründet von *G.* und *E. Wiedemann*, herausgeg. von *F. Harms*. Jährl. 24 Hefte M. 30.–

Zeitschrift für wissenschaftliche Photographie, Photophysik und Photochemie. Unter Mitwirkung von *H. Kayser*, herausgegeben von *K. Schaum*. Preis des Bandes von 12 Nummern M. 20.–

Journal für prakt. Chemie, 1834 begr. von *Erdmann*, fortgef. von *Kolbe*, jetzt herausg. v. *Ernst von Meyer*. Jährl. 2 Bde. = 24 Hefte. M. 24.–

Jahresbericht über die Leistungen der chemischen Technologie mit Berücksichtig. d. Elektrochemie u. Gewerbestatistik. 1855 begr. v. *R. v. Wagner*. Fortges. v. *Ferd. Fischer*. Hrsg. v. *B. Rassow, P. F. Schmidt* und *W. Everding*.

I. Abt.: Unorganischer Teil. Jahrg. 1916 M. 17.—, geb. M. 19.40
II. Abt.: Organischer Teil. Jahrg. 1916 M. 17.—, geb. M. 19.40

Philosophische und psychologische Zeitschriften.

Journal für Psychologie und Neurologie, vorm. Zeitschrift für Hypnotismus, herausgeg. von *A. Forel* und *O. Vogt*, redigiert von *K. Brodmann*. Preis des Bandes von 6 Heften M. 20.–

Hierzu erscheinen in sich abgeschlossene Ergänzungs-Hefte mit besonderer Berechnung.

Zeitschrift für Philosophie und philosophische Kritik, vormals Fichte-Ulricische Zeitschrift, im Verein mit *H. Siebeck, J. Volkelt, R. Falckenberg*, herausgeg. von *H. Schwarz*. Jährlich 3 Bände von je 2 Heften. Preis des Bandes M. 8.–

Zu beziehen durch alle Buchhandlungen.

Digitized by Google

Zeitschrift für Psychologie und Physiologie der Sinnesorgane. Herausgegeben von *F. Schumann* u. *J. Rich. Ewald.* Jährl. 3—4 Bde. à 6 Hefte. Preis für den Band M. 15.—

1. Abt. Zeitschrift für Psychologie (Orig.-Arb. u. Referate) herausgegeben von *F. Schumann.*

Zeitschrift für Psychologie und Physiologie der Sinnesorgane.

2. Abt. Zeitschrift für Sinnesphysiologie (nur Orig.-Arbeit.) herausgegeben von *J. Rich. Ewald.*

Hierzu erscheinen in sich abgeschlossene Ergäns.-Bände m. bes. Berechng.

Zeitschrift für angewandte Psychologie. Herausgegeben von *W. Stern* u. *O. Lipmann.* Preis des Bandes von 6 Heften M. 20.—

Hierzu erscheinen in sich abgeschloss. Beihefte mit besond. Berechnung.

Medizinische Zeitschriften.

Archiv für Schiffs- und Tropenhygiene. Herausgegeben von *C. Mense, B. Nocht, A. Plehn, E. Steudel, W. Uthemann.* Schriftleitung: *F. Fülleborn, M. Mayer, P. Mühlens.* Jährlich 24 Hefte. M. 20.— Dazu Beihefte zu verschiedenen Preisen.

Archiv für Geschichte der Medizin. Herausgeg. v. d. Puschmann-Stiftung an der Univ. Leipzig unter Redakt. von *K. Sudhoff.* Preis des Bandes von 6 Heften M. 20.—

Internationales Zentralblatt für Ohrenheilkunde und Rhino-Laryngologie. Herausg. von *M. Goerke* u. *G. Gradenigo.* Jährl. 12 Hefte. M. 24.—

Medizinische Novitäten. Internationale Revue über alle Erscheinungen der medizin. Wissenschaft. Jährl. 12 Nrn. M. 2.40

Mitteilungen der Deutschen Gesellschaft zur Bekämpfung der Geschlechtskrankheiten. Preis des Bandes von 6 Nummern M. 3.—

Zeitschrift für Bekämpfung der Geschlechtskrankheiten. Im Auftrage der D. G. B. G. herausgeg. von *A. Blaschko.* Preis des Bandes von 12 Heften M. 12.—

Zeitschrift für gynäkologische Urologie. Herausgeg. von *W. Stoeckel.* Preis des Bandes von 6 Heften M. 10.—

Zeitschrift für Bevölkerungspolitik und Säuglingsfürsorge, redig. von *Bruno Salge, A. Schloßmann, E. Opitz.* Jährlich 12 Hefte. M. 12.—

Zeitschrift für Tuberkulose. Herausgeg. von *G. Gaffky, M. Kirchner, F. Kraus, W. v. Leube, J. Orth, F. Pensoldt.* Schriftleiter: *A. Kuttner* u. *L. Rabinowitsch.* Preis des Bandes von 6 Heften M. 20.—

Zentralblatt für die gesamte Medizin. Jährlich 52 Hefte. M. 75.—

Zentralblatt für innere Medizin. In Verbindung mit *Brauer, v. Jaksch, v. Leube, Naunyn, Schultze, Seifert, Umber,* herausg. von *A. Schmidt.* Jährlich 52 Hefte. M. 30.—

Zentralblatt für Chirurgie. Hersg. von *K. Garrè, A. Borchard, G. Perthes.* Jährlich 52 Hefte. M. 30.—

Zentralblatt für Gynäkologie. Begründet von *Heinrich Fritsch.* Herausgegeben von *W. Stoeckel.* Jährlich 52 Hefte. M. 30.—

Zu beziehen durch alle Buchhandlungen.

Druck von Grimme & Trömel in Leipzig.

Digitized by Google

Digitized by Google

NEUERE WERKE
AUS DEM VERLAGE VON
LEOPOLD VOSS
LEIPZIG

GEGRÜNDET 1791

Seite

Naturwissenschaften, insbesondere Chemie 2
Medizin 4
Philosophie, Psychologie, Kultur- u. Literaturgeschichte 6
Zeitschriften 8

BEZUGS-BEDINGUNGEN:

Die nachstehend angezeigten Werke sind von allen Sortimentsbuchhandlungen zu den beigefügten Preisen zu beziehen, meist auch zur Ansicht. Im Auslande sind die Preise den jeweiligen Kursschwankungen unterworfen. Zu den Preisen in diesem Verzeichnis kommen die jetzt eingeführten 20% Verleger-Teuerungsaufschlag und 10% Sortimenter-Teuerungsaufschlag hinzu; bei den mit * versehenen Büchern ist der Verleger-Aufschlag schon einbegriffen. Die Verlagsbuchhandlung liefert direkt nur gegen Nachnahme oder vorherige Übersendung des Betrages.

11. Ausgabe. **Herbst 1918.**

Naturwissenschaften, insbesondere Chemie.

Arendt, Rudolf, **Grundzüge der Chemie und Mineralogie.** 12. Aufl. Bearbeitet von Oberlehrer Dr. L. Doermer. XIV, 517 S. mit 268 Abb. und 1 Buntdrucktafel. 1918. Im Druck.

— **Leitfaden f. d. Unterricht in der Chemie und Mineralogie.** 13. Aufl. Bearbeitet von Oberlehrer Dr. L. Doermer. VI, 154 S. mit 145 Abb. und 1 Buntdrucktafel. 1918. Geb. M. 2.20

— **Technik der anorganischen Experimentalchemie.** Anleitung zur Ausf. chem. Experimente. 4. Aufl. Bearb. von Oberl. Dr. L. Doermer. XXXVI, 1010 S. mit 1075 Abb. 1910. M. 24.—, geb. M. 26.— Siehe auch Doermer-Heineck.

Arnold, Carl, **Abriß der allgemeinen oder physikalischen Chemie.** Als Einführung in die Anschauungen der modernen Chemie. 2. Aufl. VIII, 288 S. mit Textfig. 1906. Geb. M. 3.75

— **Repetitorium der Chemie.** Mit bes. Berücks. der für die Medizin wichtigen Verbind., sowie des „Arzneibuches für das Deutsche Reich" u. a. Pharmakopöen. 14. Aufl. XII, 574 S. 1913. Geb. M. 8.—

Behrens, H., **Das mikrochemische Gefüge der Metalle und Legierungen.** VIII, 170 S. mit 3 Abb. und 16 Tafeln. 1894. Geb. M. 14.—

— **Mikrochemische Technik.** VIII, 68 S. 1900. M. 2.—

Behrens-Kley **Mikrochemische Analyse** von P. D. C. Kley. Zugleich 3. Auflage der Anleitung zur mikrochemischen Analyse von H. Behrens. XII, 368 S. mit 146 Abbild. und einem Atlas in Folio, 136 S. mit den Tabellen zum Bestimmen von Mineralien. 1915. M. 24.—, geb. M. 27.50

Dennert, E., **Das chemische Praktikum.** Ein kurzer Leitfaden f. Schule u. Selbstunterricht. 5. Aufl. 71 S. 1916. Kart. M. 1.70

Doermer, L., und **Heineck,** Fr., **Chemie für Lyzeen und für die Unterstufe der Studienanstalten.** Bearb. n. Arendt-Doermer, Leitfad. d. Chemie u. Mineralogie. VI, 142 S. m. 66 Abb. 1912. Geb. M. 2.20

Elsner, Fritz, **Die Praxis des Chemikers bei Untersuchung von Nahrungs- und Genußmitteln, Gebrauchsgegenständen und Handelsprodukten bei hygienischen und bakteriologischen Untersuchungen, sowie in der gerichtlichen und Harnanalyse.** 8. Aufl. XVIII, 1092 S. mit 194 Abb. und zahlreichen Tabellen. 1907. M. 20.—, geb. M. 22.—

Harnack, Erich, **Die Haupttatsachen der Chemie.** Für das Bedürfnis des Mediziners als Leitfaden für den Unterricht, sowie für Übungsarbeiten. 3. Aufl. XI, 192 S. 1911. Geb. M. 3.50

Helmholtz, H. von, **Handbuch der physiologischen Optik.** 3. Aufl., ergänzt und herausg. in Gemeinschaft mit Prof. Dr. A. Gullstrand und Prof. Dr. J. von Kries, von Prof. Dr. W. Nagel.
Band I. Einleitung herausg. von Prof. Dr. W. Nagel. Die Dioptrik des Auges herausgegeben von Prof. Dr. A. Gullstrand, XVI, 376 S. mit 146 Abb. 1909. M. 14.—, geb. M. 16.—
Band II. Die Lehre von den Gesichtsempfindungen herausg. von Prof. Dr. W. Nagel und Prof. Dr. J. v. Kries. VIII, 392 S. mit 80 Abb. und 3 Tafeln. 1911. M. 16.—, geb. M. 18.—
Band III. Die Lehre von den Gesichtswahrnehmungen herausg. von Prof. Dr. J. von Kries. VIII, 564 S. mit 81 Abb., 6 Taf. u. Porträt Helmholtz. 1910. M. 24.—, geb. M. 26.—

Jaeger, Heinrich, **Die Bakteriologie des täglichen Lebens.** In 18 gemeinverständlichen Vorträgen. XVI, 620 S. mit 108 Abb. und 4 Tafeln. 1909. Geb. M. 8.—

Digitized by Google

Krüger, Edgar, **Biologische Schülerübungen.** Ein Leitfaden für die Oberklassen höherer Lehranstalten. XII, 189 S. mit 113 Abb. 1909. M. 2.50, geb. M. 3.—

Krüss, Gerhard und Hugo, **Kolorimetrie und quantitative Spektralanalyse in ihrer Anwendung in der Chemie.** 2. Aufl. bearbeitet von Dr. H. und Dr. P. Krüss. XII, 284 S. mit 52 Abb. 1909. M. 8.—

Lassar-Cohn, Arbeitsmethoden für organisch-chemische Laboratorien. 4. Aufl. **Allgemeiner Teil:** XII, 352 S. mit 116 Abb. 1906. M. 11.—, geb. M. 13.50

Spezieller Teil: XII, 1496 S. mit 10 Abb. 1907. M. 47.—, geb. M. 52.—

— *) **Chemie im täglichen Leben.** Gemeinverständliche Vorträge. 9. Aufl. VIII, 360 S. mit 23 Abb. 1918. Geb. M. 8.60

— **Einführung in die Chemie in leichtfaßlicher Form.** 4. Aufl. X, 301 S. mit 60 Abb. 1913. Geb. M. 4.80

— **Allgemeine Gesichtspunkte für organisch-chemisches Arbeiten.** III, 79 S. 1904. M. 2.—

— **Praxis der Harnanalyse.** Anleitung zur chemischen Untersuchung des Harnes. Nebst einem Anhang: Analyse des Mageninhalts. 5. Aufl. 79 S. 1917. M. 1.80

— **Sicherstellung der Ernährung der Menschheit durch dauernde Erhaltung der Fruchtbarkeit von Äckern und Wiesen mittels künstlicher Mittel** (Superphosphat, Luftsalpeter usw.). Vortrag, gehalten im Keplerbund. 32 S. 1910. M. —.80

Nasmyth, J. und **Carpenter,** J., **Der Mond als Planet, Welt und Trabant.** 4. Aufl. 2. völlig veränderte, deutsche Umarbeitung des engl. Originaltextes von Prof. Dr. H. J. Klein. VIII, 214 S. mit zahlr. Abb. u. 19 Taf. 1906. Geb. M. 8.50

Richards, Theodore William, **Experimentelle Untersuchungen über Atomgewichte.** Deutsche Ausgabe besorgt von J. Koppel. VIII, 890 S. mit 34 Abb. 1909. M. 35.—

Richter, M. M., **Lexikon der Kohlenstoffverbindungen.** 3. Aufl. 4 Bände. 4751 S. 1910—1912. M. 200.—, geb. 212.—

Roth, W. A., **Physik.-chem. Übgn.** 2. umgearb. Aufl. VIII, 247 S. m. 72 Abb. 1916. Geb. M. 8.—

Rudorf, George, **Das periodische System, seine Geschichte und Bedeutung für die chemische Systematik.** Vermehrte und vom Verf. **vollständig** umgearb. deutsche Ausgabe. Übersetzt unter Mitw. von Dr. Hans Riesenfeld. XV, 370 S. mit 11 Abb. 1904. M. 10.—

Ruer, Rudolf, **Metallographie in elementarer Darstellung.** XII, 312 S. mit 127 Abb. und 5 Tafeln. 1907. M. 10.—, geb. M. 11.50

Schelenz, H., **Shakespeare und sein Wissen auf den Gebieten der Arznei- und Volkskunde.** Bd. I. VIII, 328 S. 1914. M. 8.—, geb. M. 9.—

Schwarze, W., **Vorschule der Chemie.** 2. umgearbeitete Auflage. XI, 176 S. u. 67 Abbild. im Text. 1915. Geb. M. 2.40

Tammann, G., **Über die Beziehungen zwischen den inneren Kräften und Eigenschaften der Lösungen.** Ein Beitrag zur Theorie homogener Systeme. VII, 184 S. mit 28 Abb. 1907. M. 9.—

— — **Lehrbuch der Metallographie.** XVIII, 390 S. mit 205 Abbild. 1914. M. 19.—, geb. M. 20.—

Wohlwill, Emil, **Galilei und sein Kampf für die Copernicanische Lehre.** I. Band. Bis zur Verurteilung der Copernicanischen Lehre. XX, 646 S. 1910. M. 14.—, geb. M. 17.—

Medizin.

Altschul, Theodor, **Jugendfürsorge u. Lehrerschaft.** Erweit. Wiedergabe von Vorträgen, geh. in der Lehrer- und Lehrerinnen-Bildungsanstalt in Prag im November 1915. 80 S. 1916. M. 1.—

Biesalski, Konrad, **Umfang und Art des jugendlichen Krüppeltums und der Krüppelfürsorge in Deutschland.** Nach der amtl. Zähl. bearb. VIII, 186 S. mit 12 graph. Darstell. 1909. M. 30.—, geb. M. 32.—

— **Leitfaden der Krüppelfürsorge.** 104 S. mit 88 Abb. u. mehreren Tabellen. 1911. M. 1.—, 25 Expl. M. 20.—, 100 Expl. M. 70.—

— **Kriegskrüppelfürsorge.** Ein Aufklärungswort zum Troste und zur Mahnung im Auftrage der Deutschen Vereinigung für Krüppelfürsorge und der Deutschen orthopäd. Gesellschaft herausg. 121.—140. Taus. 46 S. mit 85 Abbild. 1916. Einzelpreis 35 Pf. 25–99 St. je 28 Pf., 100—999 St. je 25 Pf., 1000 u. mehr St. je 20 Pf.

— **Die ethische und wirtschaftliche Bedeutung der Kriegskrüppelfürsorge** und ihre Organisation im Zusammenhang mit der gesamten Kriegshilfe. Vortrag, geh. am 13. Jan. 1915. 23 S. 1915. M. —.25

— **Die Fürsorge für unsere heimkehrenden Krieger, insbesondere die Kriegskrüppelfürsorge.** 32 S. 1915. M. —.30

v. Bissing, A., **Die Frau in der Kriegsbeschädigtenfürsorge.** 38 S. 1917. 1—24 Exempl. je 35 Pf., 25—99 Exempl. je 28 Pf., 100—999 Exempl. je 25 Pf., 1000 und mehr je 20 Pf.

Bonnet, Robert, **Die Hand und ihr Ersatz.** Kriegsvortrag, gehalten im März 1915. 29 S. mit 18 Abbildungen. 1915. 60 Pf. 25—99 Exemplare je 50 Pf., 100 und mehr Exemplare je 45 Pf.

Deutschmann, R., **Über Sklerektomie und über Trepanation nach Elliot, nebst Bemerkungen zur Genese der Stauungspapille.** 47 S. 1915. M 2.— Bildet Heft 89 der Beiträge zur Augenheilkunde.

Ebbinghaus, H., **Über eine neue Methode zur Prüfung geistiger Fähigkeiten und ihre Anwendung bei Schulkindern.** 62 S. 1897. M. 1.—

Frühwald, Richard, **Pemphigus vegetans.** Monographisch dargestellt. 430 S. mit 2 Tafeln. 1915. M. 20.— Bildet Band 23 der Dermatologischen Studien.

Groebel, P., **Sexualpädagogik in den Oberklassen höherer Lehranstalten.** IV, 88 S. 1909. M. 1.50

Hegner, C. A., **Klinische Untersuchungen über die Prognose der intrabulbaren Linsenluxationen.** 64 S. 1915. M. 2.40 Bildet Heft 90 der Beiträge zur Augenheilkunde.

Helmholtz, Physiologische Optik, s. S. 3.

Hirschstein, L., **Säureretention als Krankheitsursache.** Ein Beitrag zum Chemismus des Schlafes. V, 90 S. mit Tafel. 1911. M. 3.—

— **Nervosität eine Säurevergiftung.** Gemeinverständlich dargestellt. 40 S. 1913. M. 1.—

Huxley, Thomas H., **Grundzüge der Physiologie.** Neu bearbeitet von Prof. J. Rosenthal. 4. Aufl. XVIII, 481 S. mit 101 Abb. und 1 Titelbild. 1910. M. 9.—, geb. M. 10.50

Jahrbücher der Hamburg. Staatskrankenanstalten. Beiheft zum Jahrg. 1917: **Die militärische Sachverständigentätigkeit auf dem Gebiete des Ersatzwesens und der militärischen Versorgung.** 14 Vorträge geh. im Auftrage des Hamburgischen Landesausschusses für das ärztliche Fortbildungswesen vom 6. Jan. bis 24. Febr. 1917. VIII, 265 S. m. 23 Abb. i. Text u. 11 Taf. 1917. M. 9.—

Kemsies, Ferd., Die vaterländische und militärische Erziehung der Jugend. 86 S. 1915. M. 1.—

— Deutsche Schulfürsorge und Schulhygiene im Osten. 32 S. 1916. M. —.80

Klatt, G., Hygiene und Ethik. 31 S. 1917. M. 1.—

Krolls stereoskopische Bilder zum Gebrauche für Schielende. 28 Tafeln von Dr. R. Perlia. 8. Aufl. 1916. In Leinwandmappe M. 3.—

Lorentz, Friedrich, Sozialhygiene und Schule. Ein Beitrag zum Ausbau der hygienischen Forderungen moderner Sozialpädagogik. VIII, 162 S. 1906. M. 2.50

— Über Resultate der modernen Ermüdungsforschung und ihre Anwendung in der Schulhygiene. 51 S. mit 5 Abb. 1911. M. 1.—

Maier-Bode, Friedrich, Der Arm- und Beinbeschädigte in der Landwirtschaft. 58 S. mit 77 Abb. 1917. M. 2.—

Müller, K., Die mediko-mechanische Behandlung. Ihr Anwendungsgebiet und ihre Anwendungsformen. Leitfaden für Ärzte, Studierende, Versicherungen und ärztliches Personal. VI, 149 S. mit 42 Abb. und auf 10 Tafeln. 1917. M. 5.—, geb. M. 6.—

Poelchau, Gustav, Anleitung für die schulärztliche Tätigkeit. VIII, 134 S. 1908. M. 2.50

Poppelreuter, Walther, Die psychischen Schädigungen durch Kopfschuß im Kriege 1914/16 mit besonderer Berücksichtigung der pathopsychologischen, pädagogischen, psychologischen, gewerblichen und sozialen Beziehungen. Bd. I: Die Störungen der niederen und höheren Sehleistungen durch Verletzungen des Okzipitalhirns. VIII, 473 S. mit 94 Abb. u. 9 Tafeln. 1917. M. 12.—, geb. M. 13.80

*)Bd. II: Die Herabsetzung der körperlichen Leistungsfähigkeit und des Arbeitswillens durch Hirnverletzung im Vergleich zu Normalen und Psychogenen. XVI, 210 S. m. 69 Abb. 1918. M. 13.—, geb. M. 15.—

— Aufgaben und Organisation der Hirnverletztenfürsorge. Erweiterte 2. Aufl. d. „Erfahrungen und Anregungen zu einer Kopfschuß-Invaliden-Fürsorge". Als Geleitwort zur Ausstellung für Kriegsfürsorge in Cöln. Mit einem Nachwort von Prof. Dr. Preysing in Cöln. 40 S. mit 13 Fig. 1916. M. 1.50

Schaudinns, Fritz, Arbeiten. Herausg. mit Unterstützung der Hamburgischen Wissenschaftlichen Stiftung. XV, 612 S. mit 44 Abb., 30 Taf. u. Porträt von Schaudinn. 1911. Geb. M. 50.—

Sehprüfungstafeln für Schulärzte. Nach Dr. M. Fürst. Zusammengeklappt in der Aktenmappe unterzubringen. M. 3.—

Sommer, Pr., Die körperliche Erziehung der deutschen Studentenschaft. 20 S. mit 2 Abb. 1916. M. —.60

Studien, Dermatologische. Herausg. von Prof. Dr. P. G. Unna. Erschienen sind 23 Hefte. Ausführlichen Prospekt sende ich auf Verlangen kostenlos.

Taschenbuch, Schulhygienisches. Mit Beiträgen von zahlreichen Gelehrten, herausg. von Dr. M. Fürst und Dr. E. Pfeiffer. VIII, 384 S. mit 9 Abb. und 1 Tafel. 1907. Geb. M. 4.—

Thiele, Adolf, Tuberkulöse Kinder. Erfahrungen auf dem Gebiete der Bekämpfung der Tuberkulose im Kindesalter für Ärzte, Lehrer und Sozialhygieniker. VI, 254 S. m. 11 Abb. 1915. M. 6.—

Unna, P. G., Histologischer Atlas zur Pathologie der Haut. 9 Hefte. IV, 293 S. mit 55 Tafeln. 1910. Komplett M. 51.75
Die Hefte sind auch einzeln käuflich.

— Histotechnik der leprösen Haut. 48 S. mit 3 Tafeln. 1910. M. 3.—

— Cignolin als Heilmittel der Psoriasis. 46 S. 1916. M. 1.20

Unna, P. G., und **Golodetz**, L., Die Bedeutung des Sauerstoffs der Färberei. 128 S. 1912. M. 4.

Unna-Festschrift. Dem Hamburger Dermatologen P. G. Unna gewidmet von Freunden und Schülern zum 60. Geburtstag. I. Teil, XVI, 734 S. mit Portrait, 63 Abb. und 16 Taf. 1910. M. 12.– II. Teil, VI, 669 S. mit 162 Abb. und 13 Tafeln. 1910. M. 12.–

Waitz, H., Leitfaden der Krankenpflege. Für Krankenpflegeschulen. 2. unveränd. Aufl. VIII u. 131 S. 1914. Kart. M. 2.–

Wichmann, Paul, Radium in der Heilkunde. VIII, 113 S. mit 30 Abb. und 2 Tafeln. 1911. M. 3.–

Wingerath, Hubert, Kurzsichtigkeit und Schule. Allmählicher Verlauf und jetziger Stand der Frage, gemeinverständlich dargestellt. VIII, 127 S. mit 6 Abb. 1910. M. 2.–

Philosophie, Psychologie, Kultur- und Literaturgeschichte.

Bamberg, W., Die Verwendung des Monologs in Goethes Dramen. III, 46 S. 1914. M. 1.–

Beiträge z. Ästhetik. Herausgeg. von Theodor Lipps und Richard Maria Werner.

Band I: **Werner**, Richard Maria, Lyrik und Lyriker. Eine Untersuchung. XVI, 636 S. 1890. M. 12.–

Band II: **Lipps**, Theodor, Der Streit um die Tragödie. V, 80 S. 2. unveränderte Auflage. 1915. M. 2.–

Band III: **Streiter**, Richard, Karl Boettichers Tektonik der Hellenen, als ästhetische und kunstgeschichtl. Theorie. Eine Kritik. VII, 135 S. 1896. M. 3.–

Band IV: **Heinzel**, Richard, Beschreibung des geistlichen Schauspiels im deutschen Mittelalter. VIII, 354 S. 1898. M. 9.–

Band V: **Stern**, Paul, Einfühlung und Assoziation in der neueren Ästhetik. VIII, 81 S. 1898. M. 2.–

Band VI: **Lipps**, Theodor, Komik und Humor. Eine psychologisch-ästhetische Untersuchung. IV, 264 S. 1898. M. 6.–

Band VII: **Pomezny**, Franz, Grazie und Grazien in der deutschen Literatur d. 18. Jahrhunderts. Herausg. von Prof. Dr. Bernhard Seuffert. VIII, 247 S. 1900. M. 7.–

Band VIII: **Scheunert**, Arno, Der Pantragismus als System der Weltanschauung und Ästhetik Friedrich Hebbels. XVI, 330 S. 1903. M. 11.–

Band IX: **Fränkel**, Jonas, Zacharias Werners Weihe der Kraft. VIII, 141 S. 1904. M. 4.–

Band X: **Dohrn**, Wolf, Die künstlerische Darstellung als Problem der Ästhetik. XII, 232 S. 1907. M. 6.–

Band XI: **Bytkowsky**, Sigmund, Gerhart Hauptmann. Naturalismus und das Drama. VIII, 208 S. 1908. M. 5.–

Band XII: **Scheunert**, Arno, Der junge Hebbel. Weltanschauung u. früheste Jugendwerke. XVI, 314 S. 1908. M. 12.–

Band XIII: **Wagner**, Albert Malte, Das Drama Friedrich Hebbels. Eine Stilbetrachtung zur Kenntnis des Dichters und seiner Kunst. XII, 522 S. 1911. M. 17.–

Band XIV: **Sickel**, Paul, Friedrich Hebbels Welt- und Lebensanschauung. Nach den Tagebüchern, Briefen u. Werken des Dichters dargestellt. VI, 234 S. 1912. M. 6.–

Bergé, Adolphe, **Dictionnaire persan-français** avec une table alphabétique pour servir de dictionnaire français-persan et un tableau comparatif des années de l'ère mahométane et de l'ère chrétienne. Nouvelle édition 1912. VIII, 675 col. Geb. M. 10.—

Bitterling, R., Joh. Fr. Schink. **Ein Schüler Diderots und Lessings.** Beitrag zur Literatur- und Theatergeschichte der deutschen Aufklärung. 1755-1835. X, 210 S. 1911. M. 7.—

Dannenbaum, R., **Der Hamburger Südfruchthandel, seine Entwicklung und seine Organisation.** V, 80 S. mit 4 Taf. 1912. M. 2.60

Diebold, Bernh., **Das Rollenfach im Deutschen Theaterbetrieb des 18. Jahrhunderts.** VIII, 166 S. 1913. M. 5.50

Fechner, Gustav Theodor, **Das Büchlein vom Leben nach dem Tode.** 7. Aufl. VIII, 86 S. 1911. M. —.80. geb. M. 1.25

— **Nanna oder Über das Seelenleben der Pflanzen.** 4. Aufl. Mit Einleitung von Kurd Lasswitz. XV, 303 S. 1908. Geb. M. 5.—

— **Über die Seelenfrage.** Ein Gang durch die sichtbare Welt, um die unsichtbare zu finden. 2. Aufl., besorgt von Dr. Eduard Spranger. Mit einem Geleitwort von Friedrich Paulsen. XVI, 239 S. 1907. M. 2.—, geb. M. 2.80

— **Zend-Avesta** oder **Über die Dinge des Himmels und des Jenseits.** Vom Standpunkte der Naturbetrachtung. 3. Aufl. v. Kurd Lasswitz. 2 Bände: XXIV, 360 S. IV, 439 S. 1906. M. 10.—, geb. M. 13.—

Herbart, Johann Friedrich, **Sämtliche Werke.** Herausg. v. G. Hartenstein. 2. Abdruck. 13 Bände M. 60.—, geb. M. 79.50 Die Bände werden auch einzeln abgegeben. Verzeichnis mit Preisen auf Verlangen kostenlos.

— **Lehrbuch zur Psychologie.** 7. Aufl. VIII, 187 S. 1915. M. 2.60

Hochgreve, Wilh., **Die Technik der Aktschlüsse im deutschen Drama.** VI u. 82 S. 1914. M. 2.80

Hume's, David, **Traktat über die menschliche Natur (treatise on human nature).** Ein Versuch, die Methode der Erfahrung in die Geisteswissenschaften einzuführen. Deutsch mit Anmerkungen und einem Sachregister herausg. von Th. Lipps.
I. Teil. Über d. Verstand. 3. mit der 2. übereinstimmende Aufl. VIII, 380 S. 1912. M. 6.—, geb. M. 7.—
II. Teil. Buch II. Über die Affekte (of the passions). Buch III. Über Moral (of morals). Deutsch mit Anmerk. und Index von Th. Lipps. VI, 397 S. 1906. M. 6.—, geb. M. 7.—

Knudsen, Hans, **Heinrich Beck**, ein Schauspieler aus der Blütezeit des Mannheimer Theaters im 18. Jahrhundert. X, 138 S. mit 4 Tafeln. 1912. M. 5.50

Liederbuch, **Niederdeutsches.** Alte u. neue plattdeutsche Lieder u. Reime mit Singweisen. 2. unveränd. Aufl. VIII, 115 S. 1913. M 1.75

Lipps, Theodor, **Ästhetik. Psychologie des Schönen und der Kunst.**
I. Teil. Grundlegung. 2. unveränderte Auflage. XIII, 601 S. 1914. M. 12.—, geb. M. 14.—
II. Teil. Die ästhet. Betrachtung und die bildende Kunst. VIII, 645 S. mit 159 Abb. 1906. M. 12.—, geb. M. 14.—

— **Die ethischen Grundfragen.** 10 Vorträge. 3. mit der 2. übereinstimmende Aufl. IV, 327 S. 1912. M. 6.—, geb. M. 7.—

— **Grundzüge der Logik.** Unveränderter Abdruck. VI, 233 S. 1912. M. 3.60, geb. M. 4.60

Litzmann, Berthold, **Das deutsche Drama in den literarischen Bewegungen der Gegenwart.** Vorlesungen gehalten an der Universität Bonn. 5. Aufl. VIII, 240 S. 1912. M. 5.—, geb. M. 6.—

Litzmann, Berthold, **Ibsens Dramen, 1877—1900.** Beitrag zur Geschichte des deutschen Dramas im 19. Jahrh. VII, 176 S. 1901. Geb. M. 3.50

Moormann, M., **Die Bühnentechnik Heinrich Laubes.** XI, 90 S. 1917. M. 4.—

Richter, H., **Schauspieler-Charakteristiken.** VIII, 224 S. 1914. M. 7.20

Voelcker, Bruno, **Die Hamlet-Darstellungen Daniel Chodowieckis** u. ihr Quellenwert für die deutsche Theatergesch. d. 18. Jahrh. XVI, 246 S. m. 15 Abb. a. 5 Taf. 1916. M. 9.—, geb. M. 10.50

Wagner, A. M., **Goethe, Kleist, Hebbel und das religiöse Problem ihrer dramatischen Dichtung.** 114 S. 1911. M. 2.60

Weygandt, W., **Abnorme Charaktere in der dramatischen Literatur.** Shakespeare — Goethe — Ibsen — Hauptmann. 172 S. 1910. M. 2.50, geb. M. 4.—

Wille, Bruno, **Das lebendige All.** Idealistische Weltanschauung auf naturwissenschaftlicher Grundlage im Sinne Fechners. IV, 84 S. 1905. M. 1.—

Wundt, Wilhelm, **Vorlesungen über die Menschen- und Tierseele.** 6. Auflage im Druck.

Zeitschriften.

Beiträge zur Augenheilkunde. In Gemeinschaft mit *E. Fuchs,* Wien, *O. Haab,* Zürich, *A. Vossius,* Gießen, herausgegeben von *R. Deutschmann,* Hamburg. Erschienen sind 92 Hefte. Ausführlichen Prospekt versende ich auf Wunsch kostenlos.

Deutsche Krüppelhilfe. Ergänzungshefte der Zeitschrift für Krüppelfürsorge. Herausgeg. von *Konrad Biesalski* und *Hans Würtz.* Erscheint in zwanglosen Heften.

Excerpta medica. Herausgegeben von S.-R. Dr. *E. Graetzer.* Jährlich 12 Hefte. M. 6.—

Forschungen, Theatergeschichtliche, herausgegeben von *Berthold Litzmann.* Bisher sind 30 Hefte erschienen. Ausführlichen Prospekt sende ich auf Verlangen kostenlos.

Mitteilungen aus den Hamburgischen Staatskrankenanstalten, herausgegeben von den Direktoren und Ärzten der Anstalten unter Redaktion von Prof. Dr. *L. Brauer.* Band XV im Erscheinen. Verzeichnis der einzelnen Hefte bitte ich zu verlangen.

Mitteilungen zur Geschichte der Medizin und der Naturwissenschaften. Herausgegeben von der D. Gesellsch. für Gesch. der Med. u. Naturwissensch. Redaktion *Sigmund Günther* (München) und *Karl Sudhoff* (Leipzig). Jährlich 1 Band von 5 Heften. M. 20.—

Wochenschrift, Dermatologische (früher: Monatshefte für praktische Dermatologie). Herausgegeben von *P. G. Unna, P. Taenzer, J. H. Rille* und *E. Delbanco.* Jährlich 52 Nummern. M. 48.—

Zeitschrift für anorganische und allgemeine Chemie. Herausgegeben von *G. Tammann* und *Richard Lorenz.* Jährlich erscheinen 4—5 Bände in zwanglosen Heften. Preis pro Band M. 12.—

Zeitschrift für Krüppelfürsorge. Organ der Deutschen Vereinigung für Krüppelfürsorge. Herausgegeben von *Konrad Biesalski* und *Hans Würtz.* Jährlich 1 Band von 12 Heften. M. 12.—

Zeitschrift für Schulgesundheitspflege. Organ des Deutschen Vereins für Schulgesundheitspflege. Herausgeg. von *Paul Stephani.* Mit einer Beilage: **Der Schularzt.** Organ der Vereinigung der Schulärzte Deutschlands. Jährlich 6 Hefte. M. 16.—

Inseraten-Anhang.

Seite

Antiquariats-u. Sortiments-buchhandlungen.

Akad. Buchh. Rassmann, Jena 4
Frommann's Bh., Jena . . . 4
Gsellius'sche Buchh., Berlin . 3
B. Liebisch, Leipzig 5
R. L. Prager, Berlin 3
Rascher & Cie., Zürich . . . 5
Speyer & Peters, Berlin . . 3

Verlagsbuchhandlungen.

Theodor Ackermann, München 8

Seite

J. A. Barth, Leipzig . . . 4 u. 7
2. u. 4. Umschlagseite und Beilage.
Bauer & Raspe, Nürnberg . 7
Hahn'sche Bh., Hannover . . 6
Curt Kabitzsch, Leipzig . . 5
Leop. Voss, Leipzig 2. Umschlagseite u. Beilage.
K. L. Wyss Erben, Bern 3. Umschlagseite.

Buchdruckerei.

Robert Noske, Borna-Leipzig 2

Digitized by Google

Robert Noske

Großbetrieb für
Dissertationsdruck

Borna

Bez. Leipzig

Gegründet 1884 Fernspr. 34

Man verlange Prospekte und Muster

Digitized by Google

Empfehlungen von Sortimentsbuchhandlungen.

Berlin.

R. L. Prager in Berlin NW. 7

Nr. 21, Mittelstraße (zwischen Friedrich- und Neustädt. Kirchstraße)
Spezialgeschäft für Rechts- u. Staatswissenschaften u. Geschichte. Sortiment, Antiquariat, Verlag.
Ausgewähltes Lager neuer Erscheinungen und antiquarischer Werke.
Kataloge unentgeltlich und postfrei. Ankauf ganzer Bibliotheken u. einzelner Werke gegen bare Zahlung u. Annahme im Tausch.
Fernsprechanschluß: Amt Ztr. Nr. 7360.

Gsellius

Buchhandlung, Antiquariat- und Globenhandlung
Berlin W. 8, Mohrenstraße 52.
Antiquarisches Bücherlager aller Fakultäten zu bekannt billigen Preisen.
Gegründet 1737 :: Telephon Zentrum 2945 u. 12587

Speyer & Peters

Berlin NW. 7 :: Unter den Linden 39
Eing. Charlottenstraße :: „Römischer Hof"
Fernsprecher: Amt Zentrum 1000
In unmittelbarer Nähe der Universität und der großen öffentlichen Bibliotheken
Buchhandlung für Universitätsliteratur
Wissenschaftliches Antiquariat

Digitized by Google

Litzmann, Berthold, **Ibsens Dramen, 1877—1900. Beitrag zur G**
schichte des deutschen Dramas im 19. Jahrh. VII, 176 S. 190
Geb. M. 3.5

Moormann, M., **Die Bühnentechnik Heinrich Laubes.** XI, 90 S
1917. M. 4.—

Richter, H., **Schauspieler-Charakteristiken.** VIII, 224 S. 1914. M. 7.2

Voelcker, Bruno, **Die Hamlet-Darstellungen Daniel Chodowiecki's** u. ihr Quellenwert für die deutsche Theatergesch. d. 18. Jahrh. XVI, 246 S. m. 15 Abb. a. 5 Taf. 1916. M. 9.—, geb. M. 10.50

Wagner, A. M., **Goethe, Kleist, Hebbel und das religiöse Problem** ihrer dramatischen Dichtung. 114 S. 1911. M. 2.80

Weygandt, W., **Abnorme Charaktere in der dramatischen Literatur.** Shakespeare — Goethe — Ibsen — Hauptmann. 172 S. 1910. M. 2.50, geb. M. 4.—

Wille, Bruno, **Das lebendige All.** Idealistische Weltanschauung auf naturwissenschaftlicher Grundlage im Sinne Fechners. IV, 84 S. 1905. M. 1.—

Wundt, Wilhelm, **Vorlesungen über die Menschen- und Tierseele.** 6. Auflage im Druck.

Zeitschriften.

Beiträge zur Augenheilkunde. In Gemeinschaft mit *E. Fuchs,* Wien, *O. Haab,* Zürich, *A. Vossius,* Gießen, herausgegeben von *R. Deutschmann,* Hamburg. Erschienen sind 92 Hefte. Ausführlichen Prospekt versende ich auf Wunsch kostenlos.

Deutsche Krüppelhilfe. Ergänzungshefte der Zeitschrift für Krüppelfürsorge. Herausgeg. von *Konrad Biesalski* und *Hans Würtz.* Erscheint in zwanglosen Heften.

Excerpta medica. Herausgegeben von S.-R. Dr. *E. Graetzer.* Jährlich 12 Hefte. M. 6.—

Forschungen, Theatergeschichtliche, herausgegeben von *Berthold Litzmann.* Bisher sind 30 Hefte erschienen. Ausführlichen Prospekt sende ich auf Verlangen kostenlos.

Mitteilungen aus den Hamburgischen Staatskrankenanstalten, herausgegeben von den Direktoren und Ärzten der Anstalten unter Redaktion von Prof. Dr. *L. Brauer.* Band XV im Erscheinen. Verzeichnis der einzelnen Hefte bitte ich zu verlangen.

Mitteilungen zur Geschichte der Medizin und der Naturwissenschaften. Herausgegeben von der D. Gesellsch. für Gesch. der Med. u. Naturwissensch. Redaktion *Sigmund Günther* (München) und *Karl Sudhoff* (Leipzig). Jährlich 1 Band von 5 Heften. M. 20.—

Wochenschrift, Dermatologische (früher: Monatshefte für praktische Dermatologie). Herausgegeben von *P. G. Unna, P. Taenzer, J. H. Rille* und *E. Delbanco.* Jährlich 52 Nummern. M. 48.—

Zeitschrift für anorganische und allgemeine Chemie. Herausgegeben von *G. Tammann* und *Richard Lorenz.* Jährlich erscheinen 4—5 Bände in zwanglosen Heften. Preis pro Band M. 12.—

Zeitschrift für Krüppelfürsorge. Organ der Deutschen Vereinigung für Krüppelfürsorge. Herausgegeben von *Konrad Biesalski* und *Hans Würtz.* Jährlich 1 Band von 12 Heften. M. 12.—

Zeitschrift für Schulgesundheitspflege. Organ des Deutschen Vereins für Schulgesundheitspflege. Herausgeg. von *Paul Stephani.* Mit einer Beilage: **Der Schularzt.** Organ der Vereinigung der Schulärzte Deutschlands. Jährlich 6 Hefte. M. 16.—

Zu beziehen durch alle Buchhandlungen.

Digitized by Google

Inseraten-Anhang.

Seite

Antiquariats-u. Sortiments-buchhandlungen.

Akad. Buchh. Rassmann, Jena 4
Frommann's Bh., Jena . . . 4
Gsellius'sche Buchh., Berlin . 3
B. Liebisch, Leipzig 5
R. L. Prager, Berlin 3
Rascher & Cie., Zürich . . . 5
Speyer & Peters, Berlin . . 3

Verlagsbuchhandlungen.

Theodor Ackermann, München 8

Seite

J. A. Barth, Leipzig . . . 4 u. 7
2. u. 4. Umschlagseite und Beilage.
Bauer & Raspe, Nürnberg . 7
Hahn'sche Bh., Hannover . . 6
Curt Kabitzsch, Leipzig . . 5
Leop. Voss, Leipzig 2. Umschlagseite u. Beilage.
K. L. Wyss Erben, Bern 3. Umschlagseite.

Buchdruckerei.

Robert Noske, Borna-Leipzig 2

Digitized by Google

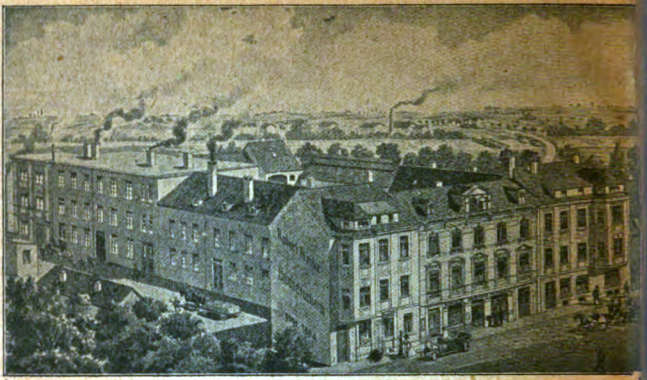

Robert Noske

Großbetrieb für
Differtafionsdruck

Borna

Bez. Leipzig

Gegründet 1884 Fernspr. 34

Man verlange Prospekte und Muste

Digitized by Google

Empfehlungen von Sortimentsbuchhandlungen.

Berlin.

R. L. Prager in Berlin NW. 7

Nr. 21, Mittelstraße (zwischen Friedrich- und Neustädt. Kirchstraße)
Spezialgeschäft für Rechts- u. Staatswissenschaften u. Geschichte. Sortiment, Antiquariat, Verlag.
Ausgewähltes Lager neuer Erscheinungen und antiquarischer Werke.
Kataloge unentgeltlich und postfrei. Ankauf ganzer Bibliotheken u. einzelner Werke gegen bare Zahlung u. Annahme im Tausch.
Fernsprechanschluß: Amt Ztr. Nr. 7369.

Gsellius

Buchhandlung, Antiquariat- und Globenhandlung
Berlin W. 8, Mohrenstraße 52.
Antiquarisches Bücherlager aller Fakultäten zu bekannt billigen Preisen.
Gegründet 1737 :: Telephon Zentrum 2945 u. 12587

Speyer & Peters

Berlin NW. 7 :: Unter den Linden 39
Eing. Charlottenstraße :: „Römischer Hof"
Fernsprecher: Amt Zentrum 1000
In unmittelbarer Nähe der Universität und der großen öffentlichen Bibliotheken
Buchhandlung für Universitätsliteratur
Wissenschaftliches Antiquariat

Digitized by Google

Leipzig.

Verlag von JOHANN AMBROSIUS BARTH in Leipzig

Das periodische System der chemischen Elemente

von Prof. Dr. **Curt Schmidt**
Rektor des Königl. Realgymnasiums
und der Höheren Landwirtschaftsschule in Döbeln (Sachsen)
Mit 32 Abbildungen und Tabellen
VII, 134 Seiten. M. 6.—, geb. M. 7.50. Hierzu Teuerungszuschlag

Jena.

Akadem. Buchhandlung Rassmann,

Johannisstr. 3 JENA, am Burgkeller.

Vollständiges Lager
besonders der zur Zeit vorgeschriebenen Lehrbücher aller Wissenschaften, aller Jenenser Dissertationen und Gelegenheitsschriften. — Antiquariatslager. — Lieferung auch gegen Ratenzahlung!
Spezialkataloge und literar. Auskünfte gratis.

Frommann'sche Buchhandlung
(C. Heinrich L. Timler).

Johannisstraße **JENA** Ecke Eichplatz

Buchhandlung f. Universitäts-Literatur

Fachkataloge bitte zu verlangen.

Leipzig.

Verlag von JOHANN AMBROSIUS BARTH in Leipzig

Ethik und Soziologie

Von **Dr. Georg Cohn**, Kopenhagen
IX, 316 Seiten. 1916. M. 10.—. Hierzu Teuerungszuschlag

Die vorliegende Arbeit, von der Universität Kopenhagen mit der Goldenen Medaille preisgekrönt, will das Wesen zweier Wissenschaften untersuchen.

Digitized by Google

Bernh. Liebisch

LEIPZIG, Kurprinzstraße 6.

Spezialbuchhandlung für Universitätswissenschaften.

Reichhaltiges Antiquariatslager aller Wissenschaften.

Kataloge kostenfrei.

Rasche Besorgung ausländischer Literatur zu Originalpreisen. — Prompteste Erledigung jeder Anfrage.

Leihinstitut für wissenschaftliche Werke.

Lesezimmer für d. neuesten Erscheinungen.

Ankauf einzelner Werke und ganzer Bibliotheken zum höchsten Taxwerte.

Leipzig

Verlag von CURT KABITZSCH, Leipzig

Anleitung und Indikationen für Bestrahlung mit der Quarzlampe

Künstliche Höhensonne

Von Geh. San.-Rat **Dr. Bach**, Bad Elster

Vierte ergänzte Auflage 1918

Gr. 8°. VI, 128 Seiten. Mit 18 Abbildungen im Texte

Preis M. 7.—. Geb. M. 8.50. Hierzu Teuerungszuschlag

Zürich.

Rascher & Cie., Meyer & Zellers Nachf., Buch- u. Kunsthandlung

Großes Lager wissenschaftl. Werke

Gegr. 1780 **Zürich I** Rathausquai 20 (Unter d. Bögen)

Hahnsche Buchhandlung in Hannover.
Gegründet 1792.

Abbetmeyer, Th., Richard-Wagner-Studien. Eleg. geb. M. 7.50.
Budde, Prof. G., **Philosoph. Lesebuch f. d. deutschen Unterricht.** Mit Vorwort von Prof. Eucken. In Lwd. geb. M. 4.—.
— **Englisch.** Geb. M. 2.25. **Französisch.** Geb. M. 2.25.
Cölle, R., Katechismussynopse. Großer und kleiner Katechismus und Augustana. Zum Gebrauch für Geistliche und Lehrer. Gr. 4°. 8 Bg. M. 2.50. Parallelstellen nebeneinander.
Ebeling, Dr. H., **Griechisch-deutsches Wörterbuch z. Neuen Testament.** 1912. M. 8.—, geb. M. 9.—.
Engel, Ad., Methodik d. Schulgesangunterrichts. Mit 56 Notentaf. M. 2.20 kart.
Georges, Kleines latein.-deutsches u. deutsch-lateinisches Handwörterbuch. 2 Bde. Geb. M. 26.—. (Die Georges'schen Wörterbücher sind die bekanntesten.)
— **Ausf. latein.-deutsches Wörterbuch.** 8. Aufl. 1 Bd. Mk. 25.—.
Göring, Dr., H., **Humanistische Bildung in Gerh. Buddes deutschem Gymnasium.** M. 1.50.
Grotefend, H., Taschenbuch der Zeitrechnung. 4. Aufl. Geb. M. 4.80.
— **Zeitrechnung des deutschen Mittelalters und der Neuzeit.** Bd. 1: Glossar u. Taf. 4°. Mk. 16.—; Bd. 2 Abt. 1: Kalender der Diözesen Deutschlands, Schweiz u. Skandinaviens. Mk. 10.—; Bd. 2 Abt. 2 (Schluß): Ordenskalender, Heiligenverzeichnis u. Nachtrag z. Glossar. M. 9.—. (Unentbehrlich f. Historiker.)
Heyse, Dr., **J. C. A., Fremdwörterbuch.** Bearb. v. Prof. Dr. Lyon. 19. Orig.-Ausg. Geb. M. 8.—.
— **Kleine Ausgabe** (über 14000 Wörter). 6. Aufl. Lwd. geb. M. 2.80.
— **Deutsche Grammatik.** 28. Aufl. Bearb. nach Prof. Dr. Lyon von Dr. Scheel. M. 6.60.
Klipstein, W., Vergleichende Syntax des Deutschen, Französischen u. Englischen. Ein neuer Weg zur Beherrschg. d. Grammatik. 1913. Geb. M. 1.80.
Kühner, Dr. **R., Ausführliche Grammatik der griech. Sprache.** I. Teil: Elementar- u. Formenlehre. 3. Aufl. 2 Bde. bearb. von Dr. Blaß. M. 24.—, geb. M. 30.40; II. Teil: Satzlehre. 3. Aufl., 2 Bde., bearb. v. Dr. Gerth. M. 26.—, geb. M. 32.40.
— **Ausführliche lateinische Grammatik.** 2. Aufl. Teil I: **Formenlehre,** neubearbeitet v. Dr. Holzweissig. M. 24.—, geb. M. 27.20. Teil II: **Satzlehre** von Prof. Dr. Stegmann. 2 Bde. M. 34.50 broch., M. 40.90 geb. (Preis kplt.: broch. M. 58.50, geb. M. 68.10
Lautensach, Dr. **O., Grammatische Studien zu den griech. Tragikern u. Komikern.** Augment u. Reduplikation. 1909. 8°. M. 4.—.
Scriptores rerum Germanicarum und Fontes juris Germanici antiqui in usum scholarum ex Monumentis Germaniae historica separatim editi. Ca. 60 Bände bis jetzt erschienen im Preise von M. —.45 bis M. 11.—. **Ausführliche Verzeichnisse zu Diensten.**
Schäfer, W., Gesch. d. Katechismus von 800 bis jetzt. 1912. M. 3.—.
Wagner, H., Lehrbuch der Geographie. Bd. 1. 8. Aufl. Allgem. Erdkde. M. 14.— br., geb. M. 17.20. Bd. II, 1. M. 3.—.
Zimmermann, Dr. **A., Etymologisches Wörterbuch der lateinischen Sprache.** 1915. M. 8.—, geb. M. 9.—.

Digitized by Google

Martini & Chemnitz, Conchilien-Cabinet.

Neue Ausgabe von Dr. **Küster** in Verbindung mit den Herren Dr. **Philippi, Pfeiffer, Dunker, Römer, Löbecke, Kobelt, Weinkauff, Clessin, Brot, v. Martens, Thiele, Schmalz u. Wagner.** Bis jetzt erschienen 578 Lieferungen oder 192 Sektionen. Subskriptions-Preis der Lieferungen 1 u. flg. à 10 Mk., der Sekt. à 30 Mk.

Siebmacher, Großes und Allgem. Wappenbuch.

Neu herausgegeben unter Mitwirkung der Herren Archivrat **von Mülverstedt,** Hauptmann **Heyer von Rosenfeld,** Premierleutnant **Gritzner, L. Clericus,** Prof. **A. M. Hildebrandt,** Geh. Regierungsrat **Seyler** und anderen.

Ist nun bis Lieferung 586 gediehen, weitere 50 bis 60 werden es abschließen.

Subskriptions-Preis für Lieferung 1 u. flg. à 8 Mk.

Von dem **Conchilien-Cabinet** geben wir **jede fertige Monographie einzeln ab,** ebenso von dem **Wappenbuch jede Lieferung und Abteilung** und empfehlen wir, sei es zum Behufe der Auswahl oder Kenntnisnahme der Einteilung etc. der Werke **ausführliche Prospekte,** die wir auf Verlangen **gratis** und **franko** per Post versenden.

Anschaffung der kompletten Werke oder Ergänzung und Weiterführung aufgegebener Fortsetzungen werden wir in jeder Art erleichtern.

Bauer & Raspe in **Nürnberg.**

Verlag von Johann Ambrosius Barth, Leipzig

Breitensteins
Kurzes Repetitorium der Anatomie (Nr. 9 und 10)

Als Vademekum für Colloquium und Rigorosum, Knochen, Muskeln, Eingeweide, Gefäß- und Nervensystem, Sinnesorgane

8. verbesserte Auflage. 296 Seiten. M. 5.—, geb. M. 5.60

Daß von dem vorliegenden Bändchen bereits die 8. Auflage erscheinen kann, spricht am besten für dessen praktische Brauchbarkeit. Dieselbe ist vom Verfasser durchgesehen und dem neuesten Stand der Forschungen angepaßt worden.

Digitized by Google

Verlag von Theodor Ackermann
Kgl. Hofbuchhändler in München

Die naturwissenschaftlichen Fächer
Chemie, Physik, Zoologie, Botanik

in siebenhundertfünfzig Fragen und Antworten

für das

Tentamen Physicum

bearbeitet von

Dr. Hans Ratzeburg u. Dr. Florus Lichtenstein

2. Auflage.

Erster Teil: **Chemie** von Florus Lichtenstein
Zweiter Teil: **Physik** von Hans Ratzeburg
Dritter Teil: **Zoologie** von Hans Ratzeburg
Vierter Teil: **Botanik** von Florus Lichtenstein

Preis jedes Teiles M. 1.80

Chemisches Praktikum für Mediziner

von

Dr. Heinrich Kiliani
o. Professor an der Universität Freiburg i. B.
Geheimer Hofrat.

Dritte verbesserte Auflage.

Gebunden M. 2.40.

Digitized by Google

Digitized by Google

Digitized by Google

Digitized by Google

32101 065401372

Digitized by Google

DATE ISSUED	DATE DUE
OCT 17	

Digitized by Google